ქალაქ თბილისის მუნიციპალიტეტის მერია
# ტრანსპორტის საქალაქო სამსახური

წერილის ნომერი: **16-01200311949**
თარიღი: **31/01/2020**
პინი: **0483**

**ადრესატი:** ზურაბ შეშელიძე
**პირადი ნომერი:** 01010000825
**მისამართი:** თბილისი შ.ნუცუბიძის ფერდ III მ/რ III კვ. კორ. 4 ბ. 13

გადაამოწმეთ: **document.municipal.gov.ge**

**ბატონო ზურაბ,**

თქვენი 2019 წლის 30 დეკემბრის განცხადებით (მერიაში რეგისტრაციის №19/01193642592-16; 30.12.2019წ.) წარმოდგენილი მშენებლობის პერიოდში საგზაო მოძრაობის ორგანიზების სქემა სამსახურის მიერ შეთანხმებულია.

ამასთან გაცნობებთ, რომ სამუშაოს დასრულების შემდეგ, 30 კალენდარული დღის განმავლობაში დემონტაჟი უნდა გაუკეთდეს დროებით დამონტაჟებულ საგზაო მოძრაობის ორგანიზების ტექნიკურ საშუალებებს და ქუჩის სავალი ნაწილი მოყვანილი იქნას პირვანდელ მდგომარეობაში.

ასევე, ნაკვეთთან მისასვლელი გზის საგზაო მოძრაობის ორგანიზების სქემა შეთანხმებულია იმ პირობით, რომ საგზაო მოძრაობის ორგანიზების ცვლილების შემთხვევაში სქემა ხელახლა საჭიროებს შეთანხმებას სამსახურთან.

დანართი: 9 ფურცელი.

**პატივისცემით,**

ვიქტორ წილოსანი

პირველადი სტრუქტურული ერთეულის ხელმძღვანელი
(საქალაქო სამსახურის უფროსი)

გამოყენებულია კვალიფიციური ელექტრონული ხელმოწერა/ ელექტრონული შტამპი

„შეთანხმებულია“

ქ. თბილისის მუნიციპალიტეტის მერიის ტრანსპორტის საქალაქო სამსახურის უფროსი

მ. მუმლაძე

თარიღი 31/10/2019

„შეთანხმებულია“

ქ. თბილისის სახელმწიფო ქონების მთავარი სამმართველოს უფროსის მოადგილე

ლ. ჯოხაძე

თარიღი

საგზაო მოძრაობის ორგანიზაციის ტექნიკური საშუალებები

- 1.26 -3ც
- 3.20 - 2ც
- 3.21 - 2ც
- 3.24 - 1ც
- 3.24 -2ც
- 3.25 - 2ც
- 5.19.1 - 2ც
- 5.19.2 - 2ც
- 7.8.2 - 1ც
- 7.8.3 - 1ც
- შუქ. ტ7-1ც
- მედროშე 1 ადამიანი
- ქვეითთა მოძრაობა

სამშენებლო ღობის კვეთი.

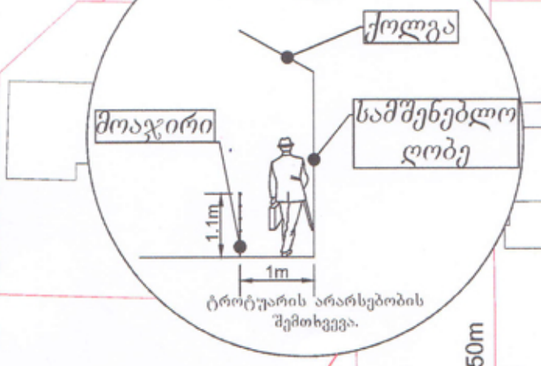


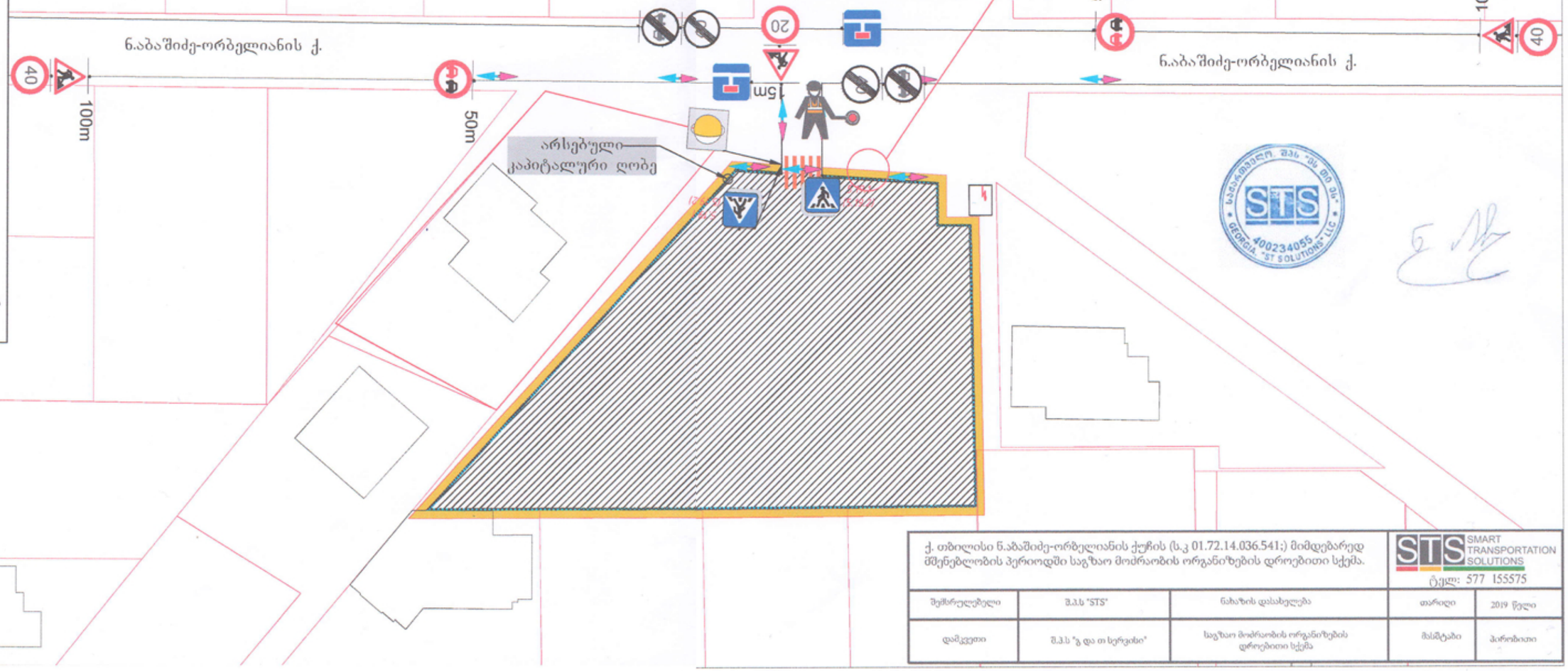


ქ. თბილისი ნ.აბაშიძე-ორბელიანის ქუჩის (ს.კ 01.72.14.036.541;) მიმდებარედ მშენებლობის პერიოდში საგზაო მოძრაობის ორგანიზების დროებითი სქემა.

SMART TRANSPORTATION SOLUTIONS

ტელ: 577 155575

| შემსრულებელი | შ.პ.ს "STS" | ნახაზის დასახელება | თარიღი | 2019 წელი |
|---|---|---|---|---|
| დამკვეთი | შ.პ.ს "გ და თ სერვისი" | საგზაო მოძრაობის ორგანიზების დროებითი სქემა | მასშტაბი | პირობითი |

„შეთანხმებულია“

ქ. თბილისის მუნიციპალიტეტის მერიის ტრანსპორტის საქალაქო სამსახურის უფროსი

მ. მუმლაძე

თარიღი 31/01/20

„შეთანხმებულია“

ქ. თბილისის საპატრულო პოლიციის მთავარი სამმართველოს უფროსის მოადგილე

დ. ჯოხაძე

თარიღი

საგზაო მოძრაობის ორგანიზაციის ტექნიკური საშუალებები

- 1.21.2-1ც
- 1.21.3- 1ც
- 1.26 -4ც
- 3.10 - 2ც
- 3.20 - 2ც
- 3.21 - 2ც
- 3.24 - 2ც
- 3.24 -2ც
- 3.25 - 2ც
- 4.2.1 -1ც
- 4.2.2 -1ც
- 5.19.1 - 4ც
- 5.19.2 - 4ც
- 8.2.1 - 2ც
- შუქ. ტ7-2ც
- ქვეითთა მოძრაობა
- ღობურა

შენიშვნა:
დროებითი სქემა შედგენილია "ოდმ 218.6.014-2014" და საქართველოს კანონის საგზაო მოძრაობის შესახებ მოთხოვნების შესაბამისად

1. გამაფრთხილებელი ზონის სიგრძე შეადგენს 100 მეტრს.
2. ბუფერული ზონაა 15 მეტრი.
3. სავალი ნაწილის დახურული ზოლის სიგანის 0.5 მ და ნაკადის სიჩქარის 20 კმ/სთ შესაბამისი განლევნის ზონის სიგრძე შესაბამისი საანგარიშო ფორმულის მიხედვით შეადგენს 5 მ-ს.
4. შუნქციური ზონის სიგრძე შეადგენს 30 მ-ს.
5. ნახაზზე ნაჩვენებია დროებითი საგზაო ნიშნები.
6. სქემაზე დატანილია დროებითი საგზაო მონიშვნა.
7. ქვეითთა ნაკადი მოძრაობს სამშენაოთა ფარმოების ზონის მოპირდაპირე მხარეს.

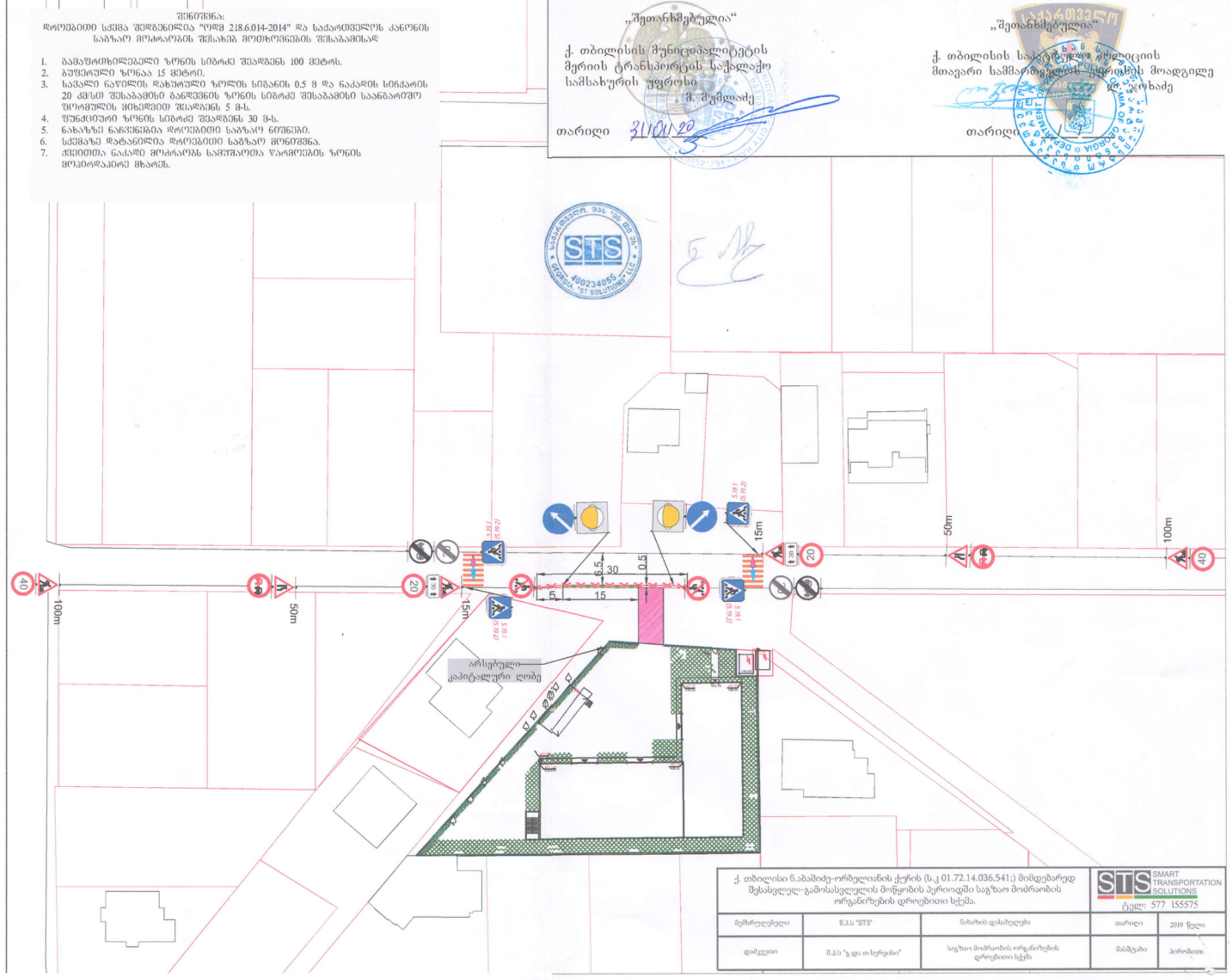


ქ. თბილისი ნ.აბაშიძე-ორბელიანის ქუჩის (ს.კ 01.72.14.036.541;) მიმდებარედ შესასვლელ-გამოსასვლელის მოწყობის პერიოდში საგზაო მოძრაობის ორგანიზების დროებითი სქემა.

SMART TRANSPORTATION SOLUTIONS
ტელ: 577 155575

| | | | | |
|---|---|---|---|---|
| შემსრულებელი | შ.პ.ს "STS" | ნახაზის დასახელება | თარიღი | 2019 წელი |
| დამკვეთი | შ.პ.ს "გ და თ სერვისი" | საგზაო მოძრაობის ორგანიზების დროებითი სქემა | მასშტაბი | პირობითი |

საგზაო მოძრაობის ორგანიზაციის ტექნიკური საშუალებები

2.1-2ც

2.3-3ც

5.19.1-8ც

5.19.2-8ც

„შეთანხმებულია“

ქ. თბილისის მუნიციპალიტეტის მერიის ტრანსპორტის საქალაქო სამსახურის უფროსი

მ. მუმლაძე

თარიღი 31/01/20

„შეთანხმებულია“

ქ. თბილისის სპეციალური პოლიციის მთავარი სამმართველოს უფროსის მოადგილე

ფ. ჭოხაძე

თარიღი

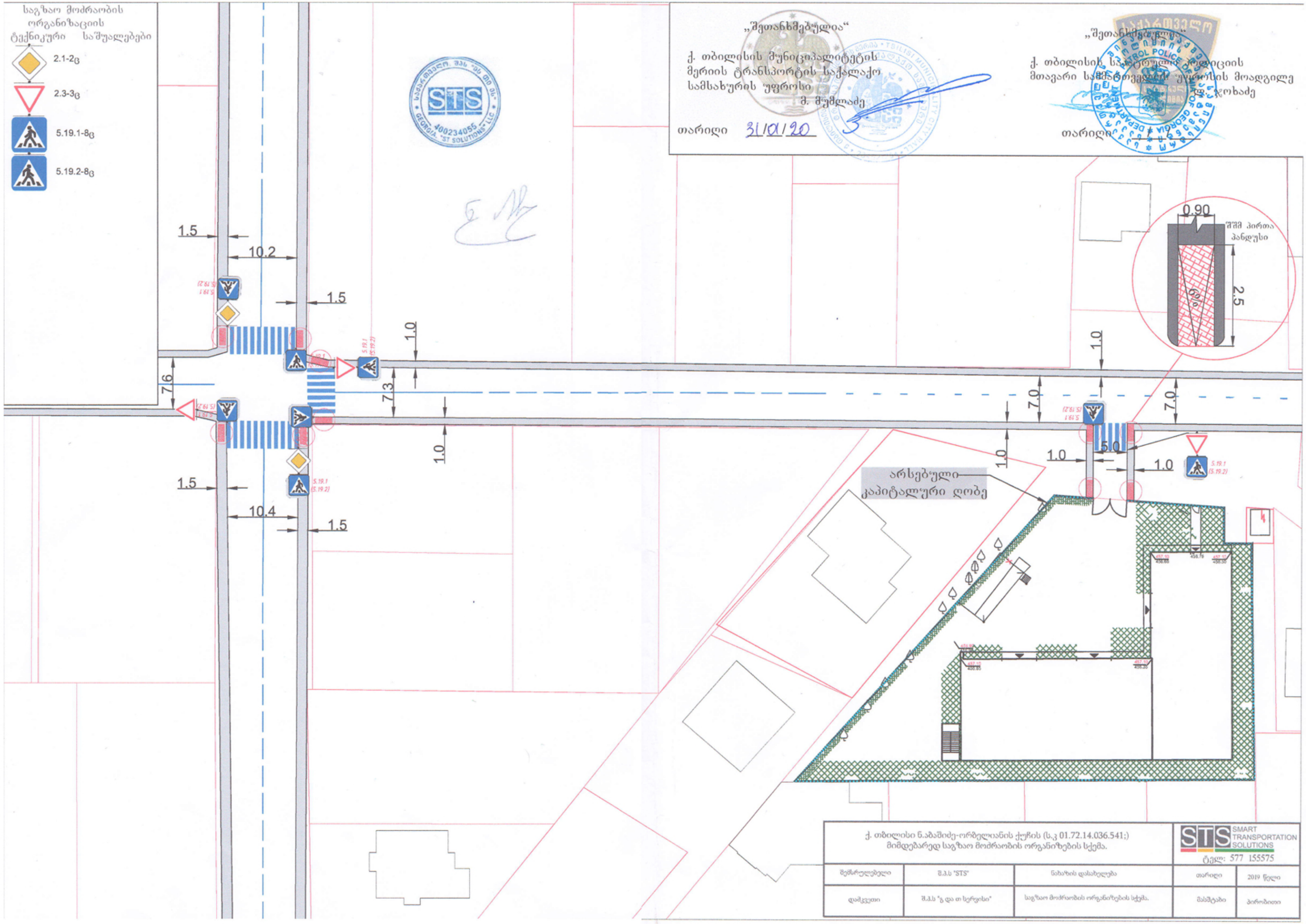


| ქ. თბილისი ნ.აბაშიძე-ორბელიანის ქუჩის (ს.კ 01.72.14.036.541;) მიმდებარედ საგზაო მოძრაობის ორგანიზების სქემა. | | | SMART TRANSPORTATION SOLUTIONS ტელ: 577 155575 | |
|---|---|---|---|---|
| შემსრულებელი | შ.პ.ს "STS" | ნახაზის დასახელება | თარიღი | 2019 წელი |
| დამკვეთი | შ.პ.ს "გ და თ სერვისი" | საგზაო მოძრაობის ორგანიზების სქემა. | მასშტაბი | პირობითი |

საქართველოს შინაგან საქმეთა სამინისტრო
საპატრულო პოლიციის დეპარტამენტი

MINISTRY OF INTERNAL AFFAIRS OF GEORGIA
PATROL POLICE DEPARTMENT

MIA 6 20 00319204

06/02/2020

მოქ. ზ. შეშელიძეს
ქ. თბილისი ნუცუბიძის ფერდ. III მ/რ. კვ. III კორპ. 4 ბ. 13;
თქვენს 2020 წლის 6 თებერვლის განცხადებაზე

ასლი: საპატრულო პოლიციის დეპარტამენტის
ქ. თბილისის მთავარი სამმართველოს უფროსის
მოადგილეს ბ–ნ ლაშა ჯოხაძეს

საპატრულო პოლიციის დეპარტამენტში განხილულ იქნა თქვენი განცხადება, რომელიც ეხება ქ. თბილისი ნ. აბაშიძე-ორბელიანის ქუჩა ს/კ 01.72.14.036.541-ის მიმდებარედ შესასვლელ–გამოსასვლელი გზის მოწყობას, სამშენებლო დამცავი ღობის განთავსებას და არსებული საგზაო/სატრანსპორტო ინფრასტრუქტურის, ნაკადების მიმართულების საგზაო მოძრაობის ორგანიზაციის სქემების შეთანხმებას.

ვითვალისწინებთ რა, ქ. თბილისის მერიის ტრანსპორტის საქალაქო სამსახურის თანხმობას, საპატრულო პოლიციის დეპარტამენტი ითანხმებს წარმოდგენილ დროებითი და მუდმივი მოძრაობის ორგანიზაციის სქემებს და არ არის წინააღმდეგი განახორციელოთ ზემოაღნიშნული სამუშაოები შემდეგი პირობების დაცვით:

- ქვეითად მოსიარულეთა უსაფრთხოების მიზნით დამცავი ღობის ფარგლებში მოეწყოს (თანხმობის გაცემიდან ექვსი თვის განმავლობაში) ქუჩის სავალი ნაწილის მხრიდან ქვეითად მოსიარულეთა ბილიკი, ღობე გზის სავალი ნაწილის მხრიდან გადაიხუროს და ღამის საათებში განათდეს;
- სამშენებლო დამცავი ღობე შეიღებოს შავ-თეთრი ან წითელ-თეთრი ზოლებით;
- სამშენებლო ობიექტზე მისასვლელი გზა აღიჭურვოს მოძრაობის რეგულირების ტექნიკური საშუალებებით წარმოდგენილი სქემის შესაბამისად;
- დაცული იქნას გზის სავალი ნაწილის სისაუფთავე, არ დაუშვათ სამშენებლო მასალისა და ტექნიკის გზის სავალ ნაწილზე განთავსება;
- სამუშაოების დასრულებისთანავე ფეხით მოსიარულეთა ბილიკი მოყვანილ იქნას პირვანდელ მდგომარეობაში, დროებითი მოძრაობის რეგულირების ტექნიკურ საშუალებებს გაუკეთდეს დემონტაჟი და გზის მიერთების ადგილები აღიჭურვოს მოძრაობის რეგულირების ტექნიკური საშუალებებით შეთანხმებული საგზაო მოძრაობის ორგანიზაციის სქემების შესაბამისად;

- სამუშაოების დაწყების და დამთავრების შესახებ წინასწარ ეცნობოს საპატრულო პოლიციის დეპარტამენტის სამორიგეო ნაწილს (ტელ: 241-85-04; 241-85-05);

მეორე ადრესატს: გთხოვთ, უზრუნველყოთ კონტროლის დაწესება წერილში მითითებულ პირობების შესრულებაზე და მოძრაობის რეგულირების ტექნიკური საშუალებების განთავსების მდგომარეობაზე. შეუსრულებლობის შემთხვევაში გაატარეთ ზომები საქართველოს ადმინისტრაციულ სამართალდარღვევათა კოდექსის 134 მუხლით გათვალისწინებული მოთხოვნების შესაბამისად.

დანართი: 7 ფურცლად.

საპატრულო პოლიციის დეპარტამენტი /
საორგანიზაციო სამმართველო / საგზაო მოძრაობის
ზედამხედველობის განყოფილება
განყოფილების უფროსი
ბარბაქაძე დავით

# K3 კოეფიციენტის ათვისების დენდროლოგიური პროექტი

1. მისამართი:
ქალაქი თბილისი, სოფელი დიღომი,
ნინო აბაშიძე-ორბელიანის ქუჩა, N 32
2. საკადასტრო კოდი:
01.72.14.036.541
3. მიწის ნაკვეთის ფართობი:
1991.0 კვ.მ
4. მესაკუთრე:
შპს "გ და თ სერვისი" (202384856)
5. ნაკვეთის დანიშნულება:
არასასოფლო სამეურნეო
6. გაშენებულ და გასაშენებელ ხე-მცენარეების მოვლა-პატრონობაზე პასუხისმგებელი პირი:
სოსო გაგოშიძე (პ.ნ 62005002955)
7. გასაშენებელი ხე-მცენარეების მოვლის ხანგრძლივობა:
3 წელი

დადგენილი კ-3 კოეფიციენტი (01.72.14.036.541): 0.2

პროექტით გათვალისწინებული გამწვანების კოეფიციენტი:
409.0/1991.0=0.2



დამკვეთი: შპს "გ და თ სერვისი" (202384856)

შემსრულებელი:

დავით სამხარაძე - მერქნოვან მცენარეთა მოვლისა და განვიტარების პასორტიზირებული ექსპერტი ურბანულ სივრცეში ევროპული მეთოდოლიგიებით. სატყეო მეურნეობის ექსპერტი ევროპული მეთოდიკით

მზია ჯიქია - სატყეო მეურნეობის ექსპერტი ევროპული მეთოდიკით, ასოციაციის წევრი

გვანცა ცქიფურიშვილი - არქიტექტორი

თბილისი 2019 წელი

პროექტის დასახელება:

ობიექტის მისამართი:

ქალაქი თბილისი, სოფელი დიღომი, ნინო აბაშიძე-ორბელიანის ქუჩა, N 32

ნახაზის დასახელება:

განმარტებითი ბარათი

პირობითი ნიშნები:

საკადასტრო საზღვარი

ძირითადი შენობის განთავსების არეალი

გადასარგავი ხე-მცენარე

მოსაჭრელი ხე-მცენარე

დასარგავი ხე-მცენარე

N 30 მოსაჭრელი ხე-მცენარის ნომერი

N 30 გადასარგავი ხე-მცენარის ნომერი

N 30 დასარგავი ხე-მცენარის ნომერი

R=1,75მ ხე-მცენარის დარგვისთვის გათვალისწინებული არეალი


შემსრულებელი:

"პროფესიონალთა გაერთიანება ხის მოვლისათვის საქართველოში"
მისამართი : საქართველო, თბილისი, ისანი-სამგორის რაიონი,
ვარკეთილი, IV მ/რ, II რიგი., კორპ., No5, ბ.No102

ელ.ფოსტა: baumpflege@web.ge


დამკვეთი:

შპს "გ და თ სერვისი" (202384856)

| | | |
|---|---|---|
| პროექტის სტადია | დენდროლოგიური ნაწილი | |
| თანამდებობა | გვარი | ხელმოწერა |
| თავმჯდომარე | დ.სამხარაძე | |
| დენდროლოგი | მ.ჯიქია | |
| არქიტექტორი | გ.ცქიფურიშვილი | |
| შემსრულებელი | გ.ცქიფურიშვილი | |
| | | |
| ფორმატი | ფურცელი | მასშტაბი |
| A-3 | | |
| | | დეკემბერი 2019 წ. |

# განმარტებითი ბარათი

საპროექტო ტერიტორიაზე (ს/კ 01.72.14.036.541) პროექტირების შედეგად მოხდა 409,0 კვ.მ გასამწვანებელი ფართობის ათვისება, რაც მოცემული ტერიტორიისთვის (1991,0 კვ.მ) წარმოადგენს- კ-3 ოეფიციენტს = 0,2.

აღნიშნულ ტერიტორიაზე ტოპო გეგმაზე მოცემული და აღწერილია 5 ძირი ხე-მცენარე, რომელთაგან არ იგეგმება არცერთის გადარგვა. კ-3 კეოფიციენტის სრულად ასათვისებლად კი დამატებით დაგეგმილია 13 ძირი ხე-მცენარის დარგვა (409/23=18). ხე-მცენარეების განლაგება მოცემულია გეგმებზე, ხოლო მათი ნაირსახეობა და აღწერილობა იხ. ცხრილში

| # | სახეობა | სიმაღლე (მ) | ასაკი (წ) | გარშემოწერილობა (სმ) |
|---|---|---|---|---|
| 6 | მინდვრის ნეკერჩხალი | 3 -5,5 | 5 | 20 |
| 7 | მინდვრის ნეკერჩხალი | 3 -5,5 | 5 | 20 |
| 8 | მინდვრის ნეკერჩხალი | 3 -5,5 | 5 | 20 |
| 9 | მინდვრის ნეკერჩხალი | 3 -5,5 | 5 | 20 |
| 10 | მინდვრის ნეკერჩხალი | 3 -5,5 | 5 | 20 |
| 11 | ცხენისწაბლა | 3 -5,5 | 6 | 20 |
| 12 | ცხენისწაბლა | 3 -5,5 | 6 | 20 |
| 13 | ცხენისწაბლა | 3 -5,5 | 6 | 20 |
| 14 | ცხენისწაბლა | 3 -5,5 | 6 | 20 |
| 15 | ცხენისწაბლა | 3 -5,5 | 6 | 20 |
| 16 | ქართული მუხა | 3 -5,5 | 5 | 20 |
| 17 | ქართული მუხა | 3 -5,5 | 5 | 20 |
| 18 | ქართული მუხა | 3 -5,5 | 5 | 20 |

პროექტის დასახელება:

ობიექტის მისამართი:

ქალაქი თბილისი, სოფელი დიღომი, ნინო აბაშიძე-ორბელიანის ქუჩა, N 32

ნახაზის დასახელება:

გენერალური გეგმა არსებული და დასარგავი ხე-მცენარეების ჩვენებით

პირობითი ნიშნები:

- საკადასტრო საზღვარი
- ძირითადი შენობის განთავსების არეალი
- გადასარგავი ხე-მცენარე
- მოსაჭრელი ხე-მცენარე
- დასარგავი ხე-მცენარე
- N 30 — მოსაჭრელი ხე-მცენარის ნომერი
- N 30 — გადასარგავი ხე-მცენარის ნომერი
- N 30 — დასარგავი ხე-მცენარის ნომერი
- R=1,75მ — ხე-მცენარის დარგვისთვის გათვალისწინებული არეალი

შემსრულებელი:

"პროფესიონალთა გაერთიანება ხის მოვლისათვის საქართველოში"
მისამართი : საქართველო, თბილისი, ისანი-სამგორის რაიონი,
ვარკეთილი, IV მ/რ, II რიგი., კორპ., No5, ბ.No102

ელ.ფოსტა: baumpflege@web.ge

დამკვეთი:

შპს "გ და თ სერვისი" (202384856)

| | | |
|---|---|---|
| პროექტის სტადია | დენდროლოგიური ნაწილი | |
| თანამდებობა | გვარი | ხელმოწერა |
| თავმჯდომარე | დ.სამხარაძე | |
| დენდროლოგი | მ.ჯიქია | |
| არქიტექტორი | გ.ცქიფურიშვილი | |
| შემსრულებელი | გ.ცქიფურიშვილი | |
| | | |
| ფორმატი | ფურცელი | მასშტაბი |
| A-3 | 3 | 1:300 |
| | | დეკემბერი 2019 წ. |

# გენერალური გეგმა არსებული და დასარგავი ხე-მცენარეების ჩვენებით

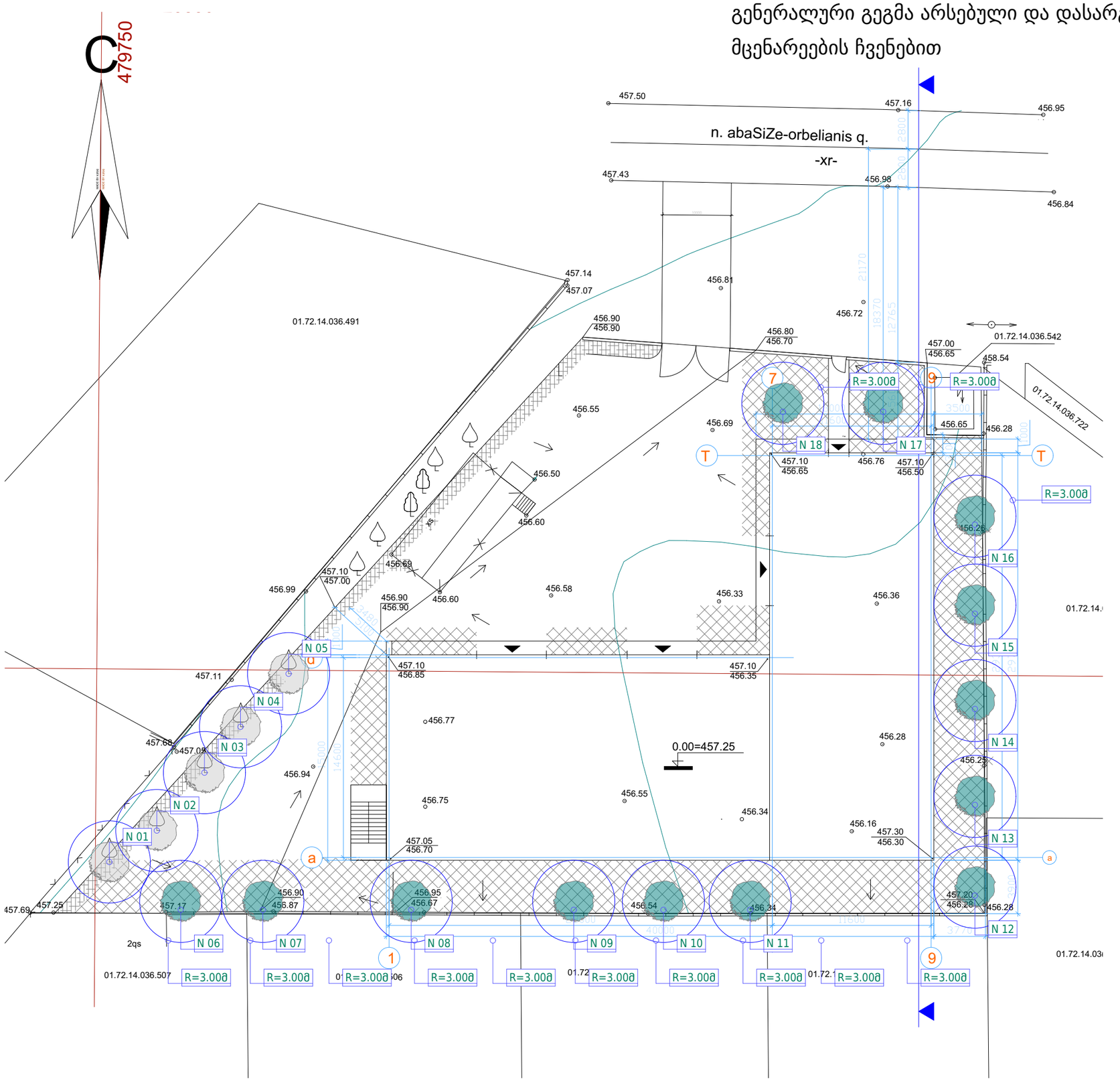

პროექტის დასახელება:

ობიექტის მისამართი:

ქალაქი თბილისი, სოფელი დიღომი, ნინო აბაშიძე-ორბელიანის ქუჩა, N 32

ნახაზის დასახელება:

ფოტომონტაჟი

პირობითი ნიშნები:

საკადასტრო საზღვარი

ძირითადი შენობის განთავსების არეალი

გადასარგავი ხე-მცენარე

მოსაჭრელი ხე-მცენარე

დასარგავი ხე-მცენარე

N 30 მოსაჭრელი ხე-მცენარის ნომერი

N 30 გადასარგავი ხე-მცენარის ნომერი

N 30 დასარგავი ხე-მცენარის ნომერი

R=1,75მ ხე-მცენარის დარგვისთვის გათვალისწინებული არეალი



შემსრულებელი:

"პროფესიონალთა გაერთიანება ხის მოვლისათვის საქართველოში"
მისამართი : საქართველო, თბილისი, ისანი-სამგორის რაიონი,
ვარკეთილი, IV მ/რ, II რიგი., კორპ., No5, ბ.No102

ელ.ფოსტა: baumpflege@web.ge

## დამკვეთი:

შპს "გ და თ სერვისი" (202384856)

| | | |
|---|---|---|
| პროექტის სტადია | დენდროლოგიური ნაწილი | |
| თანამდებობა | გვარი | ხელმოწერა |
| თავმჯდომარე | დ.სამხარაძე | |
| დენდროლოგი | მ.ჯიქია | |
| არქიტექტორი | გ.ცქიფურიშვილი | |
| შემსრულებელი | გ.ცქიფურიშვილი | |
| | | |
| ფორმატი | ფურცელი | მასშტაბი |
| A-3 | 3 | |
| | | დეკემბერი 2019 წ. |

# დენდროლოგიური პროექტი
# საინფორმაციო დაფა

დამკვეთი: შპს "გ და თ სერვისი" (202384856)

საპროექტო ტერიტორია:
მიწის ნაკვეთის ფართობი: 1991.0 კვ.მ
საკადასტრო კოდი: 01.72.14.036.541
მისამართი: ქალაქი თბილისი, სოფელი დიღომი, ნინო აბაშიძე-ორბელიანის ქუჩა, N 32

ნებართვის გამცემი ორგანო: ქ.თბილისის მუნიციპალიტეტის მერიის გარემოს დაცვის საქალაქო სამსახური

პროექტით გათვალისწინებული
გამწვანების კოეფიციენტი: K3=0,2 (409,0 კვ.მ)

დენდროლოგიური პროექტის
შეთანხმების თარიღი:
დენდროლოგიური პროექტის
დასრულების თარიღი: 30 ნოემბერი 2022 წ.

გაშენებულ ხე-მცენარეებზე მოვლა-პატრონობაზე
პასუხისმგებელი პირი:
სოსო გაგოშიძე (პ.ნ 62005002955)

გასაშენებელი ხე-მცენარეებზე მოვლის ხანგრძლივობა: 3 წელი



| # | სახეობა | სიმაღლე (მ) | ასაკი (წ) | გარშემოწერილობა (სმ) |
|---|---|---|---|---|
| 6 | მინდვრის ნეკერჩხალი | 3 -5,5 | 5 | 20 |
| 7 | მინდვრის ნეკერჩხალი | 3 -5,5 | 5 | 20 |
| 8 | მინდვრის ნეკერჩხალი | 3 -5,5 | 5 | 20 |
| 9 | მინდვრის ნეკერჩხალი | 3 -5,5 | 5 | 20 |
| 10 | მინდვრის ნეკერჩხალი | 3 -5,5 | 5 | 20 |
| 11 | ცხენისწაბლა | 3 -5,5 | 6 | 20 |
| 12 | ცხენისწაბლა | 3 -5,5 | 6 | 20 |
| 13 | ცხენისწაბლა | 3 -5,5 | 6 | 20 |
| 14 | ცხენისწაბლა | 3 -5,5 | 6 | 20 |
| 15 | ცხენისწაბლა | 3 -5,5 | 6 | 20 |
| 16 | ქართული მუხა | 3 -5,5 | 5 | 20 |
| 17 | ქართული მუხა | 3 -5,5 | 5 | 20 |
| 18 | ქართული მუხა | 3 -5,5 | 5 | 20 |

შ.პ.ს კირკიტაძე და კომპანია ( ს/ნ416294006 7 )

პეკინის ქ. №27 ტ: 2 37 23 00 მობ: 5 99 56 22 76, ფაქსი: 2 37 23 00

L.T.D "KIRKITADZE & COMPANY"

Pekini str. N 27 tel: 2 37 23 00 mob: 5 99 56 22 76, fax: 2 37 23 00

ქალაქი თბილისი, სოფ. დიღომი, ნინო აბაშიძე-ორბელიანის ქ., №32 (ს/კ 01.72.14.036.541)
შპს "გ და თ სერვისი"-ს (ID 202384856) საკუთრებაში არსებული 1991 კვ.მ. სასოფლო-სამეურნეო
დანიშნულების მიწის ნაკვეთის და მისი მიმდებარე ტერიტორიის ტოპოგრაფიული

# გეგმა

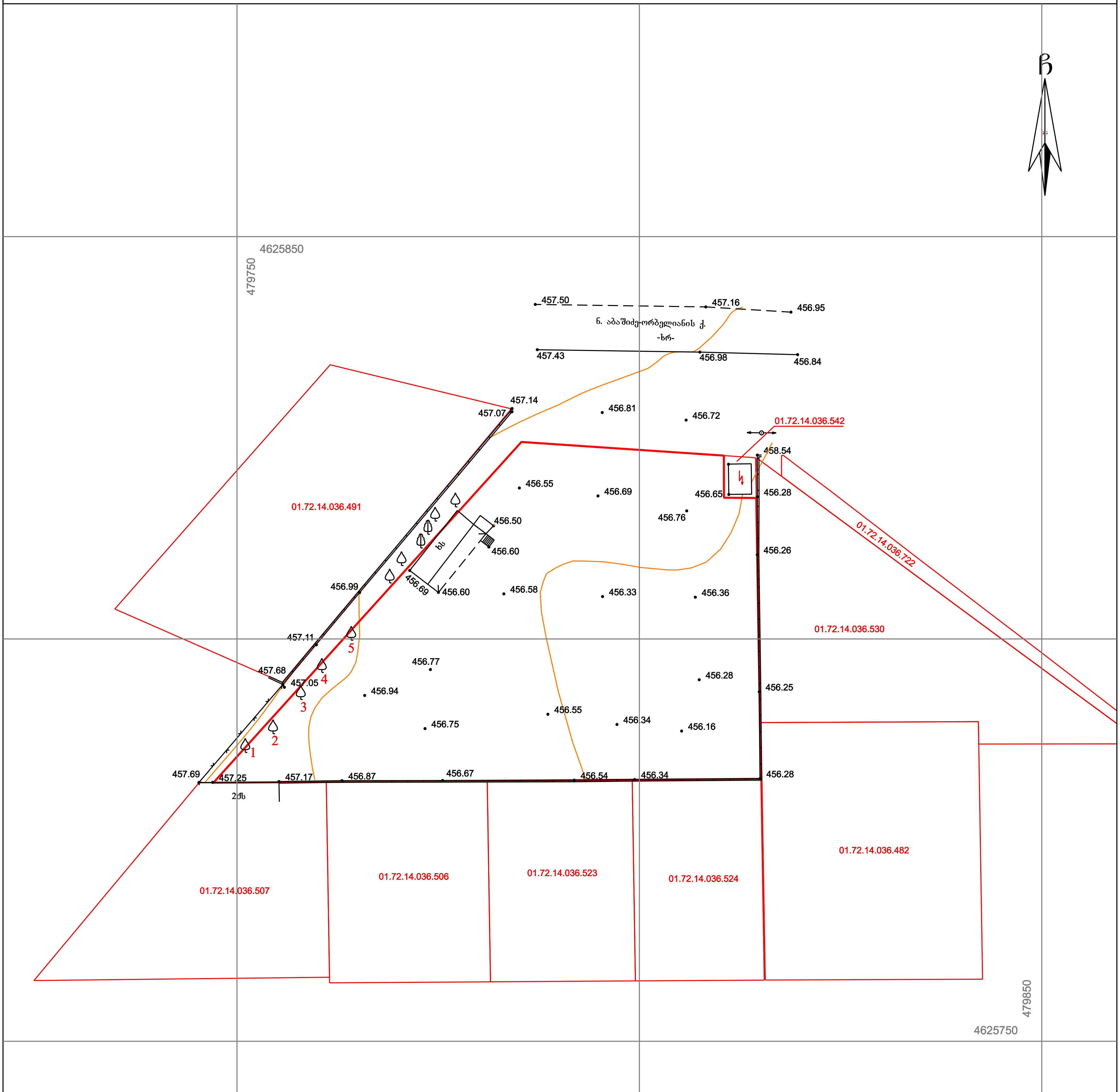


## პირობითი აღნიშვნები

WGS 1984-ის კოორდინატთა სისტემის UTM პროექცია

საცხ. შენობა
არასაცხ. შენობა
ფარდული
მშენებარე შენობა
წიწვოვანი ხე
ფოთლოვანი ხე
ხილკენკროვანი მცენარე
გარე განათება
ხის ღობე
ღობე
ქვის კედელი
კედელი
ფლატე
რკინიგზა
სამეთვალყურეო ჭები
ელ. გადამცემი ხაზი
წყალგაყვანილობა
გაზი
კანალიზაცია
სანიაღვრე
კავშირგაბმულობა
ელ. ქსელები
გათბობა

**შენიშვნა:** 1) გეგმაზე დატანილია საჯარო რეესტრში რეგისტრირებული ნაკვეთის საზღვრები

2) ვინაიდან გეგმაზე დატანილია მხოლოდ რეგისტრირებული მიწისქვეშა კომუნიკაციები მათი მდებარეობების დაზუსტება მოხდეს ყველა კომუნიკაციის წარმომადგენლებთან

შ.პ.ს. კირკიტაძე და კომპანია (ს/ნ416294006 7)

პეკინის ქ. №27/10 ტ: 2 37 23 00 მობ: 5 99 56 22 76, ფაქსი: 2 37 23 00

L.T.D "KIRKITADZE & COMPANY"

Pekini str. N 27/10 tel: 2 37 23 00 mob: 5 99 56 22 76, fax: 2 37 23 00

www. kirkitadze.ge kirkitadze@mail.ru

| | |
|---|---|
| დირექტორი: | ... კირკიტაძე |
| აზომა: | ... სილაძე |
| დახაზა: | ქ. ...ცია |
| დამკვეთი | შპს "გ და თ სერვისი" |
| მასშტაბი: 1:500 | 28.11.2018წ. |

...\diRomi_ 27 11 (01.72.14.036.54 3/7/2019 16:19:07



# საექსპერტო დასკვნა

შპს "Green BuilDers"

05.03.2019

ქ.თბილისი, გოგი დოლიძის ქ. #26, საკონტაქტო ნომერი 568 – 37-84-48; E-mail : GreenBuilDers2019@gmail.com

საექსპერტო დასკვნა : №7

დასკვნის მომზადების თარიღი : 05.03.2019

მისამართი : ქ.თბილისი, სოფელი დიღომი, ნინო აბაშიძე-ორბელიანის ქ. #32 (ს/კ 01.72.14.036.541)

მესაკუთრე : შპს „გ და თ სერვისი“

ფუნქციური ზონა : საცხოვრებელი ზონა 5

ტერიტორიაზე არსებული ხე–მცენარეების რაოდენობა : 5

ხილკენკროვანი ხე–მცენარეები : -

გადარგვას დაქვემდებარებული ხე–მცენარეები : 5

ზეხმელი ხე–მცენარეები : -

ხმობადი ხე–მცენარეები : -

| # | სახეობა | D დიამეტრი 10 სმ-ზე | H სიმაღლე (მ) | მდგომარეობა | შენიშვნა |
|---|---|---|---|---|---|
| 1 | კაკალი (Juglans regia) | 32,7 | 6 | ჯანსაღი | ექვემდებარება გადარგვას |
| 2 | კაკალი (Juglans regia) | 21,8 | 5 | ჯანსაღი | ექვემდებარება გადარგვას |
| 3 | კაკალი (Juglans regia) | 35,2 | 5 | ჯანსაღი | ექვემდებარება გადარგვას |
| 4 | კაკალი (Juglans regia) | 28,5 | 4 | ჯანსაღი | ექვემდებარება გადარგვას |
| 5 | კაკალი (Juglans regia) | 42 | 6 | ჯანსაღი | ექვემდებარება გადარგვას |

## 25 სმ–მდე ხე–მცენარეების გადარგვა :

ხე–მცენარის გადარგვამდე, უნდა მოხდეს გადასარგავი ორმოს ამოღება, რომლის სიდიდე დამოკიდებულია ხე–მცენარის მოცულობით ზომებზე და ხნოვანებაზე. ამოღებული ორმოში უნდა მოხდეს მიწის ნოყიერი მასის, სერტიფიცირებული და ბიოლოგიური სასუქების შეტანა.

გადასარგავი ხე–მცენარის ნიადაგიდან ამოღება უნდა მოხდეს მისი ფესვთა სისტემის დაუზიანებლად, უმჯობესია მოხდეს მიწის კომი ფიქსირება სპეციალური დამცავი კონსტრუქციით (მაგ. ჯვალო).

დარგვის დროს არ უნდა დაიშალოს მიწის კომი, არ დაზიანდეს ხე–მცენარის ღერო, ფესვთა სისტემა და ვარჯი.

ხე–მცენარის დარგვის შემდეგ აუცილებელია ღეროს ფიქსირება რამდენიმე მხრიდან, რომელიც განისაზღვრება ინდივიდუალურად, ხე–მცენარის სიდიდიდან გამომდინარე. გადარგული ხე–მცენარის მიწა იტკეპნება, ხოლო დარგული ხე–მცენარის ირგვლივ უნდა გაკეთდეს სარწყავი ჯამი.

ხე–მცენარის დარგვის შემდგომ უნდა მოხდეს მისი მორწყვა ნიადაგის სრულ გაჯირჯვებამდე.

ხე–მცენარის მოვლა უზრუნველყოფილი უნდა იყოს გადარგვიდან 3 წლის განმავლობაში. გადარგვის შემდგომ, მაისიდან სექტემბრის ჩათვლით, უნდა მოხდეს მცენარის მორწყვა კვირაში არანაკლებ ორჯერ. ზამთრის თბილ და მშრალ პერიოდში (ასეთის არსებობის შემთხვევაში) მცენარის მორწყვა უნდა ჩატარდეს თვეში ერთხელ. თითოეული მცენარისათვის სარწყავი წყლის ოდენობა დამოკიდებულია გადარგული მცენარის ზომაზე, ასაკზე და უნდა შეადგენდეს არანაკლებ 150 ლიტრს. რეკომენდირებულია ხდებოდეს მცენარის მიწისზედა ნაწილების დაწვიმება. (ფოთლები, წიწვები) დაწვიმებასთან ერთად შესაძლებელია მინერალური და ბიოლოგიური სასუქების შერევა წყალთან ერთად.

დარგვის შემდეგ სამი წლის განმავლობაში თვეში ერთხელ უნდა ჩატარდეს სარწყავი ჯამების განახლება-გაფხვიერება, ხოლო ყინვების პერიოდში უნდა მოხდეს ჯამების დახურვა, რათა თავიდან იქნას აცილებული მცენარის ფესვთა სისტემის გაყინვა. ასევე საჭიროა სარეველა ბალახებისგან გაწმენდა, ფოთლოვანი ხის ფესვის ყელიდან ამონაყარის მოცილება. ხე–მცენარის გადარგვის პირველი წლიდანვე საჭიროა ჩატარდეს დარგულ მცენარეებზე დაავადებებისა და მავნებლების წინააღმდეგ მიმართული ღონისძიებები.

ხის გადარგვის მეორე წელს, ადრე გაზაფხულზე, (ვეგეტაციის დაწყებამდე) სარწყავ ჯამებში უნდა მოხდეს სერტიფიცირებული მინერალური და ბიოლოგიური სასუქების შეტანა და მორწყვა. სასუქების შეტანა უნდა განმეორდეს დარგვიდან მესამე წელს. (შესატანი სასუქების ოდენობა განისაზღვრება ინდივიდუალურად). დარგვიდან სამი წლის შემდეგ მცენარეს უნდა მოეხსნას ხის დასაფიქსირებელი საშუალებები.

გადარგულ ხე–მცენარეს დროთა განმავლობაში უნდა ჩაუტარდეს სხვლა–ფორმირება, ხმელი ტოტების მოშორების, ფესვთა სისტემის გაძლიერების და ვარჯის არასწორი განვითარების თავიდან აცილების მიზნით.

გადარგვა უნდა მოხდეს არასავეგეტაციო პერიოდში, შესაბამისი აგროტექნიკური ღონისძიებების გათვალისწინებით და უსაფრთხოების პირობების სრული დაცვით.

დირექტორი

ცირა ჯაფოშვილი

ექსპერტი

გიორგი ტივაძე









