ჭრილი 1-1

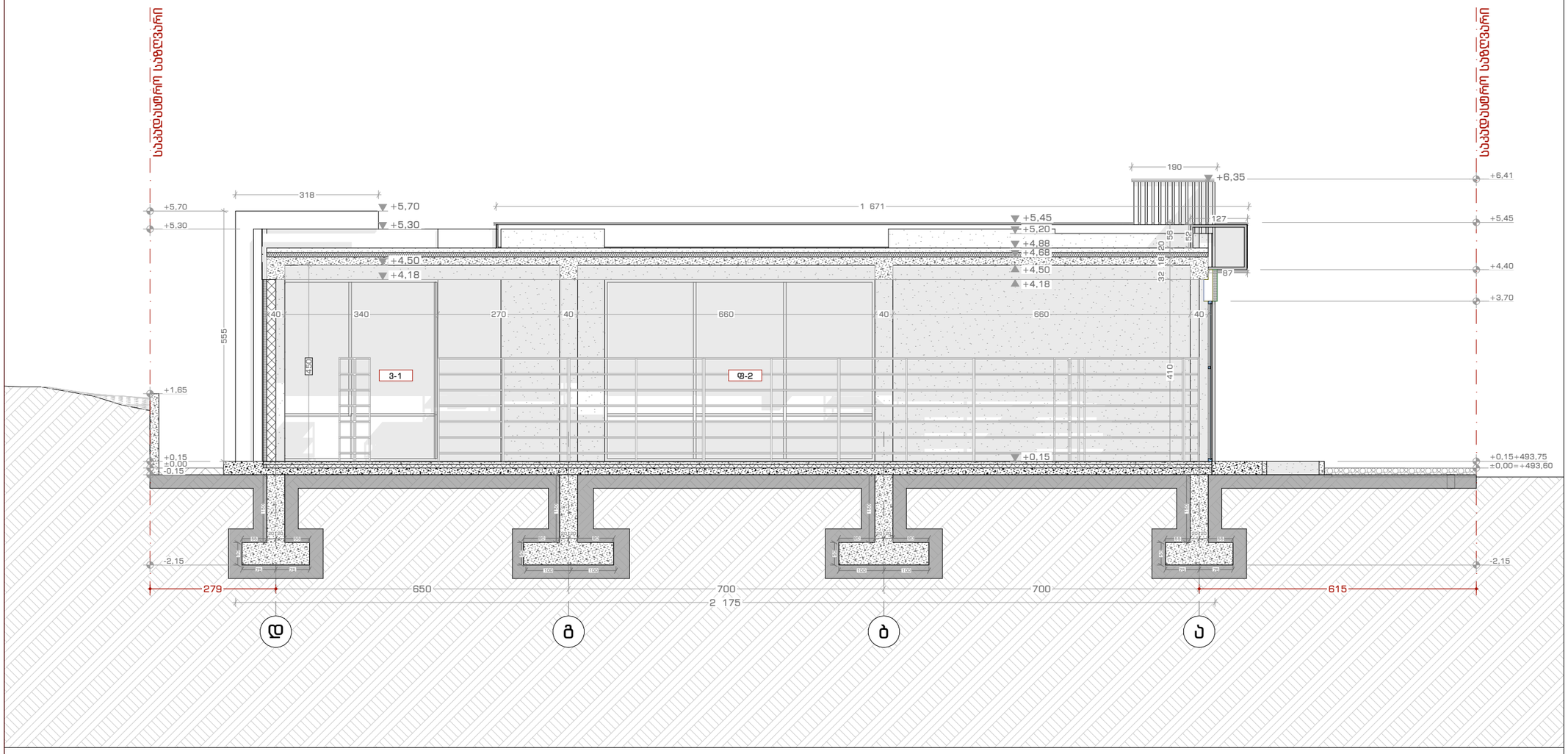

ArchDisegno

შპს არქიდიზენიო
(405462039)

პროექტის მთავარი არქიტექტორი:

გიორგი დათუკიშვილი
(01008046553)

არქიტექტორი:

ნინო ყაველაშვილი
(01901102769)

ინფორმაცია პროექტის შესახებ:

კომერციული ერთ სართულიანი ობიექტი.

მისამართი: ქ. თბილისი, ვარკეთილის II მ/რ, კორპუსი N21-ის მიმდებარედ;
საკადასტრო კოდი: 01.19.20.003.185

დამკვეთი: შპს "რასტა დეველოპმენტი"
(402144452)

დირექტორი: ვახტანგ ხოფოლავა

ნახაზის დასახელება:

ჭრილი 1-1

მასშტაბი:

1:100

პირობითი აღნიშვნები

- საპრესტიჟო საზღვარი
- ღერძის ხაზი
- ჭრილის ხაზი
- ფასადის ხაზი
- ±0.00=+493.75 — სართულის ნიშნული
- არმირებული ბეტონის სვეტი
- ბეტონის ბალოკის კედელი
- თაბაშირ-მუყაოს კონსტრუქციური კედელი
- მწვანე სივრცე
- ღობური ფილაქანი

პროექტი

შესრულებულია ArchiCAD - PLA ფაილში და წარმოდგენილია PDF ფაილის სახით

შემსრულა

გიორგი დათუკიშვილი

საავტორო უფლება

შპს "არქიდიზენიო"

შენიშვნა

1. ნახაზზე ზომები მოცემულია სანიმუშოდ ხოლო ნიშნულები მეტრებში;
2. ნახაზზე ყველა ცვლილება შეთანხმებული უნდა იყოს პროექტის ავტორთან;
3. ნიშნული ±0.00 შეესაბამება +493.75 აბსოლიტურ ნიშნულს;

17

A3

2026 წელი

ჭრილი 2-2

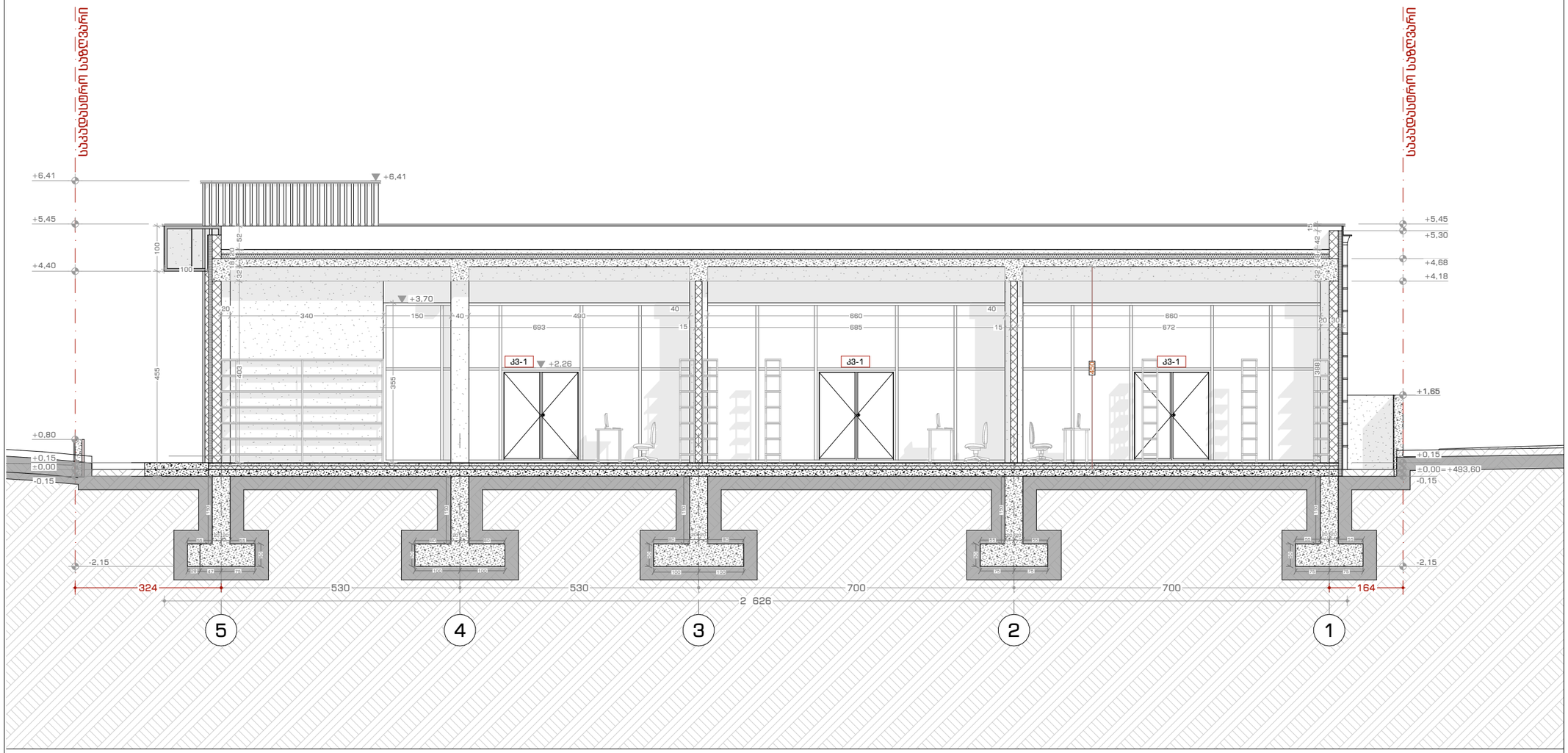

ArchDisegno

შპს არქდიზენიო
(405462039)

პროექტის მთავარი არქიტექტორი:

გიორგი დათუკიშვილი
(01008046553)

არქიტექტორი:

ნინო ყაველაშვილი
(01901102769)

ინფორმაცია პროექტის შესახებ:

კომერციული ერთ სართულიანი ობიექტი.

მისამართი: ქ. თბილისი, ვარკეთილის II მ/რ, კორპუსი N21-ის მიმდებარედ;
საკადასტრო კოდი: 01.19.20.003.185

დამკვეთი: შპს "რასტა დეველოპმენტი"
(402144452)

დირექტორი: ვახტანგ ხოფოლავა

ნახაზის დასახელება:

ჭრილი 2-2

მასშტაბი:

1:100

პირობითი აღნიშვნები

- საკადასტრო საზღვარი
- ღერძის ხაზი
- ჭრილის ხაზი
- ფასადის ხაზი
- ±0.00=+493.75 იატაკის ნიშნული
- არმირებული ბეტონის სვეტი
- ბეტონის ბლოკის კედელი
- თაბაშირ-მუყაოს კონსტრუქციული კედელი
- მბრუნავ საფარი
- ლითონი ფილაში

პროექტი

მომზადებულია ArchiCAD - PLA ფაილში და ნარმოდგენილია PDF ფაილის სახით

შემსრულებელი

გიორგი დათუკიშვილი

საავტორო უფლება

შპს "არქდიზენიო"

შენიშვნა

1. ნახაზზე ზომები მოცემულია სანიმუშო ტრადებში ხოლო ნიშნულები მეტრებში;
2. ნახაზზე ცვლილება შეიძლება მშენებლობისას, შეთანხმებული უნდა იყოს პროექტის ავტორთან;
3. ნიშნული ±0.00 შეესაბამება +493.75 აბსოლიტურ ნიშნულს;