განმარტება ხარვეზთან დაკავშირებით:

ვინაიდან არ არის გახსნილი ცალკე დამატებიტი ფაილის ველი გიტვირთვათ გეგმებთან ერთად.

1. 5-1 და 3-2 მონაკვეთში ჩაუხედაობის პრინციპის დასაცველად მოწყობილია 2.2 მ სიმაღლის კედელი რაც მივუთითეთ როგორც გეგმებზე ასევე ფასადებზე.
2. ფოტომონტაჟზე მივუთითეთ ნიშნულები. შივრცის სიმცირის გამო შეუძლებელია უკანა მხრიდან ფოტომონტაჟის გაკეთება.
3. ვინაიდან სიმარლის განმსაზრრელი სხივი კვეთდა ბოლო სართულის პარაპეტს, აღნიშნულმა პარაპეტმა შიწია დასაშვებ ზღვრამდე, შესაბამისი ცვლილება შევიდა გეგმის ნაწილში ნიშ. +13.80 და 16.50. ამასთან ცვლილება განიცადა ტერასის ფართმა ნაცვლად 116.60 მ^2 –ის არის 105.7 მ^2; შესაბამისად საერთო ფართი ნაცვლად 1441.5 მ^2 იქნება. გთხოვთ შეიტანოთ აღნიშნული ცვლილება საბოლოო ბრძანებაში.
4. კონსტრუქციულ დასკვნას წარმოგიდგენთ დაზუსტებული სახით.
5. რაც , შეეხება კ2 საანგარიშო ფართს ჩვენი დათვლით შესაბამისობაშია მიკუთვნებულ პარამეტრებთან, ხოლო კოეფიციენტის მოსაკრებელი დათვლილია მერის განკარგულების მაჩვენებლის კ2=2.8-ს შესაბამისად.

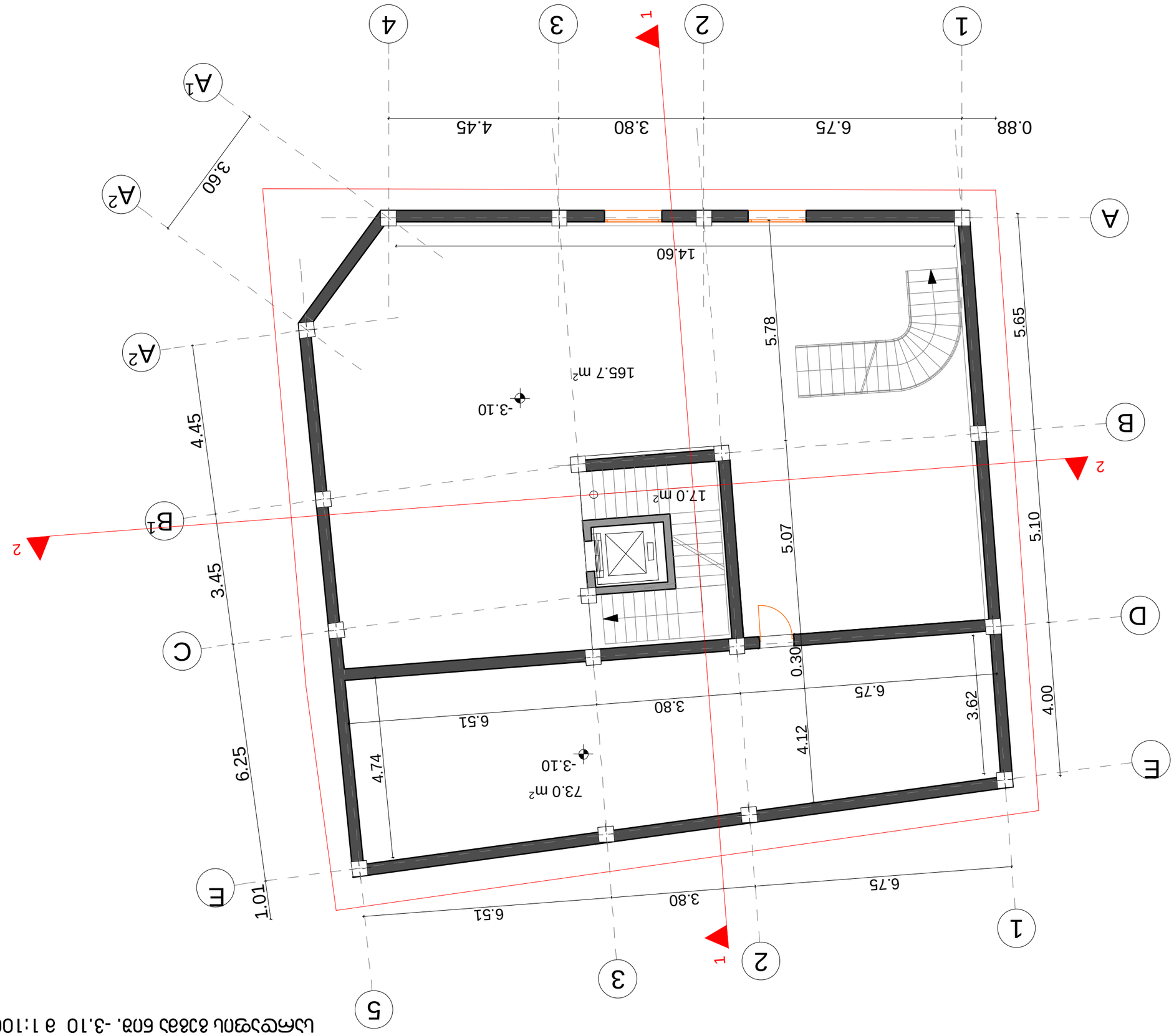

цъмфъвъдъ ъ1:100 в -3.10 вдъ. ъдъъдъ бдъ.

1. бъдъчъ ъмъздъп ямцъздсдъ ъцчдъдп.

р. бъдъчдъ цъгдсп цъдсдъдъ ъддсдъдъсмъдъдъ дъдсдъбъдъсп зъцмчодъб. ъдъмчъдъ зъмгцчдъ бъдсдъдъсп зъбъ пумъ зъмгцчдъ зъцмчодъб.

цъзбдъзчъ-зъмбмъдъзчп ъдъъдъбъдъсъдъп:

цъчдъмм цъчдп	- 255.70 ъ²
- цъчъцъдп цъчдп	- 238.7 ъ²
- ърдп дъхчъепъ цъчдп	- 17.0 ъ²

дъбъздъъдъ ъдъъдъбъдъсъдъп	ъчп	бъсъмъзчъ	дъчпмъп
ецпчзцъмчп	мъъъбъздъсп		
ъдъчпцъзцъмчп	с. ъбъъбздъсп		
зцъмчп	с. ъбъъбздъсп		

ъбъздъп:

ъцъъъъъп	1:100	
дъчпмъп		

цъмфъвъдъцъ ъ3ъъъ

цъъепъ	ъдъъъчъ	ъъъчъмъп
		ъ-17

ецпчъцъп А-3

ъдъмздъъп:

1. бъдъчъ ъмъздъп ямцъздсдъ ъцчдъдп.

р. бъдъчдъ цъгдсп цъдсдъдъсмъдъдъ дъдсдъбъдъсп зъцмчодъб. ъдъмчъдъ зъмгцчдъ бъдсдъдъсп зъбъ пумъ зъмгцчдъ зъцмчодъб.

цъзбдъзчъ-зъмбмъдъзчп ъдъъдъбъдъсъдъп:

цъчдъмм цъчдп

дъбъздъъдъ ъдъъдъбъдъсъдъп	ъчп	бъсъмъзчъ	дъчпмъп
ецпчзцъмчп	мъъъбъздъсп		
ъдъчпцъзцъмчп	с. ъбъъбздъсп		
зцъмчп	с. ъбъъбздъсп		

ъбъздъп:

цъмфъвъдъцъ ъ3ъъъ

ъцъъъъъп	1:100	
дъчпмъп		

ъчпмъпдп бпбъъп:

ъ -	ъдъъъп
ъ -	ъпъъчп
ъ -	ъдъъъп
ъ -	ъдъъч

I სართულის გეგმა ნიშ. +0.00 და +0.90 მ 1:100

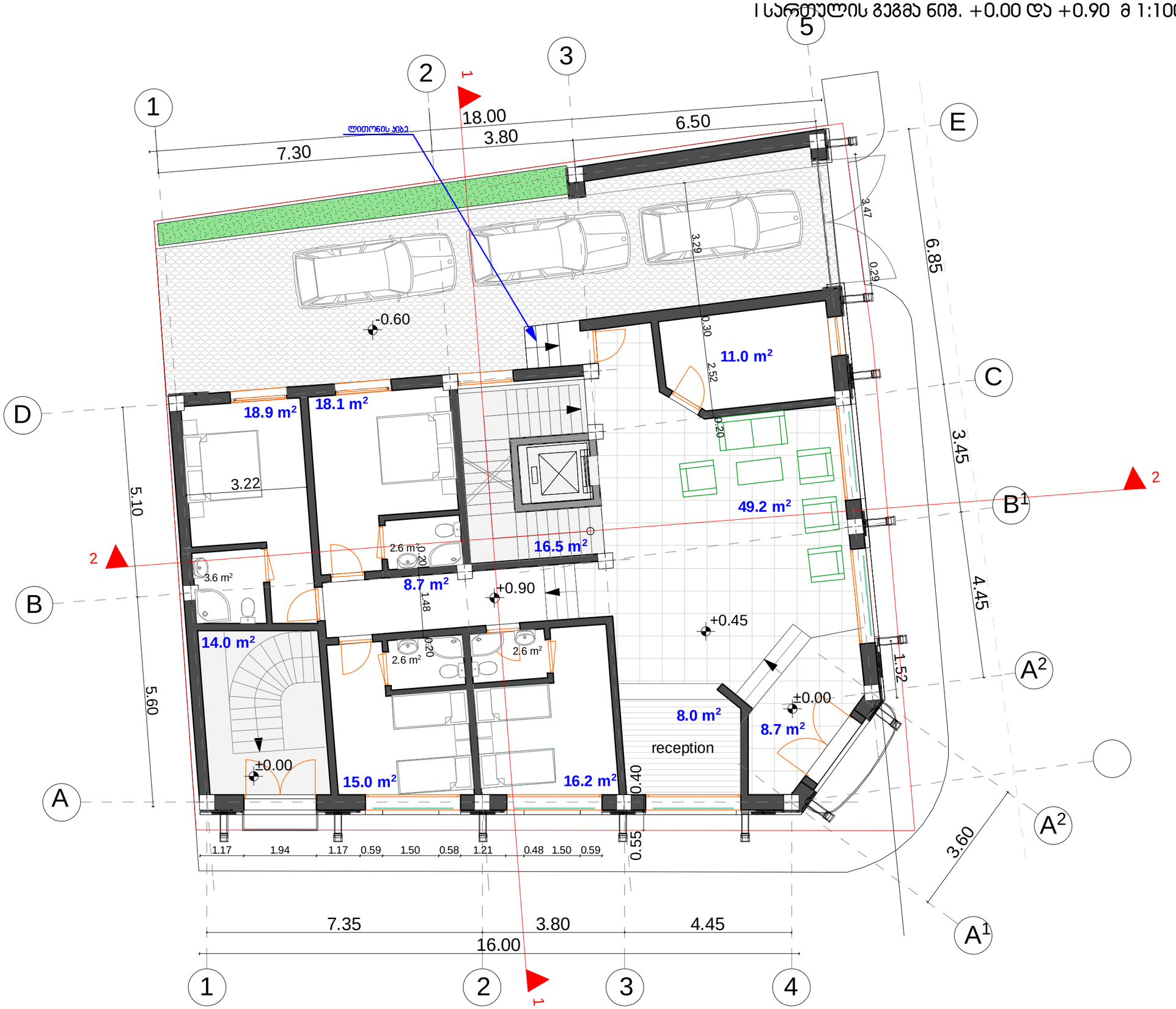

ფორმატი A-3	დახვეთა #	

შენიშვნები:

1. ნახაზზე ზომები მოსათვლელია მეტრებში.
2. ნახაზის ყველა ცვლილება მშენებლობისას მეთანხმებული უნდა იყოს პროექტის ავტორთან.

ტექნიკურ-ეკონომიკური მაჩვენებლები:

საერთო ფართი	- 184.30 მ²
- სასტუმროს ფართი	- 153.80 მ²
- ჯიხის ეჯიხედის და ღიფტის ფართი	- 30.50 მ²

პირობითი ნიშნები:

ნ	- ბეტონი
	- ტიხარი
	- ხიბეტი
ბ-ნ	- დიაფრაგმა
ფ-ნ	- პოლონა
მ-ნ	- ლიანდაგის ხაზი
ფძი-ნ	- საბაღესტრო საზღვარი

დამკვეთი: შპს" მეტეხი"

მისამართი: ქ.თბილისი, მეტეხის ქ. #20

პროექტის სახელწოდება: სასტუმრო

თანამდებობა	გვარი	ხელმოწერა	თარიღი
მთავარი პროექტორი	ო.ხახანაშვილი		
მთ.არქიტექტორი	ე. ხახანაშვილი		
ავტორი	ე. ხახანაშვილი		

მასშტაბი	1:100	ნახაზი: II სართულის გეგმა
თარიღი		

სტადია	ფურცელი	ფურცლები
პროექტი	პ-3	პ-17

მე-2 სართულის გეგმა ნიშ. +4.20 მ 1:100



ფოთმასტი A-3	დასვეთა #	

შენიშვნები:

1. ნახაზზე ზომები მოცემულია მეტრებში.

2. ნახაზის ყველა ცვლილება მშენებლობისას შეთანხმებული უნდა იყოს პროექტის ავტორთან.

ტექნიკურ-ეკონომიკური მაჩვენებლები:

საერთო ფართი	- 266.8 მ²
- ბიბის ეჯრედი და დერეფანი	- 44.70 მ²
- სასტუმრო ნომრების ფართი	- 198.8 მ²
- საზაფხულო	- 23.30 მ²

პირობითი ნიშნები:

⑥ –	– ჯედელი
–	– ტიხარი
–	– ჩიბელი
ბ-ნ –	– დივეშირება
ფ-ნ –	– ჯოლონა
მ-ნ –	– ლუსძის ხაზი
ფშ-ნ –	– საკადასტრო საზღვარი

დასვეთი	შპს" მეტეხი"
მისამართი	ქ.თბილისი, მეტეხის ქ. #20
პროექტის სახელწოდება	სასტუმრო

თანამდებობა	გვარი	ხელმოწერა	თარიღი
დირექტორი	ოხუხაშვილი		
მთ.პროექტორი	ე. ხუხაშვილი		
არტორი	ე. ხუხაშვილი		

მასშტაბი	1:100	ნახაზი: II სართულის გეგმა
თარიღი		

სახელი	ფურცელი	ფურცლები
პროექტი	ა-4	ა-19

მე-3 სართულის გეგმა ნიშ. +7.40 მ 1:100

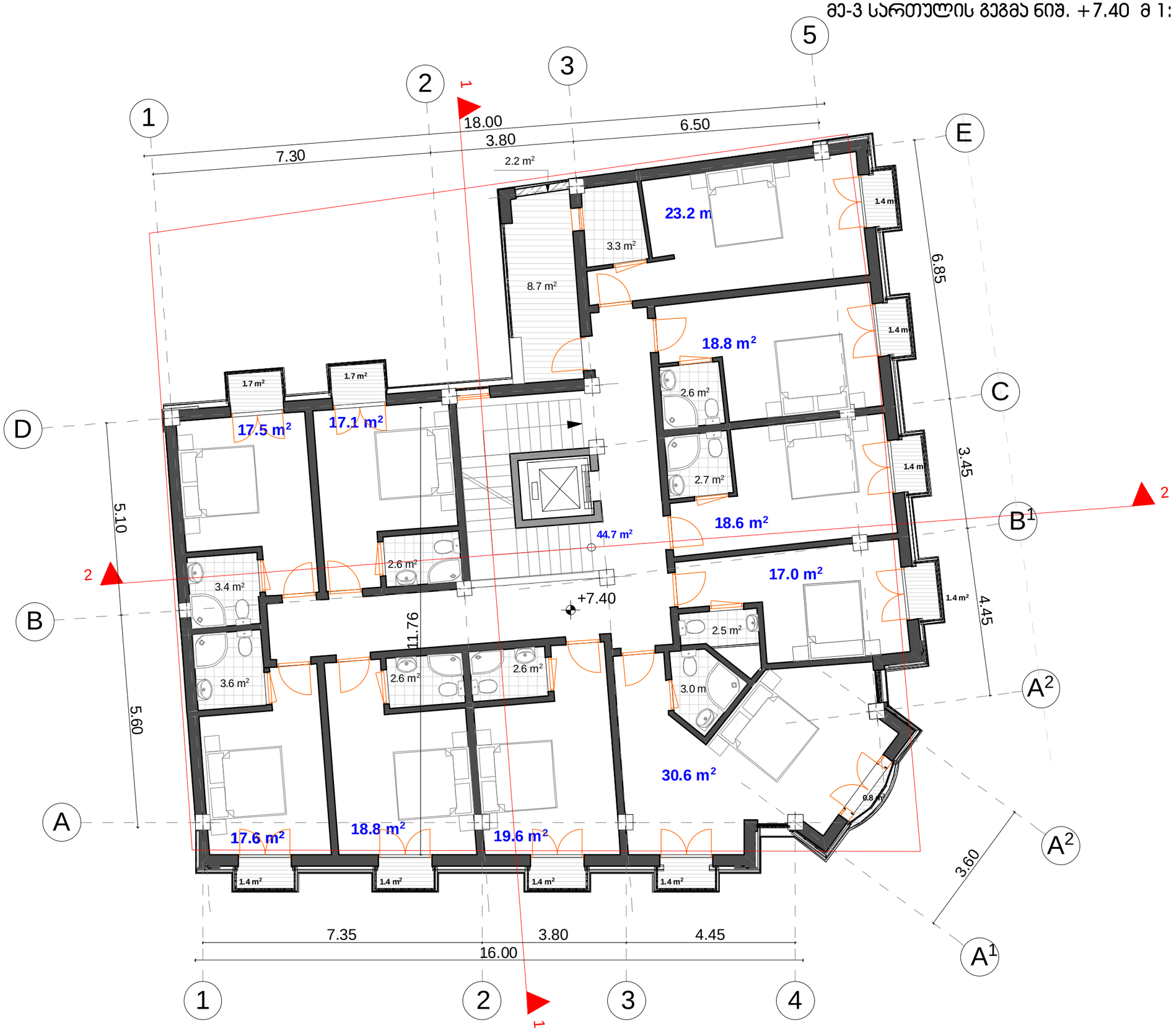

ფორმატი A-3	დაკვეთა #	

შენიშვნები:

1. ნახაზზე ზომები მოცემულია მეტრებში.
2. ნახაზის ყველა ცვლილება მშენებლობისას შეთანხმებული უნდა იყოს პროექტის ავტორთან.

ტექნიკურ-ეკონომიკური მაჩვენებლები:

საერთო ფართი	- 267.6 მ²
- ბინის უჯრედი და დერეფანი	- 44.70 მ²
- სასტუმრო ნომრების ფართი	- 198.8 მ²
- საზაფხულო	- 24.10 მ²

პირობითი ნიშნები:

⑥ –	– კედელი
–	– ტიხარი
–	– ჩიბელი
ბ-ნ –	– მოაჯირები
ფ-ნ –	– ჯოლონა
მ-ნ –	– ლუქის ხაზი
ფშ-ნ –	– საპაექსტო სახლური

დამკვეთი	შპს" მეტეხი"
მისამართი	ქ.თბილისი, მეტეხის ქ. #20
პროექტის სახელწოდება	სასტუმრო

თანამდებობა	ბეჭდი	ხელმოწერა	თარიღი
მთავარი არქიტექტორი	ო.ხუხაშვილი		
მთ.არქიტექტორი	ე. ხუხაშვილი		
ავტორი	ე. ხუხაშვილი		

მასშტაბი	1:100	ნახაზი: II სართულის გეგმა
თარიღი		

სახელი	ფურცელი	ფურცლები
პროექტი	ა-4	ა-19

მანსარდის სართულის გეგმა ნიშ. +10.60 მ 1:100

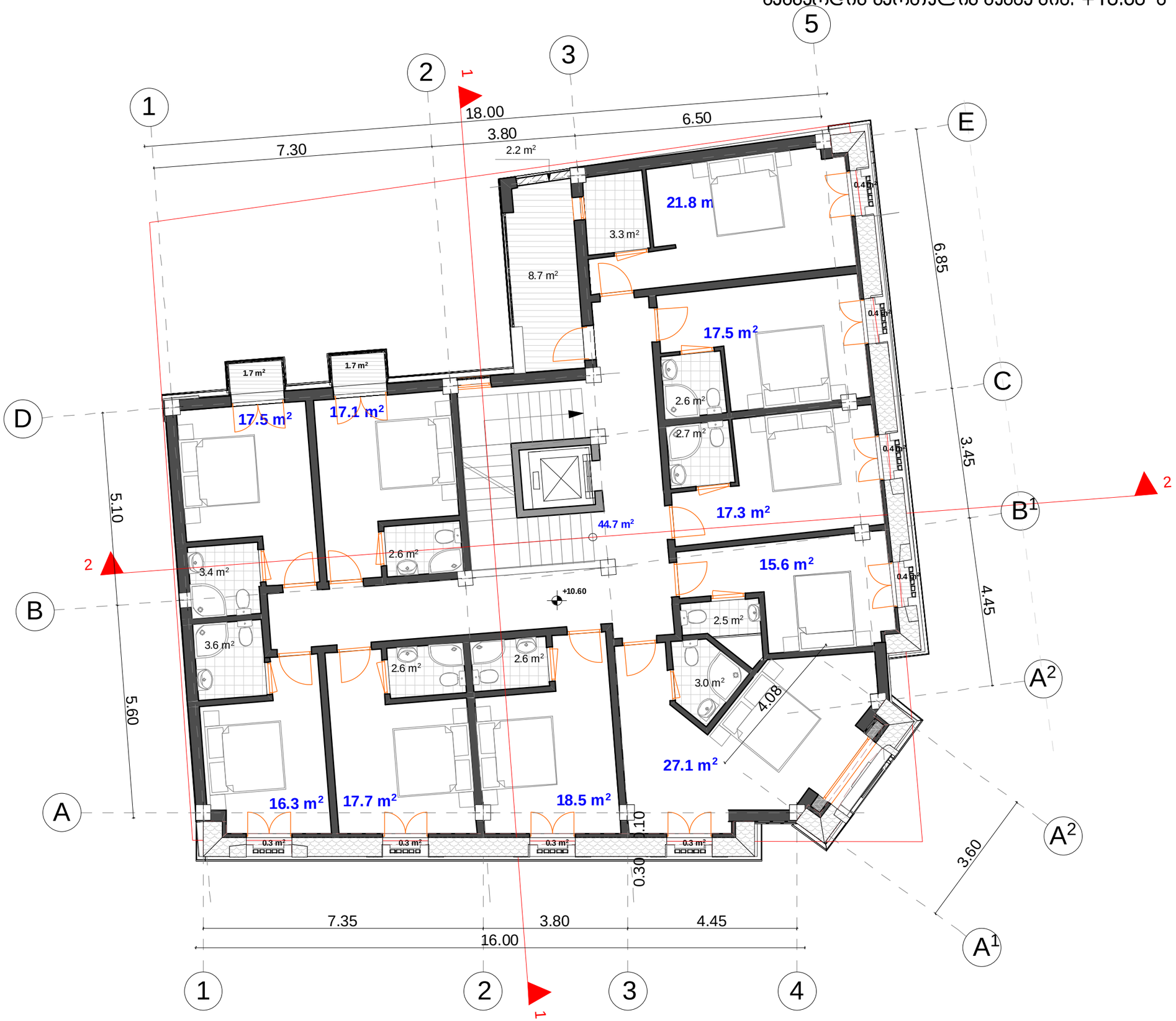

ფორმატი A-3	დაკვეთა #	

შენიშვნები:

1. ნახაზზე ზომები მოცემულია მეტრებში.

2. ნახაზის ყველა ცვლილება მშენებლობისას შეთანხმებული უნდა იყოს პროექტის ავტორთან.

ტექნიკურ-ეკონომიკური მაჩვენებლები:

საერთო ფართი	- 246.0 მ²
- ჯიბის უჯრედი და დერეფანი	- 44.70 მ²
- სასტუმრო ნომრების ფართი	- 186.4 მ²
- საზაფხულო	- 14.90 მ²

პირობითი ნიშნები:

⑥ –	– ყველი
–	– ტიხარი
–	– ჩიბელი
ა-ნ –	– ღობეობები
ფ-ნ –	– ჯოლონა
მ-ნ –	– ლუსძის ხაზი
ფსხ-ნ –	– საპაელსტრო სახლეური

დებულება: შპს" მეტეხი"

მისამართი: ქ.თბილისი, მეტეხის ქ. #20

პროექტის სახელწოდება: სასტუმრო

თანამდებობა	ბეჭდი	ხელმოწერა	თარიღი
დირექტორი	ო.ხელაშვილი		
მთ.არქიტექტორი	ე. ხელაშვილი		
ავტორი	ე. ხელაშვილი		

მასშტაბი	1:100	ნახაზი: II სართულის გეგმა
თარიღი		

სახელი	ფურცელი	ფურცლები
პროექტი	ა-4	ა-19

ტექნიკური სართულის გეგმა ნიშ. +13.80 მ 1:100

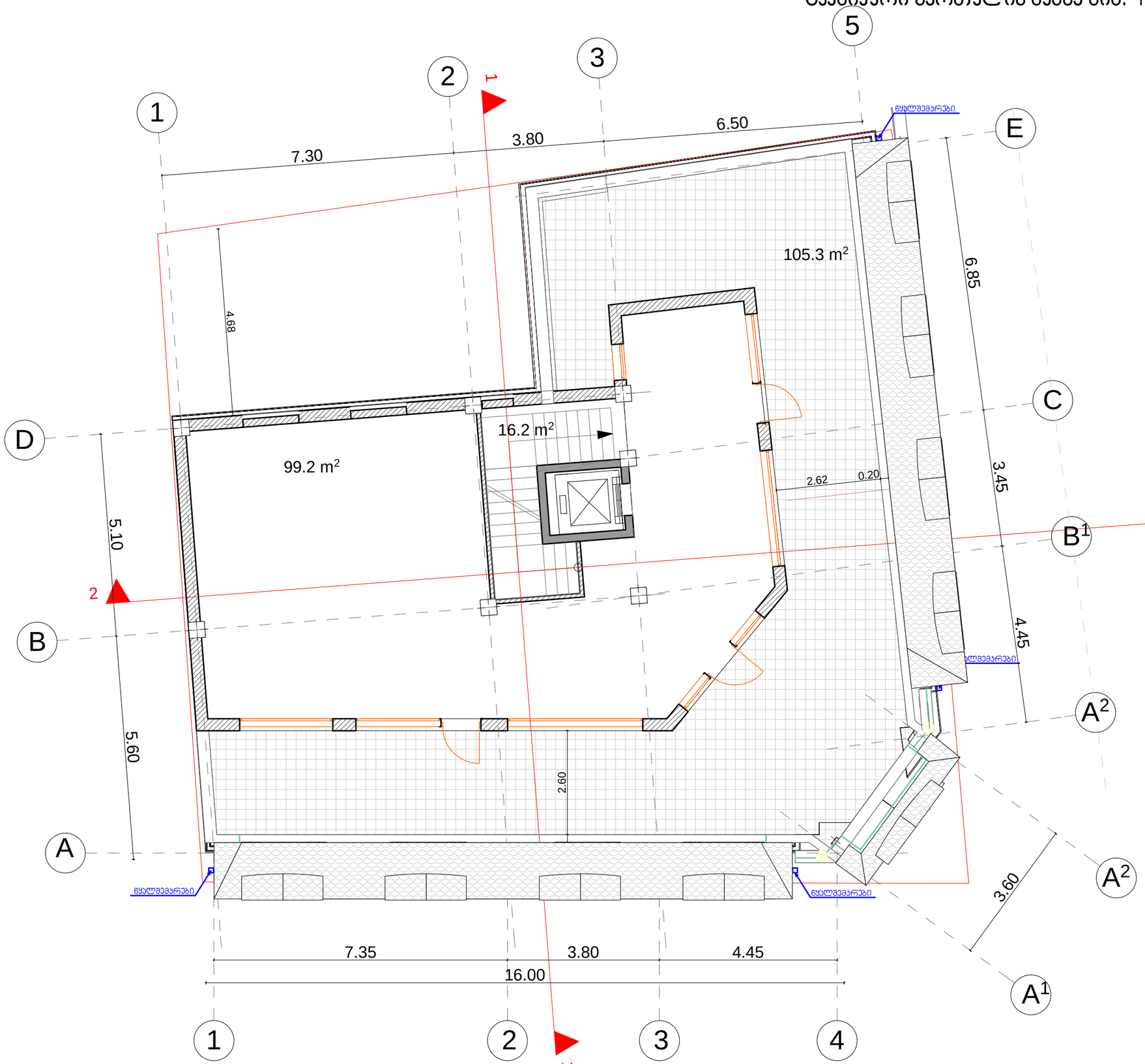

ფორმატი A-3	დაჯგუფება #	

შენიშვნები:

1. ნახაზზე ზომები მოსაშორებელია მეტხებში.

2. ნახაზის ყველა ცვლილება მშენებლობისას შეთანხმებული უნდა იყოს პროექტის ავტორთან.

ტექნიკურ-ეკონომიკური მაჩვენებლები:

საერთო ფართი	- 220.7 მ²
- ჯიბის უჯრედის ფართი	- 16.20 მ²
- პასსხელი სართულის ფართი	- 99.20 მ²
- საზაფხულო ფართი (ტერასა)	- 105.30 მ²

პირობითი ნიშნები:

⑥ –	– ჯედელი
–	– ტიხარი
–	– ჩიბელი
ჯ-6 –	– დიაფრაგმა
ფ-6 –	– კოლონა
მ-6 –	– ღერძის ხაზი
ფჯი-6 –	– საკვანძო საზღვარი

დამკვეთი: შპს" მეტეხი"

მისამართი: ქ.თბილისი, მეტეხის ქ. #20

პროექტის სახელწოდება: სასტუმრო

თანამდებობა	ბეჭდი	ხელმოწერა	თარიღი
დირექტორი	ო.ხუხაშვილი		
მთ.პროექტორი	ლ. ხუხაშვილი		
ავტორი	ლ. ხუხაშვილი		

მასშტაბი	1:100	ნახაზი: II სართულის გეგმა
თარიღი		

ცხელია	ფურცელი	ფურცლები
პროექტი	ა-4	ა-19

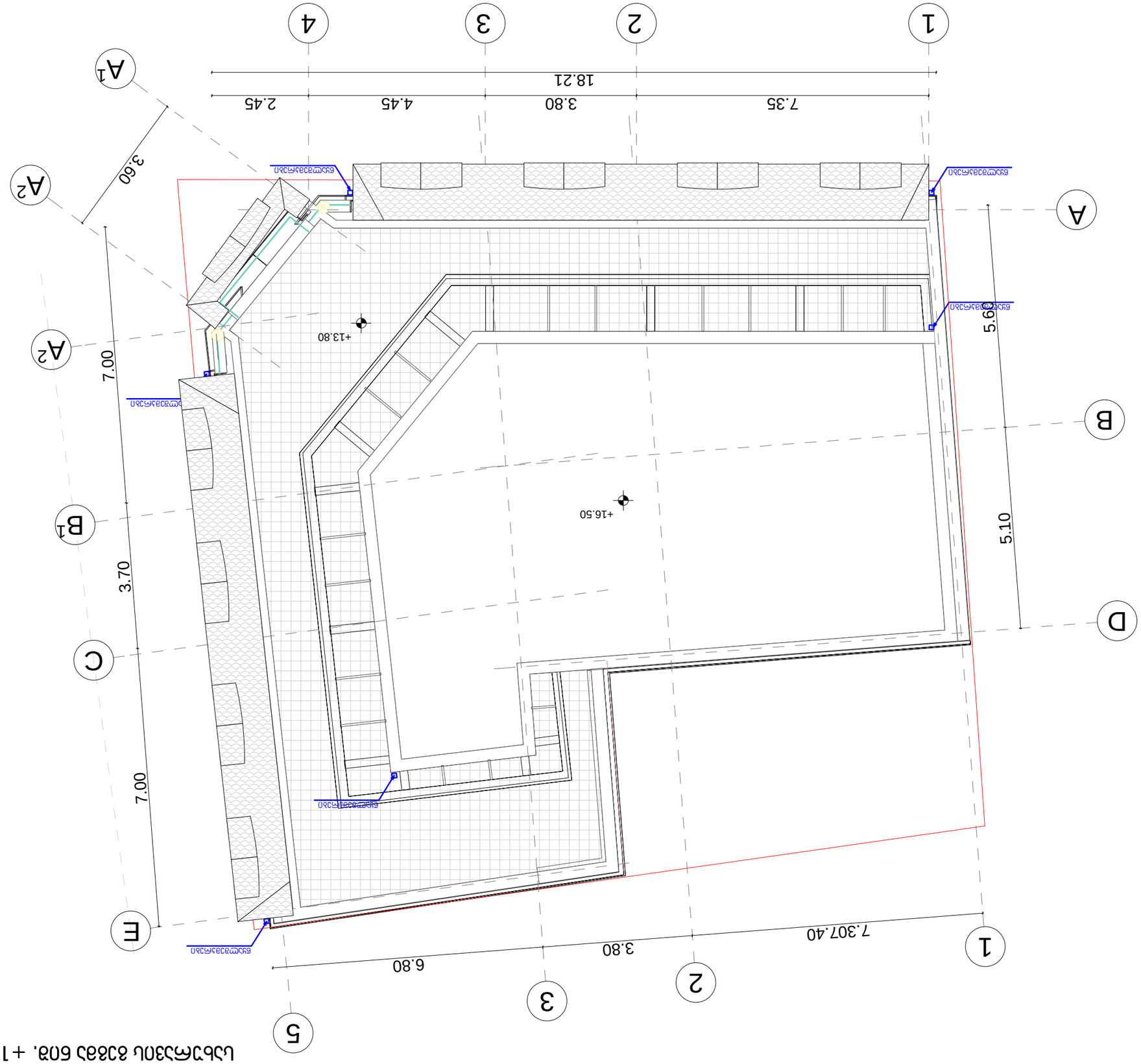

цъъгмъзлъ ъзъъъ бпъ. +16.50 а 1:100

фмнъъдл А-3	ъъзгдл #	

ъъбпъгъъбъл:

1. бъъъчъъ чмъъзл ъчъъъсдл ъъъчъъъл.

ъпъъъъгдл	
ъъъ "ъъъъъъ"	
ъъъъъъъъ	
ъъъъъъъъъъ ъъъъъъъъъъ