
მეტალოპლასტმასი
ფერი:R-255;G-255;B-255.
+4.75
სენდვიჩპანელი
ფერი:R-165;G-165;B-165.
1300
+0.00
485
-0.20
მეტალის კარი
ფერი:R-255;G-255;B-255.
10.03.2026

შესაბამისობის დეკლარაცია
საქართველოს მთავრობის 2021 წლის 13 ივლისის №354 დადგენილებასთან

მუნიციპალიტეტი: თბილისი

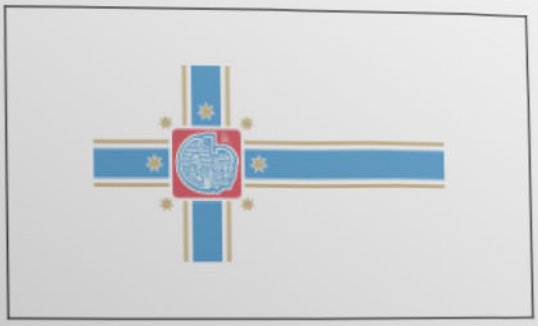

პროექტის დასახელება	დამხმარე ნაგებობა
შენობის მისამართი	უიარაღოსა და ხუდადოვის კუთხეში 020
საფოსტო ინდექსი / ქალა...	0102 თბილისი
საკუთრების საკადასტრო კოდი	01.12.20.011.020
შენობის ნაწილის საკადასტრო კოდი	

იდენტიფიკატორი თბილისი_01_12_20_011_020_07_05_2026

☑ **დამტკიცებულია** ☐ დაუმტკიცებელია

არქიტექტორი ბექა კალანდაძე

ქალაქი/თარიღი

თბილისი 2026 წ.

ხელმოწერა

შესაბამისობის დეკლარაცია საქართველოს მთავრობის 2021 წლის 13 ივლისის №354 დადგენილებასთან

მუნიციპალიტეტი: თბილისი

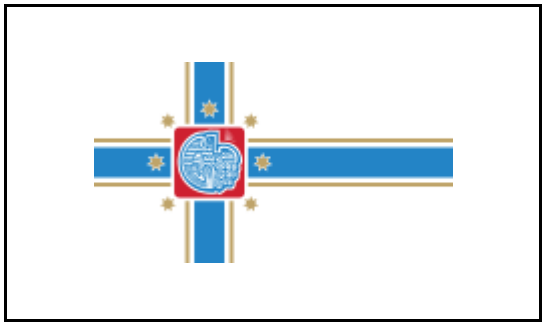

პროექტის დასახელება დამხმარე ნაგებობა

შენობის მისამართი უიარაღოსა და ხუდადოვის კუთხეში 020

საფოსტო ინდექსი / ქალა... 0102 თბილისი

საკუთრების საკადასტრო კოდი 01.12.20.011.020

შენობის ნაწილის საკადასტრო კოდი

იდენტიფიკატორი თბილისი_01_12_20_011_020_07_05_2026

☑ **დამტკიცებულია** ☐ დაუმტკიცებელია

არქიტექტორი ბექა კალანდაძე

ქალაქი/თარიღი ხელმოწერა

საავტორო უფლებები

Copyright© 2021 Fraunhofer-Gesellschaft -ის მიერ
ყველა უფლება დაცულია. ამ პროგრამის ყველა საავტორო უფლება ეკუთვნის Fraunhofer-Gesellschaft-ს. ამ საიტზე გამოქვეყნებული მასალის ჩამოტვირთვის ან დაბეჭდვის ნებართვა გაცემულია მხოლოდ პირადი სარგებლობისთვის. მისი გამოყენება ნებისმიერი სხვა მიზნით, და განსაკუთრებით მისი კომერციული გამოყენება ან გავრცელება, მკაცრად აკრძალულია წინასწარი წერილობითი თანხმობის არარსებობის შემთხვევაში.
მიუხედავად ამ მოთხოვნისა, მასალის ჩამოტვირთვა ან დაბეჭდვა შესაძლებელია Fraunhofer-Gesellschaft-ისა და მისი შემადგენელი ინსტიტუტების საქმიანობის შესახებ პრეს-ანგარიშებთან დაკავშირებით, იმ პირობით, რომ დაცული იქნება შემდეგი პირობები.

უარყოფა

პროგრამული უზრუნველყოფა შემუშავებულია ენერგოეფექტურობის სერტიფიკატების გენერირებისთვის. პროგრამული უზრუნველყოფის განვითარება საგულდაგულოდ იქნა შესწავლილი. მიუხედევად ამისა, პროგრამულ უზრუნველყოფაში შეიძლება არსებობდეს პატარა ხარვეზები. მომხმარებელმა ყურადღებით უნდა გადახედოს შედეგებს, რათა დარწმუნდეს, რომ სწორი და თანმიმდევრულია. ხარვეზების ან შეუსაბამობის აღმოჩენის შემთხვევაში, გთხოვთ, გამოყენოთ პროგრამაში მოცემული საკონტაქტო ინფორმაცია და აცნობოთ ამის შესახებ.

არცერთი მონაწილე ორგანიზაცია და მათი თანამშრომელი, არც კონტრაქტორი, ქვეკონტრაქტორი ან მათი თანამშრომელი არ იძლევა რაიმე გარანტიას, გამოხატულს ან ნაგულისხმევს და არ იღებს რაიმე სამართლებრივ პასუხისმგებლობას ან ზოგად პასუხისმგებლობას ნებისმიერი შედეგის სიზუსტეზე, სისრულესა და სარგებლიანობაზე. არც ნებისმიერ გამჟღავნებულ ინფორმაციაზე, თუ სხვა რომელის მიხედვითაც მისი გამოყენება არ დაარღვევს კერძო საკუთრების უფლებებს. პროგრამა მომზადდა მრავალი ორგანიზაციის წარმომადგენლების დახმარებითა და მონაწილეობით, კონსენსუსისა და ხელმისაწვდომი ინფორმაციის საფუძველზე.

Table of contents

1. პროექტის მონაცემები და რედაქტორები 4
2. შენობა და მდებარეობა 5
3. შენობების კონსტრუქციული ელემენტების ენერგოეფექტურობის მინიმალური მოთხოვნები 6
3.1 დონე 1 - მოთხოვნები სამშენებლო ელემენტების მიმართ 7
3.2 დონე 2 - მოთხოვნები შენობის გარსის მიმართ 9
4. ენერგოეფექტურობის მინიმალური მოთხოვნები ტექნიკური სისტემებისთვის 10
WT-01 კედლის ტიპი 10
5. უსაფრთხოება 11
6. სამშენებლო ქსოვილი 12

1. პროექტის მონაცემები და რედაქტორები

პროექტის მონაცემები

პროექტის დასახელება	დამხმარე ნაგებობა
შენობის მისამართი	უიარაღოსა და ხუდადოვის კუთხეში 020
საფოსტო ინდექსი / ქალა	0102 თბილისი

შენობის მფლობელი

შენობის მფლობელის სახ	თბილისი ენერჯი
შენობის მფლობელის მის	თბილისი 01
საფოსტო ინდექსი / ქალა	0102 Tbilisi

არქიტექტორი

კომპანიის სახელი	LLC TOP Design
მისამართი	ნოდარ ბოხუა
საფოსტო ინდექსი / ქალა	0131 Tbilisi
რედაქტორი	ბექა კალანდაძე
პროფესია	Director/Architect
კონტაქტი	bekakalandadze@gmail.com

პროგრამა

გამოითვლება	Georgian Energy Efficiency Certification for Buildings

ვერსია	0.8.2277

2. შენობა და მდებარეობა

ზოგადი ინფორმაცია

შესაბამისობის დეკლარაც	მშენებლობის ნებართვის მისაღებად დოკუმენტების წარდგენა
ვრცელდება თუ არა ამ შენობაზე 354-ე დებულებ	არანაირი გამორიცხვა არ ვრცელდება

შენობის კატეგორია

☑ ახალი შენობა

კატეგორია:	საწყობი
ქვეკატეგორია:	საწყობი

მდებარეობა

ქალაქი / დასახლება:	თბილისი
კლიმატური ზონა:	კლიმატური ზონა 2

☑ ქალაქი / დასახლება აღნუსხულია ცხრილში 2

3. შენობების კონსტრუქციული ელემენტების ენერგოეფექტურობის მინიმალური მოთხოვნები

3.1 დონე 1 - მოთხოვნები სამშენებლო ელემენტების მიმართ

თბოგადაცემის მაქსიმალური დასაშვები კოეფიციენტები შენობის სტრუქტურის თერმული გარსის თითოეული ელემენტისთვის U_{max}

☐ დამტკიცებულია

შენობის კონსტრუქციული ელემენტების ტიპი		დასაშვები U-სიდიდე...	არ აჭარბებს
1	გარე ჰაერთან შეხებაში მყოფი შენობის გარე კედლები	0,38	☑
2	თერმულად კონდიცირებული სივრცის გარე კედლები (მაგ., გამთბარი სარდაფი) მიწასთან შემხები ზედაპირის ჩათვლით	0,50	☑
3	თერმულად არაკონდიცირებული სივრცის შიდა კედლები (მაგ., არაკონდიცირებული კიბის უჯრედები, სხვენის ან სახურავის სივრცეები, ა...	0,50	☑
4	თერმულად არაკონდიცირებული მიწისქვეშა სივრცის გარე კედლები (მაგ., გაუმთბარი სარდაფი), როდესაც ამ სივრცის ჰაერცვლის სიხშირე ნაკლები...	0,70	☑
5	გარე ჰაერთან შეხებაში მყოფი სახურავის კონსტრუქცია ან/და ვენტილირებულ ან არათბოიზოლირებული სახურავის სათავსთან შეხება...	0,30	☑
6	სახურავის კონსტრუქცია, რომელიც განლაგებულია თერმულად არაკონდიცირებული სივრცის ზემოთ, სივრცის ტემპერატურა არ უნდა იყ...	0,38	☑
7	მიწასთან შეხებაში მყოფი თერმულად კონდიცირებული სათავსის იატაკი.	0,38	☑
8	გარე ჰაერთან შეხებაში მყოფი თერმულად კონდიცირებული სათავსის იატაკი (მაგ.იატაკი თაღოვანი შესასვლელის, გასასვლელის თავზე ან ღია...	,300	☑
9	არაკონდიცირებულ სივრცესთან (მაგ., სარდაფი, რომელიც არ თბება, ავტოფარეხი) შეხებაში მყოფი, თერმულად კონდიცირებული სათავსის ია...	0,45	☑
10	გარე ფანჯარა და შემინული კარი	1,80	☑
11	შეკიდული კედლები – შირმები და სხვა გარე შუქგამტარი კომპონენტები, მათ შორის, ფართო მასშტაბიანი, შემინული ფასადი ≥ 600 დახრით	1,80	☑
12	სხვა გარე ჰორიზონტალური ან დახრილი შუქგამტარი კომპონენტები: რომლებიც არ არის გათვალისწინებული №10 ან №11 პუნქტებში	2,00	☑
13	შუქგაუმტარი გარე მასიური კარები	2,20	☑
14	თერმულად არაკონდიცირებულ სივრცესთან დამაკავშრებელი კარი შემინვის გარეშე	3,50	☑
15	გარე გორგოლაჭებზე მოძრავი კარი, ავტოფარეხის კარი, ფრთიანი (სექციური კარი)...	2,50	☑

☑ ინტეგრირებული ციფრების მოთხოვნები დაკმაყოფილებულია. დასაშვებია ზემოთ მოცემული ცხრილიდან 10% -მდე გადახრა

☑ მცირე ზედაპირის მქონე გარე კედლების თბოგადაცემის კოეფიციენტი (U) 2-ჯერ აღემატება დაშვებულ მნიშვნელობას.

ყველა მცირე ზედაპირის მქონე გარე კედლის ჩამონათვალი, დასაშვებზე ორჯერ მეტი მნიშვნელობით:

WT-01 კედლის ტიპი ელემენტის დასახელება	2.80 U-სიდიდე [ვტ/მ²·K]	0.00 დასაშვები U-სიდიდე...

☑ არსებობს მცირე ზედაპირის მქონე სახურავები/ჭერები და იატაკები გარე ატმოსფერულ ჰაერთან შეხებაში სითბოს გადაცემის კოეფიციენტის U-ს დასაშვები მნიშვნელობის ორჯერ გადამეტებით.

ყველა მცირე ზედაპირის მქონე სახურავის / ჭერის და იატაკის ჩამონათვალი გარე ატმოსფერულ ჰაერთან კონტ

ელემენტის დასახელება	U-სიდიდე [ვტ/მ²·K]	დასაშვები U-სიდიდე...

3.2 დონე 2 - მოთხოვნები შენობის გარსის მიმართ

ჯამური თბოგადაცემის მაქსიმალური დასაშვები კოეფიციენტი შენობის თერმული გარსის ელემენტებისთვის

☑ დამტკიცებულია

მოწყობილობა	U-სიდიდე [ვტ/მ²·K]	დასაშვები U-სიდიდე...
კედლები	0,050	0,380
სახურავი	0,000	0,300
იატაკი	0,000	0,380
ფანჯრები და კარები	0,000	1,800

4. ენერგოეფექტურობის მინიმალური მოთხოვნები ტექნიკური სისტემებისთვის

WT-01 კედლის ტიპი

წარმოსა ხვითი შენობა: 2,797 W/(m²K)

ფაქტობრივი მნიშვნელობა

მოთ	მასალა	სისქე	λ [W/mK]	მოთხოვნებ	საშუ	დაშვებული
პირ	თერმულად კონდიცირებად სასრგებლო ფართობ	წლიური ემ	განახლება	0,130		9. ექსპერტი
1	ბეტონის ღრუტანიანი ბლოკები	15,0	0,800	0,188	ინფ	1200
	გარე სითბოს გადაცემის წინააღმდეგობა	ეს პუნქტი 3	მაქსიმალუ	0,040	განა	

ვიზუალიზაცია:

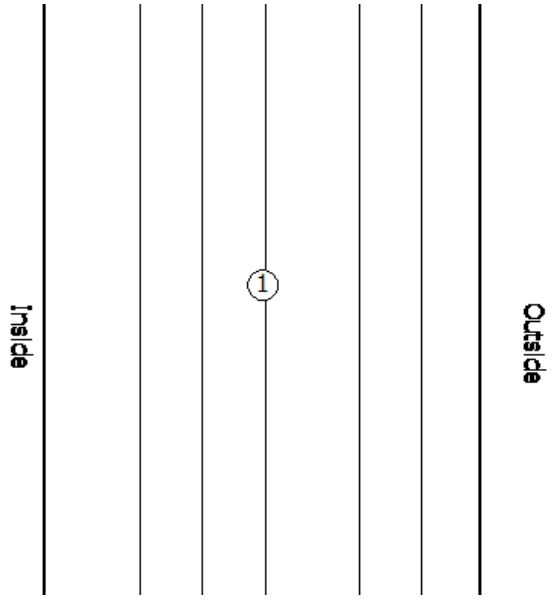

5. უსაფრთხოება

ჩარჩო ფაქტორი (გამჭვირვალე თანაფარდობა ფანჯრის არეალთან)

შემინვა

ჩარჩო

Spacer

მზის ჩრდილში

☑ დეტალურადაა წარმოდგენილი მინიმალური ენერგოეფექტურობის მოთხოვნების შესაბამისი საპროექტო გა

მზის დაჩრდილვის ტიპი

მზის დაცვა

კონტროლი

დღის სინათლე

მოთხოვნები გაგრილების

მზის დაჩრდილვის ტიპი

დასაშვები n<sub>50

3.5 მოთხოვნები მზის დამ

3.3 სხვა მოთხოვნები შენო

ჰაერის გაჟონვა 50 Pa,_{50 n} წნევის პირობებში

4.2 ყველა სახის ტუმბოსა

4.3 გათბობის სისტემასთა

4.5 გაგრილების და ჰაერი

4.7 მოთხოვნები განათები

4.6. მოთხოვნები ვენტილა

7. ენერგოეფექტურობა

6. ენერგიის აღრიცხვა

6. სამშენებლო ქსოვილი

მისამართი	ფართობი [m²]	საფოსტო ინდექსი / ქალაქი	მთავარი აუდიტორის სახელი
ინდივიდუალური საცხოვრებელი სახლი			
WT-01 კედლის ტიპი	52,00	0,050	0,38
WT-01 კედლის ტიპი	22,00	0,050	0,38
WT-01 კედლის ტიპი	52,00	0,050	0,38
WT-01 კედლის ტიპი	22,00	0,050	0,38
შენობების საერთო რაოდენობა	0,00		

მთავარი აუდიტორის პროფესია ექსპერტი... ქალაქი/თ...

საქართველოს შინაგან საქმეთა სამინისტროს
საპატრულო პოლიციის დეპარტამენტი

MINISTRY OF INTERNAL AFFAIRS OF GEORGIA
PATROL POLICE DEPARTMENT

08/06/2026

MIA 2 26 01988300

მოქალაქე ვასილი დარბაიძეს
№ CA00412609944645
ელფოსტა: vasiko224@gmail.com
ასლი: შსს საპატრულო პოლიციის დეპარტამენტის
ქ. თბილისის მთავარ სამმართველოს

შსს საპატრულო პოლიციის დეპარტამენტში განხილულ იქნა თქვენი განცხადება, რომელშიც ითხოვთ, ქალაქ თბილისში, უიარაღოსა და ხუდადოვის ქუჩების კუთხეში არსებულ მიწის ნაკვეთზე (ს/კ: 01.12.20.011.020) შესასვლელ-გამოსასვლელი გზის, სამშენებლო დამცავი ღობის მოწყობის და საგზაო-სატრანსპორტო ინფრასტრუქტურის ნაკადების მიმართულების საგზაო მოძრაობის ორგანიზაციის წარმოდგენილი დროებითი და მუდმივი სქემების შეთანხმებას.

ვითვალისწინებთ რა, ს.ს.ი.პ. ტრანსპორტისა და ურბანული განვითარების სააგენტოს (29.05.2026წ : 16-01261473670) თანხმობას შსს საპატრულო პოლიციის დეპარტამენტი ითანხმებს (საგზაო მოძრაობის უსაფრთხოების კუთხით) წარმოდგენილ დროებითი და მუდმივი მოძრაობის ორგანიზაციის სქემებს და არ არის წინააღმდეგი განახორციელოთ აღნიშნული სამუშაოები შემდეგი პირობების დაცვით:

- ქვეითად მოსიარულეთა უსაფრთხოების მიზნით დამცავი ღობის ფარგლებში მოეწყოს ქუჩის სავალი ნაწილის მხრიდან ქვეითად მოსიარულეთა ბილიკი, ღობე გზის სავალი ნაწილის მხრიდან გადაიხუროს და ღამის საათებში განათდეს;
- საგზაო მოძრაობის ორგანიზების სქემები შეთანხმებულია იმ პირობით, რომ სამშენებლო ტექნიკა იმოძრავებს მოქმედი სამართლებრივი დადგენილი წესით.
- სამშენებლო ობიექტზე მისასვლელი გზა (სამუშაოების განხორციელების პროცესში) აღიჭურვოს მოძრაობის რეგულირების ტექნიკური საშუალებებით შეთანხმებული სქემების შესაბამისად, ხოლო მიმდებარე ტერიტორიაზე არსებულ მოძრაობის ორგანიზების ტექნიკურ საშუალებებს გაუკეთდეს დროებით დემონტაჟი ან შეიფუთოს;
- საგზაო მოძრაობის რეგულირებისთვის და ფეხით მოსიარულეთა უსაფრთხო გადაადგილების მიზნით სამუშაოების მწარმოებლის მიერ გამოყოფილ იქნეს სპეც. ტანსაცმლით და ალმით აღჭურვილი საჭირო რაოდენობის თანამშრომელი;
- დაცული იქნას გზის სავალი ნაწილის სისაუფთავე, არ დაუშვათ სამშენებლო მასალისა და ტექნიკის გზის სავალ ნაწილზე განთავსება;

0190, თბილისი, წოე რამიშვილის ქ. №38
№38, Noe Ramishvili St. 0190, Tbilisi, Georgia
ტელ./Tel.: (+995 32) 2 41 42 42
(+995 32) 2 41 85 02
E-mail: patrolinfo@mia.gov.ge

- სამუშაოების დასრულებისთანავე ფეხით მოსიარულეთა ბილიკი მოყვანილ იქნას არსებული სტანდარტის შესაბამისად, დროებითი მოძრაობის რეგულირების ტექნიკურ საშუალებებს გაუკეთდეს დემონტაჟი და გზის მიერთების ადგილები აღიჭურვოს მოძრაობის რეგულირების ტექნიკური საშუალებებით შეთანხმებული საგზაო მოძრაობის ორგანიზაციის სქემების შესაბამისად;
- სამუშაოების დაწყების შესახებ წინასწარ ეცნობოს შსს საპატრულო პოლიციის დეპარტამენტის სამორიგეო ნაწილს (241–85–04; 241–85–05).

მეორე ადრესატს: გთხოვთ, უზრუნველყოთ კონტროლის დაწესება წერილში მითითებულ პირობების შესრულებაზე და მოძრაობის რეგულირების ტექნიკური საშუალებების განთავსების მდგომარეობაზე. შეუსრულებლობის შემთხვევაში გაატარეთ ზომები საქართველოს ადმინისტრაციულ სამართალდარღვევათა კოდექსის 134 მუხლით გათვალისწინებული მოთხოვნების შესაბამისად.

დანართი: სქემა 1 ფაილად

პატივისცემით,

საპატრულო პოლიციის დეპარტამენტი /
საორგანიზაციო სამმართველო / საგზაო მოძრაობის
ზედამხედველობის განყოფილება
განყოფილების უფროსი
ბარბაქაძე დავით

ქალაქ თბილისის მუნიციპალიტეტის საჯარო სამართლის იურიდიული პირი – ქალაქ თბილისის მუნიციპალიტეტის ტრანსპორტისა და ურბანული განვითარების სააგენტო

წერილის ნომერი: **16-01261473670**
გაცემის თარიღი: **29/05/2026**

ადრესატი: ვასილი დარბაიძე
პირადი ნომერი: 01027090398
მისამართი: თბილისი ლევან მაჭავარიანის ქ. N 13 ბ. 27

ქალაქ თბილისის მუნიციპალიტეტის სსიპ - ქალაქ თბილისის მუნიციპალიტეტის ტრანსპორტისა და ურბანული განვითარების სააგენტომ განიხილა 2026 წლის 26 მაისის № 01261467-16 განცხადება, რომელთან დაკავშირებითაც გაცნობებთ შემდეგს:

დაკმაყოფილდეს 2026 წლის 26 მაისის № 01261467-16 განცხადება და შეთანხმდეს ქალაქ თბილისში, უიარაღოსა და ხუდადოვის ქუჩების კუთხეში არსებულ მიწის ნაკვეთზე (საკადასტრო კოდი: 01.12.20.011.020) საგზაო მოძრაობის ორგანიზების სქემა თანდართულ ბმულზე არსებული დანართის შესაბამისად.

საგზაო მოძრაობის ორგანიზების სქემები შეთანხმებულია იმ პირობით, რომ სამშენებლო ტექნიკა იმოძრავებს მოქმედი სამართლებრივი დადგენილი წესით.

ვინაიდან სამუშაოებისთვის განკუთვნილი საგზაო მოძრაობის ორგანიზების სქემა **(მისასვლელი გზა)** მოიცავს ქალაქ თბილისის მუნიციპალიტეტის საკუთრებაში არსებულ ტერიტორიას, ასევე საზოგადოებრივ სივრცეს, აღნიშნული სქემა ჩაითვლება შეთანხმებულად, განსახორციელებელი სამუშაოთა წარმოების შესახებ სსიპ - ქალაქ თბილისის მუნიციპალიტეტის ტრანსპორტისა და ურბანული განვითარების სააგენტოში **(ოფიციალური საიტი: MS.GOV.GE - MS LETTERS - სსიპ „ქალაქ თბილისის მუნიციპალიტეტის ტრანსპორტისა და ურბანული განვითარების სააგენტო“, შესაბამის ნომენკლატურაში - „სამუშაოების წარმოების და საგზაო მოძრაობის ორგანიზების სქემის შეთანხმება“ და სამუშაოების წარმოება და საგზაო მოძრაობის ორგანიზების შეთანხმებული სქემა“)** შესაბამის ნომენკლატურაში განცხადების წარმოდგენისა და დადებითი გადაწყვეტილების მიღების შემთხვევაში.

ასევე გაცნობებთ, რომ საჭიროების შემთხვევაში, სსიპ ტრანსპორტისა და ურბანული განვითარების სააგენტო იტოვებს უფლებამოსილებას, მოითხოვოს სამუშაოების პერიოდში არსებული სიტუაციის საგზაო მოძრაობის ორგანიზების სქემის ალტერნატიული ვარიანტის წარმოდგენა.

სამუშაოების მიმდინარეობის პერიოდში, საგზაო მოძრაობის ორგანიზების დროებითი სქემის მიხედვით გათვალისწინებული საგზაო ნიშნები უნდა განთავსდეს მოძრავ დგარზე, რათა არ დაზიანდეს მიმდებარე ტერიტორიაზე არსებული ინფრასტრუქტურა.

იმ შემთხვევაში, თუ სამუშაოებისათვის საჭირო დროებითი და არსებული საგზაო ნიშნები ეწინააღმდეგება/ხელს უშლის ერთმანეთს, საჭიროა უკვე არსებული საგზაო ნიშნები შეიფუთოს, ხოლო სამუშაოს დასრულებისთანავე დემონტაჟი უნდა გაუკეთდეს დროებით დამონტაჟებულ საგზაო მოძრაობის ორგანიზების ტექნიკურ საშუალებებს და ქუჩის სავალი ნაწილი (ყველა შეფუთული ნიშნის ჩათვლით) მოყვანილი იქნას პირვანდელ მდგომარეობაში.

დამატებით გაცნობებთ, რომ თუ მშენებლობის პერიოდში, საპროექტო ტერიტორიის მიმდებარედ, ხორციელდება სხვა სამშენებლო სამუშაოები და დროებითი საგზაო ნიშნები, რომლებიც განთავსებულია

სხვა, ნებართვის მქონე, შემსრულებელი კომპანიის მიერ და კვეთს/ეწინააღმდეგება თქვენს მიერ დასამონტაჟებელ საგზაო ნიშნებს, დროებითი საგზაო ნიშნები დაიტანოთ საჭიროებისამებრ და აუცილებლობის შემთხვევაში, სამუშაოები განახორციელოთ უკვე განთავსებული დროებითი საგზაო ნიშნების გამოყენებით. ხოლო, სხვა შემსრულებლის მიერ, სამუშაოების დასრულებისა და ნიშნების დემონტაჟის შემთხვევაში, უზრუნველყოთ თქვენი საგზაო ნიშნების სრულად მონტაჟი, მოცემული პირობების შესაბამისად.

საგზაო მოძრაობის ორგანიზების სქემის ცვლილება საჭიროებს შეთანხმებას სააგენტოსთან.

გადაწყვეტილების გასაჩივრება, დაინტერესებული მხარის მიერ, შესაძლებელია ამ გადაწყვეტილების გაცნობიდან ერთი თვის ვადაში ქალაქ თბილისის მუნიციპალიტეტის მერთან (მისამართი: ჟ. შარტავას ქუჩა N7) კანონმდებლობით დადგენილი წესით.

დანართი: სსიპ - ტრანსპორტისა და ურბანული განვითარების სააგენტოს მიერ შეთანხმებული საგზაო მოძრაობის ორგანიზების სქემები იხილეთ თანდართულ ბმულზე :

https://cloud.msda.ge/index.php/s/PbmYkxiDtojAYWL

პატივისცემით,

ნინო ბაგაშვილი

სააგენტოს უფროსი

გამოყენებულია კვალიფიციური
ელექტრონული ხელმოწერა/
ელექტრონული შტამპი

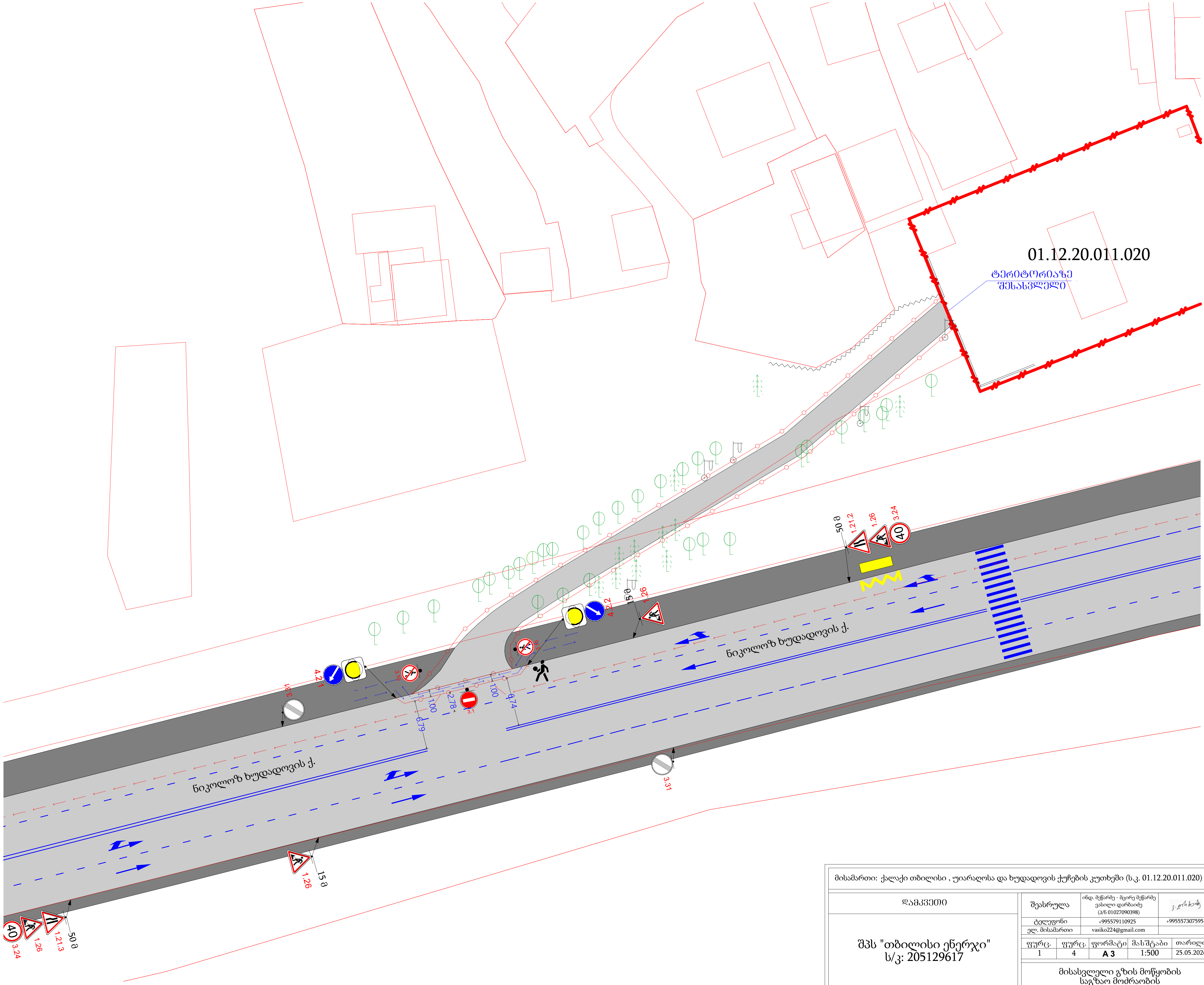

საგზაო მოძრაობის ორგანიზების ტექნიკური საშუალებები

1.21.2	1 ცალი
1.21.3	1 ცალი
1.26	4 ცალი
3.1	1 ცალი
3.10	2 ცალი
3.24	2 ცალი
3.31	2 ცალი
4.2.1	1 ცალი
4.2.2	1 ცალი
ყვითელი ციმციმა	2 ცალი

მოსაწყობი შესასვლელი

საავტომობილო გზა

საქვეითე ბილიკი

ავტობუსის გაჩერება

საპროექტო ტერიტორიის წითელი ხაზი

ქვეითთა გადაადგილება

სამშენებლო ლენტი

1 მედროშე

შენიშვნა: შესასვლელი გზის მოწყობის სამუშაოები განხორციელდება ერთი თვის ხანგრძლივობით. სამუშაოები განხორციელდება ღამის საათებში, 00:00 სთ-დან 06:00 სთ-მდე, ხოლო, დღის განმავლობაში მოხსნილი იქნება სქემით გათვალისწინებული ყველა შეზღუდვა, რადგან ქვეითებმა და ავტომობილებმა შეძლონ უსაფრთხოდ და შეუფერხებლად გადაადგილება.

მისამართი: ქალაქი თბილისი , უიარაღოსა და ხუდადოვის ქუჩების კუთხეში (ს.კ. 01.12.20.011.020)

დამკვეთი	შეასრულა	ინდ. მეწარმე - მცირე მეწარმე ვასილი დარბაიძე (პ/ნ 01027090398)			ვ. დარბაიძე
	ტელეფონი	+995579110925			+995557307595
	ელ. მისამართი	vasiko224@gmail.com			
შპს "თბილისი ენერჯი" ს/კ: 205129617	ფურც.	ფურც.	ფორმატი	მასშტაბი	თარიღი
	1	4	A 3	1:500	25.05.2026
	მისასვლელი გზის მოწყობის საგზაო მოძრაობის ორგანიზების დროებითი სქემა				

ინდივიდუალური მეწარმე ვასილი დარბაიძე GEORGIA.SMALL ENTREPRENEURS VASILI DARBAIDZE VD 01027090398

საგზაო მოძრაობის ორგანიზების ტექნიკური საშუალებები

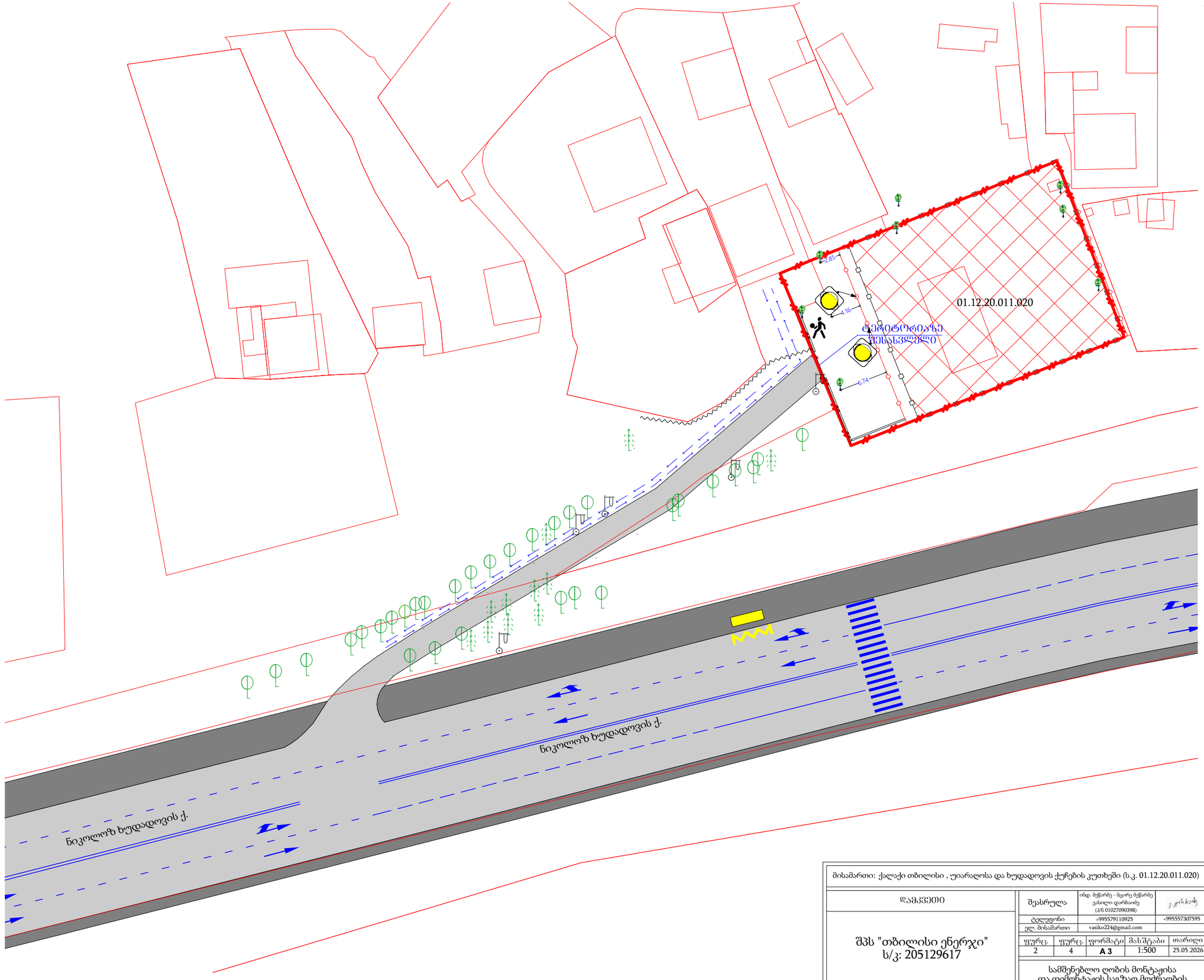

ქვეითელი ცეცხლსაწ 2 ცალი



საპროექტო ტერიტორია

საავტომობილო გზა

საქვეითე ბილიკი

ავტობუსის გაჩერება

საპროექტო ტერიტორიის წითელი ხაზი

ქვეითთა გადაადგილება

სამშენებლო ლენტი

სამშენებლო ღობე

1 მედროშე

მისამართი: ქალაქი თბილისი , უიარაღოსა და ხუდადოვის ქუჩების კუთხეში (ს.კ. 01.12.20.011.020)

დამკვეთი

შპს "თბილისი ენერჯი"
ს/კ: 205129617

შესრულა	ინდ. მეწარმე - მცირე მეწარმე ვასილი დარბაიძე (პ/ნ 01027090398)	
ტელეფონი	+995579110925	+995557307595
ელ. მისამართი	vasiko224@gmail.com	

ფურც.	ფურც.	ფორმატი	მასშტაბი	თარიღი
2	4	A 3	1:500	25.05.2026

სამშენებლო ღობის მონტაჟისა და დემონტაჟის საგზაო მოძრაობის ორგანიზების სქემა

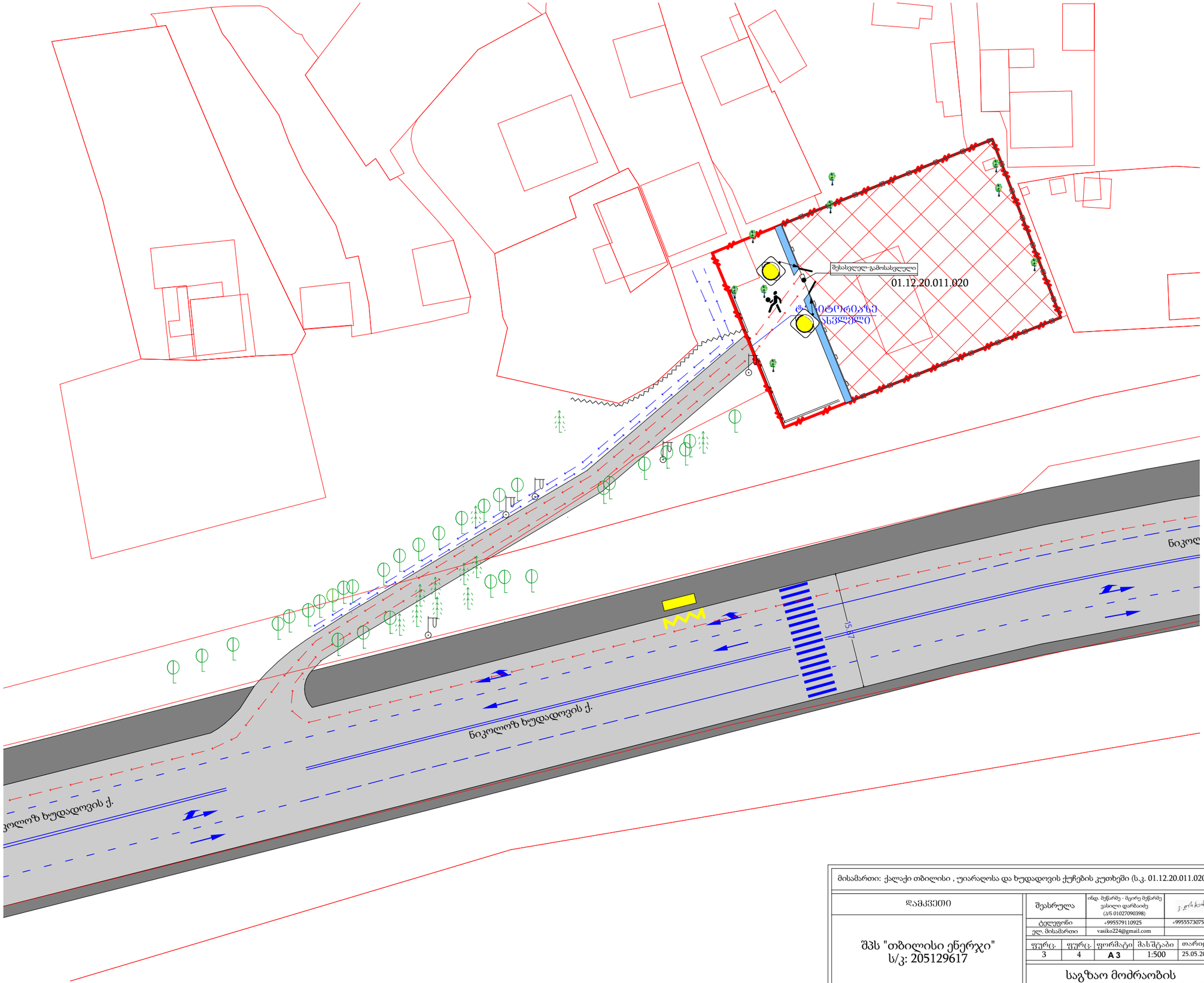

მისამართი: ქალაქი თბილისი , უიარაღოსა და ხუდადოვის ქუჩების კუთხეში (ს.კ. 01.12.20.011.020)

დამკვეთი	შესრულა	ინდ. მეწარმე - მცირე მეწარმე ვასილი დარბაიძე (პ/ნ 01027090398)	
შპს "თბილისი ენერჯი" ს/კ: 205129617	ტელეფონი	+995579110925	+995557307595
	ელ. მისამართი	vasiko224@gmail.com	

ფურც.	ფურც.	ფორმატი	მასშტაბი	თარიღი
3	4	A 3	1:500	25.05.2026

საგზაო მოძრაობის ორგანიზების დროებითი სქემა

საპროექტო შენობები

01.12.20.011.020

ტერიტორიაზე შესასვლელი

3.50

ნიკოლოზ ხუდადოვის ქ.

ნიკოლოზ ხუდადოვის ქ.

5.19.1

5.19.2

2.3

3.24

40

4.77

4.76

4.83

4.62

4.53

15.87

15.85

15.82

15.87

1.50

საგზაო მოძრაობის ორგანიზების ტექნიკური საშუალებები

2.3	2 ცალი
3.24	2 ცალი
5.19.1	4 ცალი
5.19.2	4 ცალი

საავტომობილო გზა

ქვეითთა ბილიკი

ავტობუსის გაჩერება

საპროექტო შენობა

საპროექტო ტერიტორიის ნითელი ხაზი

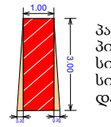

პანტუსები შშმ პირებისათვის
სიგრძე - 3 მ
სიგანე - 1 მ
დახრა - 5%

ქუჩის განივი კვეთი საპროექტო ტერიტორიასთან

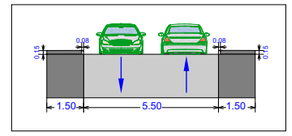

მისამართი: ქალაქი თბილისი , უიარაღოსა და ხუდადოვის ქუჩების კუთხეში (ს.კ. 01.12.20.011.020)

დამკვეთი

შპს "თბილისი ენერჯი"
ს/კ: 205129617

შეასრულა	ინდ. მეწარმე - მცირე მეწარმე ვასილი დარბაიძე (ა/ნ 01027090398)			
ტელეფონი	+995579110925			+995557307595
ელ. მისამართი	vasiko224@gmail.com			
ფურც.	ფურც.	ფორმატი	მასშტაბი	თარიღი
4	4	A 3	1:500	25.05.2026

საგზაო მოძრაობის ორგანიზების სქემა



ქალაქ თბილისის მუნიციპალიტეტის საჯარო სამართლის იურიდიული პირი – ქალაქ თბილისის მუნიციპალიტეტის ტრანსპორტისა და ურბანული განვითარების სააგენტო

წერილის ნომერი: **16-01261563398**
გაცემის თარიღი: **05/06/2026**

ადრესატი: ვასილი დარბაიძე
პირადი ნომერი: 01027090398
მისამართი: თბილისი ლევან მაჭავარიანის ქ. N 13 ბ. 27

„ქალაქ თბილისის მუნიციპალიტეტის საჯარო სამართლის იურიდიული პირის – ქალაქ თბილისის მუნიციპალიტეტის ტრანსპორტისა და ურბანული განვითარების სააგენტოს დაფუძნებისა და დებულების დამტკიცების შესახებ“ ქალაქ თბილისის მუნიციპალიტეტის საკრებულოს 2020 წლის 24 იანვრის №52-1 დადგენილებით მინიჭებული უფლებამოსილების ფარგლებში და ,,ცალკეული ნაზობრივი ნაგებობების განთავსებაზე თანხმობის გაცემის, აღნიშნული სამუშაოების საგზაო მოძრაობის ორგანიზების სქემით ან სქემის გარეშე წარმოების წესის დამტკიცების შესახებ“ ქალაქ თბილისის მუნიციპალიტეტის საკრებულოს 2024 წლის 22 ნოემბრის №46-87 დადგენილების შესაბამისად, გაცნობებთ:

1. დაკმაყოფილდეს განმცხადებლის წერილობითი თხოვნა და მიეცეს თანხმობა განახორციელოს ქ. თბილისში, უიარაღოსა და ხუდადოვის ქუჩების კუთხეში, ს/კ 01.12.20.011.020-ს მიმდებარედ მისასვლელი გზის მოწყობის მიზნით საჭირო სამუშაოები, დანართში მონიშნულ სავარაუდო მონაკვეთზე, ქ. თბილისის მუნიციპალიტეტის სსიპ ტრანსპორტის და ურბანული განვითარების სააგენტოსთან შეთანხმებული დროებითი მოძრაობის ორგანიზაციის სქემების შესაბამისად, უსაფრთხოების და ტექნიკური ნორმების სრული დაცვით.

2. სამუშაოების დაწყებამდე, განმცხადებელმა უზრუნველყოს სსიპ ქალაქ თბილისის მუნიციპალიტეტის ტრანსპორტისა და ურბანული განვითარების სააგენტოს გადაწყვეტილების და შეთანხმებული საგზაო მოძრაობის ორგანიზების სქემის წარდგენა ქ. თბილისის საპატრულო პოლიციის დეპარტამენტში, შესათანხმებლად. საგზაო მოძრაობის ორგანიზების დროებითი სქემა ძალაშია დაინტერესებული პირის მიერ სხვა ადმინისტრაციულ ორგანოსთან/ორგანოებთან შეთანხმების შემდგომ. იმ შემთხვევაში, თუ სააგენტოსთან შეთანხმებული საგზაო მოძრაობის ორგანიზების დროებითი სქემის პირობ(ებ)ი შეიცვლება სხვა ადმინისტრაციული ორგანო(ებ)ის მიერ, დაინტერესებული პირი ვალდებულია სააგენტოს მიმართოს შეცვლილი პირობ(ებ)ით საგზაო მოძრაობის ორგანიზების დროებითი სქემის შეთანხმების მოთხოვნით, წინააღმდეგ შემთხვევაში საგზაო მოძრაობის ორგანიზების დროებითი სქემა შეთანხმებულად არ ჩაითვლება.

3. პროექტით განსაზღვრულ მონაკვეთში სამუშაოების დასრულების შემდგომ, ყველა ტიპის საგზაო მოძრაობის ორგანიზების ტექნიკური საშუალებები უნდა იყოს აღდგენილი პირვანდელი სახით.

4. აქტი ძალაშია მისი გაცნობიდან 30 (ოცდაათი) კალენდარული დღის ვადით.

დანართები იხილეთ თანდართულ ბმულზე :

https://cloud.msda.ge/index.php/s/p2RbLHXYXKZQ8A8

(ელექტრონული ფორმით გაცემული აქტის გაცნობისთვის დაინტერესებულ მხარეს განესაზღვრება ვადა - სააგენტოს მიერ აქტის გამოცემიდან 30 (ოცდაათი) კალენდარული დღის ოდენობით. თუ აღნიშნულ ვადაში დაინტერესებული პირი აქტს არ გაეცნობა აქტი ითვლება ძალადაკარგულად.)

გადაწყვეტილების გასაჩივრება, კანონმდებლობით დადგენილი წესით, დაინტერესებული მხარის მიერ, შესაძლებელია ამ გადაწყვეტილების გაცნობიდან ერთი თვის ვადაში ქალაქ თბილისის მუნიციპალიტეტის მერთან (მისამართი: ჟ. შარტავას ქუჩა N7)

მამუკა მუმლაძე

ქალაქ თბილისის მუნიციპალიტეტის ტრანსპორტისა და ურბანული განვითარების სააგენტო-უფროსის მოადგილე

გამოყენებულია კვალიფიციური ელექტრონული ხელმოწერა/ელექტრონული შტამპი