განმარტებითი ბარათი

ქალაქ თბილისში, ვასო გოძიაშვილის ქუჩა №38-ში არსებულ საჯადასტრო ერთეულს ს/ჯ 01.10.10.020.179.01.03.527 მინიჭებული აქვს კომერციული ფართის ფუნქცია. რეალურად ეს სივრცე წარმოადგენს ვასო გოძიაშვილის ქუჩიდან შემოსასვლელ საერთო სარგებლობის სივრცეს. გვსურს ამონაწერში ცვლილების განხორციელება, რათა აღნიშნული საჯადასტრო ერთეული დაფიქსირდეს როგორც საერთო სარგებლობის სივრცე. გთხოვთ თქვენი სამსახურის მხრივ დასტურს.

მიწის (უძრავი ქონების) საკადასტრო კოდი **N 01.10.10.020.179.01.03.527**

ამონაწერი საჯარო რეესტრიდან

განცხადების რეგისტრაცია **მომზადების თარიღი**

N 892024354784 - 05/09/2024 14:18:15 **11/09/2024 14:21:13**

საკუთრების განყოფილება

ზონა	სექტორი	კვარტალი	ნაკვეთი	კოდი
თბილისი საბურთალო				
01	**10**	**10**	**020/179**	**01/03/527**

მისამართი: ქალაქი თბილისი, ვასო გოძიაშვილის ქუჩა, N 38

ნაკვეთის საკუთრების ტიპი: **თანასაკუთრება**

ნაკვეთის ფუნქცია: **არასასოფლო სამეურნეო**

დაზუსტებული ფართობი:**2175.00** კვ.მ.

ნაკვეთის წინა ნომერი: **01.10.10.020.173;**
შენობა-ნაგებობები: **შენობა N1 - საერთო ფართობი: 16155.55 კვ.მ.**

მესაკუთრეები

განცხადების რეგისტრაცია : ნომერი 882022361010 , თარიღი 25/05/2022 11:47:30
უფლების რეგისტრაცია: თარიღი 01/06/2022

უფლების დამადასტურებელი დოკუმენტი:

- პარტნიორის გადაწყვეტილება , დამოწმების თარიღი:10/05/2022 , საქართველოს იუსტიციის სამინისტრო საჯარო რეესტრის ეროვნული სააგენტო
- გადაწყვეტილება № 7201841, თარიღი: 27/08/2024, ქალაქ თბილისის მუნიციპალიტეტის სსიპ ქალაქ თბილისის მუნიციპალიტეტის არქიტექტურის სამსახური
- პარტნიორის გადაწყვეტილება , დამოწმების თარიღი: 06/09/2024 , საქართველოს იუსტიციის სამინისტროს საჯარო რეესტრის ეროვნული სააგენტო
- პარტნიორის გადაწყვეტილება , დამოწმების თარიღი:02/09/2019 , საქართველოს იუსტიციის სამინისტროს საჯარო რეესტრის ეროვნული სააგენტო

მესაკუთრეები:
შპს "გოძიაშვილი 22" , ID ნომერი:405330128

მესაკუთრე:	საკუთრების ტიპი:	საკუთრება:		ფართი:	წილი:
შპს "გოძიაშვილი 22"	საკუთრება	**კომერციული ფართი**	**სართული1,**	118.92 კვ.მ.	

იპოთეკა

საგადასახადო გირავნობა:

რეგისტრირებული არ არის

ვალდებულება

ყადაღა/აკრძალვა:

რეგისტრირებული არ არის

მოვალეთა რეესტრი:

რეგისტრირებული არ არის

- ფიზიკური პირის მიერ არასამეწარმეო საქმიანობის ფარგლებში 2 წლამდე ვადით საკუთრებაში არსებული ქონების/აქტივის მიწოდებით ნამეტი მემოსავლის მიღების მემთხვევაში ფიზ.პირი პირი ვალდებულია არაუგვიანეს საანგარიშო თვის მომდევნო თვის 15 რიცხვისა საგადასახადო ორგანოს წარუდგინოს დეკლარაცია სამემოსავლო გადასახადის შესახებ და ამავე ვადაში გადაიხადოს კეთვნილი სამემოსავლო გადასახადი.
- საგადასახადო წლის განმავლობაში გადახდის წყაროსთან დაუკავებლად 1000 ლარის ან მეტი ღირებულების ქონების სანუქრად მიღებისას სამემოსავლო გადასახადი გადახდას ექვემდებარება საანგარიშო წლის მომდევნო წლის 1 აპრილამდე, რის შესახებაც აღნიშნული ფიზიკური პირი იმავე ვადაში ნარუდგენს დეკლარაციას საგადასახადო ორგანოს.
- აღნიშნული გალდებულების შეუსრულებლობა ნარმოადგენს საგადასახადო სამართალდარღვევას, რაც იწვევს ასახუხიმგებლობას საგადასახადო კოდექსის XL თავის მიხედვით.
- დოკუმენტის ნამდვილობის გადამოწმება შესაძლებელია საჯარო რეესტრის ეროვნული სააგენტოს ოფიციალურ ვებ–გვერდზე www.napr.gov.ge;
- ამონაწერის მიღება შესაძლებელია ვებ–გვერდზე www.napr.gov.ge, ნებისმიერ ტერიტორიულ სარეგისტრაციო სამსახურში, იუსტიციის სახლებსა და სააგენტოს ავტორიზებულ პირებთან;
- ამონაწერში ტექნიკური ხარვეზის აღმოჩენის შემთხვევაში დაგვიკავშირდით: 2 405405 ან პირადად შეგვსეთ განაცხადი ვებ–გვერდზე;
- კონსულტაციის მიღება შესაძლებელია იუსტიციის სახლის ცხელ ხაზზე 2 405405;
- საჯარო რეესტრის თანამშრომლთა მხრიდან უკანონო ქმედების შემთხვევაში დაგვიკავშირდით ცხელ ხაზზე: 2 405405
- თქვენთვის საინტერესო ნებისმიერ საკითხთან დაკავშირებით მოგვწერეთ ელ-ფოსტით: info@napr.gov.ge

საქართველოს იუსტიციის სამინისტრო
სსიპ საჯარო რეესტრის ეროვნული სააგენტო

ამონაწერი მეწარმეთა და არასამეწარმეო (არაკომერციული) იურიდიული პირების რეესტრიდან

განაცხადის რეგისტრაციის ნომერი, მომზადების თარიღი: B26078938, 01/04/2026 13:54:35

სუბიექტი

საფირმო სახელწოდება:	შპს გოძიაშვილი 22
სამართლებრივი ფორმა:	შეზღუდული პასუხისმგებლობის საზოგადოება
საიდენტიფიკაციო ნომერი:	405330128
რეგისტრაციის ნომერი, თარიღი:	16/04/2019
მარეგისტრირებელი ორგანო:	სსიპ საჯარო რეესტრის ეროვნული სააგენტო
იურიდიული მისამართი:	საქართველო, თბილისი, საბურთალოს რაიონი, გოძიაშვილის ქ., N22 / გოძიაშვილის ქ., N24

ინფორმაცია ლიკვიდაციის/ რეორგანიზაციის/ გადახდისუუნარობის პროცესის მიმდინარეობის შესახებ

რეგისტრირებული არ არის

მმართველობის ორგანო

- საერთო კრება
- დირექტორი

ხელმძღვანელობა/წარმომადგენლობა

- დირექტორი - გიორგი შარაშიძე, 01008019603 ,ერთპიროვნული

კაპიტალი

ნებადართული კაპიტალი	არ არის განსაზღვრული
განთავსებული კაპიტალი	100 ლარი
გამოშვებული წილი	არ არის განსაზღვრული
განთავსებული წილი	100 ერთეული

პარტნიორები

კლასის ტიპი: /კლასის გარეშე/ , რაოდენობა:100, ნომინალური ღირებულება:არ არის განსაზღვრული

მესაკუთრე	რაოდენობა	წილი	წილის მმართველი
სპეციალური კომანდიტური ამხანაგობა კინორ ინვესტმენტი, B231199 /ლუქსემბურგის დიდი საჰერცოგო/	100	100%	

ვალდებულება

რეგისტრირებული არ არის

ყადაღა/აკრძალვა

რეგისტრირებული არ არის

საგადასახადო გირავნობა/იპოთეკის უფლება

რეგისტრირებული არ არის

მოძრავ ნივთებსა და არამატერიალურ ქონებრივ სიკეთეზე გირავნობა/ლიზინგის უფლება

რეგისტრირებული არ არის

მოვალეთა რეესტრი

რეგისტრირებული არ არის

- ფიზიკური პირის მიერ არასამეწარმეო საქმიანობის ფარგლებში 2 წლამდე ვადით საკუთრებაში არსებული ქონების/აქტივის მიწოდებით ნამეტი შემოსავლის მიღების შემთხვევაში ფიზიკური პირი ვალდებულია არაუგვიანეს საანგარიშო თვის მომდევნო თვის 15 რიცხვისა საგადასახადო ორგანოს წარუდგინოს დეკლარაცია საშემოსავლო გადასახადის შესახებ და ამავე ვადაში გადაიხადოს კუთვნილი საშემოსავლო გადასახადი.
- საგადასახადო წლის განმავლობაში გადახდის წყაროსთან დაკავებულად 1000 ლარის ან მეტი ღირებულების ქონების საჩუქრად მიღებისას საშემოსავლო გადასახადი გადახდას ექვემდებარება საანგარიშო წლის მომდევნო წლის 1 აპრილამდე, რის შესახებაც აღნიშნული ფიზიკური პირი იმავე ვადაში წარუდგენს დეკლარაციას საგადასახადო ორგანოს.
- აღნიშნული ვალდებულების შეუსრულებლობა წარმოადგენს საგადასახადო სამართალდარღვევას, რაც იწვევს პასუხისმგებლობას საგადასახადო კოდექსის XL თავის მიხედვით.
- დოკუმენტის ნამდვილობის გადამოწმება შესაძლებელია საჯარო რეესტრის ეროვნული სააგენტოს ოფიციალურ ვებ–გვერდზე www.napr.gov.ge;
- ამონაწერის მიღება შესაძლებელია ვებ–გვერდზე www. napr.gov.ge , ნებისმიერ ტერიტორიულ სარეგისტრაციო სამსახურში, იუსტიციის სახლებსა და სააგენტოს ავტორიზებულ პირებთან;
- ამონაწერში ტექნიკური ხარვეზის აღმოჩენის შემთხვევაში დაგვიკავშირდით: 2 405 405 ან პირადად შეავსეთ განაცხადი ვებ–გვერდზე;
- კონსულტაციის მიღება შესაძლებელია იუსტიციის სახლის ცხელ ხაზზე 2 405 405;
- საჯარო რეესტრის თანამშრომელთა მხრიდან უკანონო ქმედების შემთხვევაში დაგვიკავშირდით ცხელ ხაზზე: 2 405 405
- თქვენთვის საინტერესო ნებისმიერ საკითხთან დაკავშირებით მოგვწერეთ ელ–ფოსტით: info@napr.gov.ge





არსებული ფოტოები
01/06/2026

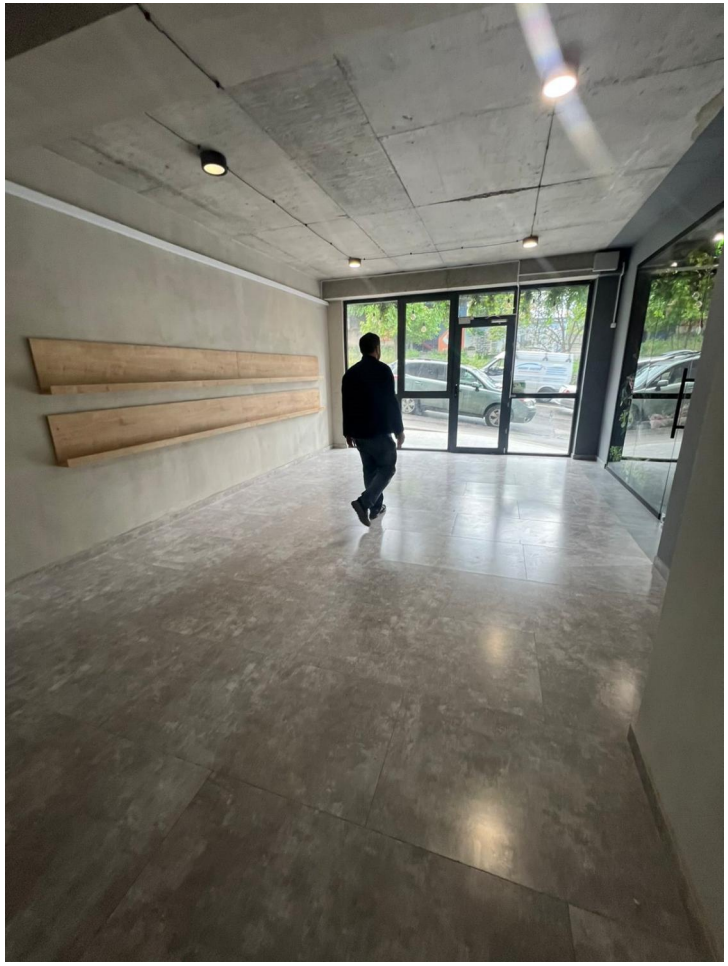





არსებული ფოტოები
01/06/2026