1. მისამართი:
ქ.თბილისი, მტკვრის მარცხენა სანაპირო, დ.აბაშიძის N17/4, N17; მიწის ს.კოდები : 01.16.05.001.025

3. მიწის ნაკვეთის ფართობი: 9914 კვ.მ

4. მესაკუთრე:
შ.პ.ს "პაშა დეველოპმენტ ჯორჯია", ს.კ 402013628

5. ნაკვეთის დანიშნულება:
არასასოფლო სამეურნეო

6. გაშენებულ და გასაშენებელ ხე-მცენარეების მოვლა-პატრონობაზე პასუხისმგებელი პირი:
შ.პ.ს "პაშა დეველოპმენტ ჯორჯია", ს.კ 402013628

პროექტით გათვალისწინებული კ3 კოეფიციენტის საანგარიშო ფართობი 3994 კვ.მ

K3 კოეფიციენტის ათვისების დენდროლოგიური პროექტი

კორექტირებული პროექტი-მშენებლობის ნებართვის სტადია

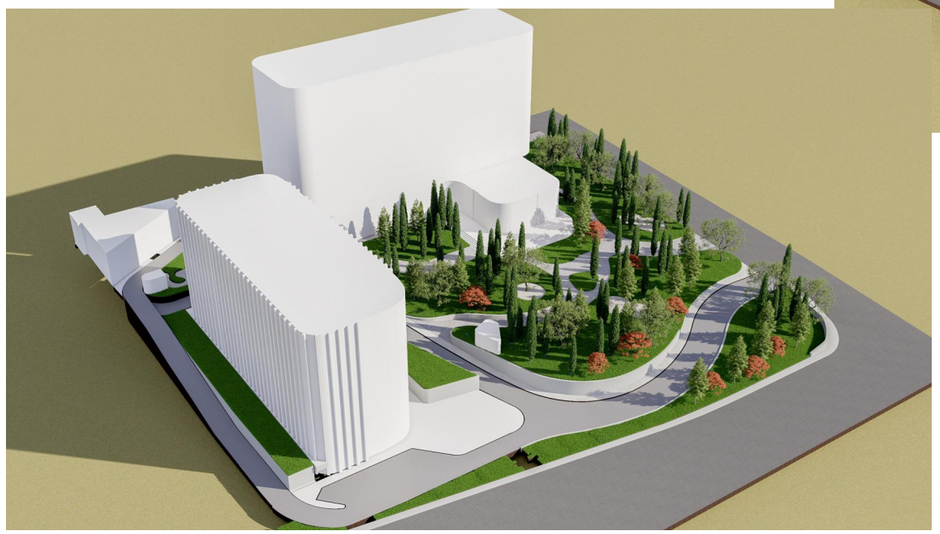



შემსრულებელი:

დავით სამხარაძე - მერქნოვან მცენარეთა მოვლისა და განვითარების პასპორტიზირებული ექსპერტი ურბანულ სივრცეში ევროპული მეთოდოლიგიებით სატყეო მეურნეობის ექსპერტი ევროპული მეთოდიკით

Levani Jankhoteli 01012004065
Digitally signed by Levani Jankhoteli
Date: 2026.06.10 16:22:38

ლევანი ჯანხოთელი - არქიტექტორი, პროექტის შემსრულებელი

თბილისი 2026 წელი

პროექტის დასახელება:

ობიექტის მისამართი:

ქ.თბილისი, მტკვრის მარცხენა სანაპირო, დ.აბაშიძის N17/4, N17;
მიწის ს.კ : 01.16.05.001.025

ნახაზის დასახელება:

განმარტებითი ბარათი

პირობითი ნიშნები:

შემსრულებელი:

"პროფესიონალთა გაერთიანება ხის მოვლისათვის საქართველოში"
მისამართი : საქართველო, თბილისი, ისანი-სამგორის რაიონი,
ვარკეთილი, IV მ/რ, II რიგი., კორპ., No5, ბ.No102
ელ.ფოსტა: baumpflege@web.ge

დამკვეთი:

პროექტის სტადია	დენდროლოგიური ნაწილი	
თანამდებობა	გვარი	ხელმოწერა
თავმჯდომარე	დ.სამხარაძე	
დენდროლოგი		
არქიტექტორი	ლ.ჯანხოთელი	
შემსრულებელი	ლ.ჯანხოთელი	
ფორმატი	ფურცელი	მასშტაბი
A-3		
		მაისი 2026 წ

განმარტებითი ბარათი

საპროექტო ტერიტორიაზე (ს/კ 01.16.05.001.025), რომლის ფართობი შეადგენს 9914 კვ.მ-ს, განაშენიანების რეგულირების გეგმის მომზადების შედეგად, გამოიყო 2 ძირითადი საპროექტო ზონა - სსზ-2 - 6825 კვ.მ, რზ-2 - 3089 კვ.მ. აქედან კ3 კოეფიციენტის ფართობი შეადგენს - რზ-2 - 2454 კვ.მ; სსზ-2 - 1540 კვ.მ, ჯამურად - 3994 კვ.მ.

აღნიშნულ ტერიტორიაზე აღწერილია 105 ხე-მცენარე, რომელთა ნუმერაცია შეიცვალა 2022 წლის აღწერისგან განსხვავებით. მათი მდგომარეობა და სპეციფიკაცია მოცემულია თანდართულ ფაილებში. ამათგან 17 ძირი არის ზეხმელი და 11 ძირი ხმობადი, (მოჭრის ნებართვა მიღებულია ცალკე განცხადების შეტანით 2026 წლის დასაწყისში (წერილის ნომერი: 18-01260152327; თარიღი: 15/01/2026)).

მოსაჭრელი ხე-მცენარეები მონიშნულია თანდართულ დოკუმენტაციაში. (პროექტით გათვალისწინებულ ყველა დასარგავ ხე-მცენარეზე გაცემულია დარგვის რეკომენდაცია ექსპერტის მიერ).

ტერიტორიაზე დაირგვება დამატებით 130 ხე-მცენარე, რაც აკმაყოფილებს გარემოს დაცვის საქალაქო სამსახურის მოქმედ მოთხოვნებს.

ზონების მიხედვით კ3-კოეფიციენტის ათვისება მოხდება შემდეგი პროპორციით - რზ-2 - 2454 კვ.მ; სსზ-2 - 1540 კვ.მ, ჯამურად - 3994 კვ.მ.

კ3 კოეფიციენტის ასათვისებლად აღნიშნულ ნაკვეთებზე დამატებითი ხე-მცენარეების დარგვით და არსებულთან დაჯამებით მოხდება კოეფიციენტის ათვისება, რადგან არსებული მცენარეებიდან (ზეხმელის და ხმობადის გამოკლებით) მაღალი ღირებულების ძირები (8 ერთეული) და დაბალი ღირებულების ძირები (69 ერთეული) შეადგენს ჯამში - 8*25+69*12=200+828=1028 კვ.მ.

დასარგავი ხე-მცენარეები (130 ძირი) მაღალი ღირებულების ძირები შეადგენს ჯამში - 130*25=3250 კვ.მ, არსებული და დასარგავი ხე მცენარები ჯამში ითვისებს 1028+3250=4278 კვ.მ. ეს რაოდენობა გადამეტებით ითვისებს სავალდებულო კ3 კოეფიციენტის საანგარიშო ფართობს.

დასარგავად გათვალისწინებული მცენარეების სპეციფიკაცია იხილეთ ცხრილში, ხოლო განთავსება გეგმებზე, სადაც დაცულია არანაკლებ 3 მეტრიანი რადიუსი როგორც საპროექტო ხეებს შორის, ასევე ხეებსა და საპროექტო შენობებს შორის.

პროექტის დასახელება:

ობიექტის მისამართი:

ქ.თბილისი, მტკვრის მარცხენა სანაპირო, დ.აბაშიძის N17/4, N17;
მიწის ს.კ : 01.16.05.001.025

ნახაზის დასახელება:

დასარგავი ხე-მცენარეები

პირობითი ნიშნები:

შემსრულებელი:

"პროფესიონალთა გაერთიანება ხის მოვლისათვის საქართველოში"
მისამართი : საქართველო, თბილისი, ისანი-სამგორის რაიონი,
ვარკეთილი, IV მ/რ, II რიგი., კორპ., No5, ბ.No102
ელ.ფოსტა: baumpflege@web.ge

დამკვეთი:

პროექტის სტადია	დენდროლოგიური ნაწილი	
თანამდებობა	გვარი	ხელმოწერა
თავმჯდომარე	დ.სამხარაძე	
დენდროლოგი		
არქიტექტორი	ლ.ჯანხოთელი	
შემსრულებელი	ლ.ჯანხოთელი	
ფორმატი	ფურცელი	მასშტაბი
A-3		
		მაისი 2026 წ

N	სახეობა	სიმაღლე (მ)	ასაკი (წ)	გარშემოწერილობა (სმ)
106	მინდვრის ნეკერჩხალი/Acer campestre	3,5-5,5	5	20
107	მინდვრის ნეკერჩხალი/Acer campestre	3,5-5,5	5	20
108	მინდვრის ნეკერჩხალი/Acer campestre	3,5-5,5	5	20
109	მინდვრის ნეკერჩხალი/Acer campestre	3,5-5,5	5	20
110	მინდვრის ნეკერჩხალი/Acer campestre	3,5-5,5	5	20
111	მინდვრის ნეკერჩხალი/Acer campestre	3,5-5,5	5	20
112	მინდვრის ნეკერჩხალი/Acer campestre	3,5-5,5	5	20
113	მინდვრის ნეკერჩხალი/Acer campestre	3,5-5,5	5	20
114	მინდვრის ნეკერჩხალი/Acer campestre	3,5-5,5	5	20
115	მინდვრის ნეკერჩხალი/Acer campestre	3,5-5,5	5	20
116	მინდვრის ნეკერჩხალი/Acer campestre	3,5-5,5	5	20
117	მინდვრის ნეკერჩხალი/Acer campestre	3,5-5,5	5	20
118	მინდვრის ნეკერჩხალი/Acer campestre	3,5-5,5	5	20
119	მინდვრის ნეკერჩხალი/Acer campestre	3,5-5,5	5	20
120	მინდვრის ნეკერჩხალი/Acer campestre	3,5-5,5	5	20
121	მსხვილფოთოლა ნეკერჩხალი ანუ ლეკა/ Acer platanoides	3,5-5,5	5	20
122	მსხვილფოთოლა ნეკერჩხალი ანუ ლეკა/ Acer platanoides	3,5-5,5	5	20
123	მსხვილფოთოლა ნეკერჩხალი ანუ ლეკა/ Acer platanoides	3,5-5,5	5	20
124	მსხვილფოთოლა ნეკერჩხალი ანუ ლეკა/ Acer platanoides	3,5-5,5	5	20
125	მსხვილფოთოლა ნეკერჩხალი ანუ ლეკა/ Acer platanoides	3,5-5,5	5	20
126	მსხვილფოთოლა ნეკერჩხალი ანუ ლეკა/ Acer platanoides	3,5-5,5	5	20
127	მსხვილფოთოლა ნეკერჩხალი ანუ ლეკა/ Acer platanoides	3,5-5,5	5	20
128	მსხვილფოთოლა ნეკერჩხალი ანუ ლეკა/ Acer platanoides	3,5-5,5	5	20
129	მსხვილფოთოლა ნეკერჩხალი ანუ ლეკა/ Acer platanoides	3,5-5,5	5	20
130	მსხვილფოთოლა ნეკერჩხალი ანუ ლეკა/ Acer platanoides	3,5-5,5	5	20
131	მსხვილფოთოლა ნეკერჩხალი ანუ ლეკა/ Acer platanoides	3,5-5,5	5	20
132	მსხვილფოთოლა ნეკერჩხალი ანუ ლეკა/ Acer platanoides	3,5-5,5	5	20
133	მსხვილფოთოლა ნეკერჩხალი ანუ ლეკა/ Acer platanoides	3,5-5,5	5	20
134	მსხვილფოთოლა ნეკერჩხალი ანუ ლეკა/ Acer platanoides	3,5-5,5	5	20
135	მსხვილფოთოლა ნეკერჩხალი ანუ ლეკა/ Acer platanoides	3,5-5,5	5	20
136	მსხვილფოთოლა ნეკერჩხალი ანუ ლეკა/ Acer platanoides	3,5-5,5	5	20

პროექტის დასახელება:

ობიექტის მისამართი:

ქ.თბილისი, მტკვრის მარცხენა სანაპირო, დ.აბაშიძის N17/4, N17;
მიწის ს.კ : 01.16.05.001.025

ნახაზის დასახელება:

დასარგავი ხე-მცენარეები

პირობითი ნიშნები:

შემსრულებელი:

"პროფესიონალთა გაერთიანება ხის მოვლისათვის საქართველოში"
მისამართი : საქართველო, თბილისი, ისანი-სამგორის რაიონი,
ვარკეთილი, IV მ/რ, II რიგი., კორპ., No5, ბ.No102
ელ.ფოსტა: baumpflege@web.ge

დამკვეთი:

პროექტის სტადია	დენდროლოგიური ნაწილი	
თანამდებობა	გვარი	ხელმოწერა
თავმჯდომარე	დ.სამხარაძე	
დენდროლოგი		
არქიტექტორი	ლ.ჯანხოთელი	
შემსრულებელი	ლ.ჯანხოთელი	
ფორმატი	ფურცელი	მასშტაბი
A-3		
		მაისი 2026 წ

137	მსხვილფოთოლა ნეკერჩხალი ანუ ლეკა/ Acer platanoides	3,5-5,5	5	20
138	მსხვილფოთოლა ნეკერჩხალი ანუ ლეკა/ Acer platanoides	3,5-5,5	5	20
139	მსხვილფოთოლა ნეკერჩხალი ანუ ლეკა/ Acer platanoides	3,5-5,5	5	20
140	მსხვილფოთოლა ნეკერჩხალი ანუ ლეკა/ Acer platanoides	3,5-5,5	5	20
141	მსხვილფოთოლა ნეკერჩხალი ანუ ლეკა/ Acer platanoides	3,5-5,5	5	20
142	მსხვილფოთოლა ნეკერჩხალი ანუ ლეკა/ Acer platanoides	3,5-5,5	5	20
143	მსხვილფოთოლა ნეკერჩხალი ანუ ლეკა/ Acer platanoides	3,5-5,5	5	20
144	მსხვილფოთოლა ნეკერჩხალი ანუ ლეკა/ Acer platanoides	3,5-5,5	5	20
145	მსხვილფოთოლა ნეკერჩხალი ანუ ლეკა/ Acer platanoides	3,5-5,5	5	20
146	მსხვილფოთოლა ნეკერჩხალი ანუ ლეკა/ Acer platanoides	3,5-5,5	5	20
147	მსხვილფოთოლა ნეკერჩხალი ანუ ლეკა/ Acer platanoides	3,5-5,5	5	20
148	მსხვილფოთოლა ნეკერჩხალი ანუ ლეკა/ Acer platanoides	3,5-5,5	5	20
149	მსხვილფოთოლა ნეკერჩხალი ანუ ლეკა/ Acer platanoides	3,5-5,5	5	20
150	მსხვილფოთოლა ნეკერჩხალი ანუ ლეკა/ Acer platanoides	3,5-5,5	5	20
151	მსხვილფოთოლა ნეკერჩხალი ანუ ლეკა/ Acer platanoides	3,5-5,5	5	20
152	მსხვილფოთოლა ნეკერჩხალი ანუ ლეკა/ Acer platanoides	3,5-5,5	5	20
153	მსხვილფოთოლა ნეკერჩხალი ანუ ლეკა/ Acer platanoides	3,5-5,5	5	20
154	მსხვილფოთოლა ნეკერჩხალი ანუ ლეკა/ Acer platanoides	3,5-5,5	5	20
155	მუხა ევროპული/Quercus robur	3,5-5,5	5	20
156	მუხა ევროპული/Quercus robur	3,5-5,5	5	20
157	მუხა ევროპული/Quercus robur	3,5-5,5	5	20
158	მუხა ევროპული/Quercus robur	3,5-5,5	5	20
159	მუხა ევროპული/Quercus robur	3,5-5,5	5	20
160	მუხა ევროპული/Quercus robur	3,5-5,5	5	20
161	უნგრული ცაცხვი/Tilia tomentosa	3,5-5,5	5	20
162	უნგრული ცაცხვი/Tilia tomentosa	3,5-5,5	5	20
163	უნგრული ცაცხვი/Tilia tomentosa	3,5-5,5	5	20
164	უნგრული ცაცხვი/Tilia tomentosa	3,5-5,5	5	20
165	უნგრული ცაცხვი/Tilia tomentosa	3,5-5,5	5	20
166	უნგრული ცაცხვი/Tilia tomentosa	3,5-5,5	5	20
167	უნგრული ცაცხვი/Tilia tomentosa	3,5-5,5	5	20
168	უნგრული ცაცხვი/Tilia tomentosa	3,5-5,5	5	20
169	უნგრული ცაცხვი/Tilia tomentosa	3,5-5,5	5	20
170	უნგრული ცაცხვი/Tilia tomentosa	3,5-5,5	5	20

პროექტის დასახელება:

ობიექტის მისამართი:

ქ.თბილისი, მტკვრის მარცხენა სანაპირო, დ.აბაშიძის N17/4, N17;
მიწის ს.კ : 01.16.05.001.025

ნახაზის დასახელება:

დასარგავი ხე-მცენარეები

პირობითი ნიშნები:

შემსრულებელი:

"პროფესიონალთა გაერთიანება ხის მოვლისათვის საქართველოში"
მისამართი : საქართველო, თბილისი, ისანი-სამგორის რაიონი,
ვარკეთილი, IV მ/რ, II რიგი., კორპ., No5, ბ.No102
ელ.ფოსტა: baumpflege@web.ge

დამკვეთი:

პროექტის სტადია	დენდროლოგიური ნაწილი	
თანამდებობა	გვარი	ხელმოწერა
თავმჯდომარე	დ.სამხარაძე	
დენდროლოგი		
არქიტექტორი	ლ.ჯანხოთელი	
შემსრულებელი	ლ.ჯანხოთელი	
ფორმატი	ფურცელი	მასშტაბი
A-3		
		მაისი 2026 წ

171	უნგრული ცაცხვი/Tilia tomentosa	3,5-5,5	5	20
172	უნგრული ცაცხვი/Tilia tomentosa	3,5-5,5	5	20
173	უნგრული ცაცხვი/Tilia tomentosa	3,5-5,5	5	20
174	უნგრული ცაცხვი/Tilia tomentosa	3,5-5,5	5	20
175	უნგრული ცაცხვი/Tilia tomentosa	3,5-5,5	5	20
176	უნგრული ცაცხვი/Tilia tomentosa	3,5-5,5	5	20
177	უნგრული ცაცხვი/Tilia tomentosa	3,5-5,5	5	20
178	უნგრული ცაცხვი/Tilia tomentosa	3,5-5,5	5	20
179	უნგრული ცაცხვი/Tilia tomentosa	3,5-5,5	5	20
180	უნგრული ცაცხვი/Tilia tomentosa	3,5-5,5	5	20
181	უნგრული ცაცხვი/Tilia tomentosa	3,5-5,5	5	20
182	უნგრული ცაცხვი/Tilia tomentosa	3,5-5,5	5	20
183	უნგრული ცაცხვი/Tilia tomentosa	3,5-5,5	5	20
184	უნგრული ცაცხვი/Tilia tomentosa	3,5-5,5	5	20
185	უნგრული ცაცხვი/Tilia tomentosa	3,5-5,5	5	20
186	უნგრული ცაცხვი/Tilia tomentosa	3,5-5,5	5	20
187	უნგრული ცაცხვი/Tilia tomentosa	3,5-5,5	5	20
188	უნგრული ცაცხვი/Tilia tomentosa	3,5-5,5	5	20
189	ჰიმალაის კედარი/ Cedrus deodora	3,5-5,5	5	20
190	ჰიმალაის კედარი/ Cedrus deodora	3,5-5,5	5	20
191	ჰიმალაის კედარი/ Cedrus deodora	3,5-5,5	5	20
192	ჰიმალაის კედარი/ Cedrus deodora	3,5-5,5	5	20
193	ჰიმალაის კედარი/ Cedrus deodora	3,5-5,5	5	20
194	ჰიმალაის კედარი/ Cedrus deodora	3,5-5,5	5	20
195	ჰიმალაის კედარი/ Cedrus deodora	3,5-5,5	5	20
196	ჰიმალაის კედარი/ Cedrus deodora	3,5-5,5	5	20
197	ჰიმალაის კედარი/ Cedrus deodora	3,5-5,5	5	20
198	ჰიმალაის კედარი/ Cedrus deodora	3,5-5,5	5	20
199	ჰიმალაის კედარი/ Cedrus deodora	3,5-5,5	5	20
200	ჰიმალაის კედარი/ Cedrus deodora	3,5-5,5	5	20
201	ჰიმალაის კედარი/ Cedrus deodora	3,5-5,5	5	20

პროექტის დასახელება:

ობიექტის მისამართი:

ქ.თბილისი, მტკვრის მარცხენა სანაპირო, დ.აბაშიძის N17/4, N17;
მიწის ს.კ : 01.16.05.001.025

ნახაზის დასახელება:

დასარგავი ხე-მცენარეები

პირობითი ნიშნები:

შემსრულებელი:

"პროფესიონალთა გაერთიანება ხის მოვლისათვის საქართველოში"
მისამართი : საქართველო, თბილისი, ისანი-სამგორის რაიონი,
ვარკეთილი, IV მ/რ, II რიგი., კორპ., No5, ბ.No102
ელ.ფოსტა: baumpflege@web.ge

დამკვეთი:

პროექტის სტადია	დენდროლოგიური ნაწილი	
თანამდებობა	გვარი	ხელმოწერა
თავმჯდომარე	დ.სამხარაძე	
დენდროლოგი		
არქიტექტორი	ლ.ჯანხოთელი	
შემსრულებელი	ლ.ჯანხოთელი	
ფორმატი	ფურცელი	მასშტაბი
A-3		
		მაისი 2026 წ

202	ჰიმალაის კედარი/ Cedrus deodora	3,5-5,5	5	20
203	ჰიმალაის კედარი/ Cedrus deodora	3,5-5,5	5	20
204	ჰიმალაის კედარი/ Cedrus deodora	3,5-5,5	5	20
205	ჰიმალაის კედარი/ Cedrus deodora	3,5-5,5	5	20
206	ჰიმალაის კედარი/ Cedrus deodora	3,5-5,5	5	20
207	ჰიმალაის კედარი/ Cedrus deodora	3,5-5,5	5	20
208	ჰიმალაის კედარი/ Cedrus deodora	3,5-5,5	5	20
209	ჰიმალაის კედარი/ Cedrus deodora	3,5-5,5	5	20
210	ჰიმალაის კედარი/ Cedrus deodora	3,5-5,5	5	20
211	ჰიმალაის კედარი/ Cedrus deodora	3,5-5,5	5	20
212	ჰიმალაის კედარი/ Cedrus deodora	3,5-5,5	5	20
213	ჰიმალაის კედარი/ Cedrus deodora	3,5-5,5	5	20
214	ჰიმალაის კედარი/ Cedrus deodora	3,5-5,5	5	20
215	ჰიმალაის კედარი/ Cedrus deodora	3,5-5,5	5	20
216	ჰიმალაის კედარი/ Cedrus deodora	3,5-5,5	5	20
217	ჰიმალაის კედარი/ Cedrus deodora	3,5-5,5	5	20
218	ჰიმალაის კედარი/ Cedrus deodora	3,5-5,5	5	20
219	ჰიმალაის კედარი/ Cedrus deodora	3,5-5,5	5	20
220	ჰიმალაის კედარი/ Cedrus deodora	3,5-5,5	5	20
221	ჰიმალაის კედარი/ Cedrus deodora	3,5-5,5	5	20
222	ჰიმალაის კედარი/ Cedrus deodora	3,5-5,5	5	20
223	ჰიმალაის კედარი/ Cedrus deodora	3,5-5,5	5	20
224	ჰიმალაის კედარი/ Cedrus deodora	3,5-5,5	5	20
225	ჰიმალაის კედარი/ Cedrus deodora	3,5-5,5	5	20
226	ჰიმალაის კედარი/ Cedrus deodora	3,5-5,5	5	20
227	ჰიმალაის კედარი/ Cedrus deodora	3,5-5,5	5	20
228	ამბრის ხე/Liquidambar styraciflua	3,5-5,5	5	20
229	ამბრის ხე/Liquidambar styraciflua	3,5-5,5	5	20
230	ამბრის ხე/Liquidambar styraciflua	3,5-5,5	5	20
231	ამბრის ხე/Liquidambar styraciflua	3,5-5,5	5	20
232	ამბრის ხე/Liquidambar styraciflua	3,5-5,5	5	20
233	ამბრის ხე/Liquidambar styraciflua	3,5-5,5	5	20
234	ამბრის ხე/Liquidambar styraciflua	3,5-5,5	5	20
235	ამბრის ხე/Liquidambar styraciflua	3,5-5,5	5	20

პროექტის დასახელება:

ობიექტის მისამართი:

ქ.თბილისი, მტკვრის მარცხენა სანაპირო,
დ.აბაშიძის N17/4, N17;
მიწის ს.კ : 01.16.05.001.025

ნახაზის დასახელება:

დასარგავი ხე-მცენარეები

პირობითი ნიშნები:

შემსრულებელი:

"პროფესიონალთა გაერთიანება ხის მოვლისათვის საქართველოში"
მისამართი : საქართველო, თბილისი, ისანი-სამგორის რაიონი,
ვარკეთილი, IV მ/რ, II რიგი., კორპ., No5, ბ.No102
ელ.ფოსტა: baumpflege@web.ge

დამკვეთი:

პროექტის სტადია	დენდროლოგიური ნაწილი	
თანამდებობა	გვარი	ხელმოწერა
თავმჯდომარე	დ.სამხარაძე	
დენდროლოგი		
არქიტექტორი	ლ.ჯანხოთელი	
შემსრულებელი	ლ.ჯანხოთელი	
ფორმატი	ფურცელი	მასშტაბი
A-3		
		მაისი 2026 წ

12	**მინდვრის ნეკერჩხალი Acer campestre**	14 სმ. დან	5 - 10 წ	3-5.5 მდე	გვალვაგამძლე სწრაფად მზარდი	

6	**მსხვილფოთოლა ნეკერჩხალი ანუ ლეკა/ Acer platanoides**	14 სმ. დან	5 - 10 წ	3-5.5 მდე	გვალვაგამძლეა საშუალოდ მზარდი	

პროექტის დასახელება:

ობიექტის მისამართი:

ქ.თბილისი, მტკვრის მარცხენა სანაპირო, დ.აბაშიძის N17/4, N17;
მიწის ს.კ : 01.16.05.001.025

ნახაზის დასახელება:

დასარგავი ხე-მცენარეები

პირობითი ნიშნები:

2	**მუხა ევროპული/Quercus robur**	14 სმ. დან	5 - 10 წ	3-5.5 მდე	გვალვაგამძლე საშუალოდ მზარდი	

34	**უნგრული ცაცხვი Tilia tomentosa**	14 სმ. დან	5 - 10 წ	3-5.5 მდე	გვალვაგამძლე საშუალოდ მზარდი	

შემსრულებელი:

"პროფესიონალთა გაერთიანება ხის მოვლისათვის საქართველოში"
მისამართი : საქართველო, თბილისი, ისანი-სამგორის რაიონი,
ვარკეთილი, IV მ/რ, II რიგი., კორპ., No5, ბ.No102
ელ.ფოსტა: baumpflege@web.ge

დამკვეთი:

პროექტის სტადია	დენდროლოგიური ნაწილი	
თანამდებობა	გვარი	ხელმოწერა
თავმჯდომარე	დ.სამხარაძე	
დენდროლოგი		
არქიტექტორი	ლ.ჯანხოთელი	
შემსრულებელი	ლ.ჯანხოთელი	
ფორმატი	ფურცელი	მასშტაბი
A-3		
		მაისი 2026 წ

პროექტის დასახელება:

ობიექტის მისამართი:

ქ.თბილისი, მტკვრის მარცხენა სანაპირო, დ.აბაშიძის N17/4, N17;
მიწის ს.კ : 01.16.05.001.025

ნახაზის დასახელება:

დასარგავი ხე-მცენარეები

პირობითი ნიშნები:

შემსრულებელი:

"პროფესიონალთა გაერთიანება ხის მოვლისათვის საქართველოში"
მისამართი : საქართველო, თბილისი, ისანი-სამგორის რაიონი,
ვარკეთილი, IV მ/რ, II რიგი., კორპ., No5, ბ.No102
ელ.ფოსტა: baumpflege@web.ge

დამკვეთი:

პროექტის სტადია	დენდროლოგიური ნაწილი	
თანამდებობა	გვარი	ხელმოწერა
თავმჯდომარე	დ.სამხარაძე	
დენდროლოგი		
არქიტექტორი	ლ.ჯანხოთელი	
შემსრულებელი	ლ.ჯანხოთელი	
ფორმატი	ფურცელი	მასშტაბი
A-3		
		მაისი 2026 წ

36	**ჰიმალაის კედარი Cedrus deodora**	14 სმ. დან	5 - 10 წ	3-5.5 მდე	გვალვაგამძლე სწრაფად მზარდი	

15	**ამბრის ხე/Liquidambar styraciflua**	14 სმ. დან	5 - 10 წ	3-5.5 მდე	გვალვაგამძლე საშუალოდ მზარდი	

პროექტის დასახელება:

ობიექტის მისამართი:

ქ.თბილისი, მტკვრის მარცხენა სანაპირო,
დ.აბაშიძის N17/4, N17;
მიწის ს.კ : 01.16.05.001.025

ნახაზის დასახელება:

ხე-მცენარეების ტაქსაციის სქემა

პირობითი ნიშნები:

ხე _ ფოთლოვანი	12 ც
ხე _ წიწვოვანი	93 ც

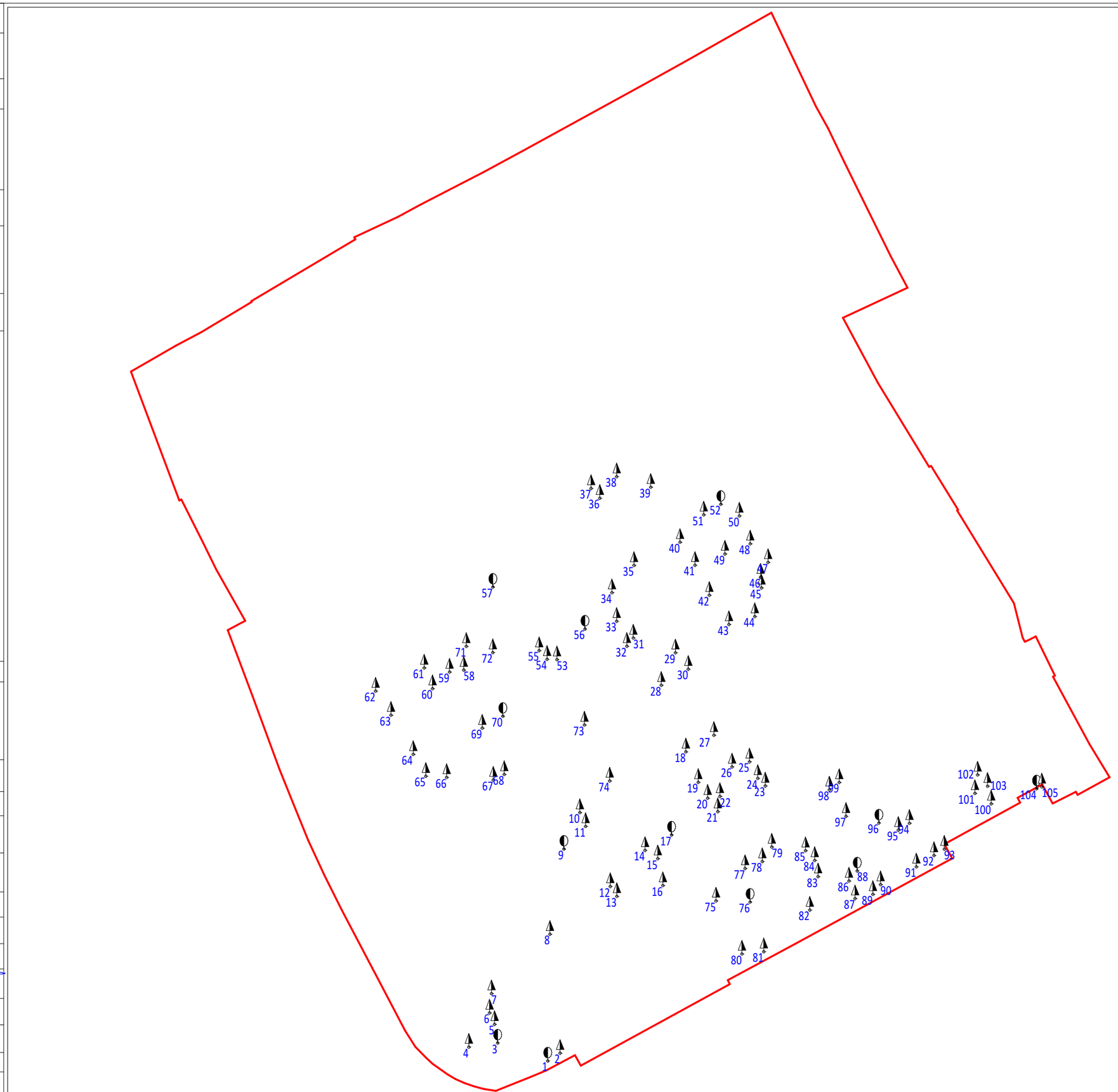

შემსრულებელი:

"პროფესიონალთა გაერთიანება ხის მოვლისათვის საქართველოში"
მისამართი : საქართველო, თბილისი, ისანი-სამგორის რაიონი,
ვარკეთილი, IV მ/რ, II რიგი., კორპ., No5, ბ.No102
ელ.ფოსტა: baumpflege@web.ge

დამკვეთი:

პროექტის სტადია	დენდროლოგიური ნაწილი	
თანამდებობა	გვარი	ხელმოწერა
თავმჯდომარე	დ.სამხარაძე	
დენდროლოგი		
არქიტექტორი	ლ.ჯანხოთელი	
შემსრულებელი	ლ.ჯანხოთელი	
ფორმატი	ფურცელი	მასშტაბი
A-3		
		მაისი 2026 წ

პროექტის დასახელება:

ობიექტის მისამართი:

ქ.თბილისი, მტკვრის მარცხენა სანაპირო,
დ.აბაშიძის N17/4, N17;
მიწის ს.კ : 01.16.05.001.025

ნახაზის დასახელება:

საპროექტო ზონირება

პირობითი ნიშნები:

შემსრულებელი:

"პროფესიონალთა გაერთიანება ხის მოვლისათვის საქართველოში"
მისამართი : საქართველო, თბილისი, ისანი-სამგორის რაიონი,
ვარკეთილი, IV მ/რ, II რიგი., კორპ., No5, ბ.No102
ელ.ფოსტა: baumpflege@web.ge

დამკვეთი:

პროექტის სტადია	დენდროლოგიური ნაწილი	
თანამდებობა	გვარი	ხელმოწერა
თავმჯდომარე	დ.სამხარაძე	
დენდროლოგი		
არქიტექტორი	ლ.ჯანხოთელი	
შემსრულებელი	ლ.ჯანხოთელი	
ფორმატი	ფურცელი	მასშტაბი
A-3		
		მაისი 2026 წ

საპროექტო ზონირება

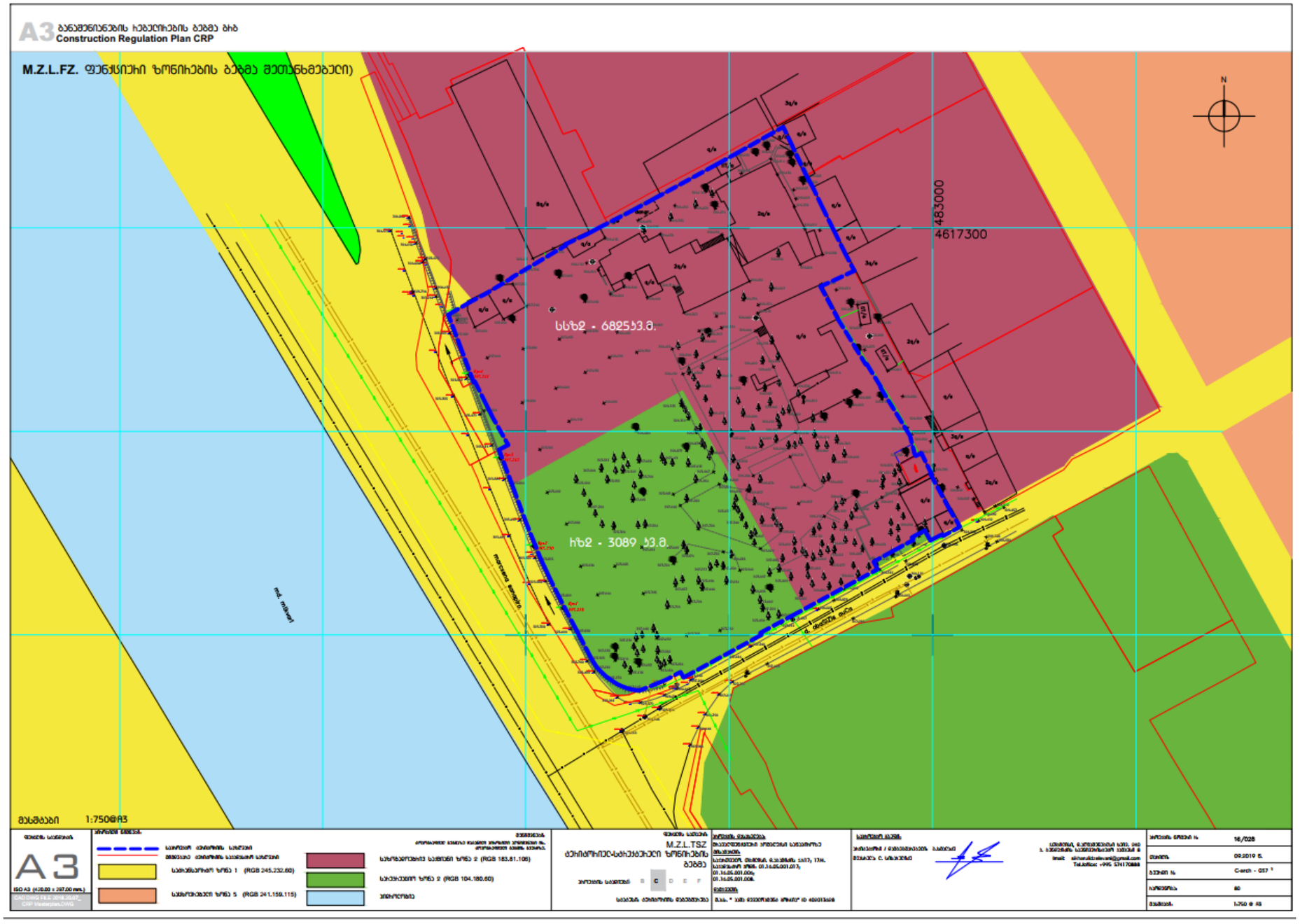

სსზ-2 - 6825 კვ.მ, რზ-2 - 3089 კვ.მ.
კ3 კოეფიციენტის ფართობი:
რზ-2 - 2454 კვ.მ; სსზ-2 - 1540 კვ.მ,
ჯამურად - 3994 კვ.მ.

პროექტის დასახელება:

ობიექტის მისამართი:

ქ.თბილისი, მტკვრის მარცხენა სანაპირო,
დ.აბაშიძის N17/4, N17;
მიწის ს.კ : 01.16.05.001.025

ნახაზის დასახელება:

საპროექტო გამწვანება

პირობითი ნიშნები:

არსებული _ ფოთლოვანი	12 ც
არსებული _ წიწვოვანი	93 ც
მინდვრის ნეკერჩხალი.Acer campestre	15 ც
მსხვილფოთოლა ნეკერჩხალი ანუ ლეკა. Acer platanoides	34 ც
მუხა ევროპული.Quercus robur	6 ც
უნგრული ცაცხვი.Tilia tomentosa	28 ც
ჰიმალაის კედარი.Cedrus deodora	39 ც
ამბრის ხე.Liquidambar styraciflua	8 ც

შემსრულებელი:

"პროფესიონალთა გაერთიანება ხის მოვლისათვის საქართველოში"
მისამართი : საქართველო, თბილისი, ისანი-სამგორის რაიონი,
ვარკეთილი, IV მ/რ, II რიგი., კორპ., No5, ბ.No102
ელ.ფოსტა: baumpflege@web.ge

დამკვეთი:

პროექტის სტადია	დენდროლოგიური ნაწილი	
თანამდებობა	გვარი	ხელმოწერა
თავმჯდომარე	დ.სამხარაძე	
დენდროლოგი		
არქიტექტორი	ლ.ჯანხოთელი	
შემსრულებელი	ლ.ჯანხოთელი	
ფორმატი	ფურცელი	მასშტაბი
A-3		
		მაისი 2026 წ

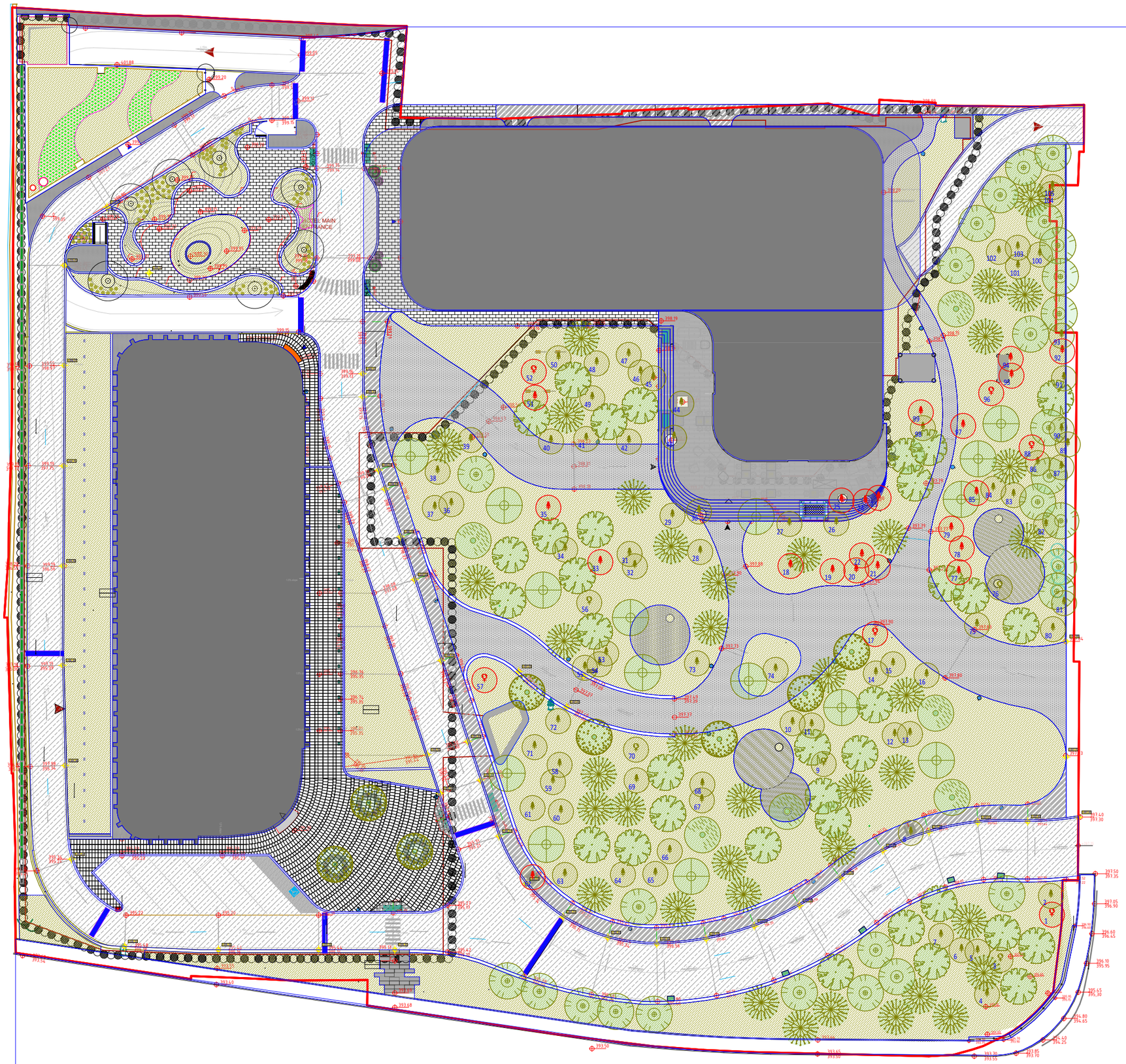

დენდროლოგიური პროექტი
საინფორმაციო დაფა

დამკვეთი: შ.პ.ს "პაშა დეველოპმენტ ჯორჯია" ID: 402013628

საპროექტო ტერიტორია:
მიწის ნაკვეთის ფართობი: 9914 კვ.მ
საკადასტრო კოდი: 01.16.05.001.025
მისამართი: ქ.თბილისი, მტკვრის მარცხენა სანაპირო, დ.აბაშიძის N17/4, N17

ნებართვის გამცემი ორგანო: ქ.თბილისის მუნიციპალიტეტის მერიის გარემოს დაცვის საქალაქო სამსახური

გაშენებულ ხე-მცენარეებზე მოვლა-პატრონობაზე პასუხისმგებელი პირი:
შ.პ.ს "პაშა დეველოპმენტ ჯორჯია", ID: 402013628

მშენებლობის დასრულების სავარაუდო თარიღი: 15 ოქტომბერი 2026წ.

გასაშენებელი ხე-მცენარეებზე მოვლის ხანგრძლივობა: 3 წელი

კ3 კოეფიციენტის საანგარიშო ფართობი: 3994 კვ.მ
დასარგავი ხე-მცენარეების სახეობები და მახასიათებლები:

რაოდ.	სახეობა	სიმაღლე (მ)	ასაკი (წ)	გარშემოწერილობა (სმ)
15	მინდვრის ნეკერჩხალი	3,5-5,5	5	20
34	მსხვილფოთოლა ნეკერჩხალი	3,5-5,5	5	20
6	მუხა ევროპული	3,5-5,5	5	20
28	უნგრული ცაცხვი	3,5-5,5	5	20
39	ჰიმალაის კედარი	3,5-5,5	5	20
8	ამბრის ხე	3,5-5,5	5	20



პროექტის დასახელება:

ობიექტის მისამართი:

ქ.თბილისი, მტკვრის მარცხენა სანაპირო,
დ.აბაშიძის N17/4, N17;
მიწის ს.კ : 01.16.05.001.025

ნახაზის დასახელება:

ფოტორენდერი

პირობითი ნიშნები:



შემსრულებელი:

"პროფესიონალთა გაერთიანება ხის მოვლისათვის საქართველოში"
მისამართი : საქართველო, თბილისი, ისანი-სამგორის რაიონი,
ვარკეთილი, IV მ/რ, II რიგი., კორპ., No5, ბ.No102
ელ.ფოსტა: baumpflege@web.ge

დამკვეთი:

პროექტის სტადია	დენდროლოგიური ნაწილი	
თანამდებობა	გვარი	ხელმოწერა
თავმჯდომარე	დ.სამხარაძე	
დენდროლოგი		
არქიტექტორი	ლ.ჯანხოთელი	
შემსრულებელი	ლ.ჯანხოთელი	
ფორმატი	ფურცელი	მასშტაბი
A-3		
		მაისი 2026 წ

პროექტის დასახელება:

ობიექტის მისამართი:

ქ.თბილისი, მტკვრის მარცხენა სანაპირო,
დ.აბაშიძის N17/4, N17;
მიწის ს.კ : 01.16.05.001.025

ნახაზის დასახელება:

ფოტორენდერი

პირობითი ნიშნები:

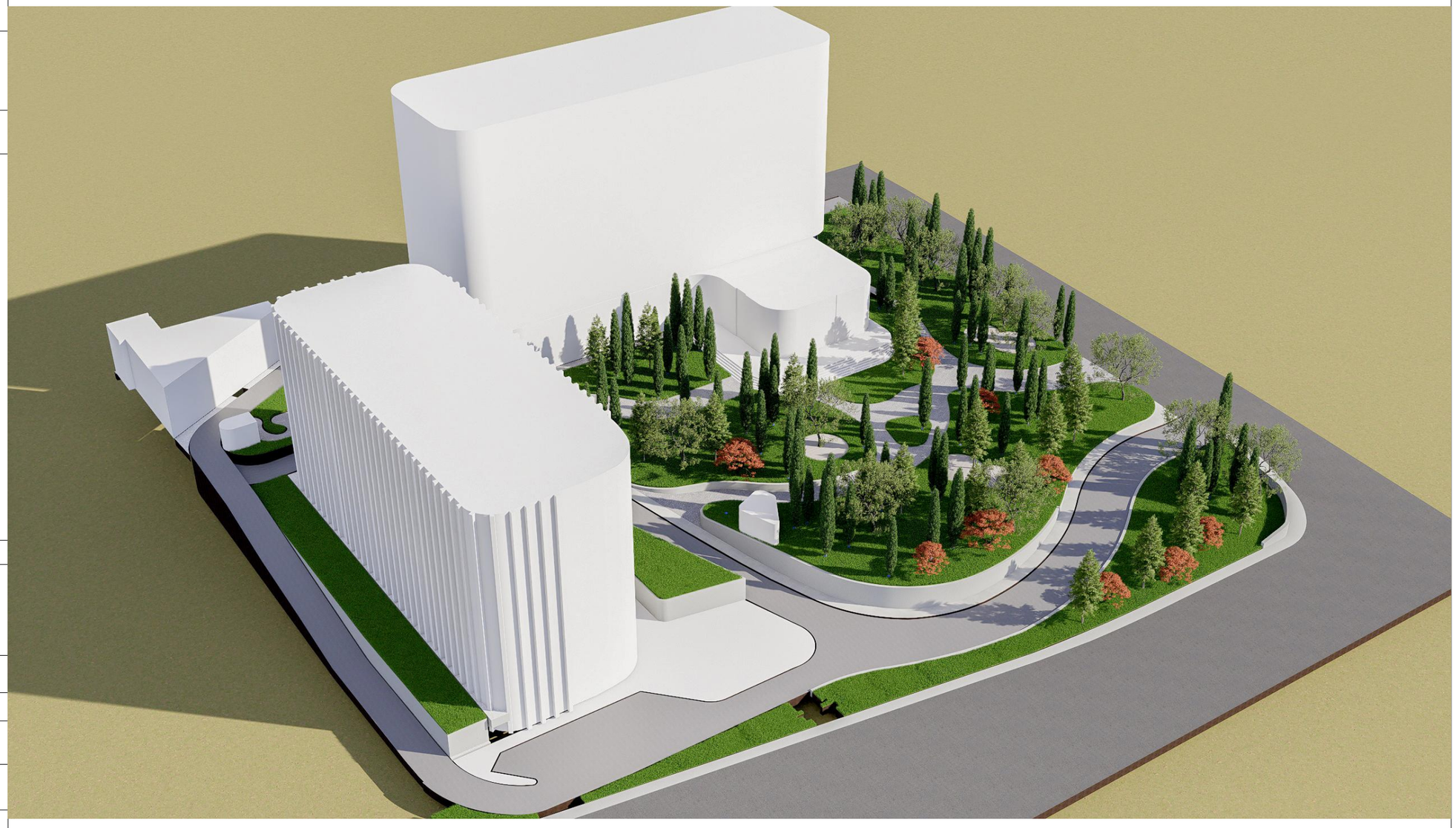

შემსრულებელი:

"პროფესიონალთა გაერთიანება ხის მოვლისათვის საქართველოში"
მისამართი : საქართველო, თბილისი, ისანი-სამგორის რაიონი,
ვარკეთილი, IV მ/რ, II რიგი., კორპ., No5, ბ.No102
ელ.ფოსტა: baumpflege@web.ge

დამკვეთი:

პროექტის სტადია	დენდროლოგიური ნაწილი	
თანამდებობა	გვარი	ხელმოწერა
თავმჯდომარე	დ.სამხარაძე	
დენდროლოგი		
არქიტექტორი	ლ.ჯანხოთელი	
შემსრულებელი	ლ.ჯანხოთელი	
ფორმატი	ფურცელი	მასშტაბი
A-3		
		მაისი 2026 წ

შ.პ.ს. „ეკო გარემო“

N 217
27.11.2025 წ.

საექსპერტო დასკვნა

მწვანე ნარგავების ხარისხობრივი შეფასება

მისამართი: ქ. თბილისი, ქუჩა დ. აბაშიძე, N17; ქ. თბილისი, ქუჩა დ. აბაშიძე, N14 მიმდებარედ; ქ. თბილისი, ქუჩა დ. აბაშიძე, N 17/4;
საკადასტრო კოდი: 01.16.05.001.025;
ნაკვეთის საკუთრების ტიპი: საკუთრება;
ნაკვეთის დანიშნულება: არასასოფლო სამეურნეო;
ფართობი: 9914.00 კვ.მ;
მესაკუთრე (ები) : შპს „პაშა დეველიპმენტ ჯორჯია“, ID ნომერი:402013628;

2025 წლის 22 ნოემბერს შპს „პაშა დეველიპმენტ ჯორჯია“-ს, ID ნომერი:402013628, მომართვის საფუძველზე ექსპერტ მზია ჯიქიას მიერ შესწავლილი იქნა საკადასტრო კოდი: 01.16.05.001.025, მიწის ნაკვეთზე არსებული **105** ძირი ხე-მცენარის ზოგადი ფიზიკური მდგომარეობა, რომელიც მოცემულია ცხრილში. (N 1)

მწვანე ნარგავების სახეობრივი, რაოდენობრივი და ხარისხობრივი მონაცემები

N	მცენარის სახეობა	D დიამეტრი 10 სმ-ზე	მდგომარეობა	შენიშვნა
1	აილანთუსი,ხემყრალა (Ailanthus altissima)	12	ზეხმელი	
2	მარადმწვანე კვიპაროსი (Cupressus sempervirens)	17	საღი	
3	თუთა (Morus)	54	საღი	
4	მარადმწვანე კვიპაროსი (Cupressus sempervirens)	17	საღი	
5	მარადმწვანე კვიპაროსი (Cupressus sempervirens)	16	საღი	
6	მარადმწვანე კვიპაროსი (Cupressus sempervirens)	37	საღი	
7	მარადმწვანე კვიპაროსი (Cupressus sempervirens)	33	საღი	
8	მარადმწვანე კვიპაროსი (Cupressus sempervirens)	62	საღი	
9	თუთა (Morus)	42	საღი	

შპს "ეკო გარემო"

ს/კ 402 020 308 ქ. თბილისი, ვაჟა-ფშაველას გამზ. VII კვ. კ.N25,ბ.N142 მობ. ტელ: (+995) 595 90 71 71 Email: mziajikia@mail.ru, ecogaremo@gmail.com.

10	მარადმწვანე კვიპაროსი (Cupressus sempervirens)	51	საღი	
11	მარადმწვანე კვიპაროსი (Cupressus sempervirens)	35	საღი	
12	ბიოტა აღმოსავლური (Biota Orientalis)	28	საღი	წვერხმელი
13	ბიოტა აღმოსავლური (Biota Orientalis)	27	საღი	წვერხმელი
14	მარადმწვანე კვიპაროსი (Cupressus sempervirens)	46	საღი	
15	ბიოტა აღმოსავლური (Biota Orientalis)	25	საღი	
16	მარადმწვანე კვიპაროსი (Cupressus sempervirens)	62	საღი	
17	თუთა (Morus)	63	ხმობადი	
18	ბიოტა აღმოსავლური (Biota Orientalis)	23	ხმობადი	
19	ბიოტა აღმოსავლური (Biota Orientalis)	28	ხმობადი	
20	ბიოტა აღმოსავლური (Biota Orientalis)	37	ხმობადი	
21	ბიოტა აღმოსავლური (Biota Orientalis)	26	ხმობადი	
22	ბიოტა აღმოსავლური (Biota Orientalis)	27	ხმობადი	
23	ბიოტა აღმოსავლური (Biota Orientalis)	34	ზეხმელი	
24	ბიოტა აღმოსავლური (Biota Orientalis)	39	ხმობადი	
25	ბიოტა აღმოსავლური (Biota Orientalis)	30	ხმობადი	
26	მარადმწვანე კვიპაროსი (Cupressus sempervirens)	43	საღი	
27	მარადმწვანე კვიპაროსი (Cupressus sempervirens)	50	საღი	
28	მარადმწვანე კვიპაროსი (Cupressus sempervirens)	62	საღი	
29	მარადმწვანე კვიპაროსი (Cupressus sempervirens)	31	საღი	
30	მარადმწვანე კვიპაროსი (Cupressus sempervirens)	57	საღი	
31	მარადმწვანე კვიპაროსი (Cupressus sempervirens)	38	საღი	
32	ბიოტა აღმოსავლური (Biota Orientalis)	24	ხმობადი	
33	ბიოტა აღმოსავლური (Biota Orientalis)	26	ზეხმელი	

შპს "ეკო გარემო"

34	მარადმწვანე კვიპაროსი (Cupressus sempervirens)	43	საღი	
35	მარადმწვანე კვიპაროსი (Cupressus sempervirens)	26	ზეხმელი	
36	მარადმწვანე კვიპაროსი (Cupressus sempervirens)	49	საღი	
37	მარადმწვანე კვიპაროსი (Cupressus sempervirens)	59	საღი	
38	მარადმწვანე კვიპაროსი (Cupressus sempervirens)	46	საღი	
39	მარადმწვანე კვიპაროსი (Cupressus sempervirens)	34	საღი	
40	მარადმწვანე კვიპაროსი (Cupressus sempervirens)	47	საღი	
41	მარადმწვანე კვიპაროსი (Cupressus sempervirens)	27	საღი	
42	მარადმწვანე კვიპაროსი (Cupressus sempervirens)	28	საღი	
43	მარადმწვანე კვიპაროსი (Cupressus sempervirens)	54	საღი	
44	ბიოტა აღმოსავლური (Biota Orientalis)	43	საღი	
45	ბიოტა აღმოსავლური (Biota Orientalis)	30	საღი	
46	ბიოტა აღმოსავლური (Biota Orientalis)	31	საღი	
47	ბიოტა აღმოსავლური (Biota Orientalis)	35	საღი	
48	მარადმწვანე კვიპაროსი (Cupressus sempervirens)	50	საღი	
49	მარადმწვანე კვიპაროსი (Cupressus sempervirens)	48	საღი	
50	მარადმწვანე კვიპაროსი (Cupressus sempervirens)	51	საღი	
51	მარადმწვანე კვიპაროსი (Cupressus sempervirens)	48	ზეხმელი	
52	თელა ჩვეულებრივი (Ulmus foliacea)	38	ზეხმელი	
53	მარადმწვანე კვიპაროსი (Cupressus sempervirens)	26	საღი	
54	მარადმწვანე კვიპაროსი (Cupressus sempervirens)	24	საღი	
55	მარადმწვანე კვიპაროსი (Cupressus sempervirens)	33	საღი	
56	თუთა (Morus)	50	საღი	

შპს "ეკო გარემო"

57	თუთა (Morus)	95	ხმობადი	ფაუტი
58	მარადმწვანე კვიპაროსი (Cupressus sempervirens)	28	საღი	
59	მარადმწვანე კვიპაროსი (Cupressus sempervirens)	32	საღი	
60	მარადმწვანე კვიპაროსი (Cupressus sempervirens)	39	საღი	
61	მარადმწვანე კვიპაროსი (Cupressus sempervirens)	29	საღი	
62	მარადმწვანე კვიპაროსი (Cupressus sempervirens)	46	ზეხმელი	
63	მარადმწვანე კვიპაროსი (Cupressus sempervirens)	41	საღი	
64	მარადმწვანე კვიპაროსი (Cupressus sempervirens)	42	საღი	
65	მარადმწვანე კვიპაროსი (Cupressus sempervirens)	41	საღი	
66	მარადმწვანე კვიპაროსი (Cupressus sempervirens)	40	საღი	
67	მარადმწვანე კვიპაროსი (Cupressus sempervirens)	43	საღი	
68	მარადმწვანე კვიპაროსი (Cupressus sempervirens)	48	საღი	
69	მარადმწვანე კვიპაროსი (Cupressus sempervirens)	38	საღი	
70	თელა ჩვეულებრივი (Ulmus foliacea)	58	საღი	
71	მარადმწვანე კვიპაროსი (Cupressus sempervirens)	26	საღი	
72	მარადმწვანე კვიპაროსი (Cupressus sempervirens)	32	საღი	
73	მარადმწვანე კვიპაროსი (Cupressus sempervirens)	48	საღი	
74	მარადმწვანე კვიპაროსი (Cupressus sempervirens)	50	საღი	
75	მარადმწვანე კვიპაროსი (Cupressus sempervirens)	42	საღი	
76	თუთა (Morus)	30	საღი	
77	ბიოტა აღმოსავლური (Biota Orientalis)	38	ხმობადი	
78	ბიოტა აღმოსავლური (Biota Orientalis)	33	ზეხმელი	
79	მარადმწვანე კვიპაროსი (Cupressus sempervirens)	34	ზეხმელი	
80	მარადმწვანე კვიპაროსი (Cupressus sempervirens)	27	საღი	

შპს "ეკო გარემო"

81	მარადმწვანე კვიპაროსი (Cupressus sempervirens)	67	საღი	
82	მარადმწვანე კვიპაროსი (Cupressus sempervirens)	38	საღი	
83	მარადმწვანე კვიპაროსი (Cupressus sempervirens)	39	საღი	
84	მარადმწვანე კვიპაროსი (Cupressus sempervirens)	22	საღი	
85	ბიოტა აღმოსავლური (Biota Orientalis)	21	ზეხმელი	
86	მარადმწვანე კვიპაროსი (Cupressus sempervirens))	18	საღი	
87	მარადმწვანე კვიპაროსი (Cupressus sempervirens))	43	საღი	
88	თუთა (Morus)	18	ზეხმელი	
89	მარადმწვანე კვიპაროსი (Cupressus sempervirens)	24	საღი	
90	მარადმწვანე კვიპაროსი (Cupressus sempervirens)	43	საღი	
91	მარადმწვანე კვიპაროსი (Cupressus sempervirens)	32	საღი	
92	მარადმწვანე კვიპაროსი (Cupressus sempervirens)	20	ზეხმელი	
93	მარადმწვანე კვიპაროსი (Cupressus sempervirens)	41	საღი	
94	ბიოტა აღმოსავლური (Biota Orientalis)	35	ზეხმელი	
95	ბიოტა აღმოსავლური (Biota Orientalis)	21	ზეხმელი	
96	ცაცხვი კავკასიური (Tilia caucasica)	36	ზეხმელი	
97	მარადმწვანე კვიპაროსი (Cupressus sempervirens)	41	ზეხმელი	
98	მარადმწვანე კვიპაროსი (Cupressus sempervirens)	32	საღი	
99	მარადმწვანე კვიპაროსი (Cupressus sempervirens)	37	ზეხმელი	
100	მარადმწვანე კვიპაროსი (Cupressus sempervirens)	30	საღი	
101	მარადმწვანე კვიპაროსი (Cupressus sempervirens)	29	საღი	
102	მარადმწვანე კვიპაროსი (Cupressus sempervirens)	47	საღი	

შპს "ეკო ზარემო"

103	მარადმწვანე კვიპაროსი (Cupressus sempervirens)	35	საღი	
104	თუთა (Morus)	32	საღი	
105	მარადმწვანე კვიპაროსი (Cupressus sempervirens)	57	საღი	

ტერიტორიაზე არსებული 105 ძირი მცენარეების წუსხა სახეობების მიხედვით:
ფოთლოვან სახეობათა ხე-მცენარეები 12 ძირი, მათ შორის:
მაღალი ღირებულების ჯგუფის 2 ძირი:

- 2 ძირი თელა ჩვეულებრივი (Ulmus foliacea)

დაბალი ღირებულების ჯგუფის 10 ძირი:

- 8 ძირი თუთა (Morus)
- 1 ძირი აილანთუსი,ხემყრალა (Ailanthus altissima)
- 1 ძირი ცაცხვი კავკასიური (Tilia caucasica)

წიწვოვან სახეობათა ხე-მცენარეები 93 ძირი, მათ შორის:
მაღალი ღირებულების ჯგუფის 22 ძირი:

- 22 ძირი ბიოტა აღმოსავლური (Biota Orientalis)

დაბალი ღირებულების ჯგუფის 71 ძირი:

- 71 ძირი მარადმწვანე კვიპაროსი (Cupressus sempervirens)

აღრიცხული 105 ძირი ხე-მცენარიდან:
ზეხმელია: 17 ძირი ხე-მცენარე:

- 7 ძირი მარადმწვანე კვიპაროსი (Cupressus sempervirens)
- 6 ძირი ბიოტა აღმოსავლური (Biota Orientalis)
- 1 ძირი ცაცხვი კავკასიური (Tilia caucasica)
- 1 ძირი თუთა (Morus)
- 1 ძირი აილანთუსი,ხემყრალა (Ailanthus altissima)
- 1 ძირი თელა ჩვეულებრივი (Ulmus foliacea)

ხმობადია: 11 ძირი ხე-მცენარე:

- 2 ძირი თუთა (Morus)
- 9 ძირი ბიოტა აღმოსავლური (Biota Orientalis)

საღია: 77 ძირი ხე-მცენარე.

ხე-მცენარის ამოღება და გადარგვა

მცენარეები, რომელთა დიამეტრი არ აღემატება 25 სმ. დიამეტრს შესაძლებელია გადაირგოს როგორც ხელით, ასევე სპეციალური გადამრგველი მანქანით, ხოლო დიდტანიანი (25 სმ. დიამეტრზე მეტი) ხეების გადარგვა უნდა მოხდეს სპეციალური ტექნიკისა და გადამზიდავი მანქანა-დანადგარების საშუალებით.

შპს "ეკო გარემო"

გადარგვა უნდა მოხდეს არასავეგეტაციო პერიოდში, შესაბამისი აგროტექნიკური ღონისძიებების გათვალისწინებით და უსაფრთხოების პირობების სრული დაცვით. ხის გადარგვამდე უნდა მოხდეს მისი კომის ფიქსირება ჯვალოში ან ბადეში, ხოლო დიდ ტანიანი ხეების კომს, ასევე უნდა გაუკეთდეს სპეციალური დამცავი კონსტრუქცია (ყუთი) ფიცრის ან სხვა მასალისაგან (კომი მთლიანად უნდა შეიკრას ყუთით), რომელმაც უნდა უზრუნველყოს ხე-მცენარის კომის შენარჩუნება ტრანსპორტირების პირობებში.

დასარგავი ორმოს სიდიდე დამოკიდებულია მცენარის გაბარიტებზე და ასაკზე. სარგავი ორმოს სიგრძე და სიგანე 90 სმ-ით, ხოლო სიღრმე 20-25 სმ-ით მეტი უნდა იყოს ხის კომზე. კომსა და ორმოს კედლებს შორის სივრცე უნდა შეივსოს ნაყოფიერი ნიადაგის ნაზავით, რომელთა შემადგენლობა განისაზღვრება ინდივიდუალურად.სარგავი ორმოს ფსკერი უნდა გაფხვიერდეს 10-15 სმ სიღრმეზე, შემდგომ კი მოხდეს 20-25 სმ სისქის ნაყოფიერი ნიადაგის შეტანა. ხე სარგავ ორმოში უნდა მოთავსდეს განსაკუთრებული სიფრთხილის დაცვით (დიდ ტანიანი ხეების შემთხვევაში ამწეს გამოყენებით), დარგვის დროს არ უნდა დაიშალოს მიწის კომი, არ დაზიანდეს მცენარის ღერო, ფესვთა სისტემა და ვარჯი.

ხის დარგვის შემდეგ აუცილებელია ღეროს ფიქსირება რამდენიმე მხრიდან,რომელიც განისაზღვრება ინდივიდუალურად, ხის სიდიდიდან გამომდინარე. სარგავ ორმოში იყრება მიწის ნაზავი და იტკეპნება, ხოლო დარგული ხის ირგვლივ უნდა გაკეთდეს სარწყავი ჯამი და მოხდეს მისი მულჩირება.
ხის დარგვის შემდგომ უნდა მოხდეს მისი მორწყვა ნიადაგის სრულ გაჯირჯვებამდე.

წიწვოვანი ხეების გადარგვისას გასათვალისწინებელია ტოტების განლაგება მოხდეს ისე, როგორც იყო გადარგვამდე (ჩრდილოეთის მხარეს მდებარე ტოტები ისევ ჩრდილოეთით უნდა განლაგდეს).

ხე-მცენარის დარგვის შემდგომი მოვლა-პატრონობა

ხის მოვლა უზრუნველყოფილი უნდ იყოს გადარგვიდან 3 წლის განმავლობაში.

ხის გადარგვის შემდგომ, მაისიდან სექტემბრის ჩათვლით, უნდა მოხდეს მცენარის მორწყვა კვირაში არანაკლებ ორჯერ. ზამთრის თბილ და მშრალ პერიოდში (ასეთის არსებობის შემთხვევაში) ხის მორწყვა უნდა ჩატარდეს თვეში ერთჯერ.ასევე უნდა ხდებოდეს მცენარის მიწისზედა ნაწილების დაწვიმება. (ფოთლები, წიწვები) დაწვიმებასთან ერთად შესაძლებელია მინერალური და ბიოლოგიური სასუქების შერევა წყალთან ერთად დარგვის შემდეგ სამი წლის განმავლობაში თვეში ერთჯერ უნდა ჩატარდეს სარწყავი ჯამების განახლება-გაფხვიერება, სარეველა ბალახებისგან გაწმენდა, ფოთლოვანი ხის ფესვის ყელიდან ამონაყარის მოცილება. ხის დარგვის პირველი წლიდანვე საჭიროა ჩატარდეს დარგულ მცენარეებზე დაავადებებისა და მავნებლების წინააღმდეგ მიმართული ღონისძიებები, სპეციალისტის მიერ მომზადებული ინსტრუქციით.ხის გადარგვისმეორე წელს, ადრე გაზაფხულზე, (ვეგეტაციის დაწყებამდე) სარწყავ ჯამებში უნდა მოხდეს სერტიფიცირებული მინერალური და ბიოლოგიური სასუქების შეტანა და მორწყვა. სასუქების შეტანა უნდა განმეორდეს დარგვიდან მესამე წელს. (შესატანი სასუქების ოდენობა განისაზღვრება ინდივიდუალურად). დარგვიდან სამი წლის შემდეგ მცენარეს უნდა მოეხსნას ხის დასაფიქსირებელი საშუალებები.

ფოტო თან ერთვის

შ.პ.ს. „ეკო გარემო“-ს დირექტორი
შემსრულებელი/ექსპერტი

შპს "ეკო გარემო"

ს/კ 402 020 308 ქ. თბილისი, ვაჟა-ფშაველას გამზ. VII კვ. კ.N25,ბ.N142 მობ. ტელ: (+995) 595 90 71 71 Email: mziajikia@mail.ru, ecogaremo@gmail.com.

ქუჩა დ. აბაშიძე, N17; დ. აბაშიძე, N14 მიმდებარედ; დ. აბაშიძე, N 17/4; ს /კ: 01.16.05.001.025;

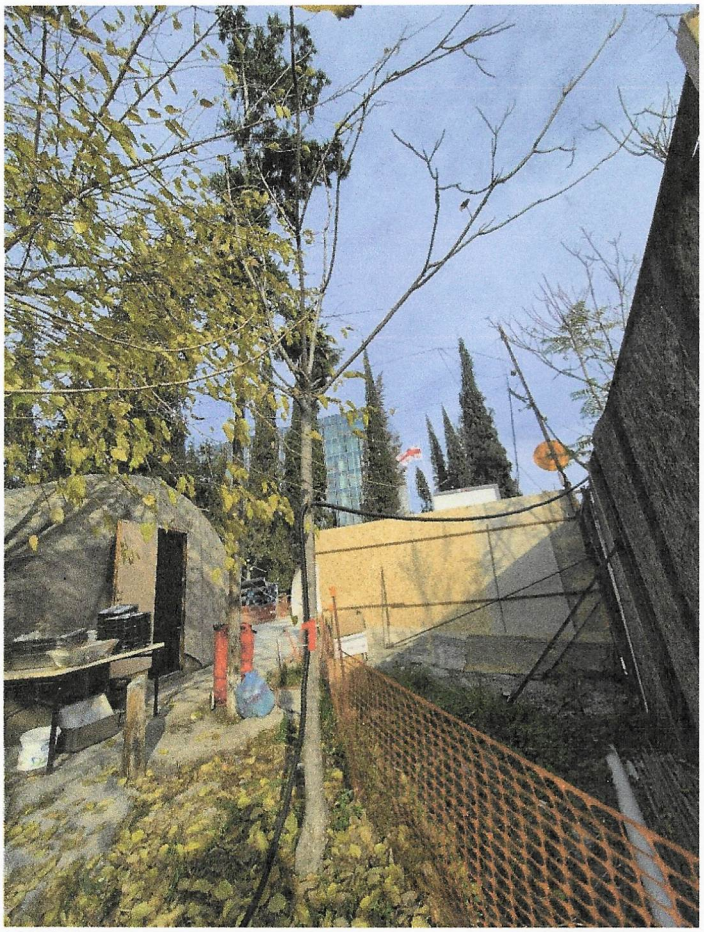



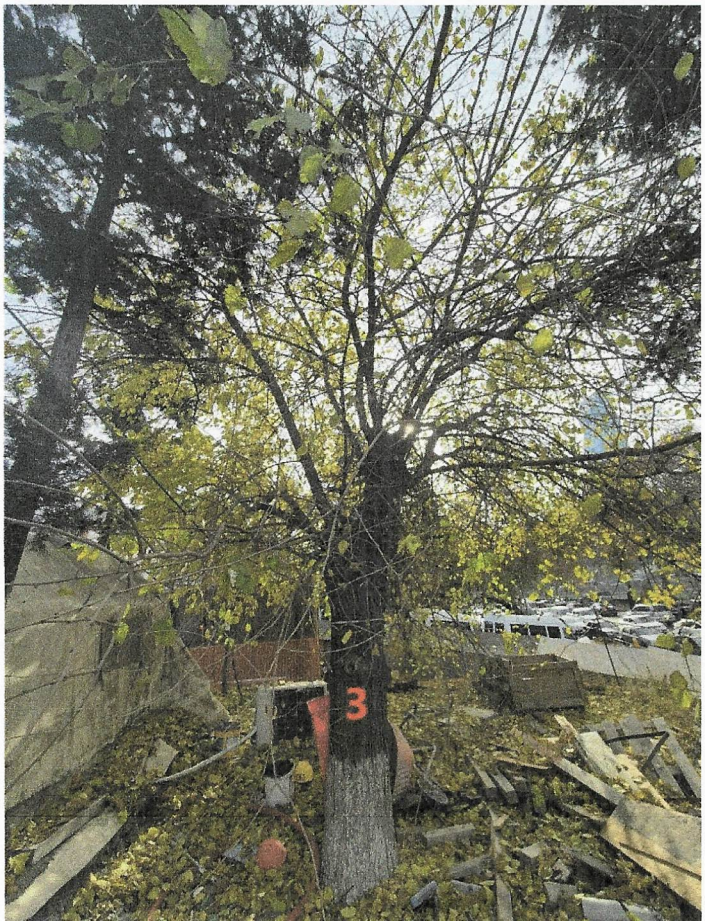

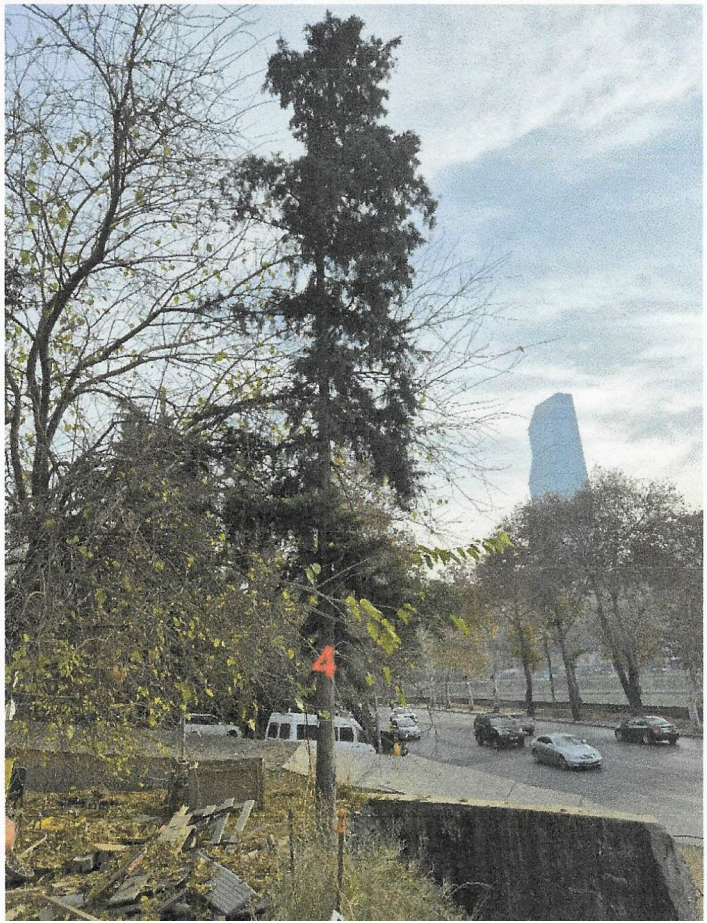

ქუჩა დ. აბაშიძე, N17; დ. აბაშიძე, N14 მიმდებარედ; დ. აბაშიძე, N 17/4; ს /კ: 01.16.05.001.025;

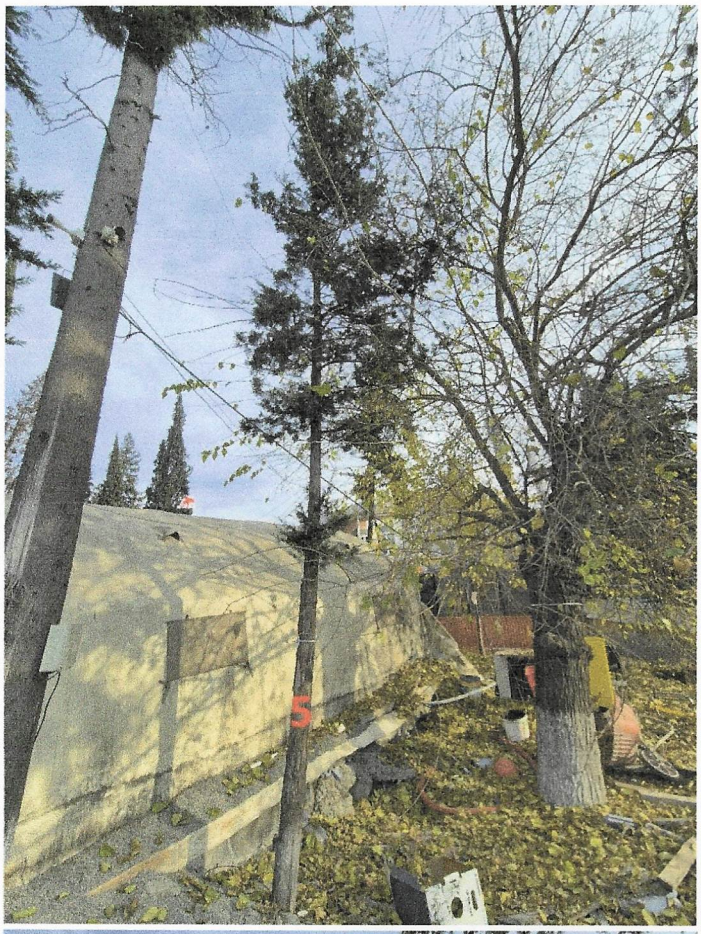

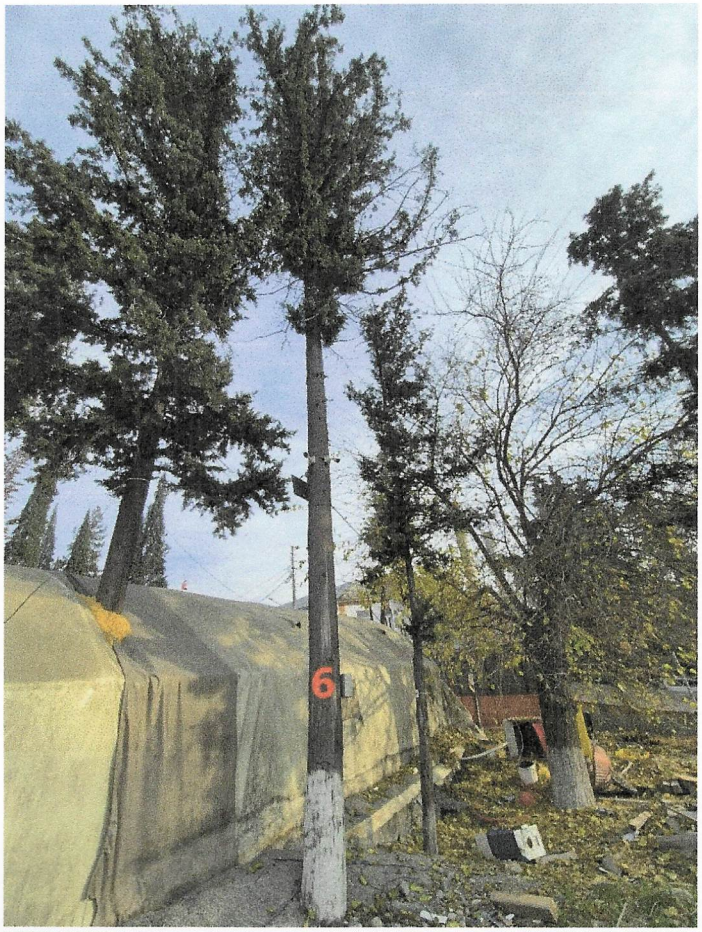

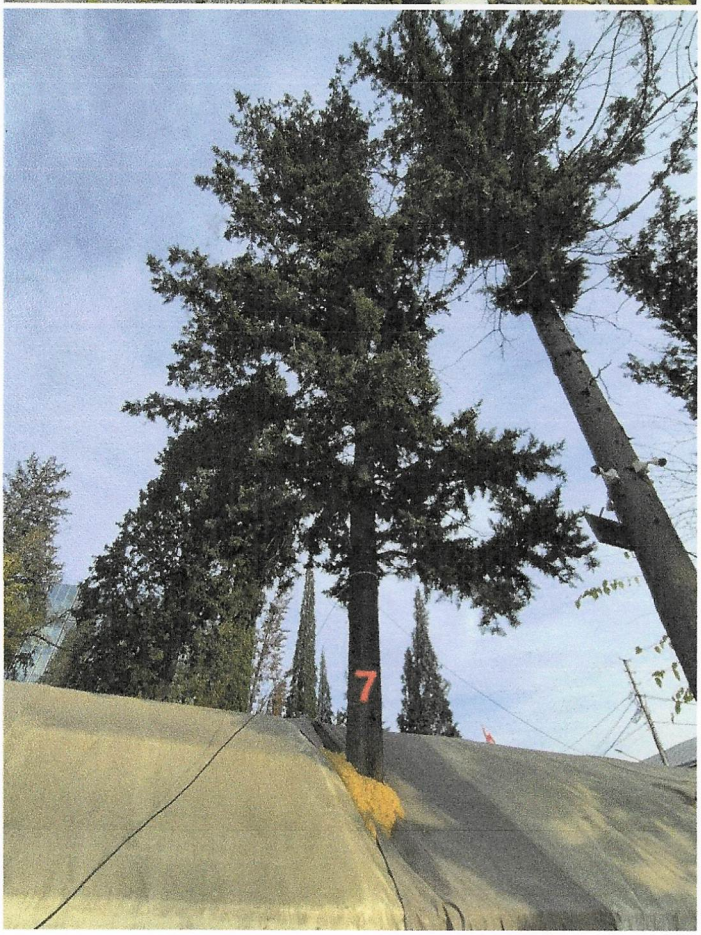



ქუჩა დ. აბაშიძე, N17; დ. აბაშიძე, N14 მიმდებარედ; დ. აბაშიძე, N 17/4; ს /კ: 01.16.05.001.025;

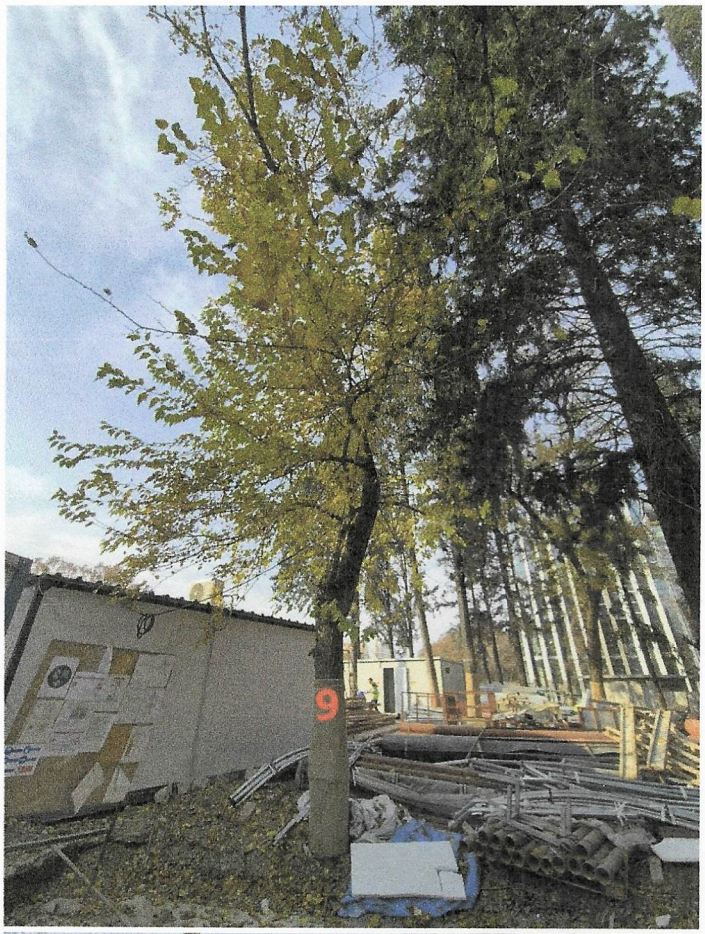

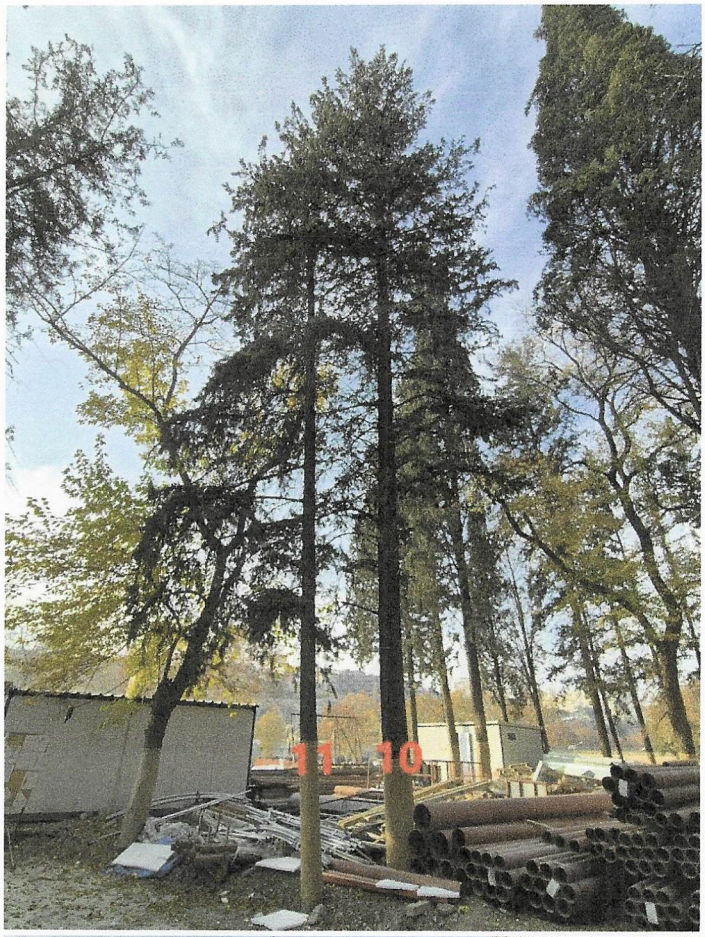

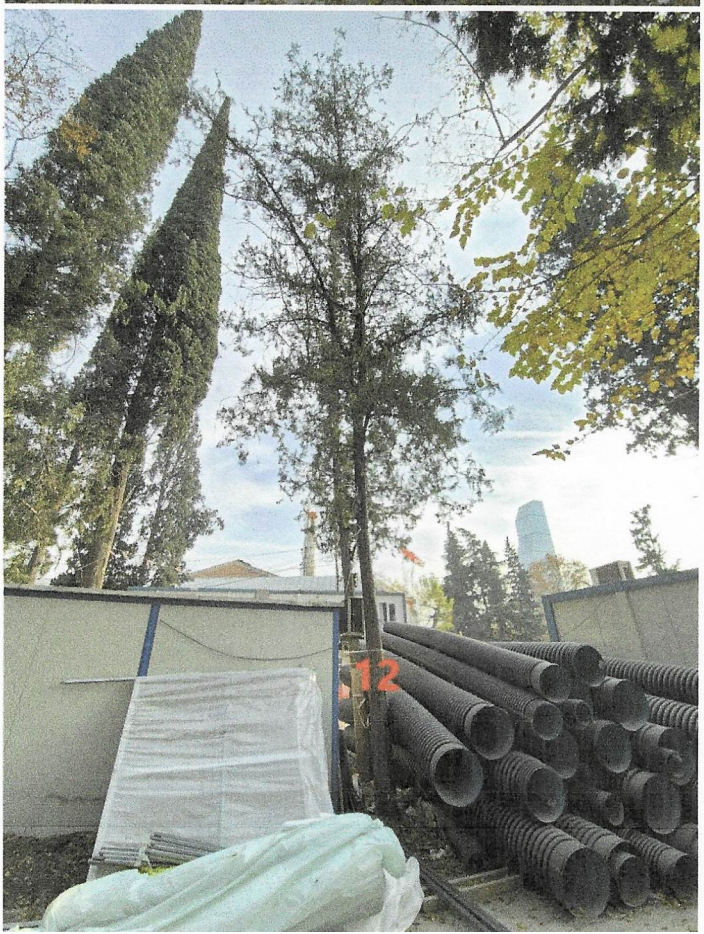



ქუჩა დ. აბაშიძე, N17; დ. აბაშიძე, N14 მიმდებარედ; დ. აბაშიძე, N 17/4; ს /კ: 01.16.05.001.025;

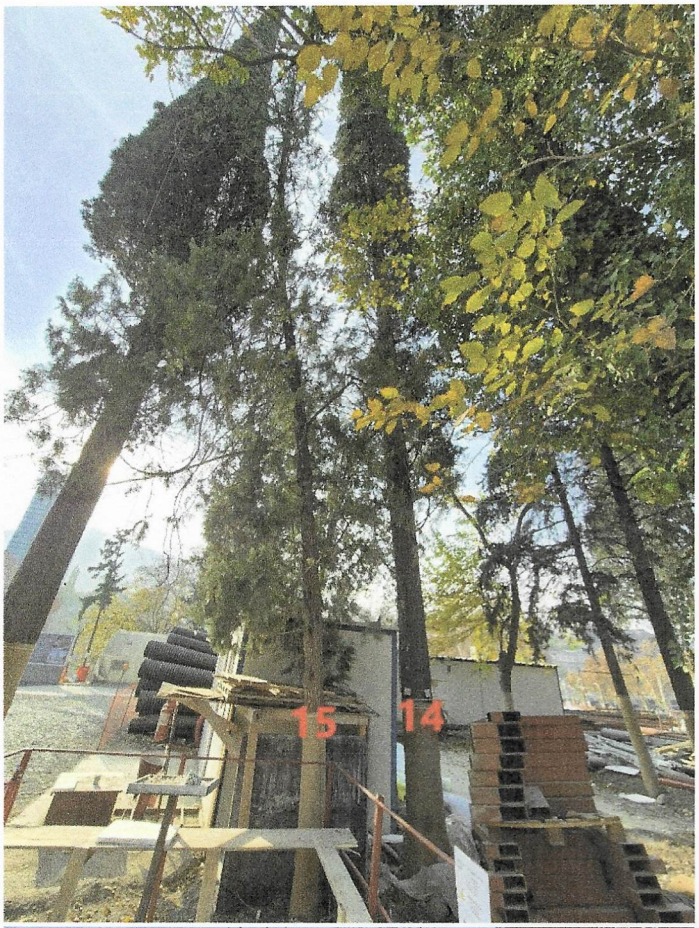



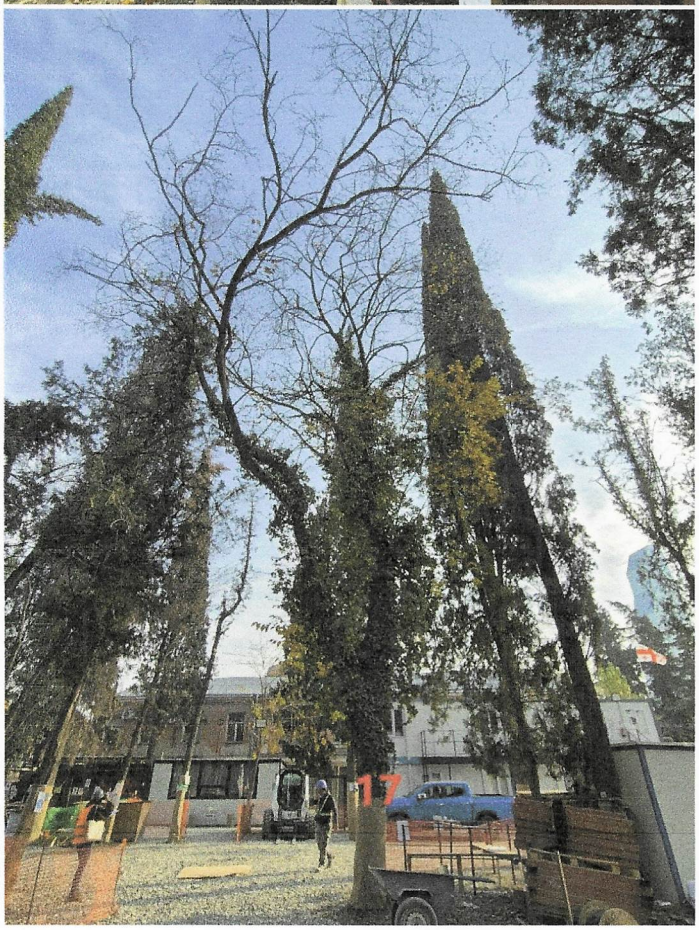

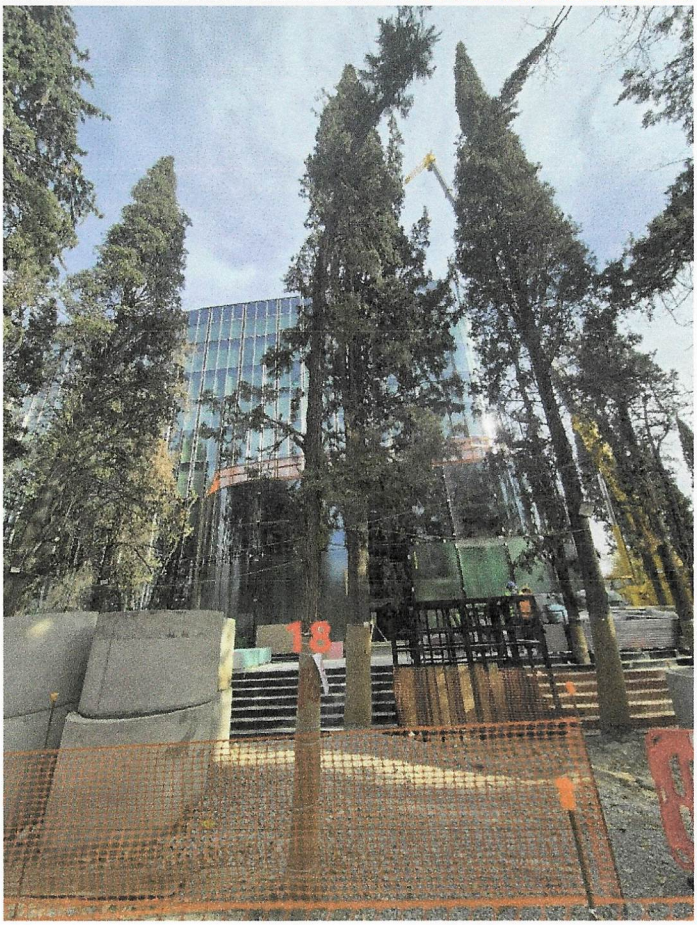

ქუჩა დ. აბაშიძე, N17; დ. აბაშიძე, N14 მიმდებარედ; დ. აბაშიძე, N 17/4; ს /კ: 01.16.05.001.025;

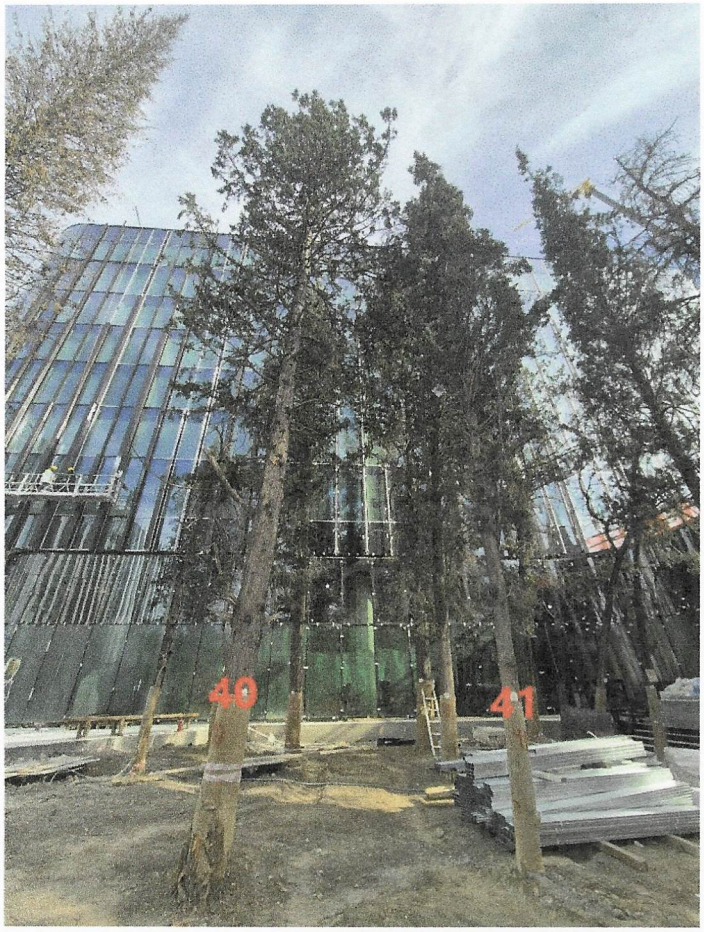



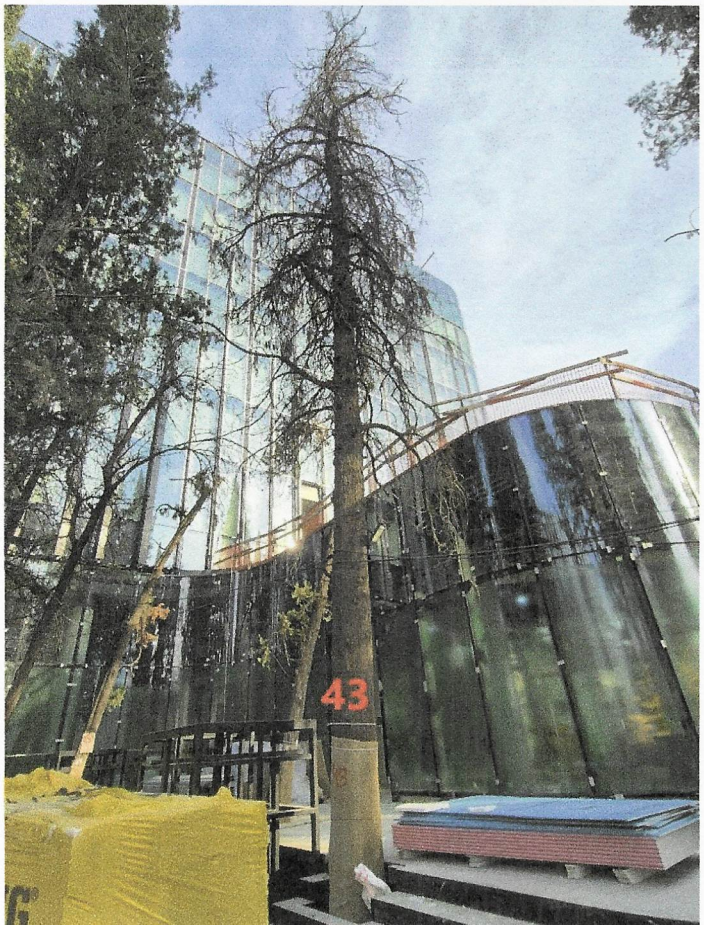

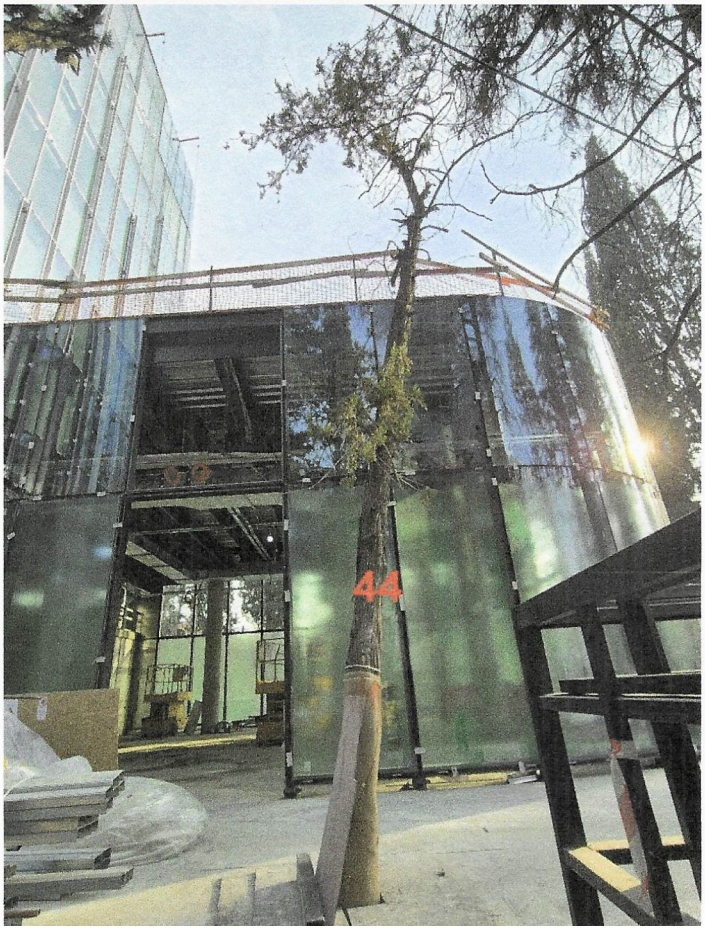

ქუჩა დ. აბაშიძე, N17; დ. აბაშიძე, N14 მიმდებარედ; დ. აბაშიძე, N 17/4; ს /კ: 01.16.05.001.025;



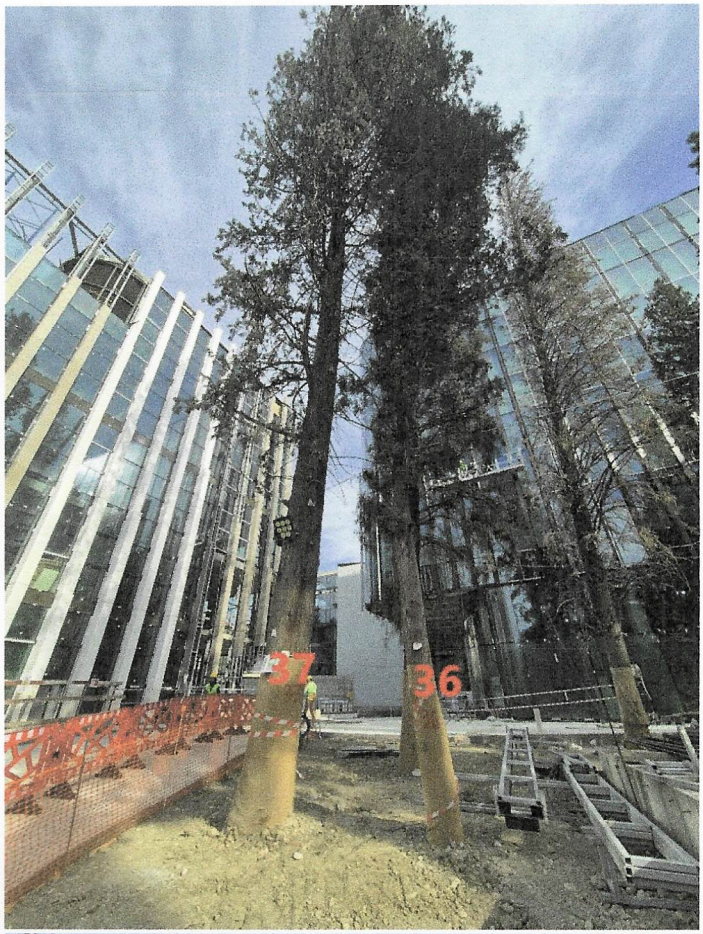

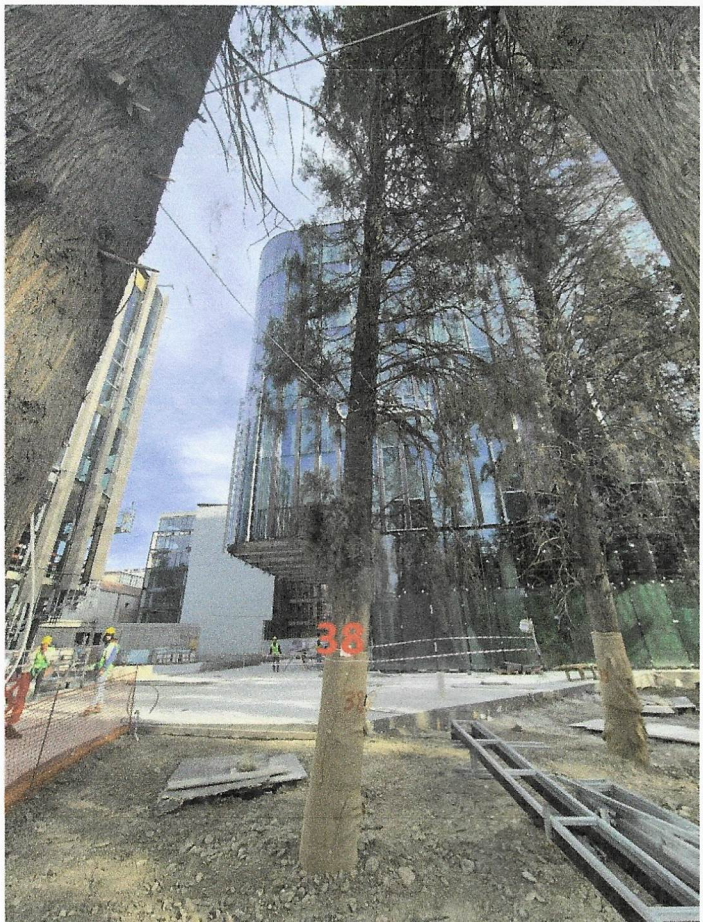

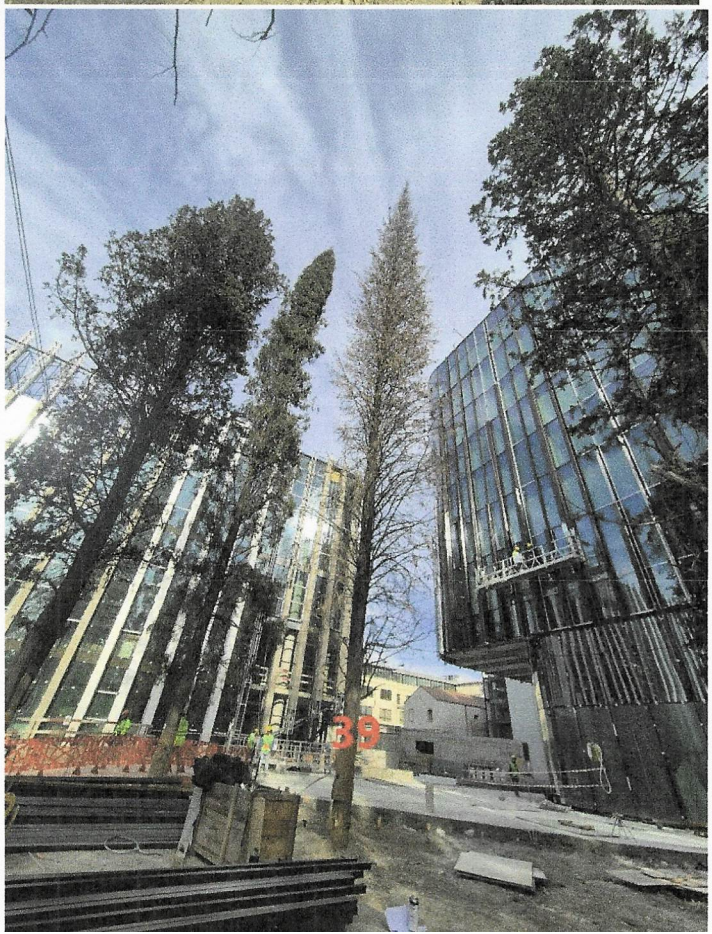

ქუჩა დ. აბაშიძე, N17; დ. აბაშიძე, N14 მიმდებარედ; დ. აბაშიძე, N 17/4; ს /კ: 01.16.05.001.025;



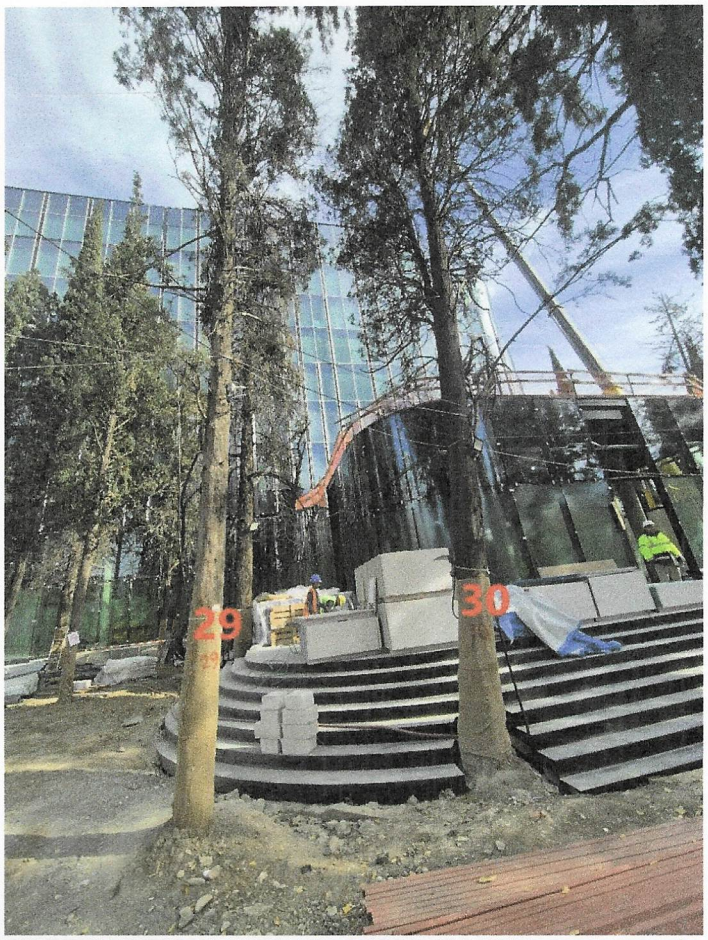

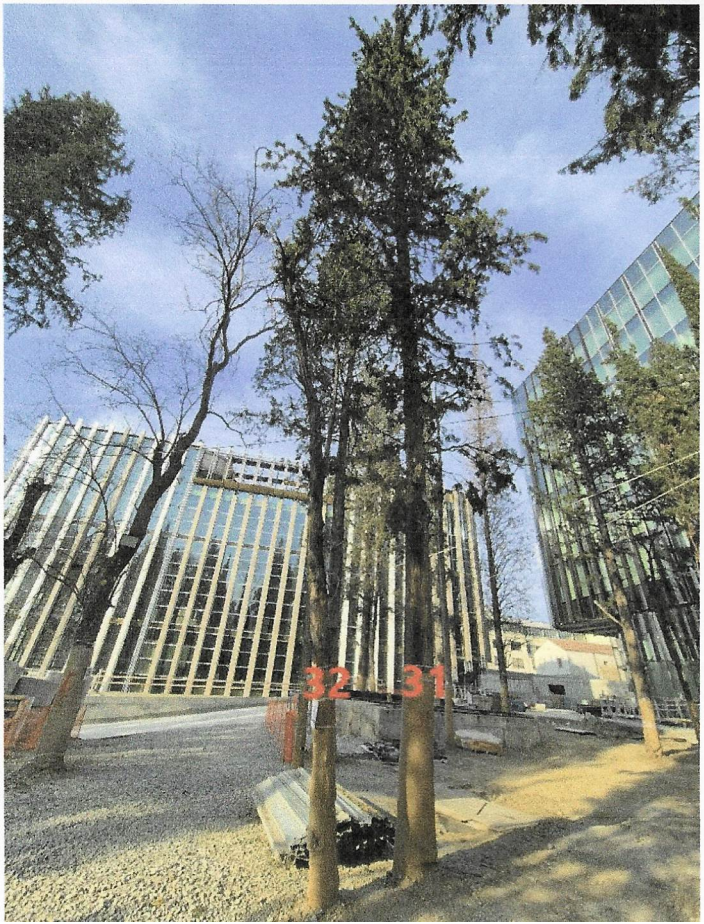

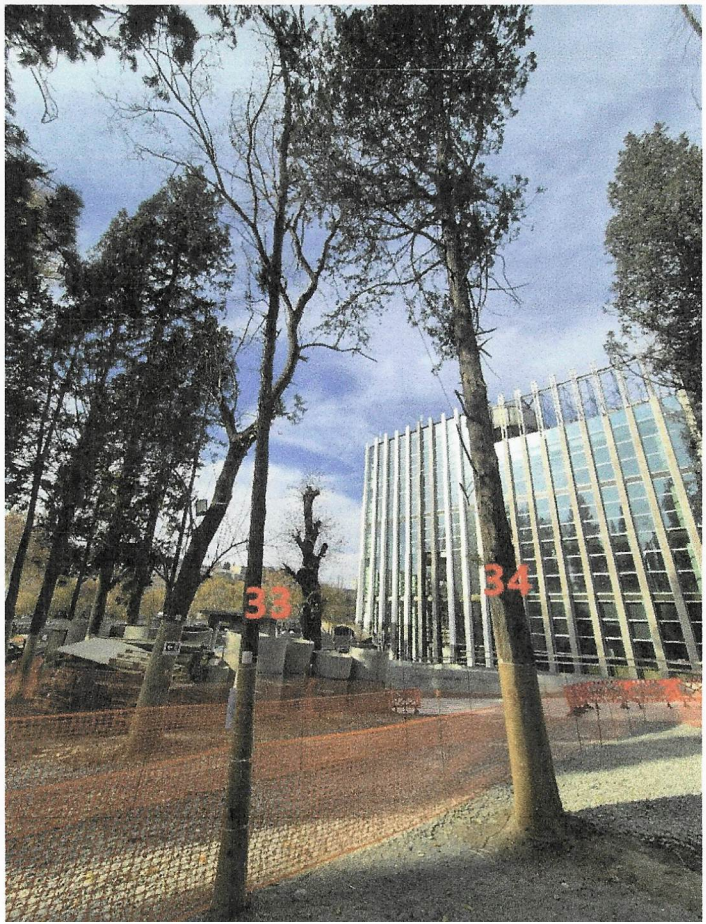

ქუჩა დ. აბაშიძე, N17; დ. აბაშიძე, N14 მიმდებარედ; დ. აბაშიძე, N 17/4; ს /კ: 01.16.05.001.025;



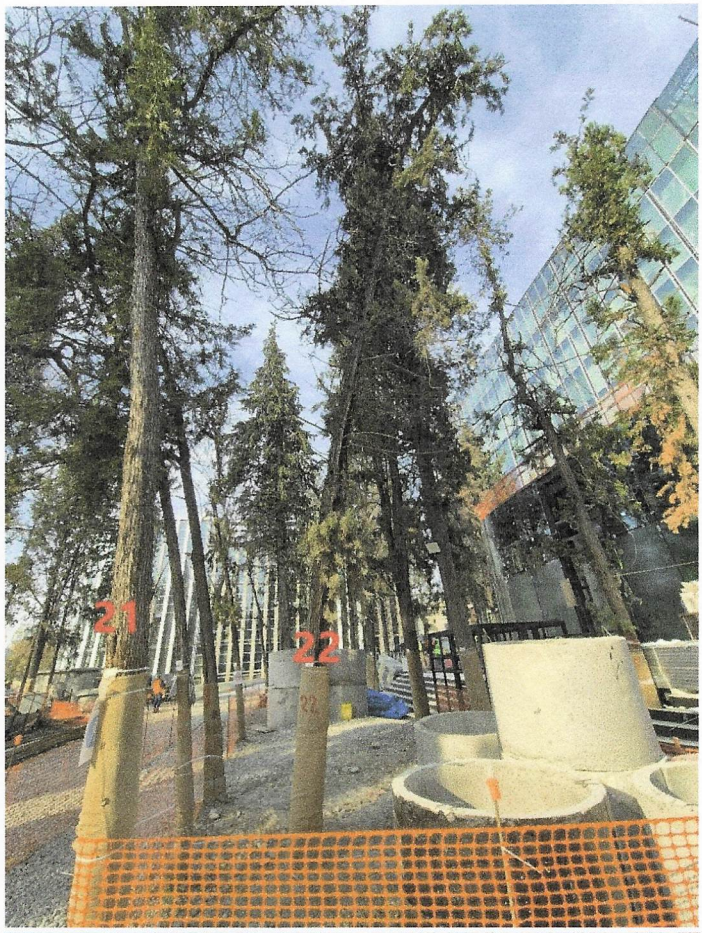

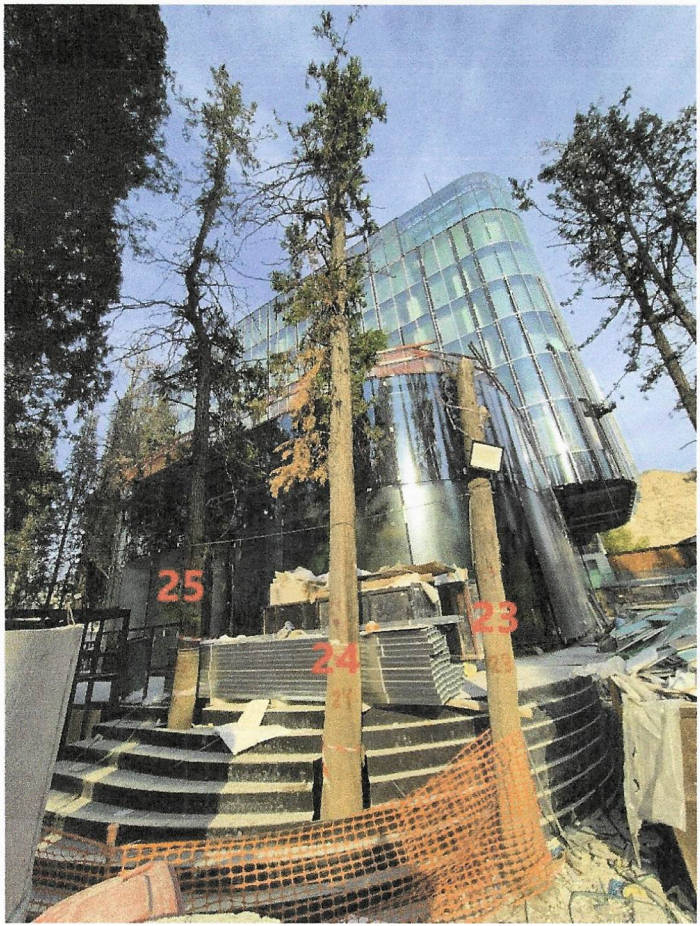

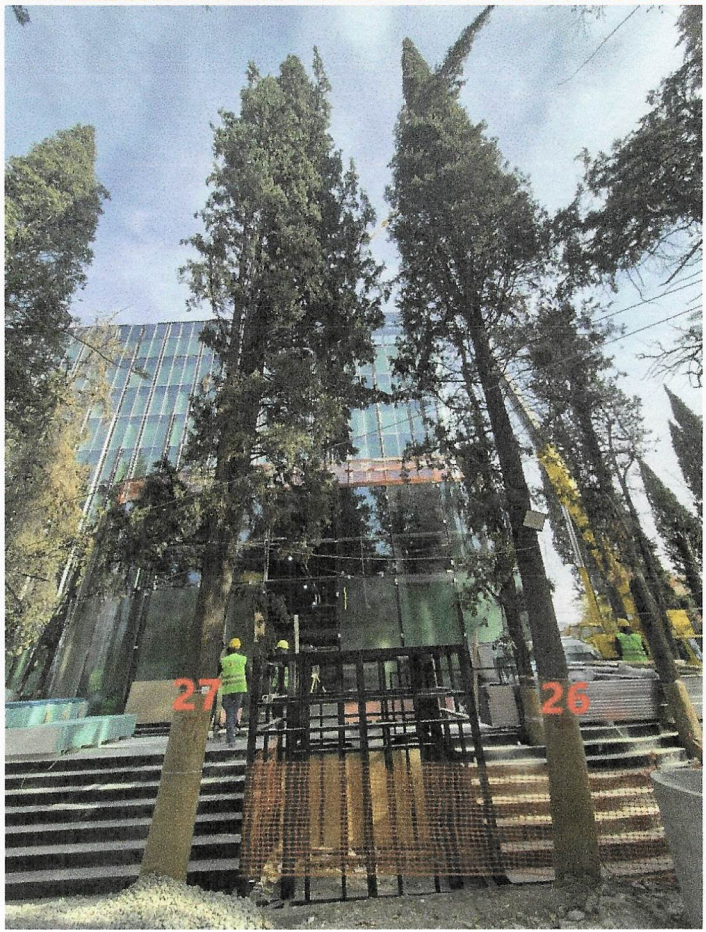

ქუჩა დ. აბაშიძე, N17; დ. აბაშიძე, N14 მიმდებარედ; დ. აბაშიძე, N 17/4; ს /კ: 01.16.05.001.025;

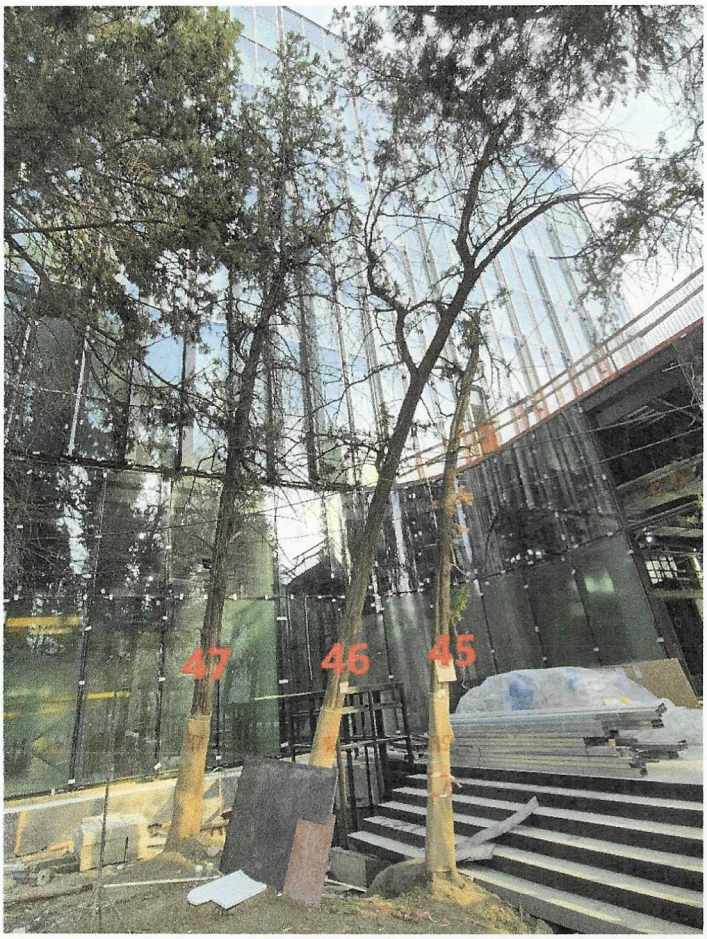

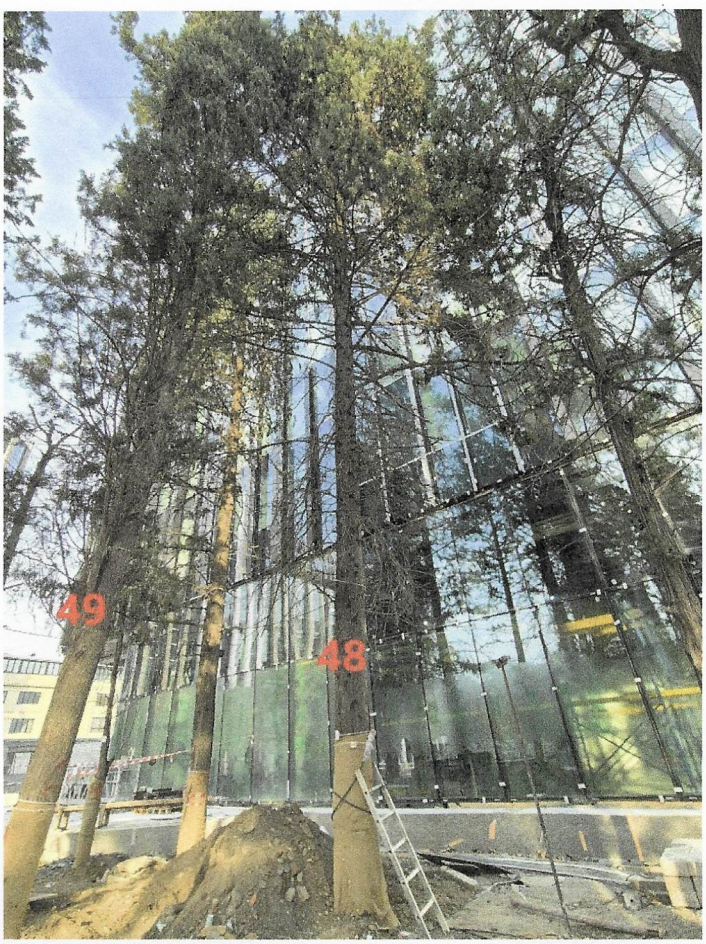

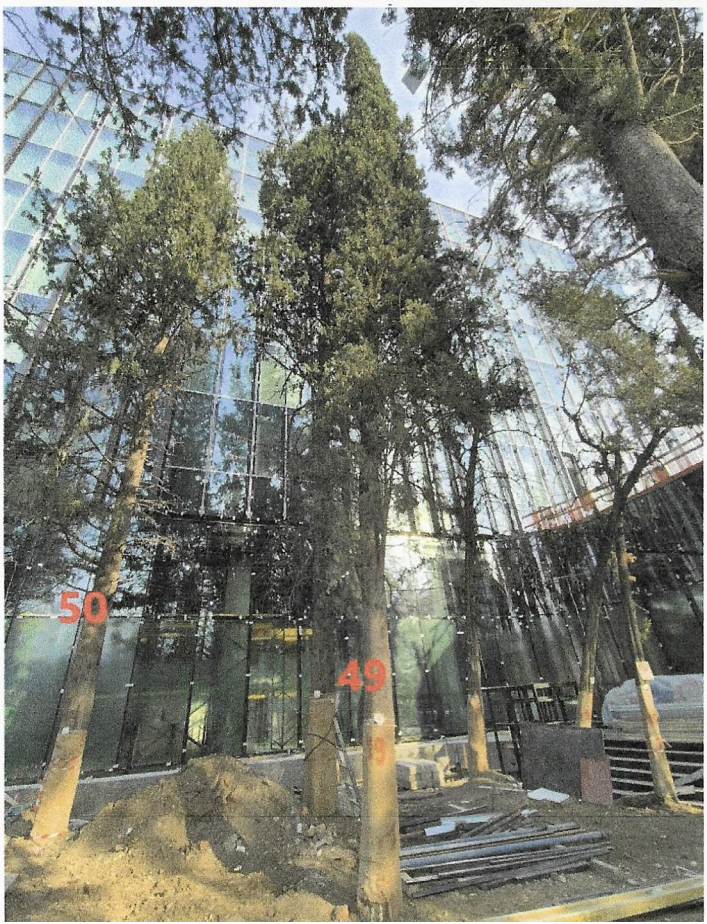



ქუჩა დ. აბაშიძე, N17; დ. აბაშიძე, N14 მიმდებარედ; დ. აბაშიძე, N 17/4; ს /კ: 01.16.05.001.025;





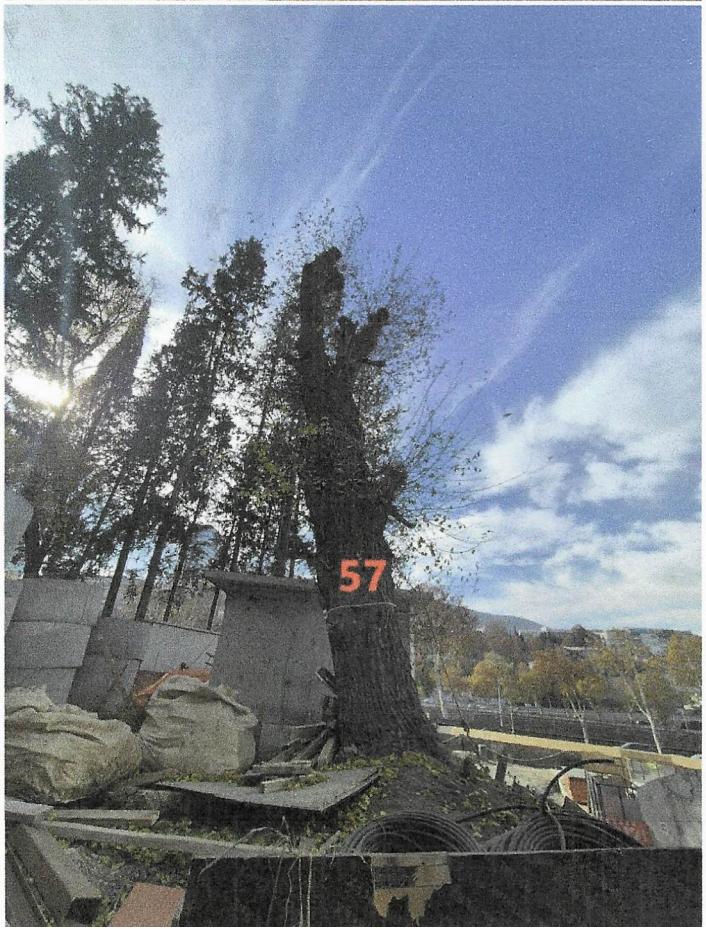



ქუჩა დ. აბაშიძე, N17; დ. აბაშიძე, N14 მიმდებარედ; დ. აბაშიძე, N 17/4; ს /კ: 01.16.05.001.025;



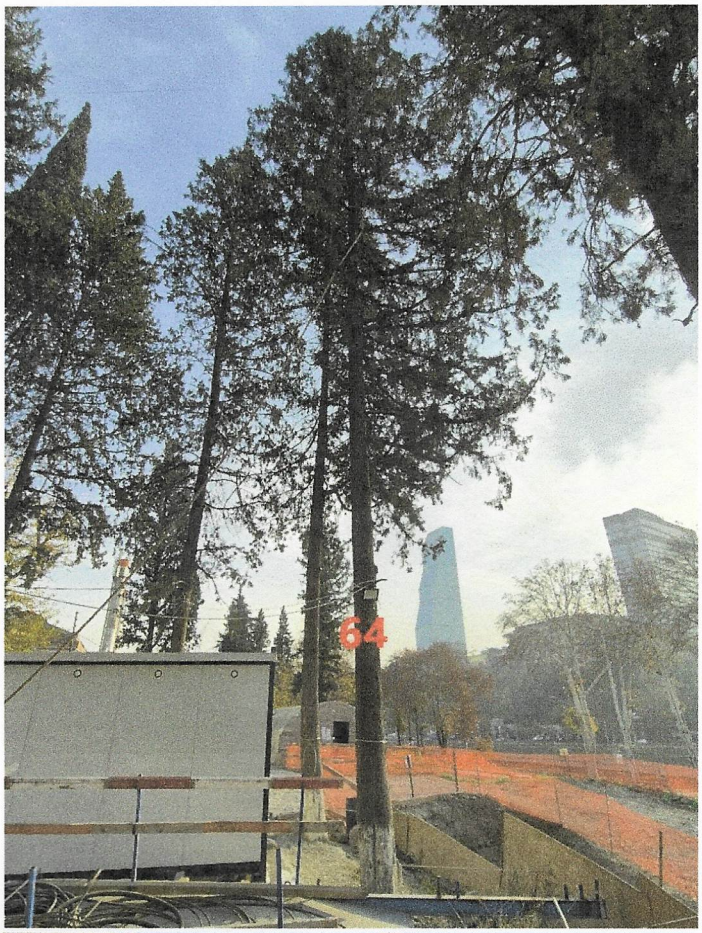

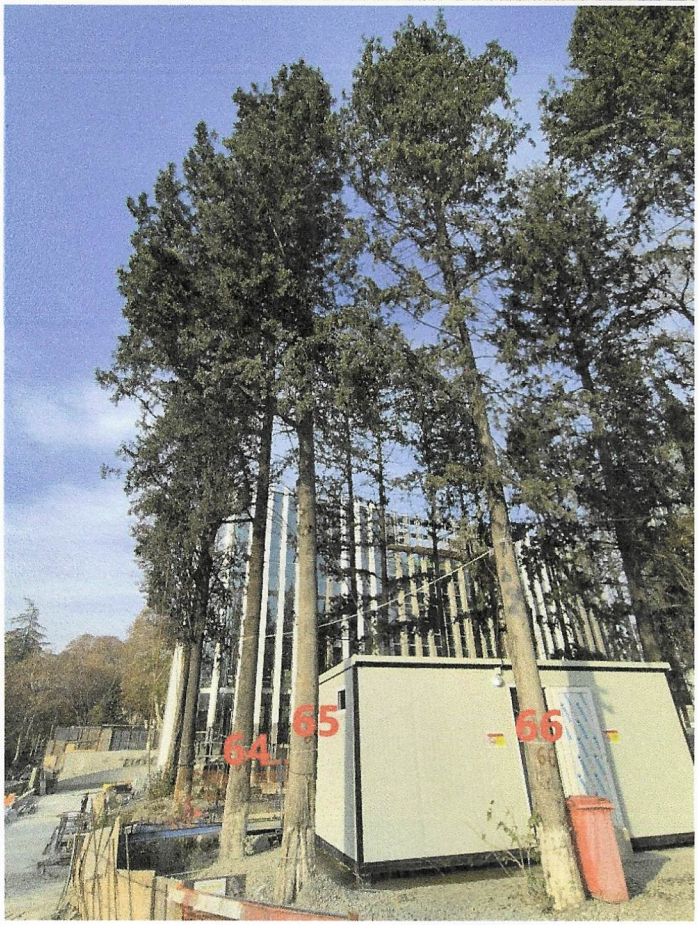

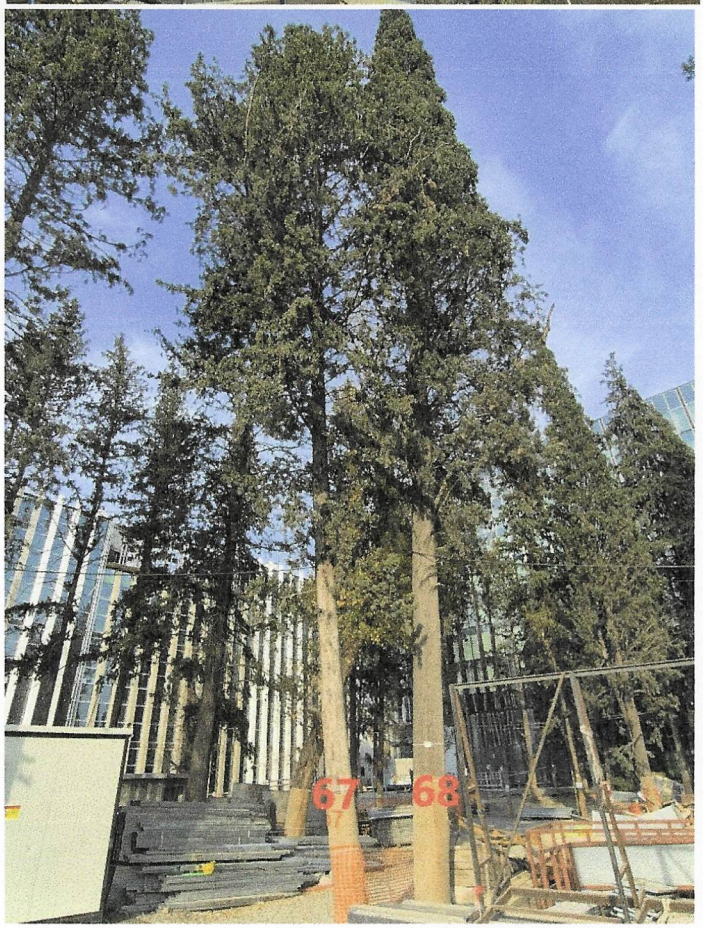

ქუჩა დ. აბაშიძე, N17; დ. აბაშიძე, N14 მიმდებარედ; დ. აბაშიძე, N 17/4; ს /კ: 01.16.05.001.025;

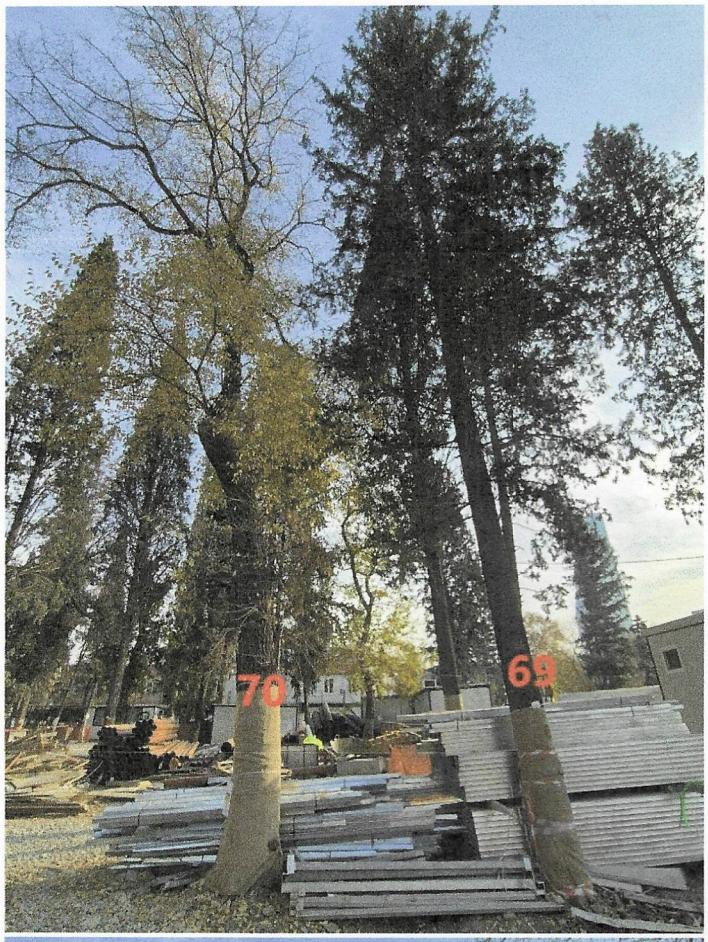

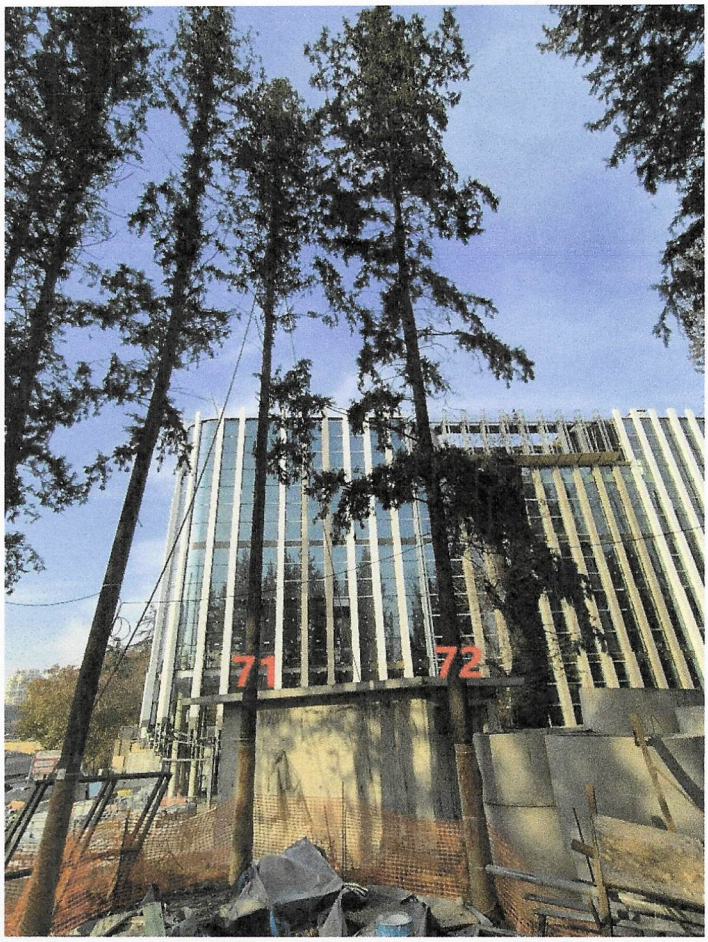





ქუჩა დ. აბაშიძე, N17; დ. აბაშიძე, N14 მიმდებარედ; დ. აბაშიძე, N 17/4; ს /კ: 01.16.05.001.025;

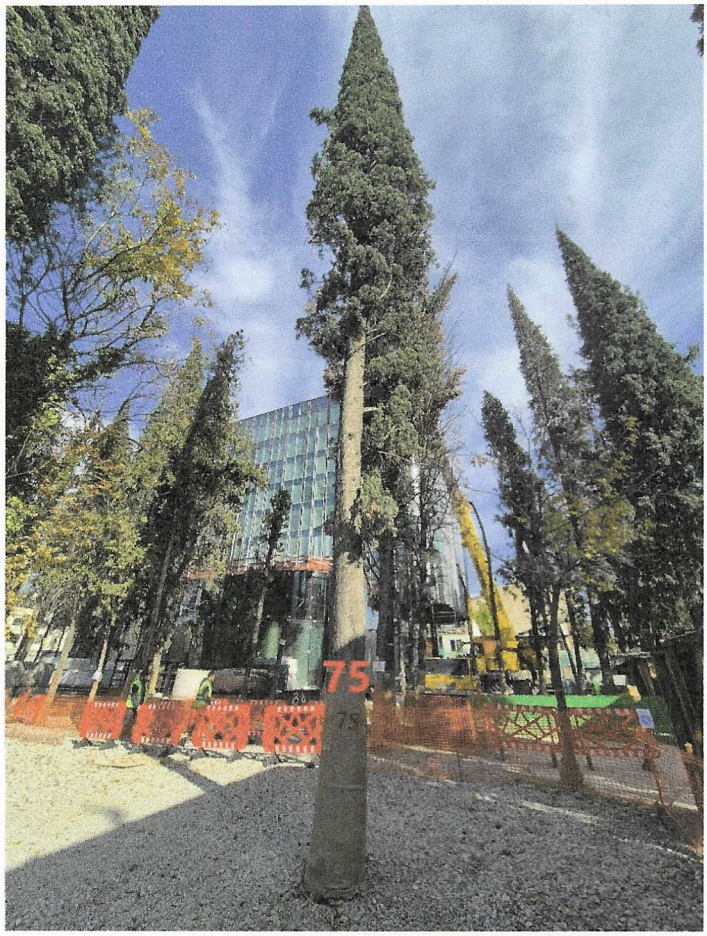







ქუჩა დ. აბაშიძე, N17; დ. აბაშიძე, N14 მიმდებარედ; დ. აბაშიძე, N 17/4; ს /კ: 01.16.05.001.025;





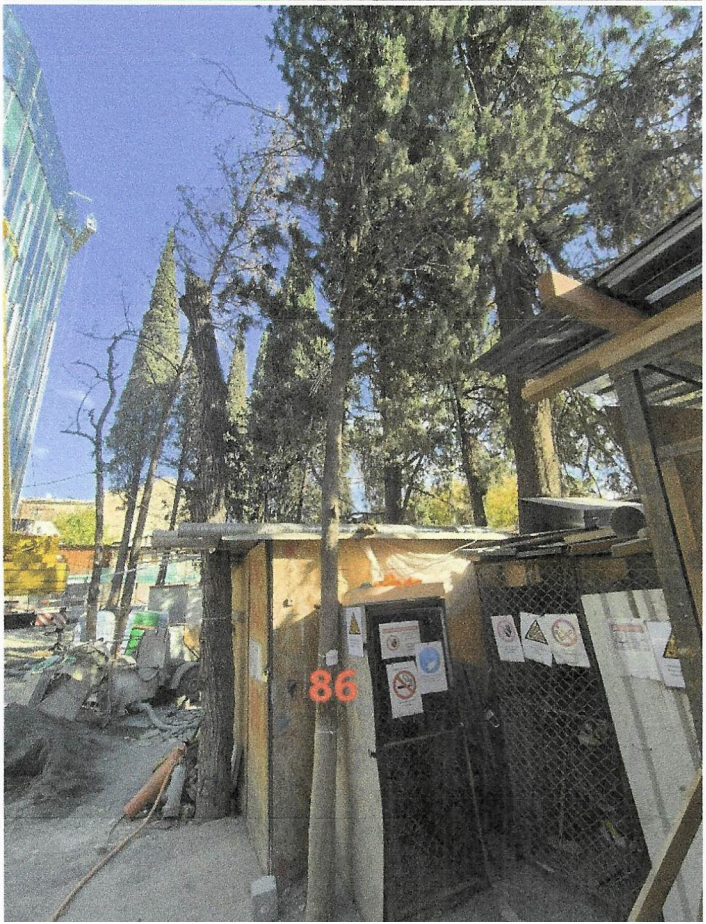

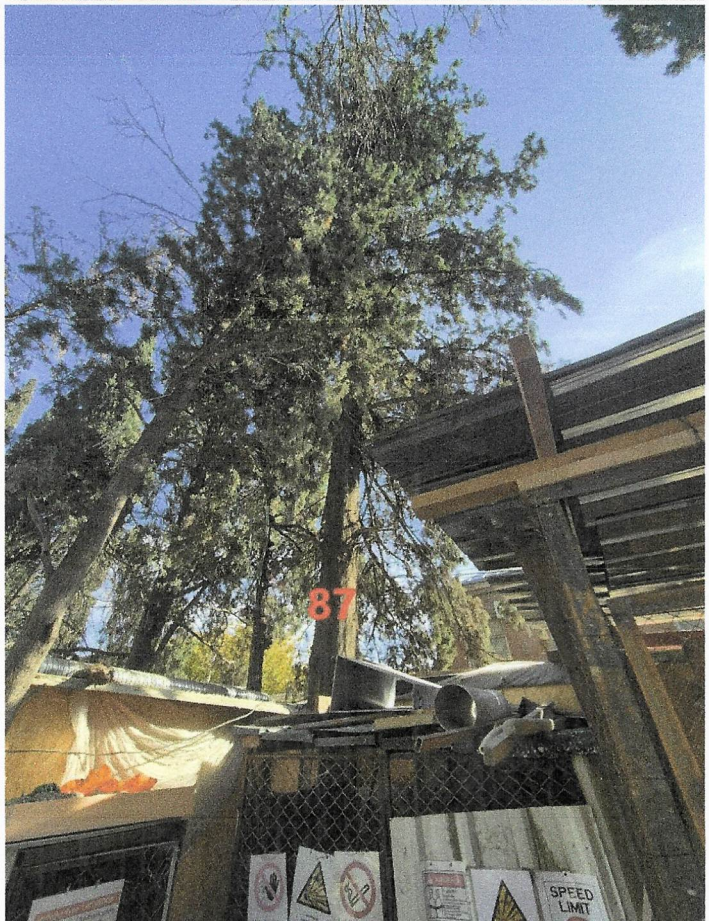

ქუჩა დ. აბაშიძე, N17; დ. აბაშიძე, N14 მიმდებარედ; დ. აბაშიძე, N 17/4; ს /კ: 01.16.05.001.025;





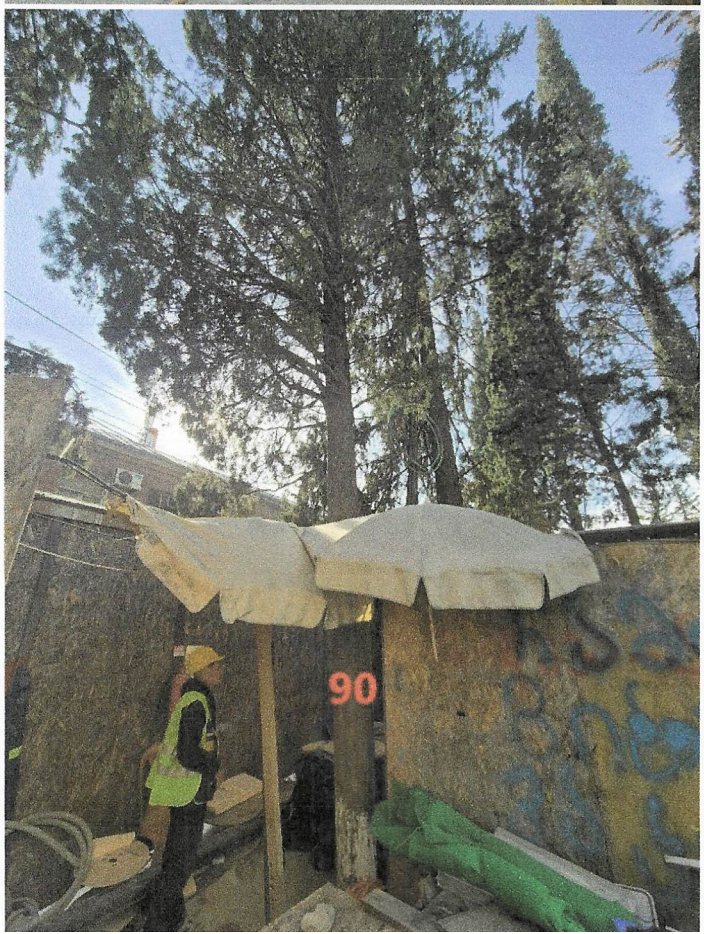

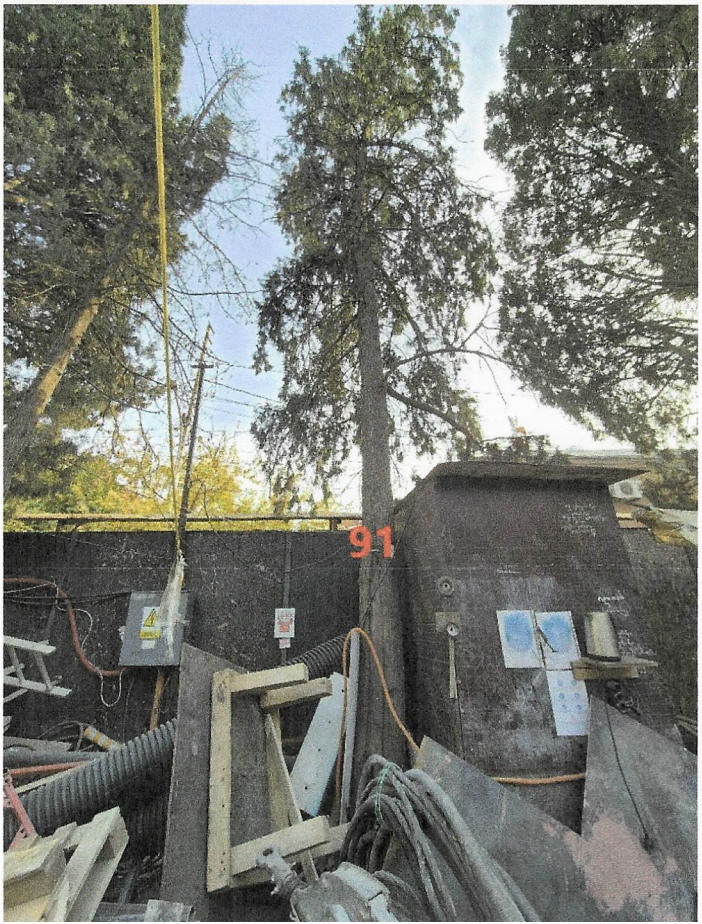

ქუჩა დ. აბაშიძე, N17; დ. აბაშიძე, N14 მიმდებარედ; დ. აბაშიძე, N 17/4; ს /კ: 01.16.05.001.025;



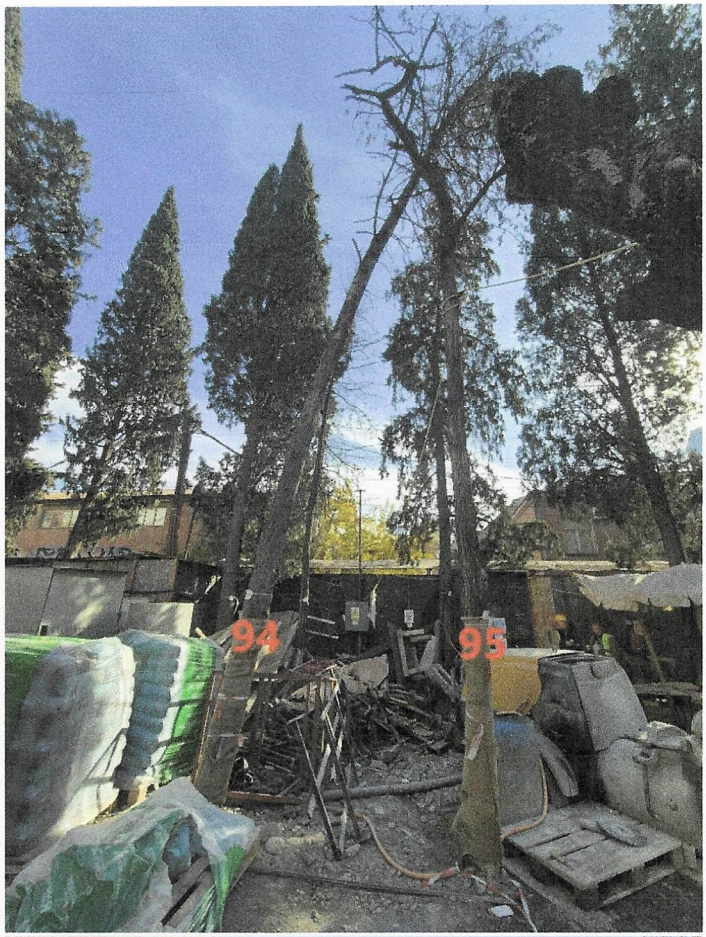



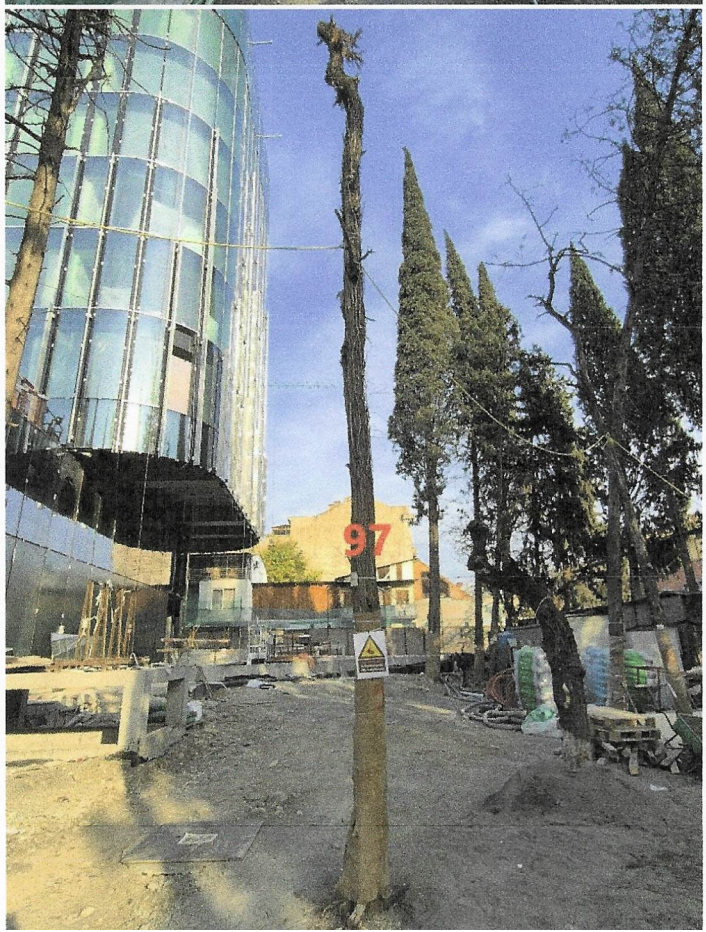

ქუჩა დ. აბაშიძე, N17; დ. აბაშიძე, N14 მიმდებარედ; დ. აბაშიძე, N 17/4; ს /კ: 01.16.05.001.025;

