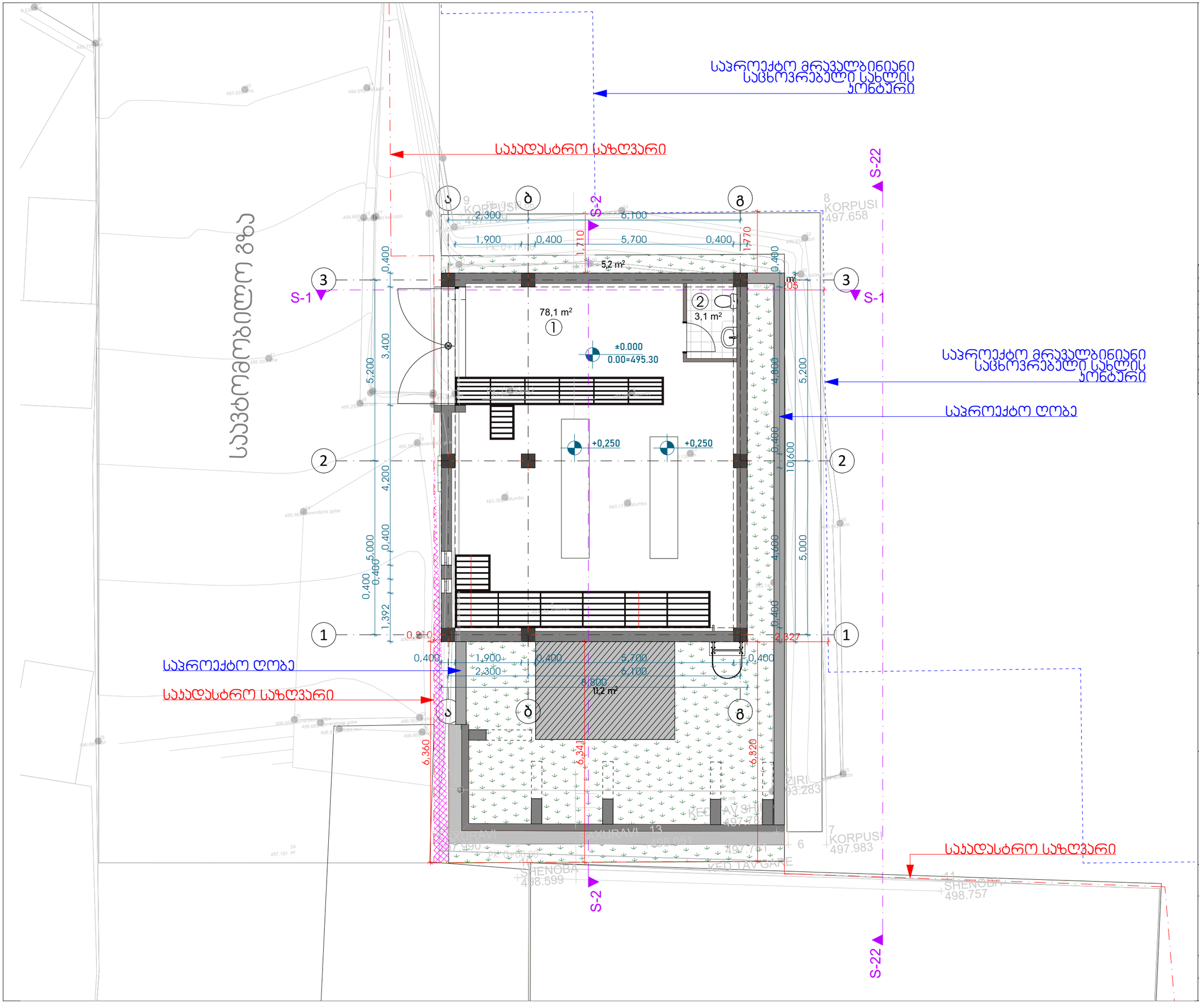

№	დასახელება	ფართობი
1	სატუმბი სადგური	78.1 მ²
2	საინრფარემო	3.1 მ²
	ფართობების ჯამი	81.2 მ²

aqualia gwp

დამკვეთი (N):

შემსრულებელი:

ტექნიკური ექსპერტიზისა და პროექტირების დეპარტამენტი

პროექტის დასახელება:

ქ. თბილისში, გალის ქ. #14-ში, დანგრეული სატუმბი სადგურის შენობის აშენებისა და მასში არსებული დაზიანებული გამაძლიერებელი სატუმბო სადგურისათვის საჭირო ტექნოლოგიური მოწყობილობების მონტაჟის პროექტი
ს/კ. **01.15.02.053.010**

პროექტი მოამზადა:

გიორგი მექერიშვილი

პროექტი შეამოწმა:

თარიღი: 27.08.2025

გეგმა ნიშნულზე ±0.000

მასშტაბი	ფურცელი	ფორმატი
1:100	8	A3

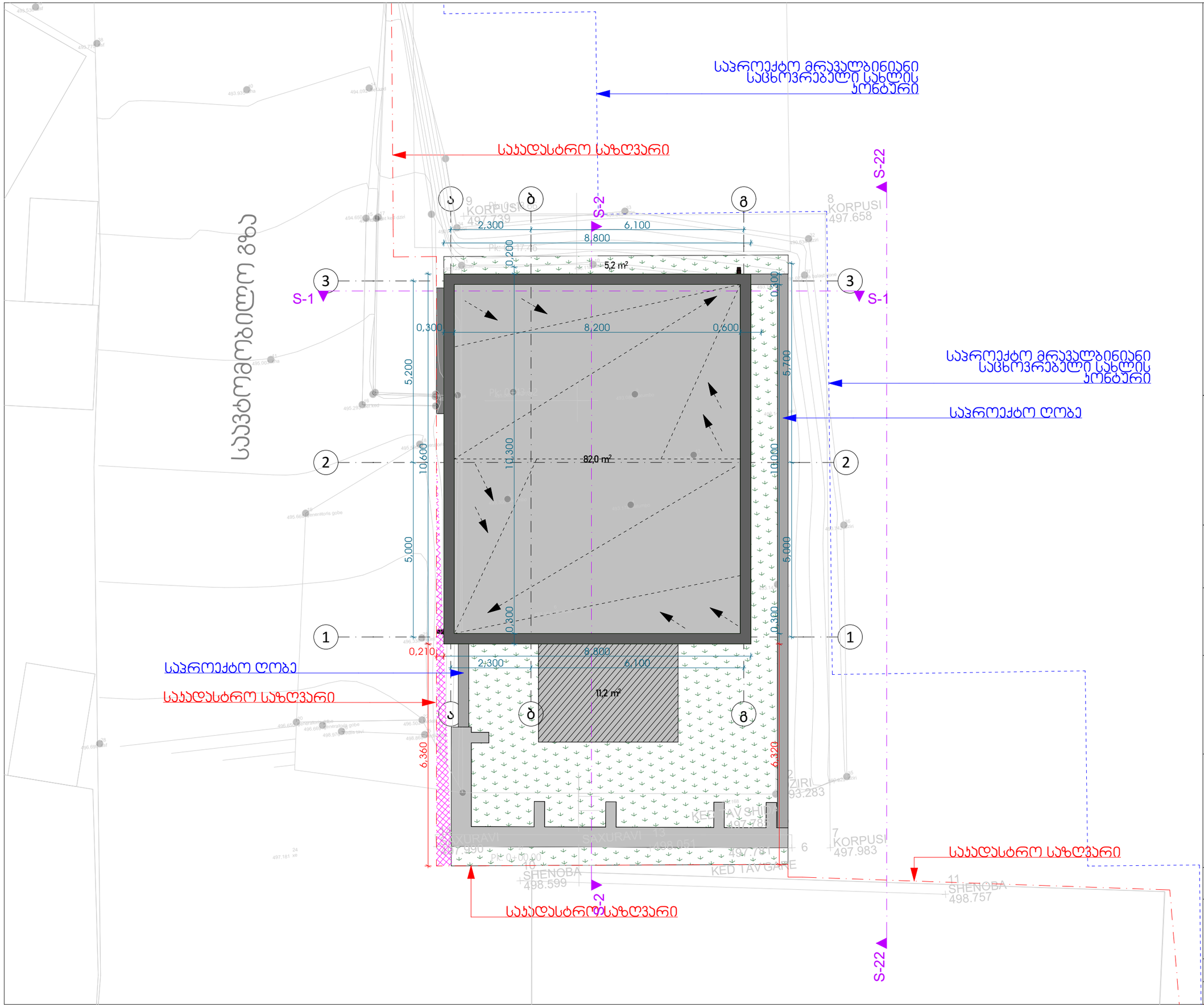

aqualia gwp

დამკვეთი (N):

შემსრულებელი:

ტექნიკური ექსპერტიზისა და პროექტირების დეპარტამენტი

პროექტის დასახელება:

ქ. თბილისში, გალის ქ. #14-ში, დანგრეული სატუმბი სადგურის შენობის აშენებისა და მასში არსებული დაზიანებული გამაძლიერებელი სატუმბო სადგურისათვის საჭირო ტექნოლოგიური მოწყობილობების მონტაჟის პროექტი
ს/კ. **01.15.02.053.010**

პროექტი მოამზადა:

გიორგი მექერიშვილი

პროექტი შეამოწმა:

თარიღი: 27.08.2025

სახურავის გეგმა

მასშტაბი	ფურცელი	ფორმატი
1:100	9	A3