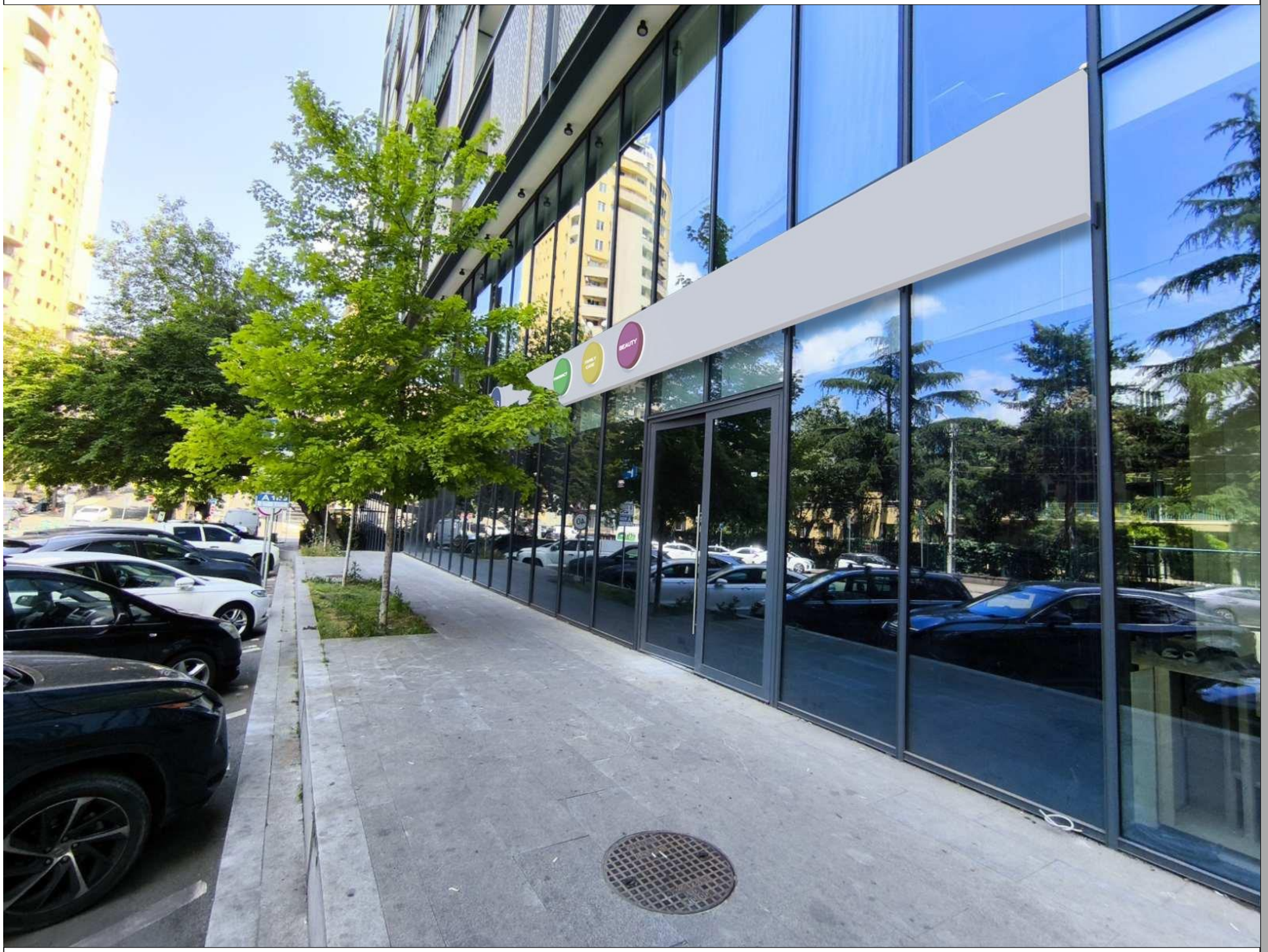

ᲩᲔᲛᲘ ᲝᲯᲐᲮᲘᲡ ᲐᲤᲗᲘᲐᲥᲘ

ᲜᲐᲮᲐᲖᲘᲡ ᲓᲐᲡᲐᲮᲔᲚᲔᲑᲐ:

ᲤᲝᲢᲝ-ᲛᲝᲜᲢᲐᲟᲘ

ᲨᲔᲡᲠᲣᲚᲐ:

ᲘᲝᲜᲐ ᲜᲘᲙᲝᲚᲐᲘᲨᲕᲘᲚᲘ

ᲛᲘᲡᲐᲛᲐᲠᲗᲘ:

Ქ.ᲗᲑᲘᲚᲘᲡᲘ,

ᲖᲐᲥᲐᲠᲘᲐ ᲤᲐᲚᲐᲘᲨᲕᲘᲚᲘᲡ ᲥᲣᲩᲐ №87

ᲔᲥᲡᲞᲚᲘᲙᲐᲪᲘᲐ:

ᲤᲐᲡᲐᲓᲘᲡ ᲤᲐᲠᲗᲝᲑᲘ: 92.34 ᲙᲕ/Მ

ᲡᲐᲠᲔᲙᲚᲐᲛᲝ ᲐᲑᲠᲐᲡ ᲤᲐᲠᲗᲝᲑᲘ: 18.32 ᲙᲕ/Მ

ᲡᲐᲠᲔᲙᲚᲐᲛᲝ ᲐᲑᲠᲐ ᲨᲔᲐᲓᲒᲔᲜᲡ ᲤᲐᲡᲐᲓᲘᲡ ᲤᲐᲠᲗᲝᲑᲘᲡ 20.0 %-Ს

ᲮᲔᲚᲛᲝᲬᲔᲠᲐ:

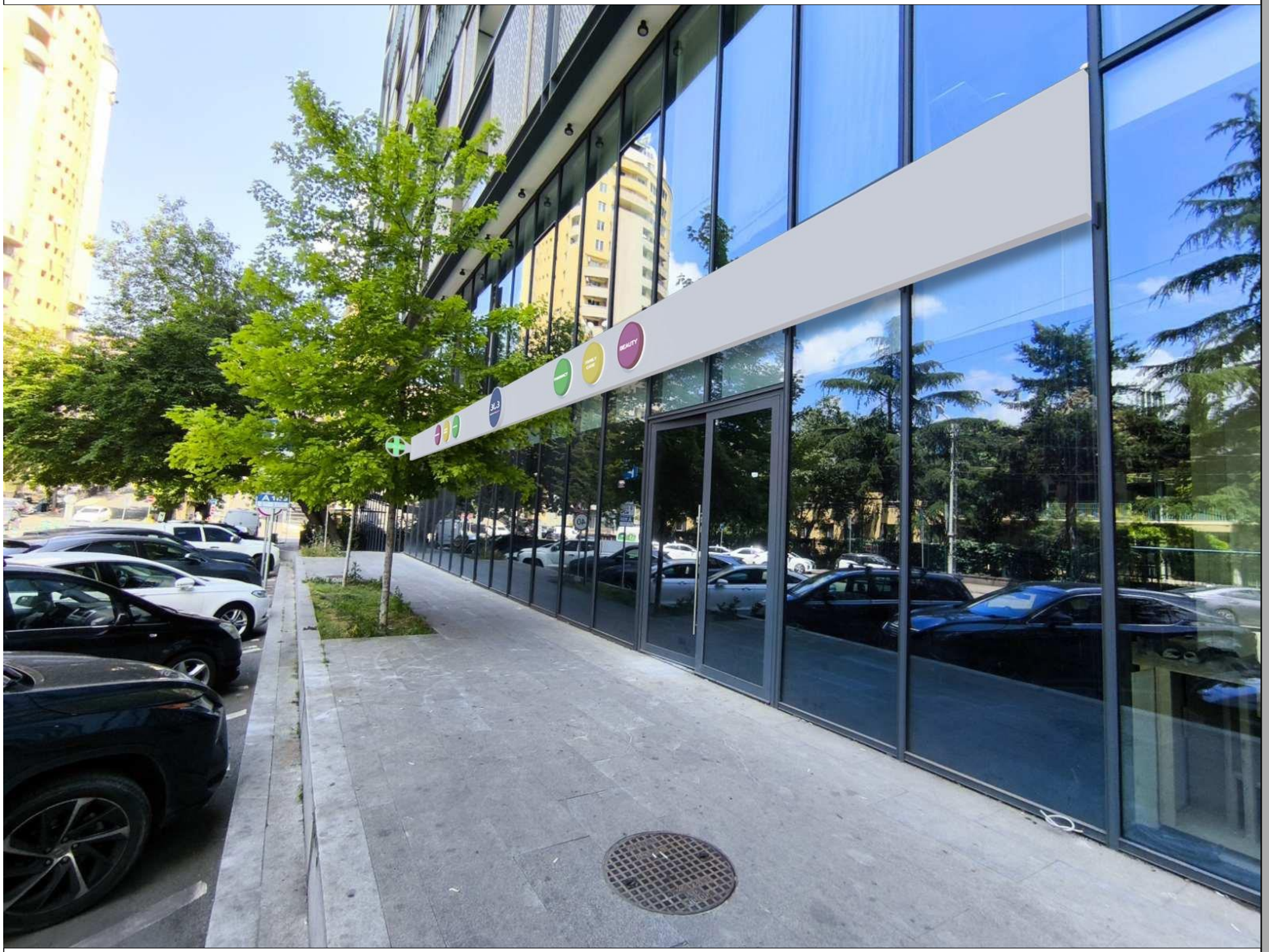

ჩემი ოჯახის აფთიაქი

ნახაზის დასახელება:

ფოტო-მონტაჟი

შეასრულა:

იონა ნიკოლაიშვილი

მისამართი:

ქ.თბილისი,

ზაქარია ფალიაშვილის ქუჩა №87

ექსპლიკაცია:

ფასადის ფართობი: 92.34 კვ/მ

სარეკლამო ბანერის ფართობი: 18.32 კვ/მ

სარეკლამო ბანერი შეადგენს ფასადის ფართობის 20.0 %-ს

ხელმოწერა:



PSP

ჩემი ოჯახის აფთიაქი

ნახაზის დასახელება:

ფოტო-მონტაჟი

შეასრულა:

იონა ნიკოლაიშვილი

მისამართი:

ქ.თბილისი,

ზაქარია ფალიაშვილის ქუჩა №87

ექსპლიკაცია:

ფასადის ფართობი: 92.34 კვ/მ

სარეკლამო აბრას ფართობი: 18.32 კვ/მ

სარეკლამო აბრა შეადგენს ფასადის ფართობის 20.0 %-ს

ხელმოწერა:

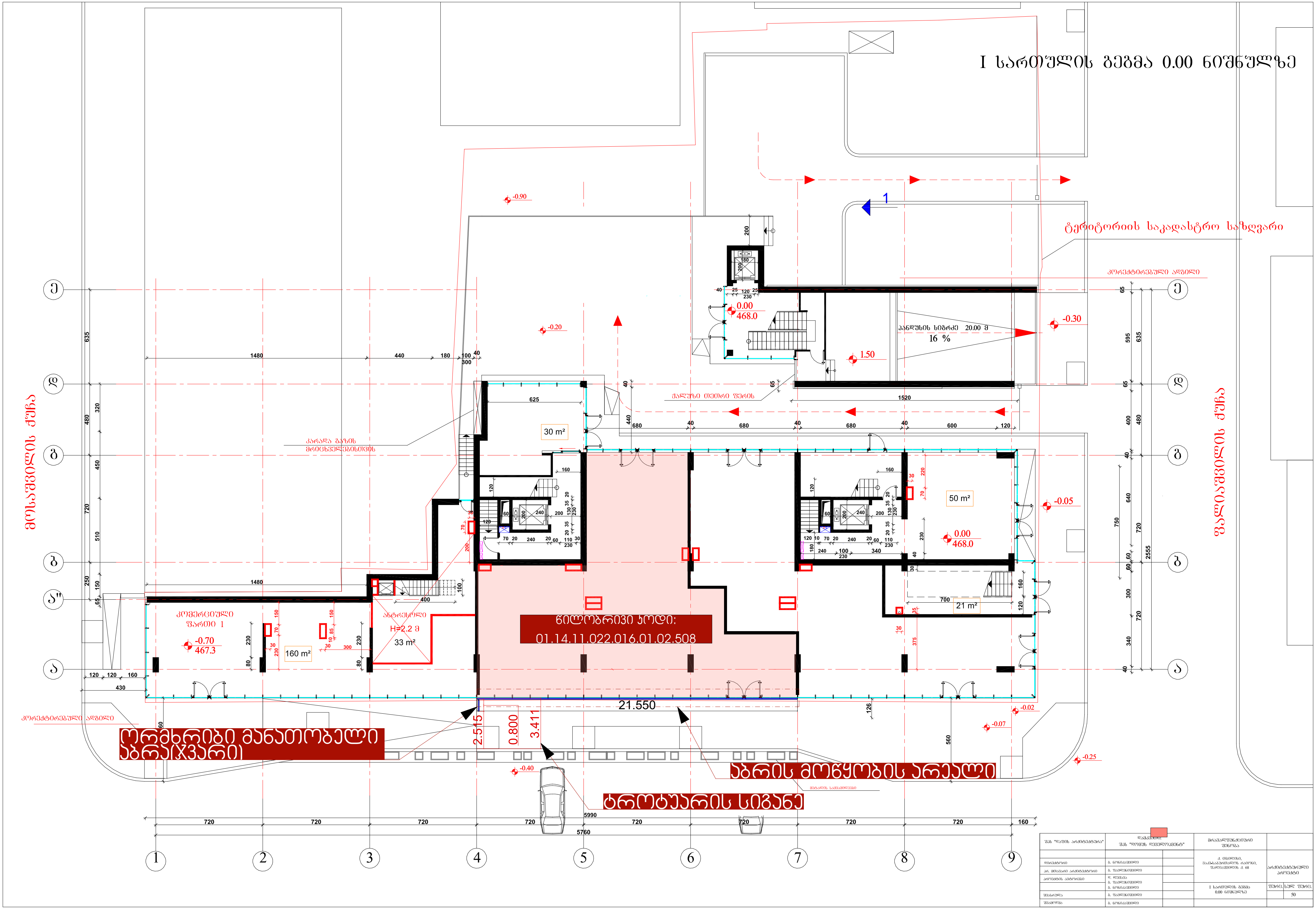

I სართულის გეგმა 0.00 ნიშნულზე
ტერიტორიის საკადასტრო საზღვარი
მოსაშვილის ქუჩა
ფალიაშვილის ქუჩა
160 m²
30 m²
50 m²
21 m²
33 m²
H=2.2 მ
01.14.11.022.016.01.02.508
21.550
2.515
0.800
3.411
ორმხრივი მანათობელი აბრა(ჯვარი)
აბრის მოწყობის არეალი
ტროტუარის სიგანე

საკადასტრო გეგმა

საჯარო რეესტრის ეროვნული სააგენტო

საკადასტრო კოდი:	01.14.11.022.016	ნაკვეთის დანიშნულება:	არასასოფლო სამეურნეო
განცხადების ნომერი:	882026309393	ფართობი:	1834 კვ.მ (WGS 84 / UTM zone 38N)
მომზადების თარიღი:	15/04/2026		

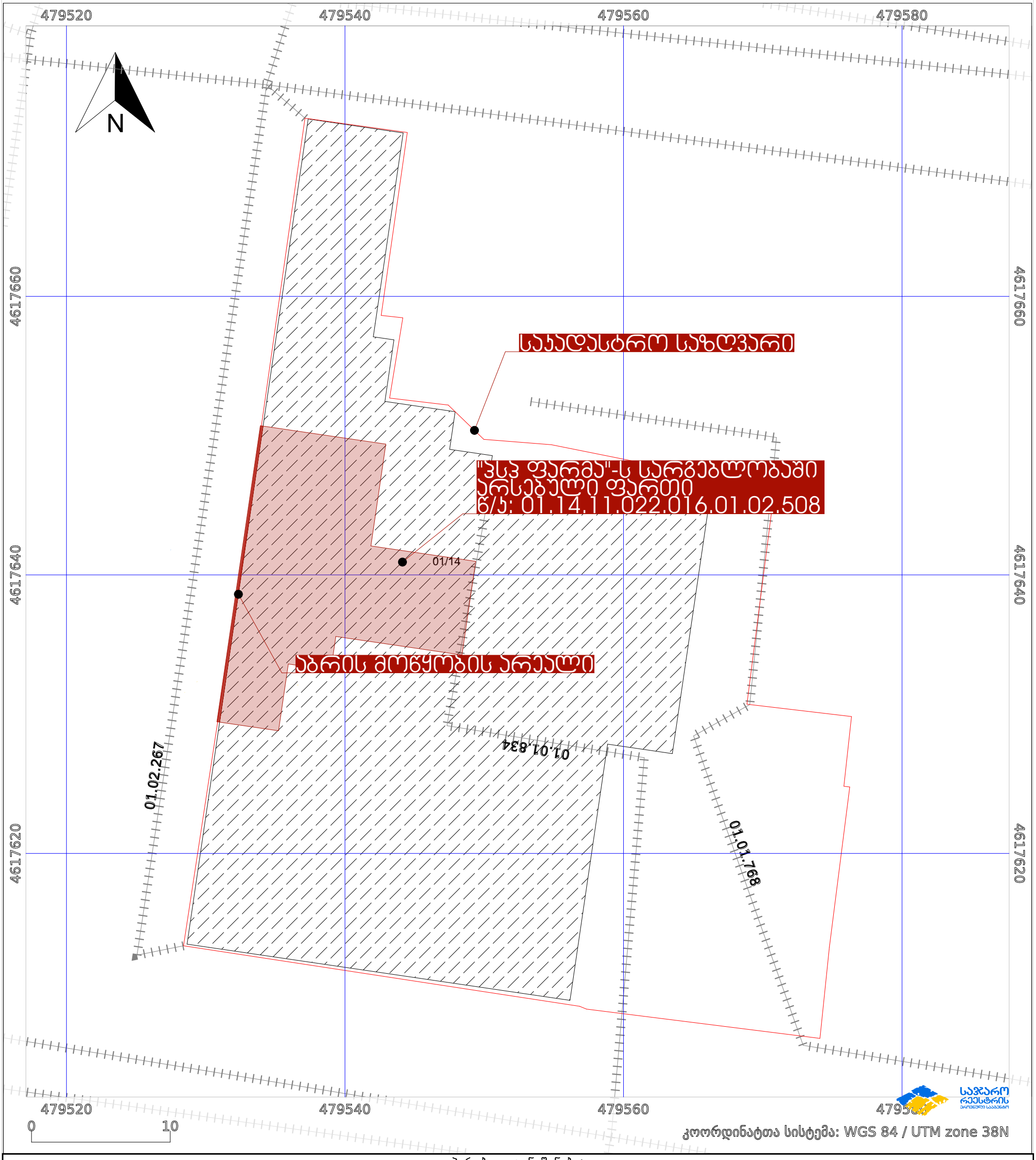

პირობითი აღნიშვნები:

ნაკვეთის საზღვარი		მშენებარე ნაგებობა		აშენებული ნაგებობა		მიწისქვეშა ნაგებობა
ხაზობრივი ნაგებობა		ტყის ფონდი		ვალდებულება		ქარსაფარი ზოლი

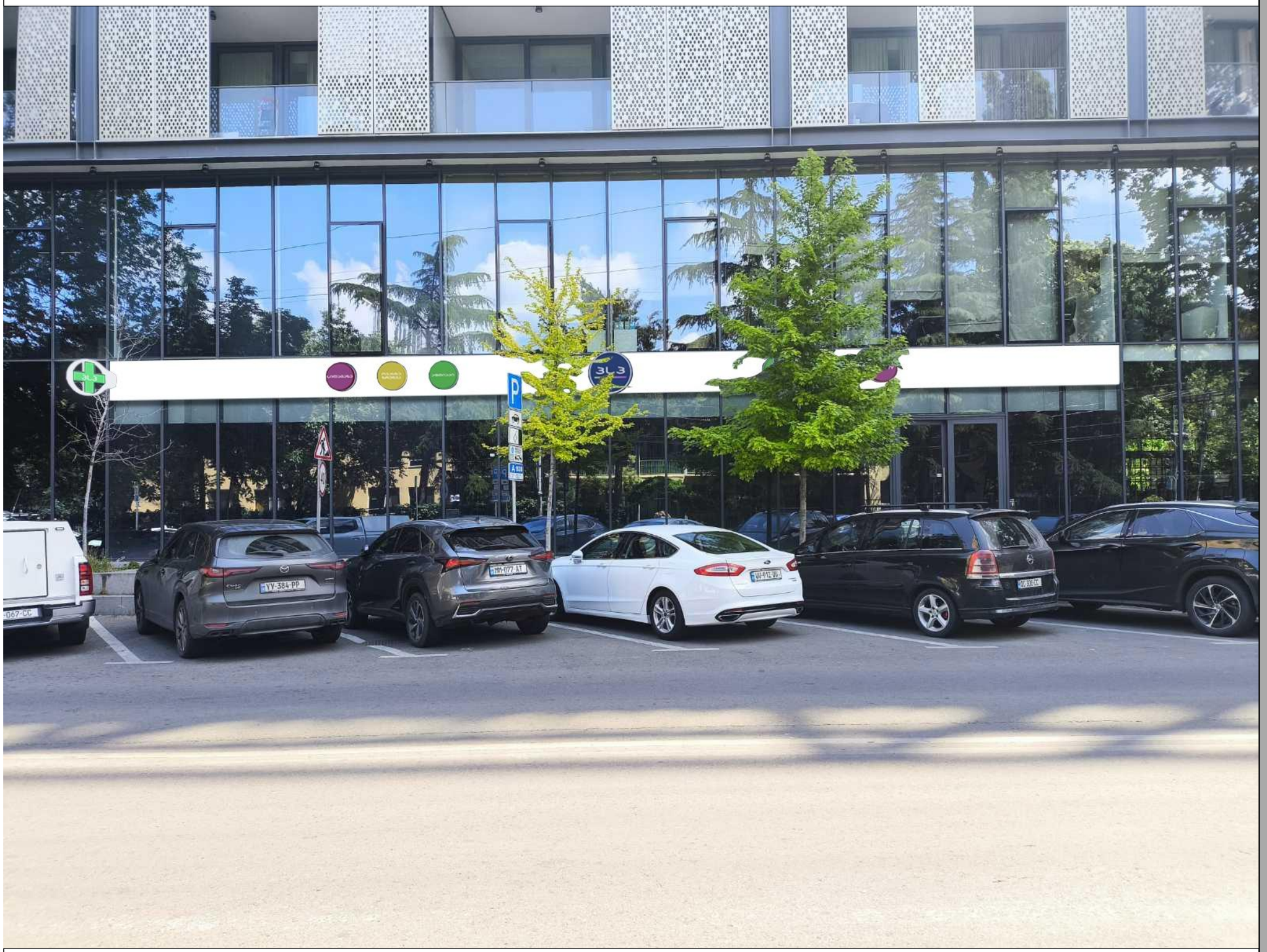

ჩემი ოჯახის აფთიაქი

ნახაზის დასახელება:

ფოტო-მონტაჟი

შეასრულა:

იონა ნიკოლაიშვილი

მისამართი:

ქ.თბილისი,

ზაქარია ფალიაშვილის ქუჩა №87

ექსპლიკაცია:

ფასადის ფართობი: 92.34 კვ/მ

სარეკლამო ბანერის ფართობი: 18.32 კვ/მ

სარეკლამო ბანერი შეადგენს ფასადის ფართობის 20.0 %-ს

ხელმოწერა:

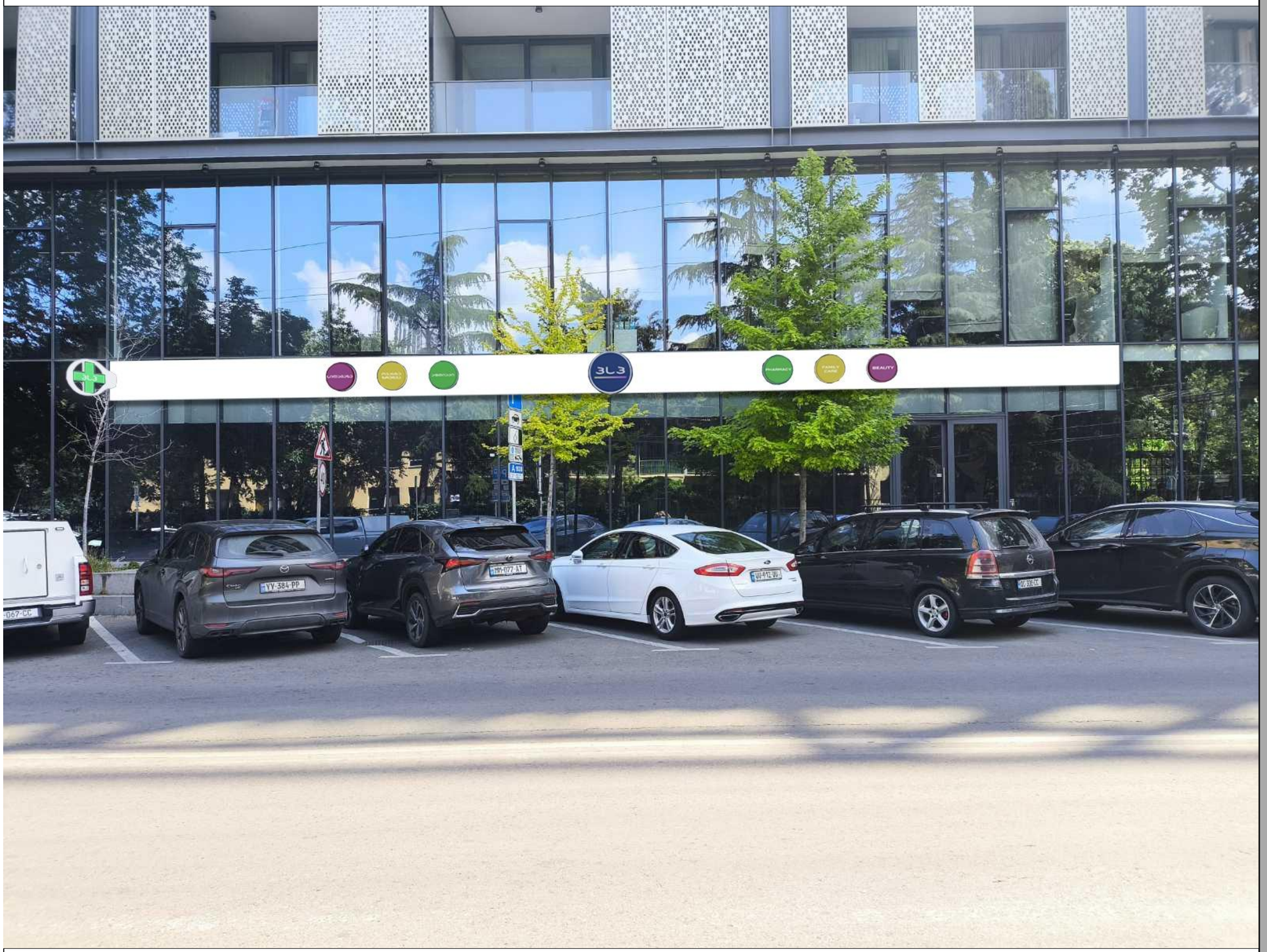

ᲩᲔᲛᲘ ᲝᲯᲐᲮᲘᲡ ᲐᲤᲗᲘᲐᲥᲘ

ᲜᲐᲮᲐᲖᲘᲡ ᲓᲐᲡᲐᲮᲔᲚᲔᲑᲐ:

ᲤᲝᲢᲝ-ᲛᲝᲜᲢᲐᲟᲘ

ᲨᲔᲡᲠᲣᲚᲐ:

ᲘᲝᲜᲐ ᲜᲘᲙᲝᲚᲐᲘᲨᲕᲘᲚᲘ

ᲛᲘᲡᲐᲛᲐᲠᲗᲘ:

Ქ.ᲗᲑᲘᲚᲘᲡᲘ,

ᲖᲐᲥᲐᲠᲘᲐ ᲤᲐᲚᲘᲐᲨᲕᲘᲚᲘᲡ ᲥᲣᲩᲐ №87

ᲔᲥᲡᲞᲚᲘᲙᲐᲪᲘᲐ:

ᲤᲐᲡᲐᲓᲘᲡ ᲤᲐᲠᲗᲝᲑᲘ: 92.34 ᲙᲕ/Მ

ᲡᲐᲠᲔᲙᲚᲐᲛᲝ ᲐᲑᲠᲐᲡ ᲤᲐᲠᲗᲝᲑᲘ: 18.32 ᲙᲕ/Მ

ᲡᲐᲠᲔᲙᲚᲐᲛᲝ ᲐᲑᲠᲐ ᲨᲔᲐᲓᲒᲔᲜᲡ ᲤᲐᲡᲐᲓᲘᲡ ᲤᲐᲠᲗᲝᲑᲘᲡ 20.0 %-Ს

ᲮᲔᲚᲛᲝᲬᲔᲠᲐ:

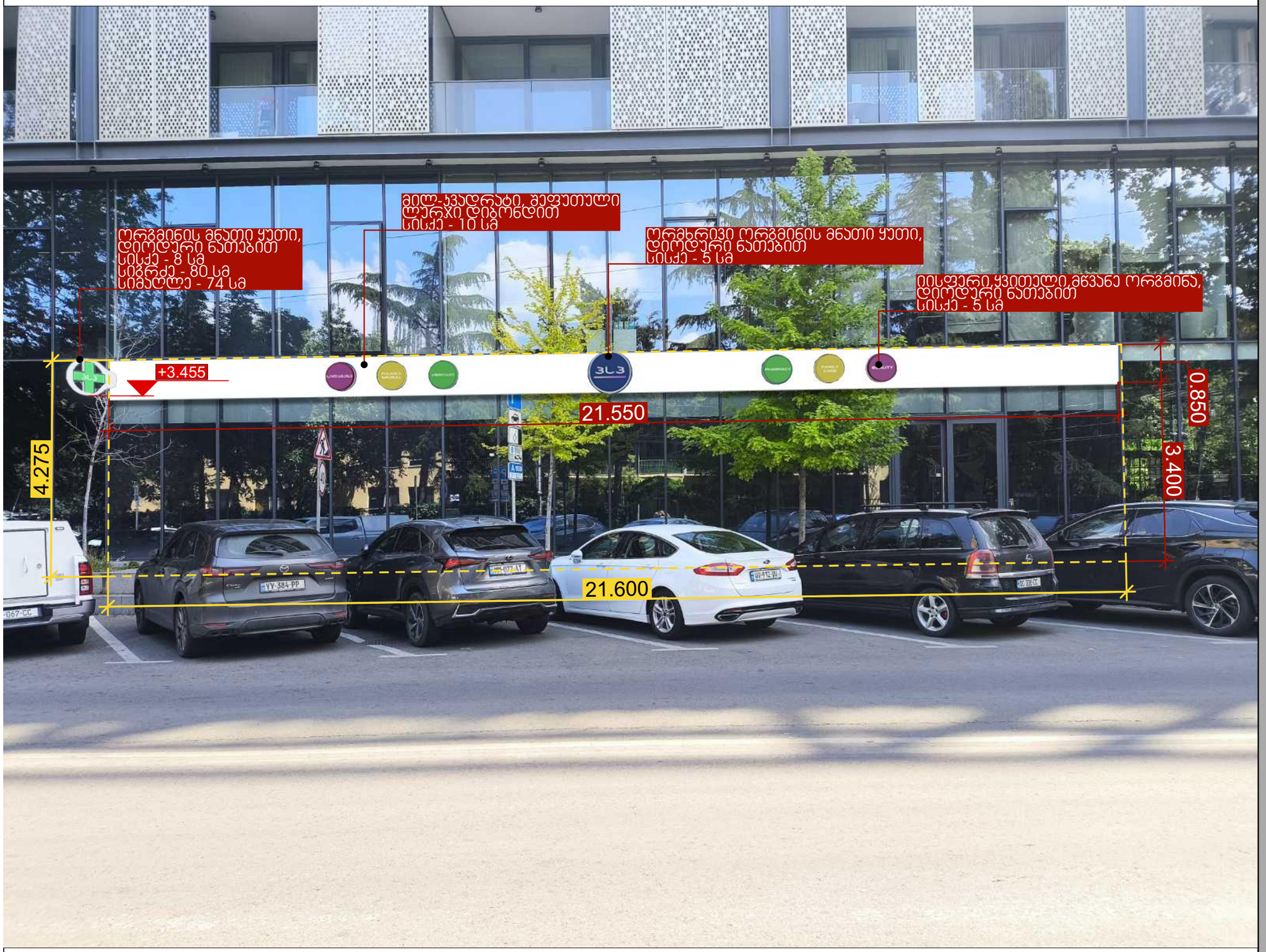

PSP

ჩემი ოჯახის აფთიაქი

ნახაზის დასახელება:

ფოტო-მონტაჟი

შეასრულა:

იონა ნიკოლაიშვილი

მისამართი:

ქ.თბილისი,

ზაქარია ფალიაშვილის ქუჩა №87

ექსპლიკაცია:

ფასადის ფართობი: 92.34 კვ/მ

სარეკლამო ადრას ფართობი: 18.32 კვ/მ

სარეკლამო ადრა შეადგენს ფასადის ფართობის 20.0 %-ს

ხელმოწერა:

სარეკლამო აბრა ფასადზე

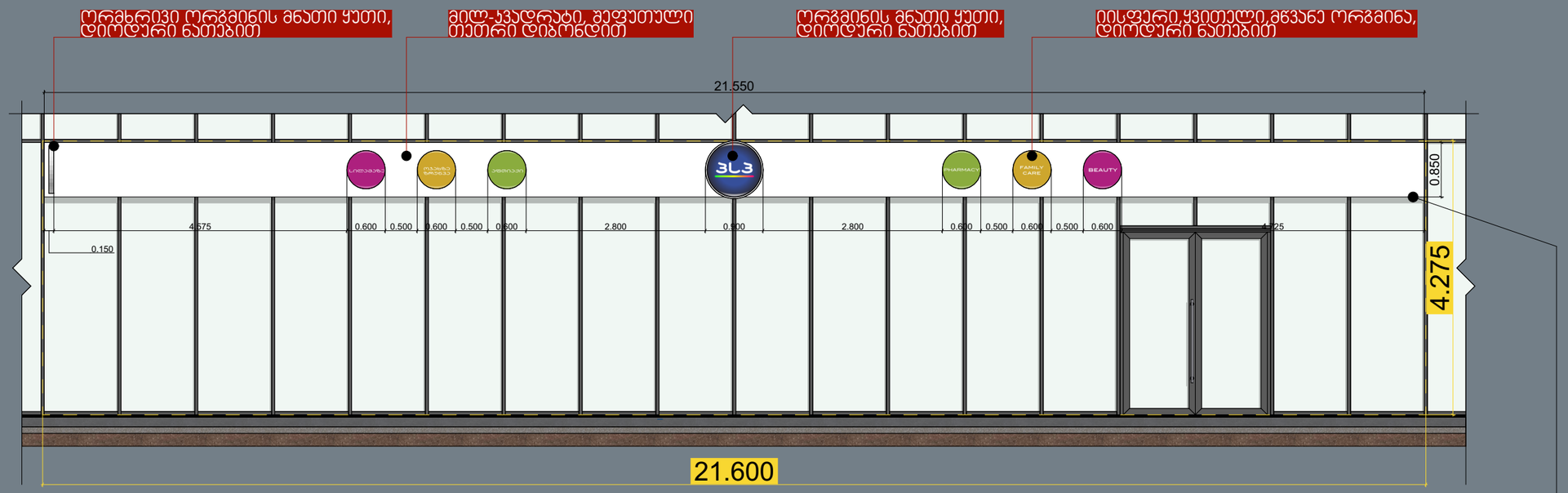

ორგზრივი მნათი ყუთი დიოდური ნათებით

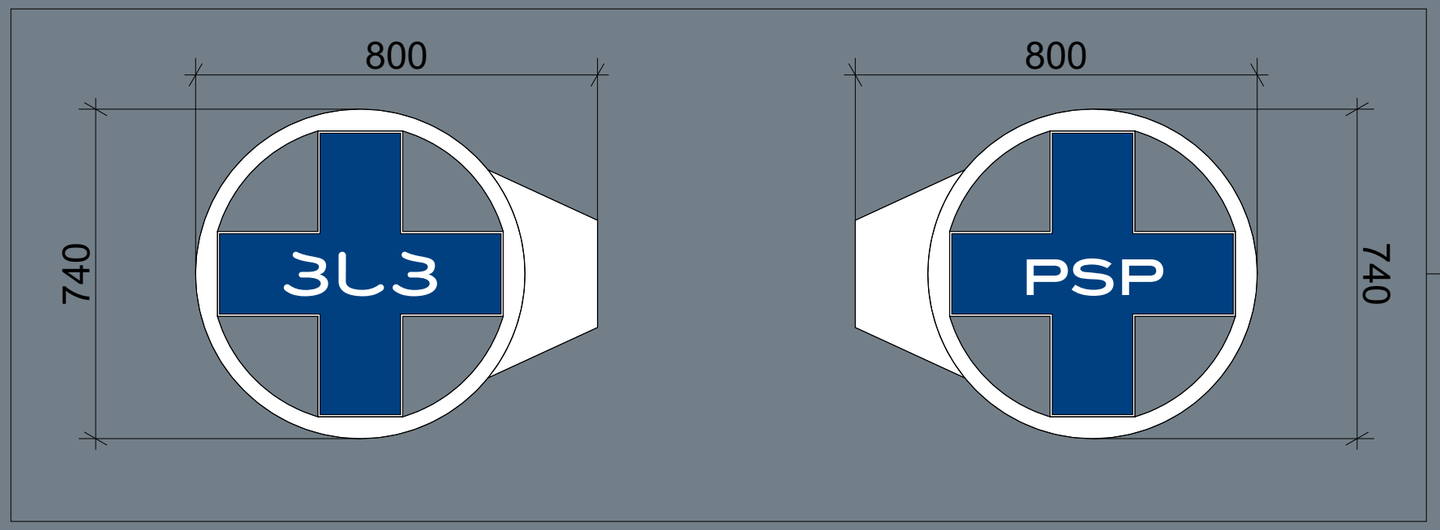

ჩემი ოჯახის აფთიაქი

ნახაზის დასახელება:

სარეკლამო აბრა ფასადზე

შეასრულა:

იონა ნიკოლაიშვილი

მისამართი:

ქ.თბილისი,

ზაქარია ფალიაშვილის ქუჩა №87

ექსპლიკაცია:

ფასადის ფართობი: 92.34 კვ/მ

სარეკლამო აბრას ფართობი: 18.32 კვ/მ

სარეკლამო აბრა შეადგენს ფასადის ფართობის 20.0 %-ს

ხელმოწერა: