ՀՀ ԱՐԱՐԱՏԻ ՄԱՐԶԻ ԱՐՏԱՇԱՏ ՀԱՄԱՅՆՔԻ	ՀՀ ԱՐԱՐԱՏԻ ՄԱՐԶԻ ԱՐՏԱՇԱՏ ՀԱՄԱՅՆՔԻ
ՀԱՄԱՅՆՔԱՊԵՏԱՐԱՆԻ ՇԻՆԱՐԱՐԱԿԱՆ ԳՈՐԾՈՒՆԵՈՒԹՅՈՒՆ	ՀԱՄԱՅՆՔԱՊԵՏԱՐԱՆԻ ՇԻՆԱՐԱՐԱԿԱՆ ԳՈՐԾՈՒՆԵՈՒԹՅՈՒՆ
ՀՀ, ԱՐԱՐԱՏԻ ՄԱՐԶ, ք. ԱՐՏԱՇԱՏ, ՀԱՆՐԱՊԵՏՈՒԹՅԱՆ 118, 2 22 00 88	ՀՀ, ԱՐԱՐԱՏԻ ՄԱՐԶ, ք. ԱՐՏԱՇԱՏ, ՀԱՆՐԱՊԵՏՈՒԹՅԱՆ 118, 2 22 00 88
ՀՀ ԱՐԱՐԱՏԻ ՄԱՐԶԻ ԱՐՏԱՇԱՏ ՀԱՄԱՅՆՔԻ «ՀԱՅԿԱԿԱՆ ԱՌԱՔԵԼԱԿԱՆ ՀԱՄԱԼՍԱՐԱՆ» ՊԵՏԱԿԱՆ ՈՉ ԱՌԵՎՏՐԱՅԻՆ ԿԱԶՄԱԿԵՐՊՈՒԹՅԱՆ	ՀՀ ԱՐԱՐԱՏԻ ՄԱՐԶԻ ԱՐՏԱՇԱՏ ՀԱՄԱՅՆՔԻ «ՀԱՅԿԱԿԱՆ ԱՌԱՔԵԼԱԿԱՆ ՀԱՄԱԼՍԱՐԱՆ» ՊԵՏԱԿԱՆ ՈՉ ԱՌԵՎՏՐԱՅԻՆ ԿԱԶՄԱԿԵՐՊՈՒԹՅԱՆ
ՀՀ, ԱՐԱՐԱՏԻ ՄԱՐԶ, ՀԱՆՐԱՊԵՏՈՒԹՅԱՆ 118, 2 22 00 88	ՀՀ, ԱՐԱՐԱՏԻ ՄԱՐԶ



მიწის ნაკვეთის სამშენებლოდ გამოყენების პირობების დადგენა

ფოტოფიქსაცია 03; 04;

თარიღი	19/06/2026	მასშტაბი	1/1250
ფორმატი	A - 3	ფურცელი	2

პირობითი აღნიშვნები

	საპროექტო ტერიტორია
01	ფოტოფიქსაციის ნომერაცია

03



04



შემსრულებელი	თანამდებობა	გვარი, სახელი	ხელმოწერა
შპს "ჰაუსარტ სტუდიო" საქართველო ქ.თბილისი, საბურთალოს რაიონი, ვაჟა ფშაველას II ჯვარტალი 11ბ, ტელ: 2 22 00 88	დირექტორი	დ. გოგიჩაიშვილი	
	მთავარი არქიტექტორი	მ. ლომიძე	
	არქიტექტორი	ნ.ადვაძე	
	არქიტექტორი	გ. ბაბუნაძე	გბაბუნაძე

დამკვეთი	პროექტის დასახელება	ობიექტის მისამართი
შ.პ.ს. "ინტერ დეველოპმენტი" საიდ. კოდი: 415117000 საქართველო, ქალაქი ბათუმი, თამარ მეფის გამზირი. N 14	საცხოვრებელი ობიექტი	ქალაქი თბილისი, სოფელი დიღომი, ცამეტი ასურელი მამის ქუჩა, N 128 ს/კ 01.72.14.055.038



მიწის ნაკვეთის სამშენებლოდ გამოყენების პირობების დადგენა

ფოტოფიქსაცია 05; 06;

თარიღი	19/06/2026	მასშტაბი	1/1250
ფორმატი	A - 3	ფურცელი	3

პირობითი აღნიშვნები

	საპროექტო ტერიტორია
01	ფოტოფიქსაციის ნომერაცია

05



06



შემსრულებელი	თანამდებობა	გვარი, სახელი	ხელმოწერა
შპს "ჰაუსარტ სტუდიო"	დირექტორი	დ. გოგიჩაიშვილი	
საქართველო ქ.თბილისი, საბურთალოს რაიონი, ვაჟა ფშაველას II ჯვარტალი 11ბ. ტელ: 2 22 00 88	მთავარი არქიტექტორი	მ. ლომიძე	
	არქიტექტორი	ნ.ადვაძე	
	არქიტექტორი	გ. ბაბუნაძე	გბაბუნაძე

დამკვეთი	პროექტის დასახელება	ობიექტის მისამართი
შ.პ.ს. "ინტერ დეველოპმენტი"	საცხოვრებელი ობიექტი	ქალაქი თბილისი, სოფელი დიღომი, ცამეტი ასურელი მამის ქუჩა, N 128
საიდ. კოდი: 415117000		ს/კ 01.72.14.055.038
საქართველო, ქალაქი ბათუმი, თამარ მეფის გამზირი, N 14		



მიწის ნაკვეთის სამშენებლოდ გამოყენების პირობების დადგენა

ფოტოფიქსაცია 07; 08;

თარიღი	19/06/2026	მასშტაბი	1/1250
ფორმატი	A - 3	ფურცელი	4

პირობითი აღნიშვნები

	საპროექტო ტერიტორია
01	ფოტოფიქსაციის ნომერაცია

07



08



შემსრულებელი	თანამდებობა	გვარი, სახელი	ხელმოწერა
შპს "ჰაუსარტ სტუდიო"	დირექტორი	დ. გოგიჩაიშვილი	
	მთავარი არქიტექტორი	მ. ლომიძე	
	არქიტექტორი	ნ.ადვაძე	
	არქიტექტორი	გ. ბაბუნაძე	

საქართველო ქ.თბილისი, საბურთალოს რაიონი, ვაჟა ფშაველას II ჯვარტალი 11ბ.
ტელ: 2 22 00 88

დამკვეთი	პროექტის დასახელება	ობიექტის მისამართი
შ.პ.ს. "ინტერ დეველოპმენტი"	საცხოვრებელი ობიექტი	ქალაქი თბილისი, სოფელი დიღომი, ცამეტი ასურელი მამის ქუჩა, N 128
საიდ. კოდი: 415117000		ს/კ 01.72.14.055.038
საქართველო, ქალაქი ბათუმი, თამარ მეფის გამზირი. N 14		

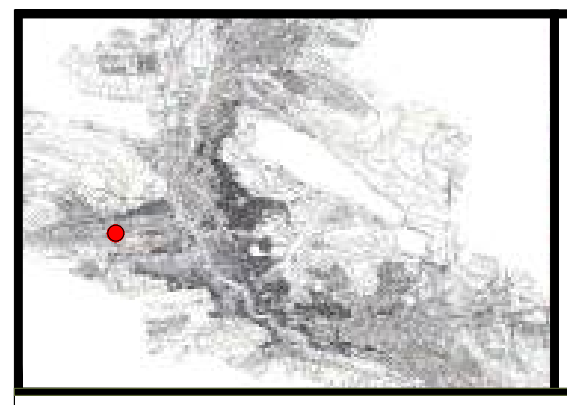

მიწის ნაკვეთის სამშენებლოდ გამოყენების პირობების დადგენა

ფოტოფიქსაციის სქემა

თარიღი	19/06/2026	მასშტაბი	1/1250
ფორმატი	A - 3	ფურცელი	5

პირობითი აღნიშვნები

(ლურჯი)	საპროექტო ტერიტორია	(ყვითელი)	მაგისტრალური გზა
(წითელი)	საკვლევი არეალი	(ღია ყვითელი)	საქალაქო გზა
(ნარინჯისფერი)	რეგისტრირებული ნაკვეთები	(ნაცრისფერი)	შიდა საუბნო გზა
		07	ფოტოფიქსაციის ადგილმდებარეობა და მიმართულება

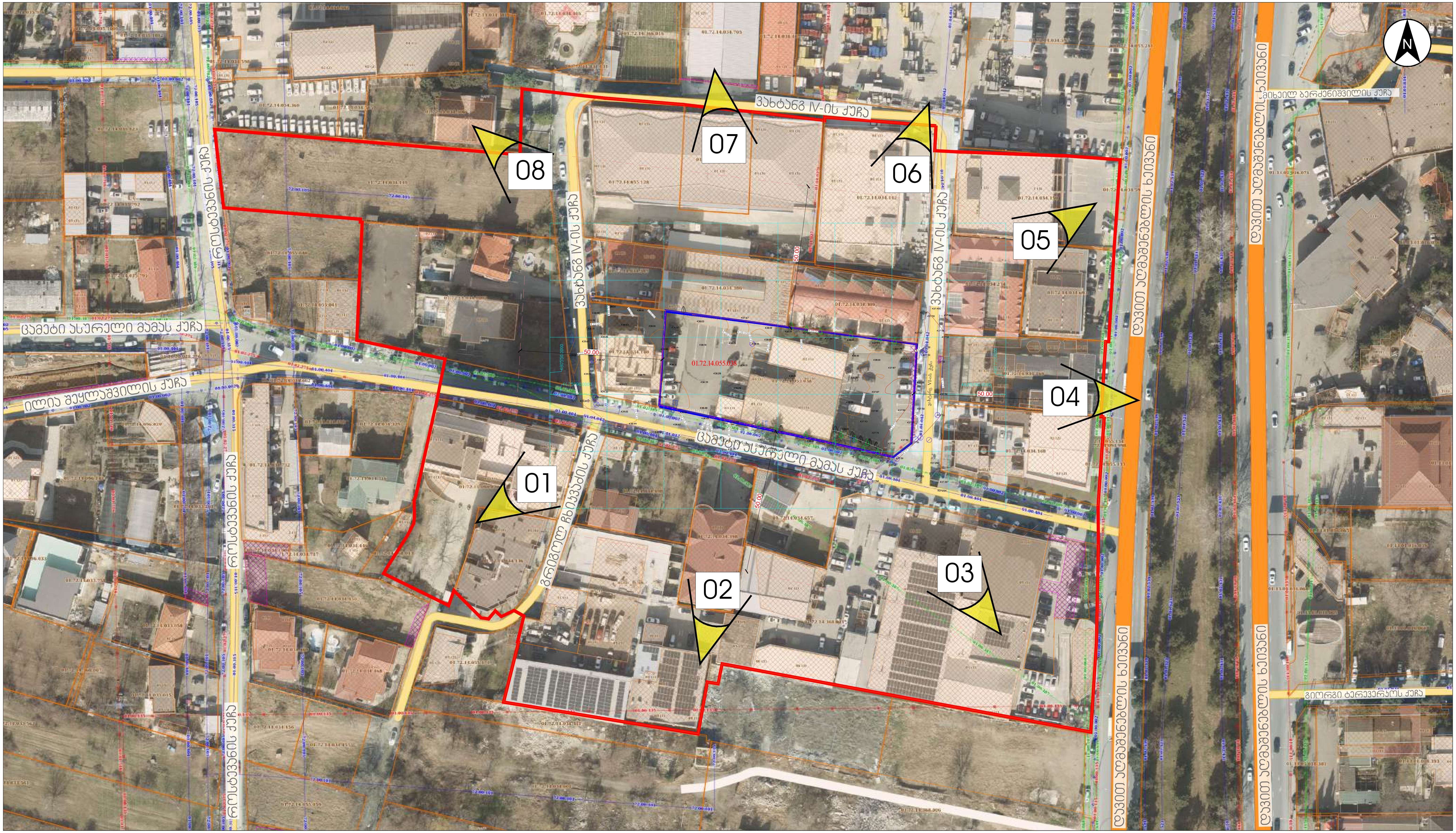

შემსრულებელი	თანამდებობა	გვარი, სახელი	ხელმოწერა	დამკვეთი	პროექტის დასახელება	ობიექტის მისამართი
შპს "ჰაუსარტ სტუდიო"	დირექტორი	დ. გოგიჩაიშვილი		შ.პ.ს. "ინტერ დეველოპმენტი"	საცხოვრებელი ობიექტი	ქალაქი თბილისი, სოფელი დიღომი, ცამეტი ასურელი მამის ქუჩა, N 128 ს/კ 01.72.14.055.038
საქართველო ქ.თბილისი, საბურთალოს რაიონი, ვაჟა ფშაველას II კვარტალი 11ბ. ტელ: 2 22 00 88	მთავარი არქიტექტორი	მ. ლომიძე		საიდ. კოდი: 415117000		
	არქიტექტორი	ნ.ადვაძე		საქართველო, ქალაქი ბათუმი, თამარ მეფის გამზირი. N 14		
	არქიტექტორი	გ. ბაბუნაძე				