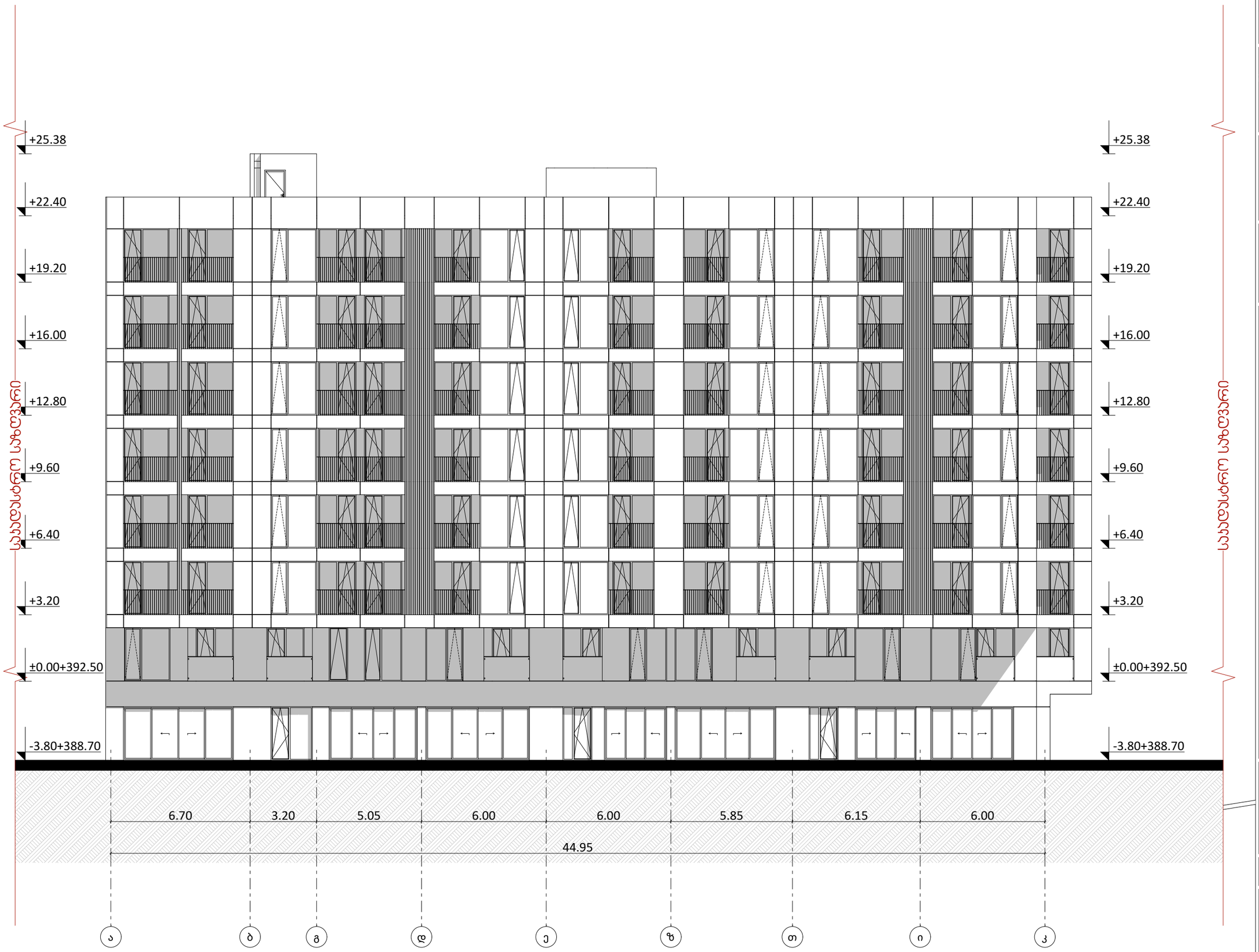

odadezeen

მისამართი: ი.გამრეკელის ქ. №35ა
ს.კ : 405379353

პროექტის მონაცემები:

ფუნქციური დანიშნულება: მრავალბინიანი საცხოვრებელი სახლი №6

პროექტის მისამართი:ქ.თბილისი, ჭელაძის ქუჩა

საკადასტრო კოდი: 01.17.11.034.080

პოზიცია: სახლის გვარი | ხალმოწერა

მთ.არქიტექტორი: სოფიო ხოჯაჯა

არქიტექტორი: ირაკლი ჯაფარიძე

შენიშვნა:

პირობითი აღნიშვნები:

ტექნიკურ ეკონომიკური მაჩვენებლები:

ფასადი 1

ფურცლის ნომერი:

A.05.1

მასშტაბი | **1:170**

6/23/2026

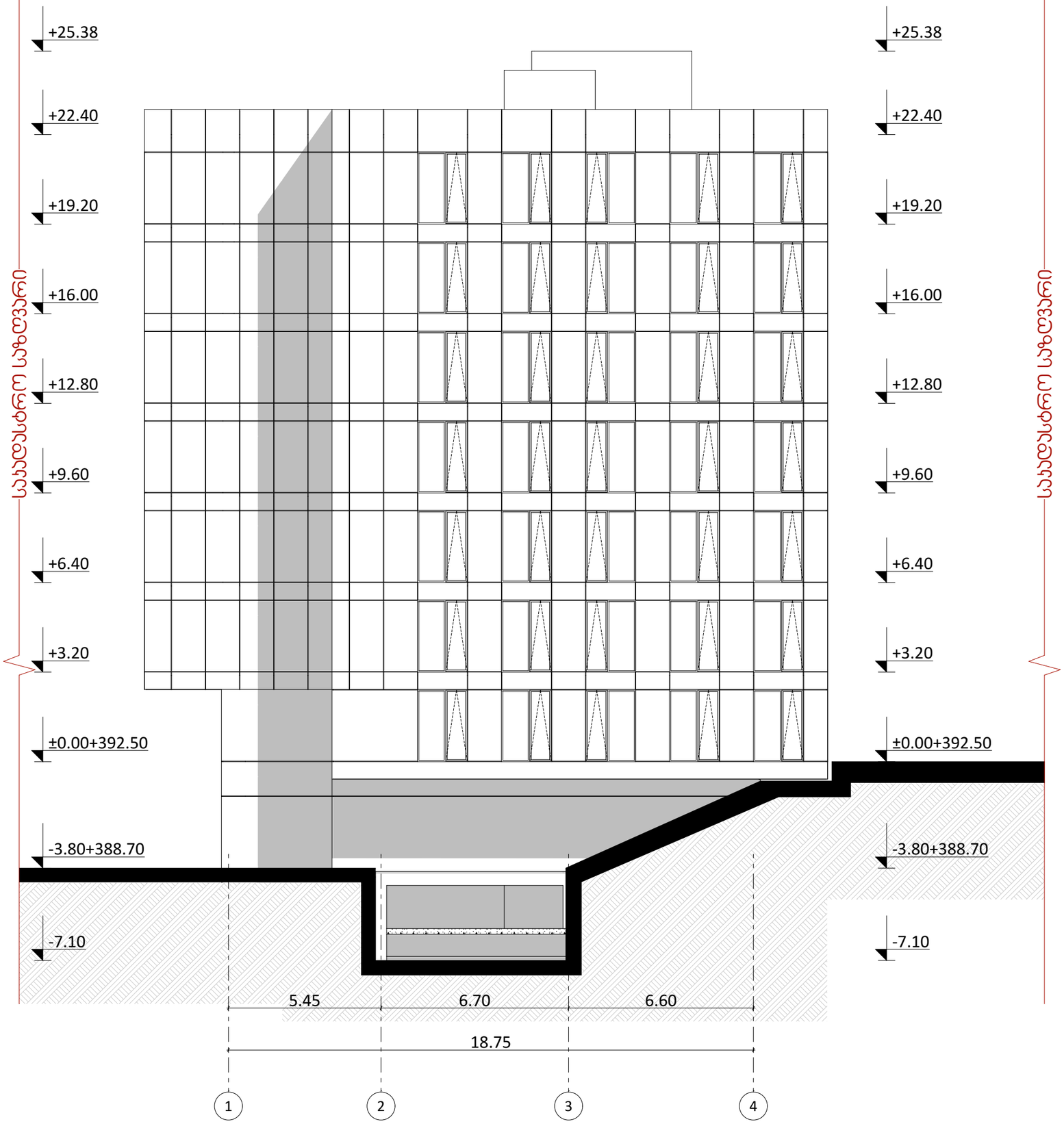

odadezeen

მისამართი: ი.გამრეკელის ქ. №35ა
ს.კ : 405379353

პროექტის მონაცემები:

ფუნქციური დანიშნულება: მრავალბინიანი საცხოვრებელი სახლი №6

პროექტის მისამართი:ქ.თბილისი, წყალმის ქუჩა

საკადასტრო კოდი: 01.17.11.034.080

პოზიცია
სახელი გვარი | ხელმოწერა

მთ.არქიტექტორი:
სოფიო ხოჯავა

არქიტექტორი:
ირაკლი ჯაფარიძვილი

შენიშვნა:

პირობითი აღნიშვნები:

ტექნიკურ ეკონომიკური მაჩვენებლები:

ფასადი 2

ფურცლის ნომერი:

A.05.2

მასშტაბი | **1:150**

6/23/2026

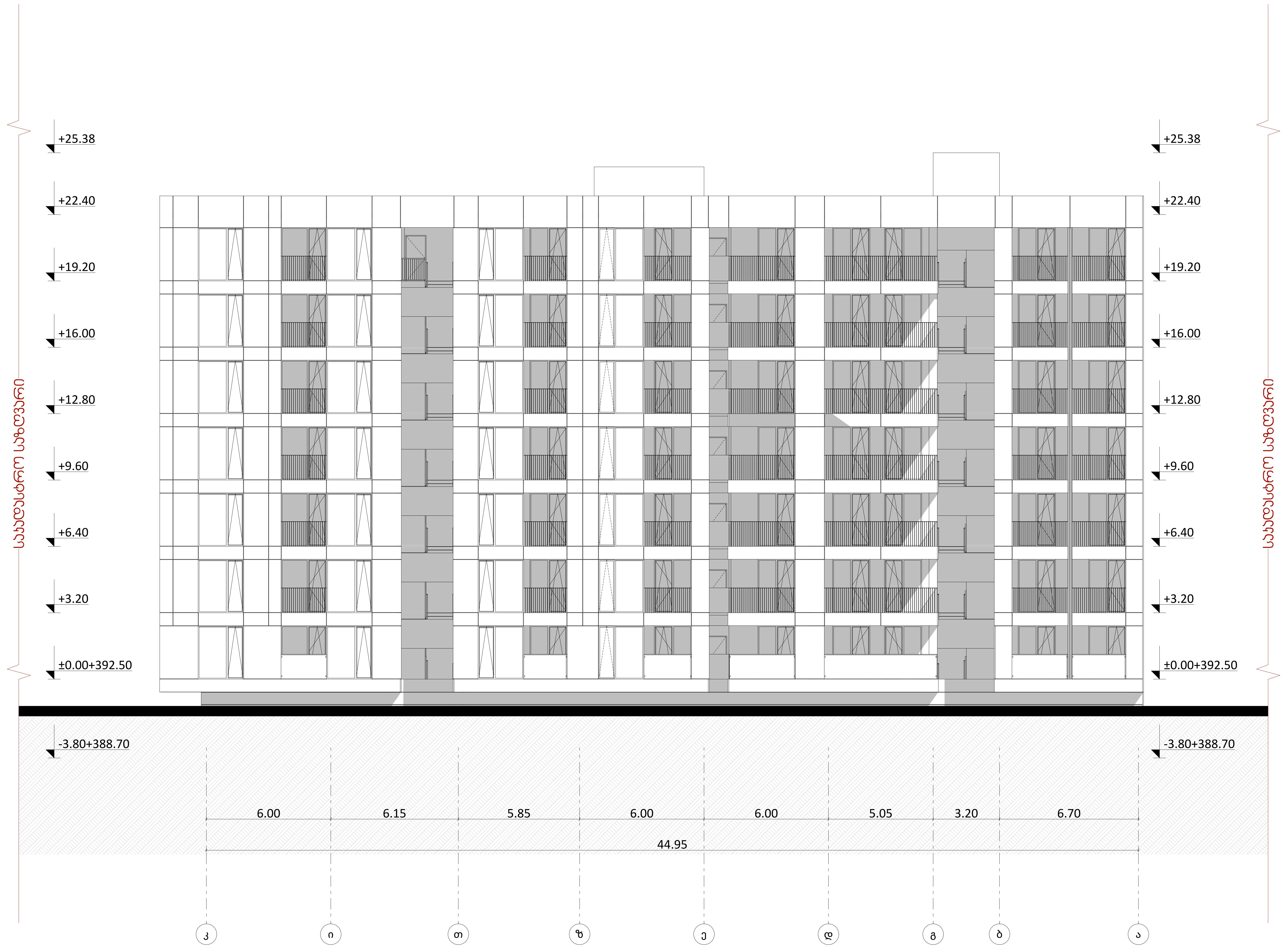

odadezeen

მისამართი: ი.გამრეკელის ქ. №35ა
ს.კ : 405379353

პროექტის მონაცემები:

ფუნქციური დანიშნულება: მრავალბინიანი საცხოვრებელი სახლი №6

პროექტის მისამართი:ქ.თბილისი, წულაძის ქუჩა

საკადასტრო კოდი: 01.17.11.034.080

პოზიცია სახელი გვარი	ხელმოწერა
მთ.არქიტექტორი: სოფიო ხოჯავა	
არქიტექტორი: ირაკლი ჯაფიაშვილი	

შენიშვნა:

პირობითი აღნიშვნები:

ტექნიკურ ეკონომიკური მაჩვენებლები:

ფასადი 3

ფურცლის ნომერი:

A.05.3

მასშტაბი **1:170**

6/23/2026

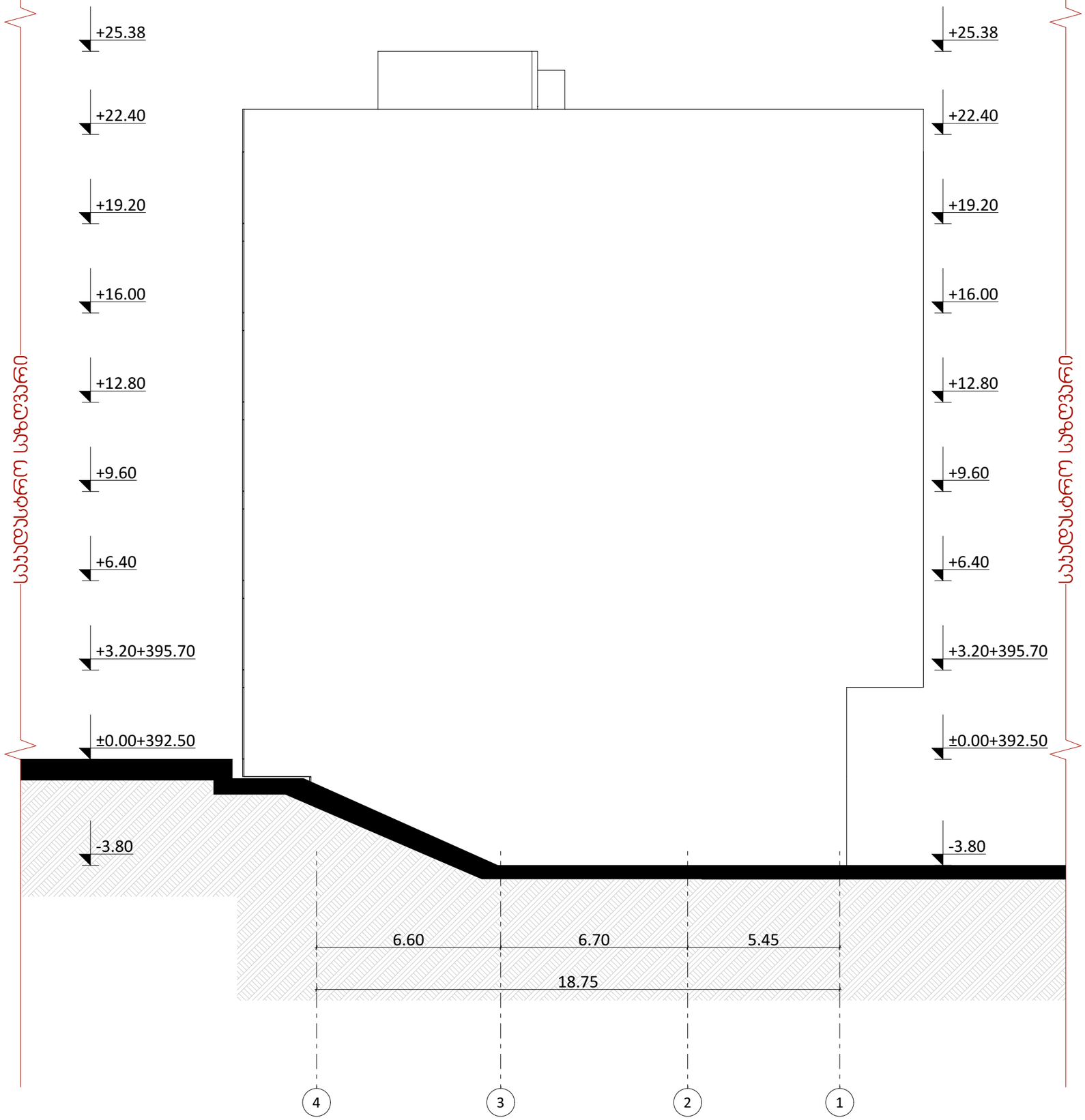

odadezeen

მისამართი: ი.გამრეკელის ქ. №35ა
ს.კ : 405379353

პროექტის მონაცემები:

ფუნქციური დანიშნულება: მრავალბინიანი საცხოვრებელი სახლი №6

პროექტის მისამართი:ქ.თბილისი, წყალმის ქუჩა

საკადასტრო კოდი: 01.17.11.034.080

პოზიცია
სახელი გვარი | ხელმოწერა

მთ.არქიტექტორი:
სოფიო ხოჯავა

არქიტექტორი:
ირაკლი ჯაფარიძვილი

შენიშვნა:

პირობითი აღნიშვნები:

ტექნიკურ ეკონომიკური მაჩვენებლები:

ფასადი 4

ფურცლის ნომერი:

A.05.4

მასშტაბი | **1:150**

6/23/2026