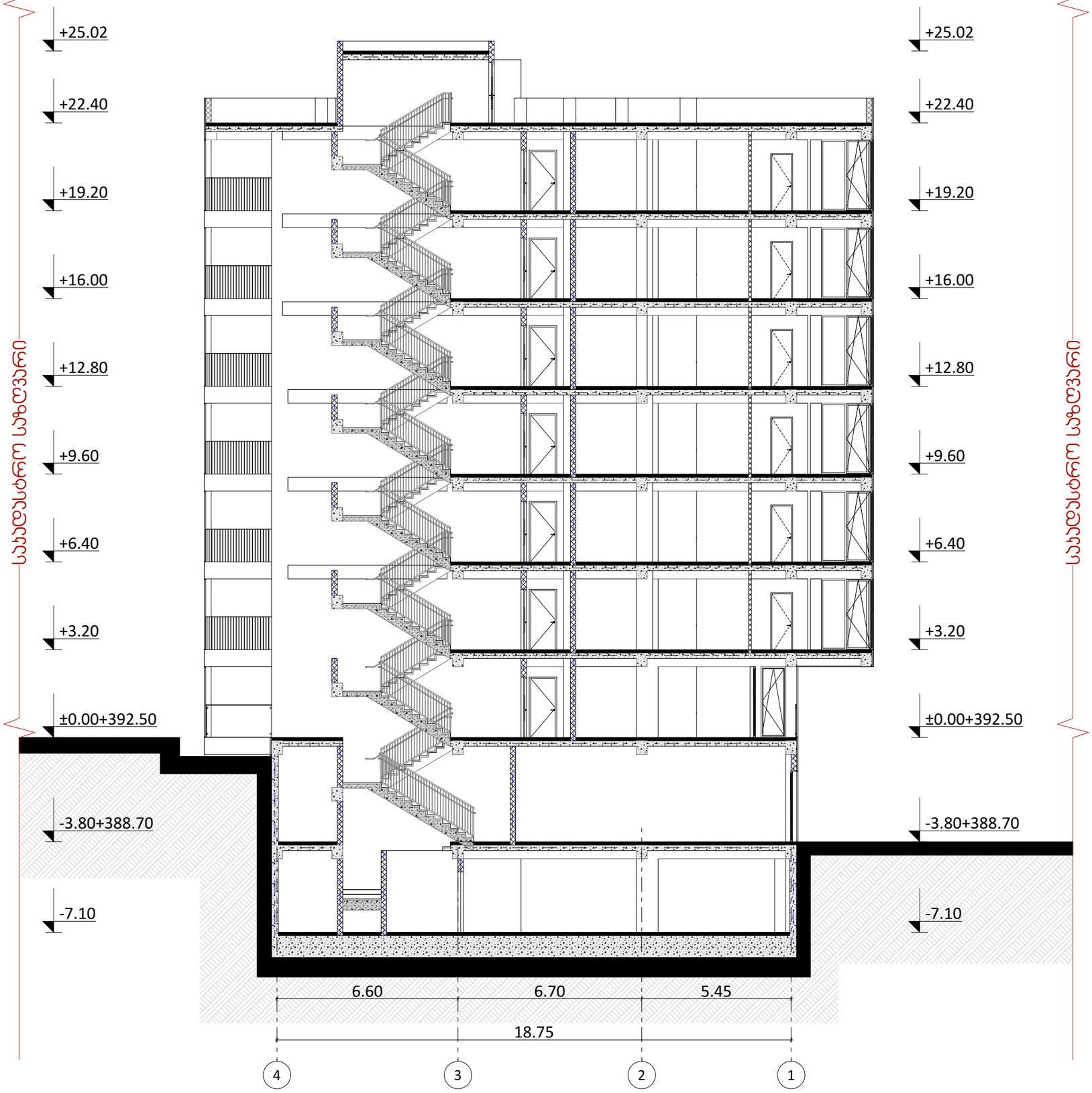

odadezeen

მისამართი: ი.გამრეკელის ქ. №35ა
ს.ს : 405379353

პროექტის მონაცემები:

ფუნქციური დანიშნულება: მრავალბინიანი საცხოვრებელი სახლი №5

პროექტის მისამართი:ქ.თბილისი, წყალმის ქუჩა

საკადასტრო კოდი: 01.17.11.034.079

პოზიცია: სახელი გვარი | ხელმოწერა

მთ.არქიტექტორი: სოფიო ხოჯაპა

არქიტექტორი: ირაკლი ჯაფარიძვილი

შენიშვნა:

პირობითი აღნიშვნები:

ტექნიკურ ეკონომიკური მაჩვენებლები:

ჭრილი 1

ფურცლის ნომერი:

A.06.1

მასშტაბი | **1:150**

6/24/2026

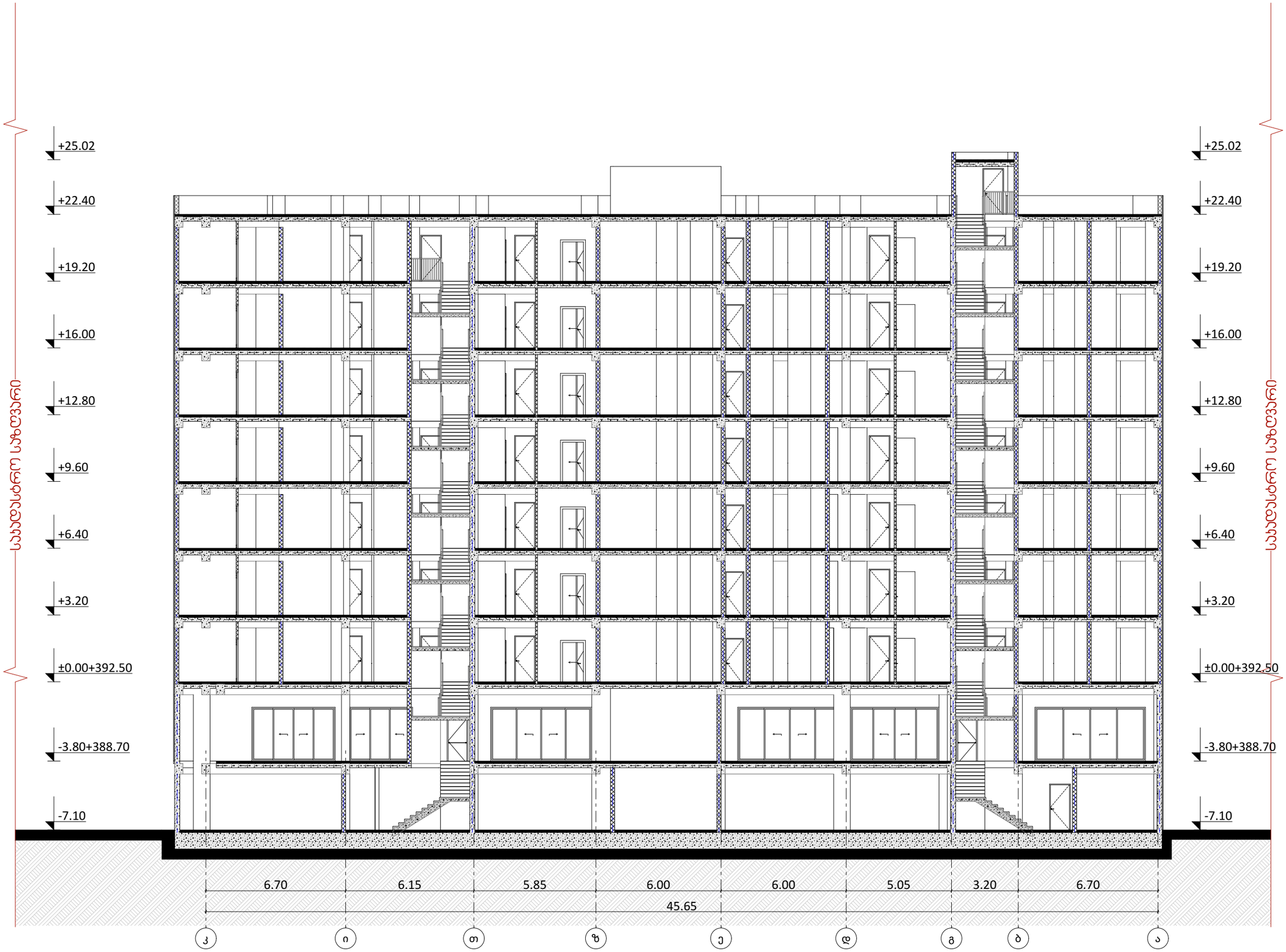

odadezeen

მისამართი: ი.გამრეკელის ქ. №35ა
ს.კ : 405379353

პროექტის მონაცემები:

ფუნქციური დანიშნულება: მრავალბინიანი საცხოვრებელი სახლი №5

პროექტის მისამართი:ქ.თბილისი, წყალაძის ქუჩა

საკადასტრო კოდი: 01.17.11.034.079

პოზიცია: სახელი გვარი | ხელმოწერა

მთ.არქიტექტორი: სოფიო ხოჯაჯა

არქიტექტორი: ირაკლი ჯაფარიძვილი

შენიშვნა:

პირობითი აღნიშვნები:

ტექნიკურ ეკონომიკური მაჩვენებლები:

ჭრილი 2

ფურცლის ნომერი:

A.06.2

მასშტაბი | **1:180**

6/24/2026