

ARCHCENTER	პროექტის ორგანიზაცია: შპს "არქცენტრი" ქ. თბილისი, მ. ბელოვანის 24 ტელ: +995 557 744 977 ელ ფოსტა:		დამკვეთი: შპს "იქსმშენ დეველოპმენტი" Client: ს/კ 405243482	პროექტის სახელწოდება Project Name
	Design Team			
	დირექტორი	მ. მენტეშაშვილი	დამკვეთის № Contact #	პროექტის № Project #
	მთ. არქიტექტორი	გ. ხელაძე		
	არქიტექტორი	ტ. ხუციშვილი	15/19	15/19
	არქიტექტორი	გ.ბურჯენიძე		
	არქიტექტორი	გ. ბოლოთაშვილი		

მრავალბინიანი საცხოვრებელი შენობის პროექტი ქ. თბილისში A ბლოკი

მისამართი: ქ. თბილისი ნინოწმიდა პოზვას №10

Adress: ს/კ 01.13.02.005.006

ფურცლის სათაური Page Name

-1 სართულის გეგმა -3.35 ნიშნულზე

აღნიშვნები Page Name

მოცემა, ჩაკეთების საზომებით	მასა
ღერძები	ბეტონის კედელი
ნიშნულები	ანატომიური ქვის ელემენტებით მოპირკეთება
პარალელის ხაზი	ტროტუარი
ტიპიური	

ფურცლის სტანდარტი paper Format	A2	სტადია Stage	
		თარიღი Data	25.06.2026
		მასშტაბი Scale	1:200
42.0 X 59.4 CM		ფურცლები Pages	A.01.01

ARCHCENTER	Design Team	ლ.ჯიმშელიშვილი	
		ე.ჩიქოვანი	
		ნ.ბერიძე	
		ნ.ბერიძე	
		ნ.ბერიძე	
		ნ.ბერიძე	

საკონსულტაციო ცენტრის მშენებლობა

Client: ააიპ «ინოვაციების, ტექნოლოგიების და ბიზნესის განვითარების ცენტრი»

Contact #	
Project #	
Address:	

15/19	15/19

Page Name	Page Name

Project Name		Page Name	
Stage		Stage	
Date		Date	25.06.2026
Scale		Scale	1:150
Pages		Pages	A-01.02


#60 #59 #58 #57 #56 #55 #54 #53 #52 #51 #50 #49 #48 #47
#61 #62 #63 #64
#46 #45 #44 #43 #42 #41 #40 #39 #38 #37 #36 #35
#34 #33
1 2 3 4 5 6 7 8 9 10 11
12 13 14 15 16 17
1 2 3 4 5 6 7 8 9 10 11 12 13 14 15 16 17 18 19
ა ბ გ დ ე ვ ზ თ ი კ ლ მ ნ ო პ ჟ რ ს ტ უ ფ
426.16
425.81
426.03
425.51
426.27
426.01
426.24
426.05
425.51
426.09
436.31
426.36
74.269
24.681
15.039
18.841
37.678
37.327
27.814
9.952
8.900
20.992
6.900
17.265
6.965
15.039
18.841
5.000
2.500
5.500
13.8 მ²
12.5 მ²
27.5 მ²
ტუალეტი N4 18.3 მ²
ტუალეტი 4.8 მ²
სველი წერტილი 12.8 მ²
ტუალეტი N3 16.7 მ²
სველი წერტილი 11.3 მ²
სამეცადინო ოთახი 25.9 მ²
მოსაცდელი 13.9 მ²
ტუალეტი 5.2 მ²
სველი წერტილი 14.1 მ²
სამეცადინო ოთახი 27.6 მ²
სამეცადინო ოთახი 27.5 მ²
სამეცადინო ოთახი 100.0 მ²
სამეცადინო ოთახი N1 - 1046.6 მ²
სამეცადინო ოთახი N2 - 596.8 მ²
სამეცადინო ოთახი N3 - 449.8 მ²
სამეცადინო ოთახი N4 - 155.1 მ²
ტექნიკური სივრცე
ელექტრო ტრანსფორმატორი
ელექტრო ფარი
ინტერნეტ ქსელის კვანძი
ხანძარსაწინააღმდეგო ტუმბოების ოთახი
ხანძარსაწინააღმდეგო ავზი
ხანძარსაწინააღმდეგო ტუმბოების ოთახი
ხანძარსაწინააღმდეგო ავზი
ცენტრალური გათბობის ქვაბი
ცენტრალური გათბობის ქვაბი
ცენტრალური გათბობის ქვაბ

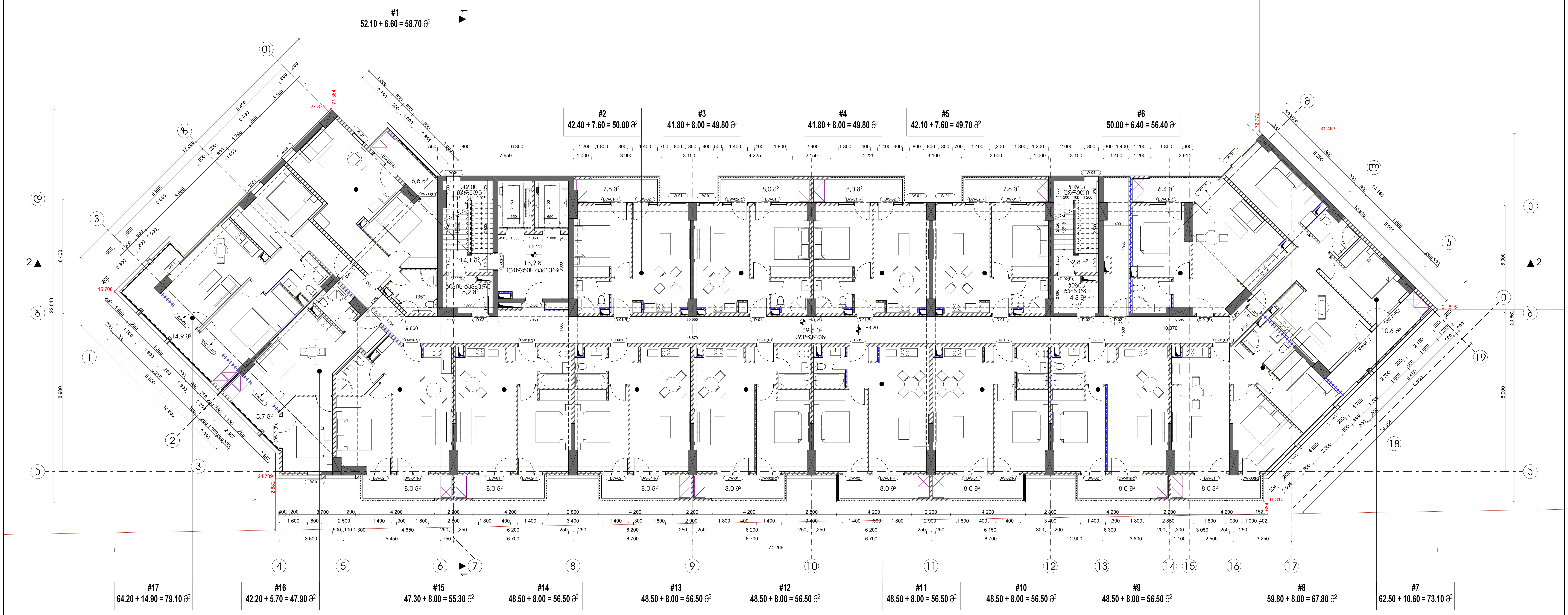

ARCHCENTER

საპროექტო ორგანიზაცია: შპს "არქცენტრი" Design Team	ქ. თბილისი, მ ბელოვანის 24 ტელ: +995 957 744 977 ელ ფოსტა:	
დირექტორი	მ. მენტეშაშვილი	
მთ. არქიტექტორი	გ. ხელაძე	
არქიტექტორი	ტ. ხუციშვილი	
არქიტექტორი	გ.გურგენიძე	
არქიტექტორი	გ. ბოლოთაშვილი	

დამკვეთი: შპს "იქსმენ დეველოპმენტი" Client: ს/კ 405243482	
დამკვეთის № Contact #	პროექტის № Project #
15/19	15/19

პროექტის სახელწოდება Project Name
მრავალბინიანი საცხოვრებელი შენობის პროექტი ქ. თბილისში A ბლოკი
მისამართი: ქ. თბილისი, ნოდარ ბოხუას №10 Adress: ს/კ 01.13.02.005.006

ფურცლის სათაური
Page Name

2 სართულის გეგმა +3.20 ნიშნულზე

პირობითები
Page Name

ფურცლის სტანდარტი paper Format	A2	42.0 X 59.4 CM	სტადია Stage			
			თარიღი Data	25.06.2026		
			მასშტაბი Scale	1:150		
			ფურცლები Pages	A.01.03		

ARCHCENTER	

Design Team	Благовещенская ул., 21Б, г. Хабаровск, 680000
ГИП. Ульянов Д.М.	+7 (4212) 957 744 977
Чертежник	info@archcenter.ru
Нормоконтролер	
Архитектор	
Конструктор	

Client:	Жилой комплекс "Амурский"
Contact #	
Project #	15/19
Project Name	Жилой комплекс "Амурский"
Address:	г. Хабаровск, ул. Амурская, 15/19

Жилой комплекс "Амурский"	15/19
Жилой дом №1	
Жилой дом №2	
Жилой дом №3	
Жилой дом №4	
Жилой дом №5	

Page Name	Общие данные
Page #	АР.01

Page Name	3 Квартирография 1-6.40 Экспликация помещений
Page #	АР.01.04

Stage	Рабочая документация
paper Format	А2
Data	25.06.2026
Scale	1:150
Pages	42.0 X 59.4 CM

#34
64.20 + 14.90 = 79.10 м²

#33
42.20 + 5.70 = 47.90 м²

#32
47.30 + 8.00 = 55.30 м²

#31
48.50 + 8.00 = 56.50 м²

#30
48.50 + 8.00 = 56.50 м²

#29
48.50 + 8.00 = 56.50 м²

#28
48.50 + 8.00 = 56.50 м²

#27
48.50 + 8.00 = 56.50 м²

#26
48.50 + 8.00 = 56.50 м²

#25
59.80 + 8.00 = 67.80 м²

#24
62.50 + 10.60 = 73.10 м²

#23
50.00 + 6.40 = 56.40 м²

#22
42.10 + 7.60 = 49.70 м²

#21
41.80 + 8.00 = 49.80 м²

#20
41.80 + 8.00 = 49.80 м²

#19
42.40 + 7.60 = 50.00 м²

#18
52.10 + 6.60 = 58.70 м²

ARCHCENTER	

Design Team	Благоустройство территории жилого комплекса "Эльбрус"
ГИП	Е. Ефимова
Архитектор	Е. Ефимова
Конструктор	Е. Ефимова
Электрик	Е. Ефимова
ВК	Е. Ефимова

Client:	Общество с ограниченной ответственностью "Специализированный застройщик "Эльбрус"
Contact #	+7 (495) 957 74 97
Project #	15/19
Address:	г. Нальчик, ул. Кабардинская, 24

Project Name	Благоустройство территории жилого комплекса "Эльбрус"
Page Name	Ситуационный план
Page #	1

Page Name	Ситуационный план - 4 этап строительства
Page #	2

Paper Format	A2
Stage	Рабочий
Scale	1:150
Pages	1
Date	25.06.2026

Page Name	Ситуационный план - 4 этап строительства
Page #	2

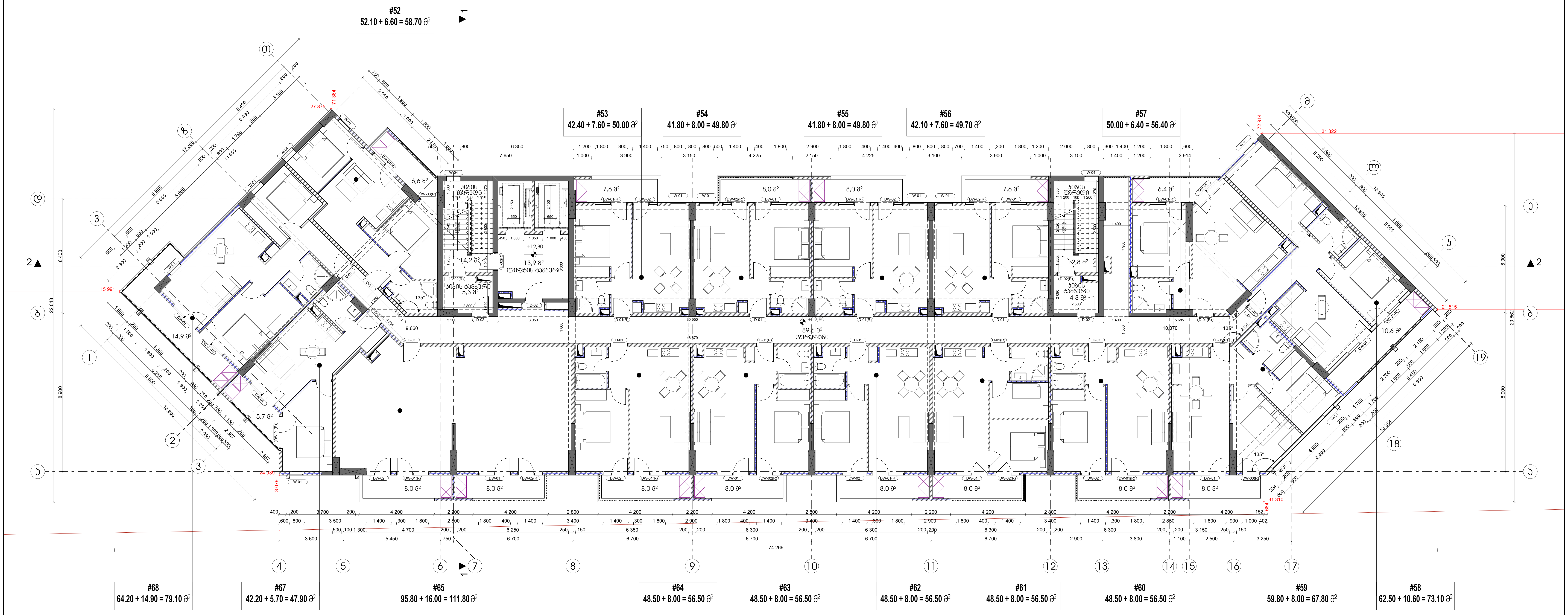

ARCHCENTER	საპროექტო ორგანიზაცია: შპს "არქცენტრი" Design Team ქ. თბილისი, მ ბელოვანის 24 ტელ: +995 957 744 977 ელ ფოსტა:	
	დირექტორი	მ. მენტეშაშვილი
	მთ. არქიტექტორი	გ. ხელაძე
	არქიტექტორი	ტ. ხუციშვილი
	არქიტექტორი	გ.გურგენიძე
	არქიტექტორი	გ. ბოლოთაშვილი

დამკვეთი: შპს "იქსმშენ დეველოპმენტი" Client: ს/კ 405243482	
დამკვეთის № Contact #	პროექტის № Project #
15/19	15/19

პროექტის სახელწოდება Project Name
მრავალბინიანი საცხოვრებელი შენობის პროექტი ქ. თბილისში A ბლოკი
მისამართი: ქ. თბილისი ნოდარ ბოხუას №10 Adress: ს/კ 01.13.02.005.006

ფურცლის სათაური Page Name	5 სართულის გეგმა +12.80 ნიშნულზე
პირობითი აღნიშვნები Page Name	ღერძი; ნიშნული; ჭრილის ხაზი; რიგელი; შუშა; ბლოკის კედელი; რკინაბეტონის მონოლითური კონსტრუქცია; დიაფრაგმა

ფურცლის სტანდარტი paper Format	სტადია Stage	
A2	თარიღი Data	25.06.2026
	მასშტაბი Scale	1:150
42.0 X 59.4 CM	ფურცლები Pages	A.01.06

ARCHCENTER	Design Team	Ул.Ангел Кънчев 36А, ет.1, ап.1	Client: ЕТ "Архи Дизайн" - Ангел Кънчев
	ГЕОРГИ ИВАНОВ	0888 123 456	ЕИК 123456789
	ЗАП. АРХИТЕКТ	Ул. Цар Симеон 15, София	Contact #
	АРХ. ЕЛЕНА ПЕТРОВА	0887 654 321	Project # 2024-15
	ИНЖ. ДИМИТЪР СТОЯНОВ	0899 112 233	
	ИНЖ. ВАСИЛ ГЕОРГИЕВ	0878 445 566	
	ИНЖ. ПЕТЪР НИКОЛОВ	0885 778 899	

Project Name	Ул. Кънчев 36А, Ул. Цар Симеон 15, Ул. Ангел Кънчев 1	15/19
Address:	Ул. Кънчев 36А, Ул. Цар Симеон 15, Ул. Ангел Кънчев 1	15/19

Page Name	Ситуация, Разрез А-А, Разрез Б-Б, Разрез В-В	01/05

Page Name	Ситуация, Разрез А-А, Разрез Б-Б, Разрез В-В	01/05

Stage	Работен проект	Scale	1:150
paper Format	A2	Pages	A.01.07
Date	25.06.2026		

#86
52.10 + 6.60 = 58.70 მ²

#87
42.40 + 7.60 = 50.00 მ²

#88
41.80 + 8.00 = 49.80 მ²

#89
41.80 + 8.00 = 49.80 მ²

#90
42.10 + 7.60 = 49.70 მ²

#102
64.20 + 14.90 = 79.10 მ²

#101
42.20 + 5.70 = 47.90 მ²

#100
47.30 + 8.00 = 55.30 მ²

#99
48.50 + 8.00 = 56.50 მ²

#98
48.50 + 8.00 = 56.50 მ²

#97
48.50 + 8.00 = 56.50 მ²

#96
48.50 + 8.00 = 56.50 მ²

#95
48.50 + 8.00 = 56.50 მ²

#94
48.50 + 8.00 = 56.50 მ²

#93
59.80 + 8.00 = 67.80 მ²

#91
113.10 + 17.00 = 130.10 მ²

საპროექტო ორგანიზაცია: შპს "არქცენტრი" ქ. თბილისი, მ.ბელოვების 24 ტელ: +995 557 744 977 ელ ფოსტა:		
Design Team		
დირექტორი	მ. მენტეშაშვილი	
მთ. არქიტექტორი	გ. ხელაძე	
არქიტექტორი	ტ. ხუციშვილი	
არქიტექტორი	გ.გაურგენიძე	
არქიტექტორი	გ. ბოლოთაშვილი	

დამკვეთი: შპს "იქსმშენ დეველოპმენტი"	
Client:	ს/კ 405243482
დამკვეთის №	პროექტის №
Contact #	Project #
15/19	15/19

პროექტის სახელწოდება	
Project Name	
მრავალფუნქციანი საცხოვრებელი შენობის პროექტის ქ. თბილისში A ბლოკის	
მისამართი:	ქ. თბილისი ნინოწმინდა ბოხუას №10
Adress:	ს/კ 01.13.02.005.006

ფურცლის სათაური	7 სართულის გეგმა +19.20 ნიშნულზე
Page Name	
აღნიშვნები Page Name	მშრალი ნაკეთობა სანიტარიის ღერძები ბეტონი არმატურა ასფალტბეტონის საფარი ქვიშა-ხრეშოვანი ფენა ბეტონის ბალიში ტერიტორია

ფურცლის სტანდარტი	სტადია	
paper Format	Stage	
A2	თარიღი Data	25.06.2026
	მასშტაბი Scale	1:150
42.0 X 59.4 CM	ფურცლები Pages	A.01.08

ARCHCENTER

ARCHCENTER			
Design Team	ლ. ჯაფარიძე		
	ე. ჩიქოვანი		
	ნ. ბერიძე		
	ე. ბერიძე		
	ე. ჯაფარიძე		
Client: ს/კ "ბაღდათის მუნიციპალიტეტის ტურისტული ინფორმაციის ცენტრი"		Contact #	Project #
Project Name			
Address:			

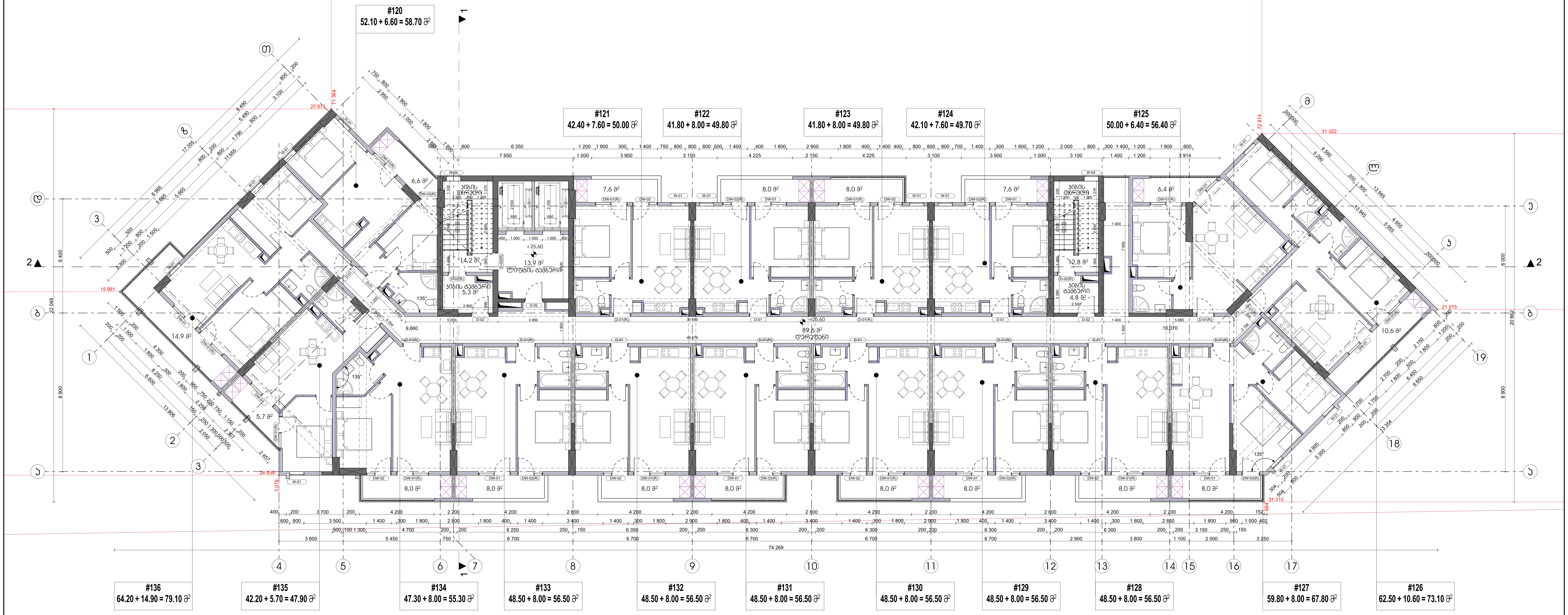

საპროექტო ორგანიზაცია: შპს "არქცენტრი" Design Team	ქ. თბილისი, მ ბელოვანის 24 ტელ: +995 957 744 977 ელ ფოსტა:	
დირექტორი	მ. მენტეშაშვილი	
მთ. არქიტექტორი	გ. ხელაძე	
არქიტექტორი	ტ. ხუციშვილი	
არქიტექტორი	გ.გურგენიძე	
არქიტექტორი	გ. ბოლოთაშვილი	

ARCHCENTER

დამკვეთი: შპს "იქსმშენ დეველოპმენტი" Client: ს/კ 405243482	
დამკვეთის № Contact #	პროექტის № Project #
15/19	15/19

პროექტის სახელწოდება Project Name	
მრავალბინიანი საცხოვრებელი შენობის პროექტი ქ. თბილისში A ბლოკი	
მისამართი: Adress:	ქ. თბილისი ნოდარ ბოხუას №10 ს/კ 01.13.02.005.006

ფურცლის სათაური Page Name	9 სართულის გეგმა +25.60 ნიშნულზე
აღნიშვნები Page Name	მიწის ნაკვეთის საზღვარი; ღერძი; ნიშნული; ჭრილის ხაზი; რიგელი; შახტა; ბლოკის კედელი; რკინაბეტონის მონოლითური კონსტრუქცია; დიაფრაგმა; გაზობის ქვაბის და კონდიციონერის გარე ბლოკისთვის განკუთვნილი ადგილი

ფურცლის სტანდარტი paper Format	სტადია Stage	
A2	თარიღი Data	25.06.2026
	მასშტაბი Scale	1:150
42.0 X 59.4 CM	ფურცლები Pages	A.01.10

ARCHCENTER	Design Team	ЕЛЕКТРИЧЕСКИ ПЛАНОВЕ: ЗДАНИЕ "ЗЕЛЕНА ГРАДИНА" ЖК "ЗЕЛЕНИ ХОРИЗОНТИ" ЗОНА "Б" УЛ. "ЗЕЛЕНА ГРАДИНА" 24 ГРАД ПЛОВДИВ, 4003, ул. "Христо Ботев" 24 тел: +359 897 744 977	
	ЕМАЙЛ ДИЗАЙНЕР	Е. ЗЛАТЕВ	
	ЗАП. ЕЛЕКТРОМОНТАЖ	Б. БОЖИДАР	
	ЕЛЕКТРОМОНТАЖ	Ф. ЛЪЧЕЗАРОВ	
	ЕЛЕКТРОМОНТАЖ	Е.ЗЛАТЕВ	
	ЕЛЕКТРОМОНТАЖ	Е. ЗЛАТЕВ	

Client: ул. 40524348	ЕЛЕКТРИЧЕСКИ ПРОЕКТ: ЗДАНИЕ "ЗЕЛЕНА ГРАДИНА"
Contract #	Project # № 15/19
Address: ул. 13.02.005.006 № 10	Project Name ЕЛЕКТРИЧЕСКИ ПРОЕКТ

Page Name	ЕЛЕКТРИЧЕСКИ ПЛАНОВЕ
Page Name	ЕЛЕКТРИЧЕСКИ ПЛАН +28.80 ЕТАЖ ЗА ПОЖАРОГАСИТЕЛИ

Paper Format	Stage	
A2	Date	25.06.2026
	Scale	1:150
42.0 X 59.4 CM	Pages	A.01.11

#153
64.20 + 14.90 = 79.10 м²

#152
42.20 + 5.70 = 47.90 м²

#151
47.30 + 8.00 = 55.30 м²

#150
48.50 + 8.00 = 56.50 м²

#149
48.50 + 8.00 = 56.50 м²

#148
48.50 + 8.00 = 56.50 м²

#147
48.50 + 8.00 = 56.50 м²

#146
48.50 + 8.00 = 56.50 м²

#145
48.50 + 8.00 = 56.50 м²

#144
59.80 + 8.00 = 67.80 м²

#143
62.50 + 10.60 = 73.10 м²

#137
52.10 + 6.60 = 58.70 м²

#138
42.40 + 7.60 = 50.00 м²

#139
41.80 + 8.00 = 49.80 м²

#140
41.80 + 8.00 = 49.80 м²

#141
42.10 + 7.60 = 49.70 м²

#142
50.00 + 6.40 = 56.40 м²

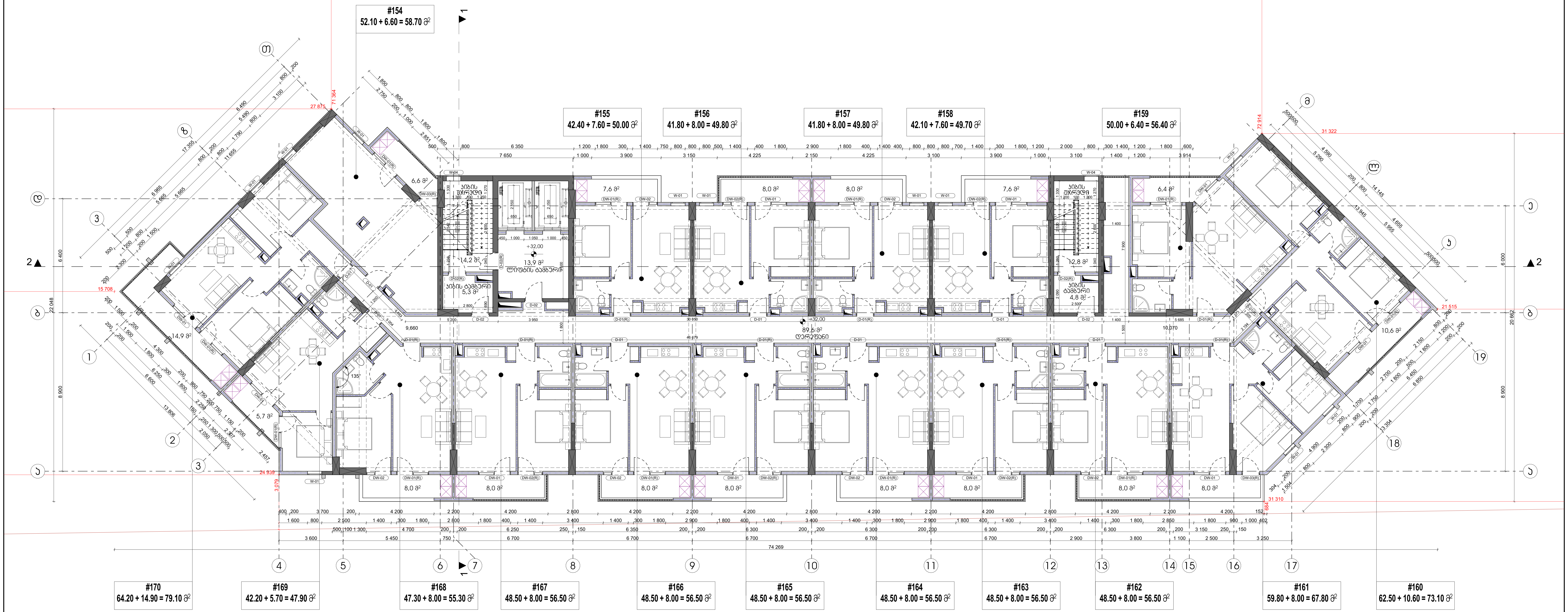

ARCHCENTER	საპროექტო ორგანიზაცია: შპს "არქცენტრი" Design Team	ქ. თბილისი, მ გელოვანის 24 ტელ: +995 957 744 977 ელ ფოსტა:	
	დირექტორი	მ. მენტეშაშვილი	
	მთ. არქიტექტორი	გ. ხელაძე	
	არქიტექტორი	ტ. ხუციშვილი	
	არქიტექტორი	გ.ზურგენიძე	
	არქიტექტორი	გ. ბოლოთაშვილი	

დამკვეთი: შპს "იქსმშენ დეველოპმენტი" Client:	ს/კ 405243482
დამკვეთის № Contact #	პროექტის № Project #
15/19	15/19

პროექტის სახელწოდება Project Name	მრავალბინიანი საცხოვრებელი შენობის პროექტი ქ. თბილისში A ბლოკი
მისამართი: Adress:	ქ. თბილისინოდარ ბოხუას №10 ს/კ 01.13.02.005.006

ფურცლის სათაური Page Name	11 სართულის გეგმა +32.00 ნიშნულზე
აღნიშვნები Page Name	

ფურცლის სტანდარტი paper Format	სტადია Stage	
A2	თარიღი Data	25.06.2026
	მასშტაბი Scale	1:150
42.0 X 59.4 CM	ფურცლები Pages	A.01.12

ARCHCENTER

Design Team	Архитектурное бюро "ARCHCENTER"
	г. Волгоград, ул. Рабоче-Крестьянская, 24
	офис 407, тел.: +7 (903) 397 744 97
Client:	ООО "Газпромнефть-Восток"
Contact #	Иванов И.И.
Project #	15/19
Address:	г. Оренбург, ул. Рабочая, 1
Project Name	Реконструкция здания операторной
Page Name	Генеральный план
Page #	ГП-01
Scale	1:150
Pages	1
Date	25.06.2026
Stage	Рабочая документация
paper Format	A2
	42.0 X 59.4 CM

ГИП	Иванов И.И.		
Гл. инженер проекта	Иванов И.И.		
Нач. отдела	Иванов И.И.		
Гл. специалист	Иванов И.И.		
Инженер	Иванов И.И.		
Инженер	Иванов И.И.		
Инженер	Иванов И.И.		
Инженер	Иванов И.И.		

Реконструкция операторной +35.20 на 12 скважин

Условные обозначения:
- Граница земельного участка
- Граница зоны с особыми условиями использования территории
- Граница санитарно-защитной зоны
- Существующие здания и сооружения
- Проектируемые здания и сооружения
- Ограждение территории
- Ворота
- Калитка
- Направление движения транспорта
- Пешеходный переход
- Проектируемое дерево
- Проектируемый кустарник
- Газон
- Тротуар
- Проезд
- Площадка

Экспликация зданий и сооружений

Поз.	Наименование	Кол.
1	Операторная	1
2	Навес для оборудования	1
3	Площадка для мусорных контейнеров	1
4	Площадка для хранения труб	1
5	Площадка для хранения оборудования	1
6	Площадка для хранения материалов	1
7	Площадка для хранения инструмента	1
8	Площадка для хранения спецодежды	1
9	Площадка для хранения средств пожаротушения	1
10	Площадка для хранения средств индивидуальной защиты	1
11	Площадка для хранения средств коллективной защиты	1
12	Площадка для хранения средств первой помощи	1
13	Площадка для хранения средств связи	1
14	Площадка для хранения средств сигнализации	1
15	Площадка для хранения средств освещения	1
16	Площадка для хранения средств вентиляции	1
17	Площадка для хранения средств отопления	1
18	Площадка для хранения средств водоснабжения	1
19	Площадка для хранения средств канализации	1

Технико-экономические показатели

Наименование	Ед. изм.	Значение
Площадь земельного участка	га	0.85
Площадь застройки	м²	1250
Площадь покрытий	м²	3400
Площадь озеленения	м²	1200
Количество скважин	шт.	12
Количество операторных	шт.	1
Количество навесов	шт.	1
Количество площадок для мусорных контейнеров	шт.	1
Количество площадок для хранения труб	шт.	1
Количество площадок для хранения оборудования	шт.	1
Количество площадок для хранения материалов	шт.	1
Количество площадок для хранения инструмента	шт.	1
Количество площадок для хранения спецодежды	шт.	1
Количество площадок для хранения средств пожаротушения	шт.	1
Количество площадок для хранения средств индивидуальной защиты	шт.	1
Количество площадок для хранения средств коллективной защиты	шт.	1
Количество площадок для хранения средств первой помощи	шт.	1
Количество площадок для хранения средств связи	шт.	1
Количество площадок для хранения средств сигнализации	шт.	1
Количество площадок для хранения средств освещения	шт.	1
Количество площадок для хранения средств вентиляции	шт.	1
Количество площадок для хранения средств отопления	шт.	1
Количество площадок для хранения средств водоснабжения	шт.	1
Количество площадок для хранения средств канализации	шт.	1

Примечания:
1. Все размеры даны в миллиметрах, если не указано иное.
2. Отметки даны в метрах.
3. Координаты даны в системе координат МСК-64.
4. Все работы выполнять в соответствии с СНиП 12-03-2001 "Безопасность труда в строительстве".
5. Перед началом работ получить разрешение на производство работ.
6. Все материалы должны иметь сертификаты качества.
7. Все работы выполнять в присутствии представителя заказчика.
8. Все работы выполнять в соответствии с проектом.
9. Все работы выполнять в соответствии с ППР.
10. Все работы выполнять в соответствии с ППРК.
11. Все работы выполнять в соответствии с ППРО.
12. Все работы выполнять в соответствии с ППРТ.
13. Все работы выполнять в соответствии с ППРМ.
14. Все работы выполнять в соответствии с ППРИ.
15. Все работы выполнять в соответствии с ППРС.
16. Все работы выполнять в соответствии с ППРЗ.
17. Все работы выполнять в соответствии с ППРЭ.
18. Все работы выполнять в соответствии с ППРВ.
19. Все работы выполнять в соответствии с ППРК.
20. Все работы выполнять в соответствии с ППРО.
21. Все работы выполнять в соответствии с ППРТ.
22. Все работы выполнять в соответствии с ППРМ.
23. Все работы выполнять в соответствии с ППРИ.
24. Все работы выполнять в соответствии с ППРС.
25. Все работы выполнять в соответствии с ППРЗ.
26. Все работы выполнять в соответствии с ППРЭ.
27. Все работы выполнять в соответствии с ППРВ.
28. Все работы выполнять в соответствии с ППРК.
29. Все работы выполнять в соответствии с ППРО.
30. Все работы выполнять в соответствии с ППРТ.
31. Все работы выполнять в соответствии с ППРМ.
32. Все работы выполнять в соответствии с ППРИ.
33. Все работы выполнять в соответствии с ППРС.
34. Все работы выполнять в соответствии с ППРЗ.
35. Все работы выполнять в соответствии с ППРЭ.
36. Все работы выполнять в соответствии с ППРВ.
37. Все работы выполнять в соответствии с ППРК.
38. Все работы выполнять в соответствии с ППРО.
39. Все работы выполнять в соответствии с ППРТ.
40. Все работы выполнять в соответствии с ППРМ.
41. Все работы выполнять в соответствии с ППРИ.
42. Все работы выполнять в соответствии с ППРС.
43. Все работы выполнять в соответствии с ППРЗ.
44. Все работы выполнять в соответствии с ППРЭ.
45. Все работы выполнять в соответствии с ППРВ.
46. Все работы выполнять в соответствии с ППРК.
47. Все работы выполнять в соответствии с ППРО.
48. Все работы выполнять в соответствии с ППРТ.
49. Все работы выполнять в соответствии с ППРМ.
50. Все работы выполнять в соответствии с ППРИ.
51. Все работы выполнять в соответствии с ППРС.
52. Все работы выполнять в соответствии с ППРЗ.
53. Все работы выполнять в соответствии с ППРЭ.
54. Все работы выполнять в соответствии с ППРВ.
55. Все работы выполнять в соответствии с ППРК.
56. Все работы выполнять в соответствии с ППРО.
57. Все работы выполнять в соответствии с ППРТ.
58. Все работы выполнять в соответствии с ППРМ.
59. Все работы выполнять в соответствии с ППРИ.
60. Все работы выполнять в соответствии с ППРС.
61. Все работы выполнять в соответствии с ППРЗ.
62. Все работы выполнять в соответствии с ППРЭ.
63. Все работы выполнять в соответствии с ППРВ.
64. Все работы выполнять в соответствии с ППРК.
65. Все работы выполнять в соответствии с ППРО.
66. Все работы выполнять в соответствии с ППРТ.
67. Все работы выполнять в соответствии с ППРМ.
68. Все работы выполнять в соответствии с ППРИ.
69. Все работы выполнять в соответствии с ППРС.
70. Все работы выполнять в соответствии с ППРЗ.
71. Все работы выполнять в соответствии с ППРЭ.
72. Все работы выполнять в соответствии с ППРВ.
73. Все работы выполнять в соответствии с ППРК.
74. Все работы выполнять в соответствии с ППРО.
75. Все работы выполнять в соответствии с ППРТ.
76. Все работы выполнять в соответствии с ППРМ.
77. Все работы выполнять в соответствии с ППРИ.
78. Все работы выполнять в соответствии с ППРС.
79. Все работы выполнять в соответствии с ППРЗ.
80. Все работы выполнять в соответствии с ППРЭ.
81. Все работы выполнять в соответствии с ППРВ.
82. Все работы выполнять в соответствии с ППРК.
83. Все работы выполнять в соответствии с ППРО.
84. Все работы выполнять в соответствии с ППРТ.
85. Все работы выполнять в соответствии с ППРМ.
86. Все работы выполнять в соответствии с ППРИ.
87. Все работы выполнять в соответствии с ППРС.
88. Все работы выполнять в соответствии с ППРЗ.
89. Все работы выполнять в соответствии с ППРЭ.
90. Все работы выполнять в соответствии с ППРВ.
91. Все работы выполнять в соответствии с ППРК.
92. Все работы выполнять в соответствии с ППРО.
93. Все работы выполнять в соответствии с ППРТ.
94. Все работы выполнять в соответствии с ППРМ.
95. Все работы выполнять в соответствии с ППРИ.
96. Все работы выполнять в соответствии с ППРС.
97. Все работы выполнять в соответствии с ППРЗ.
98. Все работы выполнять в соответствии с ППРЭ.
99. Все работы выполнять в соответствии с ППРВ.
100. Все работы выполнять в соответствии с ППРК.
101. Все работы выполнять в соответствии с ППРО.
102. Все работы выполнять в соответствии с ППРТ.
103. Все работы выполнять в соответствии с ППРМ.
104. Все работы выполнять в соответствии с ППРИ.
105. Все работы выполнять в соответствии с ППРС.
106. Все работы выполнять в соответствии с ППРЗ.
107. Все работы выполнять в соответствии с ППРЭ.
108. Все работы выполнять в соответствии с ППРВ.
109. Все работы выполнять в соответствии с ППРК.
110. Все работы выполнять в соответствии с ППРО.
111. Все работы выполнять в соответствии с ППРТ.
112. Все работы выполнять в соответствии с ППРМ.
113. Все работы выполнять в соответствии с ППРИ.
114. Все работы выполнять в соответствии с ППРС.
115. Все работы выполнять в соответствии с ППРЗ.
116. Все работы выполнять в соответствии с ППРЭ.
117. Все работы выполнять в соответствии с ППРВ.
118. Все работы выполнять в соответствии с ППРК.
119. Все работы выполнять в соответствии с ППРО.
120. Все работы выполнять в соответствии с ППРТ.
121. Все работы выполнять в соответствии с ППРМ.
122. Все работы выполнять в соответствии с ППРИ.
123. Все работы выполнять в соответствии с ППРС.
124. Все работы выполнять в соответствии с ППРЗ.
125. Все работы выполнять в соответствии с ППРЭ.
126. Все работы выполнять в соответствии с ППРВ.
127. Все работы выполнять в соответствии с ППРК.
128. Все работы выполнять в соответствии с ППРО.
129. Все работы выполнять в соответствии с ППРТ.
130. Все работы выполнять в соответствии с ППРМ.
131. Все работы выполнять в соответствии с ППРИ.
132. Все работы выполнять в соответствии с ППРС.
133. Все работы выполнять в соответствии с ППРЗ.
134. Все работы выполнять в соответствии с ППРЭ.
135. Все работы выполнять в соответствии с ППРВ.
136. Все работы выполнять в соответствии с ППРК.
137. Все работы выполнять в соответствии с ППРО.
138. Все работы выполнять в соответствии с ППРТ.
139. Все работы выполнять в соответствии с ППРМ.
140. Все работы выполнять в соответствии с ППРИ.
141. Все работы выполнять в соответствии с ППРС.
142. Все работы выполнять в соответствии с ППРЗ.
143. Все работы выполнять в соответствии с ППРЭ.
144. Все работы выполнять в соответствии с ППРВ.
145. Все работы выполнять в соответствии с ППРК.
146. Все работы выполнять в соответствии с ППРО.
147. Все работы выполнять в соответствии с ППРТ.
148. Все работы выполнять в соответствии с ППРМ.
149. Все работы выполнять в соответствии с ППРИ.
150. Все работы выполнять в соответствии с ППРС.
151. Все работы выполнять в соответствии с ППРЗ.
152. Все работы выполнять в соответствии с ППРЭ.
153. Все работы выполнять в соответствии с ППРВ.
154. Все работы выполнять в соответствии с ППРК.
155. Все работы выполнять в соответствии с ППРО.
156. Все работы выполнять в соответствии с ППРТ.
157. Все работы выполнять в соответствии с ППРМ.
158. Все работы выполнять в соответствии с ППРИ.
159. Все работы выполнять в соответствии с ППРС.
160. Все работы выполнять в соответствии с ППРЗ.
161. Все работы выполнять в соответствии с ППРЭ.
162. Все работы выполнять в соответствии с ППРВ.
163. Все работы выполнять в соответствии с ППРК.
164. Все работы выполнять в соответствии с ППРО.
165. Все работы выполнять в соответствии с ППРТ.
166. Все работы выполнять в соответствии с ППРМ.
167. Все работы выполнять в соответствии с ППРИ.
168. Все работы выполнять в соответствии с ППРС.
169. Все работы выполнять в соответствии с ППРЗ.
170. Все работы выполнять в соответствии с ППРЭ.
171. Все работы выполнять в соответствии с ППРВ.
172. Все работы выполнять в соответствии с ППРК.
173. Все работы выполнять в соответствии с ППРО.
174. Все работы выполнять в соответствии с ППРТ.
175. Все работы выполнять в соответствии с ППРМ.
176. Все работы выполнять в соответствии с ППРИ.
177. Все работы выполнять в соответствии с ППРС.
178. Все работы выполнять в соответствии с ППРЗ.
179. Все работы выполнять в соответствии с ППРЭ.
180. Все работы выполнять в соответствии с ППРВ.
181. Все работы выполнять в соответствии с ППРК.
182. Все работы выполнять в соответствии с ППРО.
183. Все работы выполнять в соответствии с ППРТ.
184. Все работы выполнять в соответствии с ППРМ.
185. Все работы выполнять в соответствии с ППРИ.
186. Все работы выполнять в соответствии с ППРС.
187. Все работы выполнять в соответствии с ППРЗ.

ARCHCENTER

Design Team	Архитектурное бюро "ARCHCENTER"
	ул. Шевченко 24, 3 этаж, офис 9, 62701 Харьков
	тел. +995 957 744 977
Client:	ООО 40524348 2
Contact #	+38 (067) 744 89 26
Project #	15/19
Address:	г. Харьков, ул. Полтавский шлях, 10
	ЦУ ОТ 1.13.02.005.006

Project Name	Жилой комплекс
	"Семь Ветров"
	г. Харьков, ул. Полтавский шлях, 10
	А блок

Page Name	Генеральный план
	Ситуационный план
	Экспликация помещений
	Экспликация полов
	Экспликация дверей
	Экспликация окон
	Экспликация перегородок
	Экспликация потолков
	Экспликация отделки
	Экспликация мебели
	Экспликация сантехнических приборов
	Экспликация ограждений
	Экспликация пандусов
	Экспликация лестниц
	Экспликация фундаментов
	Экспликация колонн
	Экспликация балок
	Экспликация плит перекрытия
	Экспликация стен
	Экспликация кровли
	Экспликация фасадов
	Экспликация витражей
	Экспликация ворот

ARCHCENTER

Design Team	Архитектурное бюро "ARCHCENTER"
Author	Г. Васильев
Contact #	+995 557 744 977
Project #	15/19
Client:	ООО "Гостиница Сухуми"
Project Name	Гостиница в Сухуми
Address:	ул. Агрба 24, Сухуми, Абхазия

Г. Васильев	
Г. Цицилашвили	
Г. Васильев	
Г. Васильев	

Гостиница в Сухуми	
Генеральный план	
Scale: 1:150	Date: 25.06.2026
Sheet: A1.15	Pages: 42.0 X 59.4 CM

Page Name	Генеральный план
Page #	A1.15

Existing Building
Demolition
Building Outline
Property Line
Setback Line
Road Edge
Sidewalk
Curb
Fence
Gate
Retaining Wall
Steps
Ramp
Tree
Shrub
Grass / Lawn
Paving
Parking Space
Entrance
Exit
Fire Hydrant
Utility Pole
Manhole
Drainage
Water Line
Sewer Line
Gas Line
Electrical Line
Telecom Line
Contour Line
Spot Elevation
Benchmark
Survey Point
Boundary Corner
Easement
Right of Way
Adjacent Property
Future Building
Future Road
Future Parking
Future Landscape
Future Utility
Future Fence
Future Gate
Future Retaining Wall
Future Steps
Future Ramp
Future Tree
Future Shrub
Future Grass / Lawn
Future Paving
Future Parking Space
Future Entrance
Future Exit
Future Fire Hydrant
Future Utility Pole
Future Manhole
Future Drainage
Future Water Line
Future Sewer Line
Future Gas Line
Future Electrical Line
Future Telecom Line
Future Contour Line
Future Spot Elevation
Future Benchmark
Future Survey Point
Future Boundary Corner
Future Easement
Future Right of Way
Future Adjacent Property
Future Building
Future Road
Future Parking
Future Landscape
Future Utility
Future Fence
Future Gate
Future Retaining Wall
Future Steps
Future Ramp
Future Tree
Future Shrub
Future Grass / Lawn
Future Paving
Future Parking Space
Future Entrance
Future Exit
Future Fire Hydrant
Future Utility Pole
Future Manhole
Future Drainage
Future Water Line
Future Sewer Line
Future Gas Line
Future Electrical Line
Future Telecom Line
Future Contour Line
Future Spot Elevation
Future Benchmark
Future Survey Point
Future Boundary Corner
Future Easement
Future Right of Way
Future Adjacent Property

Генеральный план 14 Сухуми, Абхазия +41.60 42.20 + 14.90 = 79.10 м²

Page Name

Page #

Page Format

Scale

Pages

Date

Sheet

Project Name

Client:

Contact #

Project #

Author

Design Team

Address:

Phone:

Email:

Website:

Instagram:

Facebook:

LinkedIn:

Twitter:

YouTube:

Vimeo:

Behance:

Dribbble:

Pinterest:

Tumblr:

Flickr:

Medium:

Reddit:

Quora:

Stack Overflow:

GitHub:

GitLab:

Bitbucket:

SourceForge:

CodePen:

JSFiddle:

Codepen:

Plunker:

JSBin:

Codepen:

Plunker:

JSBin:

Codepen:

Plunker:

JSBin

ARCHCENTER

Design Team	Архитектурное бюро "ARCHCENTER"
	г. Волгоград, ул. Рокоссовского, 24
	тел. +7 (903) 397-74-77
Client:	ООО "Газпромнефть-Восток"
Project Name	Строительство газозаправочной станции с автомойкой и магазином
Address:	г. Волгоград, ул. Рокоссовского, 24

Project #	15/19
Contact #	15/19

Гл. архитектор	Г. Ю. Шевцов
Гл. инженер проекта	Ю. В. Шульгин
Нач. отдела	Е. А. Ефимов
Гл. специалист	Г. М. Ларионов
Инженер	Г. М. Ларионов

1	15.09.25	Первый выпуск	ГЛ
2	25.09.25	Второй выпуск	ГЛ
3	25.06.26	Третий выпуск	ГЛ

Page Name: Общий вид

Page Number: ОВ-01

Scale: 1:150

Paper Format: А2

Stage: Рабочая документация

Pages: 1 Page

Date: 25.06.2026

Sheet Name: Общий вид

Sheet Number: А.01.16

Sheet Size: 42.0 X 59.4 CM

ARCHCENTER	

Design Team	Архитектурное бюро "ARCHCENTER"
ГИП	Е. Архитектор
Арх.	Е. Архитектор
Арх.	Е. Архитектор
Арх.	Е. Архитектор
Арх.	Е. Архитектор

Адрес: г. Москва, ул. Архитектурная, д. 1, корп. 1

Client: ООО "Заказчик"

Contact #

Project #

Project Name

Address:

Sheet Name	Генеральный план
Page Name	GP-01
Sheet #	15/19
Total Sheets	19

Stage	Рабочая документация
Paper Format	A2
Scale	1:150
Pages	1 из 1

Page Name: GP-01

Sheet #: 15/19

Total Sheets: 19

Stage: Рабочая документация

Paper Format: A2

Scale: 1:150

Pages: 1 из 1

Date: 25.06.2026

Sheet Name: Генеральный план

Project Name: Жилой комплекс "Архитектурный"

Project #: 2026-01

Contact #: +7 (495) 123-45-67

Client: ООО "Заказчик"

Address: г. Москва, ул. Архитектурная, д. 1, корп. 1

Design Team: Архитектурное бюро "ARCHCENTER"

Генеральный план	Е. Архитектор
Архитектурные решения	Е. Архитектор
Конструктивные решения	Е. Архитектор
Инженерные системы	Е. Архитектор
Электроснабжение	Е. Архитектор
Водоснабжение и канализация	Е. Архитектор
Отопление, вентиляция и кондиционирование	Е. Архитектор
Пожарная сигнализация	Е. Архитектор
Слаботочные системы	Е. Архитектор
Автоматизация	Е. Архитектор
Благоустройство территории	Е. Архитектор
Ведомость рабочих чертежей основного комплекта	Е. Архитектор
Спецификация оборудования, изделий и материалов	Е. Архитектор
Пояснительная записка	Е. Архитектор
Сводный план инженерных сетей	Е. Архитектор
Схема планировочной организации земельного участка	Е. Архитектор
Разбивочный план	Е. Архитектор
Схема организации рельефа	Е. Архитектор
Ведомость малых архитектурных форм	Е. Архитектор
Ведомость покрытий	Е. Архитектор
Ведомость озеленения	Е. Архитектор
Ведомость ограждений	Е. Архитектор
Ведомость элементов благоустройства	Е. Архитектор
Ведомость освещения	Е. Архитектор
Ведомость дорожных знаков	Е. Архитектор
Ведомость разметки	Е. Архитектор
Ведомость ливневой канализации	Е. Архитектор
Ведомость дренажной системы	Е. Архитектор
Ведомость колодцев	Е. Архитектор
Ведомость камер	Е. Архитектор
Ведомость смотровых колодцев	Е. Архитектор
Ведомость дождеприемных колодцев	Е. Архитектор
Ведомость решеток	Е. Архитектор
Ведомость люков	Е. Архитектор
Ведомость крышек	Е. Архитектор
Ведомость рам	Е. Архитектор
Ведомость опор	Е. Архитектор
Ведомость фундаментов	Е. Архитектор
Ведомость стен подпорных	Е. Архитектор
Ведомость ограждений подпорных стен	Е. Архитектор
Ведомость лестниц наружных	Е. Архитектор
Ведомость пандусов	Е. Архитектор
Ведомость площадок	Е. Архитектор
Ведомость навесов	Е. Архитектор
Ведомость беседок	Е. Архитектор
Ведомость детских площадок	Е. Архитектор
Ведомость спортивных площадок	Е. Архитектор
Ведомость площадок для выгула собак	Е. Архитектор
Ведомость площадок для отдыха	Е. Архитектор
Ведомость площадок для мусорных контейнеров	Е. Архитектор
Ведомость площадок для парковки	Е. Архитектор
Ведомость площадок для разворота	Е. Архитектор
Ведомость площадок для стоянки	Е. Архитектор
Ведомость площадок для хозяйственных целей	Е. Архитектор
Ведомость площадок для инвалидов	Е. Архитектор
Ведомость площадок для маломобильных групп населения	Е. Архитектор
Ведомость площадок для пожарных машин	Е. Архитектор
Ведомость площадок для скорой помощи	Е. Архитектор
Ведомость площадок для аварийных служб	Е. Архитектор
Ведомость площадок для эвакуации	Е. Архитектор
Ведомость площадок для сбора	Е. Архитектор
Ведомость площадок для временного хранения	Е. Архитектор
Ведомость площадок для погрузки	Е. Архитектор
Ведомость площадок для разгрузки	Е. Архитектор
Ведомость площадок для ремонта	Е. Архитектор
Ведомость площадок для мойки	Е. Архитектор
Ведомость площадок для заправки	Е. Архитектор
Ведомость площадок для обслуживания	Е. Архитектор
Ведомость площадок для технического обслуживания	Е. Архитектор
Ведомость площадок для диагностики	Е. Архитектор
Ведомость площадок для ремонта	Е. Архитектор
Ведомость площадок для мойки	Е. Архитектор
Ведомость площадок для заправки	Е. Архитектор
Ведомость площадок для обслуживания	Е. Архитектор
Ведомость площадок для технического обслуживания	Е. Архитектор
Ведомость площадок для диагностики	Е. Архитектор

Page Name

- Земельный участок
- Здание
- Дорога
- Тротуар
- Газон
- Деревья
- Кустарники
- Ограждение
- Подпорная стена
- Лестница
- Пандус
- Площадка
- Беседка
- Детская площадка
- Спортивная площадка
- Площадка для выгула собак
- Площадка для отдыха
- Площадка для мусорных контейнеров
- Площадка для парковки
- Площадка для разворота
- Площадка для стоянки
- Площадка для хозяйственных целей
- Площадка для инвалидов
- Площадка для маломобильных групп населения
- Площадка для пожарных машин
- Площадка для скорой помощи
- Площадка для аварийных служб
- Площадка для эвакуации
- Площадка для сбора
- Площадка для временного хранения
- Площадка для погрузки
- Площадка для разгрузки
- Площадка для ремонта
- Площадка для мойки
- Площадка для заправки
- Площадка для обслуживания
- Площадка для технического обслуживания
- Площадка для диагностики

Page Name: GP-01

Sheet #: 15/19

Total Sheets: 19

Stage: Рабочая документация

Paper Format: A2

Scale: 1:150

Pages: 1 из 1

Date: 25.06.2026

Sheet Name: Генеральный план

Project Name: Жилой комплекс "Архитектурный"

Project #: 2026-01

Contact #: +7 (495) 123-45-67

Client: ООО "Заказчик"

Address: г. Москва, ул. Архитектурная, д. 1, корп. 1

Design Team: Архитектурное бюро "ARCHCENTER"

Генеральный план	Е. Архитектор
Архитектурные решения	Е. Архитектор
Конструктивные решения	Е. Архитектор
Инженерные системы	Е. Архитектор
Электроснабжение	Е. Архитектор
Водоснабжение и канализация	Е. Архитектор
Отопление, вентиляция и кондиционирование	Е. Архитектор
Пожарная сигнализация	Е. Архитектор
Слаботочные системы	Е. Архитектор
Автоматизация	Е. Архитектор
Благоустройство территории	Е. Архитектор
Ведомость рабочих чертежей основного комплекта	Е. Архитектор
Спецификация оборудования, изделий и материалов	Е. Архитектор
Пояснительная записка	Е. Архитектор
Сводный план инженерных сетей	Е. Архитектор
Схема планировочной организации земельного участка	Е. Архитектор
Разбивочный план	Е. Архитектор
Схема организации рельефа	Е. Архитектор
Ведомость малых архитектурных форм	Е. Архитектор
Ведомость покрытий	Е. Архитектор
Ведомость озеленения	Е. Архитектор
Ведомость ограждений	Е. Архитектор
Ведомость элементов благоустройства	Е. Архитектор
Ведомость освещения	Е. Архитектор
Ведомость дорожных знаков	Е. Архитектор
Ведомость разметки	Е. Архитектор
Ведомость ливневой канализации	Е. Архитектор
Ведомость дренажной системы	Е. Архитектор
Ведомость колодцев	Е. Архитектор
Ведомость камер	Е. Архитектор
Ведомость смотровых колодцев	Е. Архитектор
Ведомость дождеприемных колодцев	Е. Архитектор
Ведомость решеток	Е. Архитектор
Ведомость люков	Е. Архитектор
Ведомость крышек	Е. Архитектор
Ведомость рам	Е. Архитектор
Ведомость опор	Е. Архитектор
Ведомость фундаментов	Е. Архитектор
Ведомость стен подпорных	Е. Архитектор
Ведомость ограждений подпорных стен	Е. Архитектор
Ведомость лестниц наружных	Е. Архитектор
Ведомость пандусов	Е. Архитектор
Ведомость площадок	Е. Архитектор
Ведомость навесов	Е. Архитектор
Ведомость беседок	Е. Архитектор
Ведомость детских площадок	Е. Архитектор
Ведомость спортивных площадок	Е. Архитектор
Ведомость площадок для выгула собак	Е. Архитектор
Ведомость площадок для отдыха	Е. Архитектор
Ведомость площадок для мусорных контейнеров	Е. Архитектор
Ведомость площадок для парковки	Е. Архитектор
Ведомость площадок для разворота	Е. Архитектор
Ведомость площадок для стоянки	Е. Архитектор
Ведомость площадок для хозяйственных целей	Е. Архитектор
Ведомость площадок для инвалидов	Е. Архитектор
Ведомость площадок для маломобильных групп населения	Е. Архитектор
Ведомость площадок для пожарных машин	Е. Архитектор
Ведомость площадок для скорой помощи	Е. Архитектор
Ведомость площадок для аварийных служб	Е. Архитектор
Ведомость площадок для эвакуации	Е. Архитектор
Ведомость площадок для сбора	Е. Архитектор
Ведомость площадок для временного хранения	Е. Архитектор
Ведомость площадок для погрузки	Е. Архитектор
Ведомость площадок для разгрузки	Е. Архитектор
Ведомость площадок для ремонта	Е. Архитектор
Ведомость площадок для мойки	Е. Архитектор
Ведомость площадок для заправки	Е. Архитектор
Ведомость площадок для обслуживания	Е. Архитектор
Ведомость площадок для технического обслуживания	Е. Архитектор
Ведомость площадок для диагностики	Е. Архитектор
Ведомость площадок для ремонта	Е. Архитектор
Ведомость площадок для мойки	Е. Архитектор
Ведомость площадок для заправки	Е. Архитектор
Ведомость площадок для обслуживания	Е. Архитектор
Ведомость площадок для технического обслуживания	Е. Архитектор
Ведомость площадок для диагностики	Е. Архитектор

Page Name

- Земельный участок
- Здание
- Дорога
- Тротуар
- Газон
- Деревья
- Кустарники
- Ограждение
- Подпорная стена
- Лестница
- Пандус
- Площадка
- Беседка
- Детская площадка
- Спортивная площадка
- Площадка для выгула собак
- Площадка для отдыха
- Площадка для мусорных контейнеров
- Площадка для парковки
- Площадка для разворота
- Площадка для стоянки
- Площадка для хозяйственных целей
- Площадка для инвалидов
- Площадка для маломобильных групп населения
- Площадка для пожарных машин
- Площадка для скорой помощи
- Площадка для аварийных служб
- Площадка для эвакуации
- Площадка для сбора
- Площадка для временного хранения
- Площадка для погрузки
- Площадка для разгрузки
- Площадка для ремонта
- Площадка для мойки
- Площадка для заправки
- Площадка для обслуживания
- Площадка для технического обслуживания
- Площадка для диагностики

ARCHCENTER

Design Team	Архитектурное бюро "ARCHCENTER"
Author:	Зайцев Александр Сергеевич
Checked:	Зайцева Ольга Николаевна
Project Name	Многоквартирный жилой комплекс с подземной парковкой, ул. Центральная, 24, г. Заозерск, Мурманская область
Project #	15/19
Contact #	+7 (921) 744-09-77
Address:	г. Заозерск, ул. Центральная, 24
Client:	ООО "Заозерская недвижимость"

Архитектурный план	А-01	1	
План 1-го этажа	А-02	1	
План 2-го этажа	А-03	1	
Разрез 1-1	А-04	1	
Фасад 1	А-05	1	
Экспликация помещений	А-06	1	

Архитектурный план	А-01	1	
План 1-го этажа	А-02	1	
План 2-го этажа	А-03	1	
Разрез 1-1	А-04	1	
Фасад 1	А-05	1	
Экспликация помещений	А-06	1	

Page Name: Общие данные

Page Name: Архитектурный план

Project Name	Многоквартирный жилой комплекс с подземной парковкой, ул. Центральная, 24, г. Заозерск, Мурманская область
Author:	Зайцев Александр Сергеевич
Checked:	Зайцева Ольга Николаевна
Client:	ООО "Заозерская недвижимость"
Project #	15/19
Contact #	+7 (921) 744-09-77
Address:	г. Заозерск, ул. Центральная, 24

#273
104.5 + 6.6 + 29.70 = 140.8 მ²

#274
64.40 + 7.60 + 27.0 = 99.00 მ²

#275
64.30 + 7.60 + 27.10 = 99.00 მ²

#276
85.10 + 6.40 + 38.80 = 130.30 მ²

#281
42.20 + 5.70 = 47.90 მ²

#280
47.40 + 8.00 + 56.10 = 111.50 მ²

#279
49.20 + 8.00 + 55.50 = 112.70 მ²

#278
49.20 + 8.00 + 55.50 = 112.70 მ²

#277
59.90 + 8.00 + 56.10 = 124.0 მ²

ARCHCENTER

საპროექტო ორგანიზაცია: შპს "არქცენტრი"
ქ. თბილისი, მ.ბელოვების 24
ტელ: +995 557 744 977
ელ ფოსტა:

Design Team

დირექტორი	მ. მენტეშაშვილი	
მთ. არქიტექტორი	გ. ხელაძე	
არქიტექტორი	ტ. ხუციშვილი	
არქიტექტორი	გ.გაურგენიძე	
არქიტექტორი	გ. ბოლოთაშვილი	

დამკვეთი: შპს "იქსმშენ დეველოპმენტი"
Client: ს/კ 405243482

დამკვეთის №	პროექტის №
Contact #	Project #
15/19	15/19

პროექტის სახელწოდება
Project Name

მრავალბინიანი საცხოვრებელი შენობის პროექტის ქ. თბილისში A ბლოკი

მისამართი: ქ. თბილისი/ნოღაის ბოზაჯის №110
Adress: ს/კ 01.13.02.005.006

ფურცლის სათაური
Page Name

18 სართულის გეგმა +54.40 ნიშნულზე

ლეგენდები
Page Name

მშენ. ჩასვლის სარკვლის	მშრალი
ლიფტი	ტიპიური სველები
ნაგვის ჭა	ტექნიკური ოთახი, ელექტრო პანელი
პანდუსი, ასვლა	ტერიტორია
რამპები	

ფურცლის სტანდარტი
paper Format

A2

42.0 X 59.4 CM

სტადია	
Stage	
თარიღი Data	25.06.2026
მასშტაბი Scale	1:150
ფურცლები Pages	A.01.19

ARCHCENTER

Design Team	Ф.И.О.	Подпись	Дата
ГИП	Г. Ахмедов		
Арх.	Ф. Ахундов		
Конс.	Э. Алиев		
Вент.	Ф. Ахундов		
Эл.	Г. Ахмедов		

Client: ООО "Азербайджанская Государственная Нефтяная Компания"

Project Name: Строительство Бизнес Центра в Баку

Address: г. Баку, Ул. Ахмеда Рагимова №10

Contact #: 15/19

Project #: 15/19

Page Name: Генеральный План

Page #: ГП-01

Scale: 1:150

Date: 25.06.2026

Stage: Проект

Pages: 1

Paper Format: A2 (420 X 594 MM)

Page Name: Ситуационный план

Page #: A-01.20

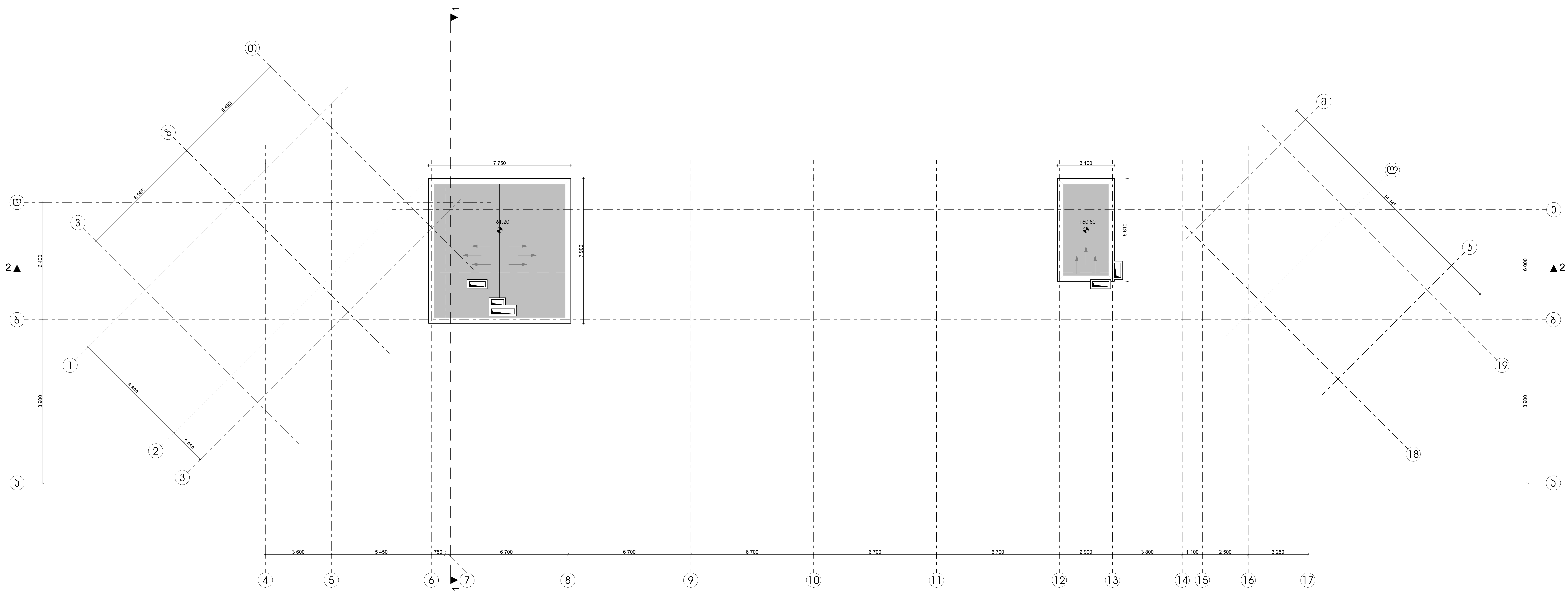

საპროექტო ორგანიზაცია: შპს "არქცენტრი" ქ. თბილისი, მ ბელიაშვილის 24 ტელ: +995 957 744 977 ელ ფოსტა:		
Design Team		
დირექტორი	მ. მენტეშაშვილი	
მთ. არქიტექტორი	გ. ხელაძე	
არქიტექტორი	ტ. ხუციშვილი	
არქიტექტორი	გ.გურგენიძე	
არქიტექტორი	გ. ბოლოთაშვილი	

დამკვეთი: შპს "იქსმშენ დეველოპმენტი"	
Client: ს/კ 405243482	
დამკვეთის № Contact #	პროექტის № Project #
15/19	15/19

პროექტის სახელწოდება
Project Name

მრავალბინიანი საცხოვრებელი შენობის
პროექტი ქ. თბილისში
A ბლოკი

მისამართი: ქ. თბილისი ნოდარ ბოხუას №10
Adress: ს/კ 01.13.02.005.006

ფურცლის სათაური
Page Name

სამანქანო გადახურვის გეგმა +61.20 ნიშნულზე

აღნიშვნები
Page Name

ღერძი
ნიშნული
ჭრილის ხაზი
რიგელი
შახტა
ბლოკის კედელი
დიაფრაგმა

ფურცლის სტანდარტი paper Format	სტადია Stage	
A2	თარიღი Data	25.06.2026
	მასშტაბი Scale	1:150
42.0 X 59.4 CM	ფურცლები Pages	A.01.21

ARCHCENTER

პირობითი აღნიშვნები

	მიწის ნაკვეთის საკადასტრო საზღვარი		
Ა	ღერძი		
2 ▲	ჭრილის ხაზი		
№4 56.00 + 4.30 = 60.30 მ²	ოთახის ნომერი მთლიანი ფართობი საზაფხულო ფართობი ფართობი შიდა პონტურზე		
ს.ც. - 2 დ.დ. - 5	დაკავებულობის ჯგუფი (ქვეჯგუფი) დაკავებულობის დატვირთვა		
#338 900 2.100 30 mn	ოთახის ნომერი კარის მინიმალური სიგანე კარის ტიპისუფალი სიმაღლე ხანძარმედეგობა		
	კედლის ცეცხლმედეგობა (1 საათიანი)		
	კედლის ცეცხლმედეგობა (2 საათიანი)		
	ხელის ცეცხლმაქრი		
	სახანძრო მილდგარი		
	სახანძრო ვიზუალური განგაშის სისტემა		
	კვამლზე მორეაგირე მაუწყებელი		
	ავტომაშხეფი		
	მექანიკური განიავების სისტემა		
	სახანძრო განგაშის ხელით სამართავი სისტემა		
	გზა კიბის საკომუნიკაციო სისტემა		
	ღიობი ფილაში		
	გაძლიერებული ბეტონის კედელი		
	ბლოკის კედელი		
	გასასვლელამდე საკვალლი მანძილი		
	სასაწყობე ჯგუფი ს.წ.-2		
	დამხმარე ჯგუფი დ.ს.		
	საცხოვრებელი ჯგუფი ს.ც.-2		
	შშმ პირის სვლაგეზი		
EXIT	საევაკუაციო გასასვლელის მაჩვენებელი		
	ჰაერის დაწნევის სისტემა		

დაგეგმარების მიზნის აღწერა

- დაგეგმარების საფუძვლები და მიზნები

პროექტი მიზნად ისახავს მრავალბინიანი, ოცსართულიანი საცხოვრებელი სახლის დაგეგმარებას, თანამედროვე გეგმარების პრინციპებისა და "შენეობა-ნაგებობის საფრთხოების წესების" მიხედვით.

- მიწის ნაკვეთის მდებარეობა

საპროექტო ტერიტორია მდებარეობს ქ. თბილისში, დიდუბის რაიონში, ნ. ბოხუას ქ. №10-ში, საკადასტრო კოდი 01.13.02.005.006 (ფართობი 10 527 კვ.მ). მიწის ნაკვეთი მდებარეობს დიღმის მასივის ჩრდილოეთ ნაწილში, ბოხუას ქუჩის გასწვრივ, სამხრეთით. აღმოსავლეთიდან ესაზღვრება ყოფილი მიონის ქარხნის ტერიტორია, დასავლეთიდან და სამხრეთიდან ესაზღვრება საფეხბურთო მოედნები. ნაკვეთი მართკუთხა ფორმისაა, გაბარიტული ზომებით 111X96 მეტრი. ტერიტორიის რელიეფი მცირედ ქანობიანია.

- მიწის ნაკვეთის მდებარეობა

საპროექტო შენობა შედგება 18 მიწისზედა და 1 მიწისქვეშა სართულისგან. მიწისქვეშა (-3.35) და მიწისპირა (0.00) სართულზე პროექტის მიხედვით იგეგმება ავტოსადგომის მოწყობა
საერთო ჯამში განთავსდება 277 საცხოვრებელი ერთეული (ბინა), ხოლო ავტოსადგომის სართულებზე მოეწყობა ჯამში 64 ავტოსადგომის ადგილი
საპროექტო შენობის 2-4 სართულზე (+3.20 - +9.6 ნიშნული); 6 სართულზე (+16.00 ნიშნული); 9-15 სართულზე (+25.6 - +44.8 ნიშნული) იქნება 17 საცხოვრებელი ერთეული ბინა, ხოლო 5, 7, 8, 16 სართულზე (+12.8; +19.20; +22.4; 48.00 ნიშნული) 16 საცხოვრებელი ერთეული ბინა.
18 სართულზე (+54.4 ნიშნული) იქნება 9 საცხოვრებელი ერთეული ბინა.

- პროექტის ძირითადი სტრუქტურული სისტემის აღწერა

შენობის სტრუქტურას წარმოადგენს საძირკვლის გაძლიერებული ბეტონის ფილაზე დაფუძნებული სტრუქტურული ჩარჩო, რომელიც შედგება გაძლიერებული ბეტონის სვეტებისგან, კოჭებისგან, სართულშუა გადახურვის ფილებისგან და სახურავის ფილისგან. კიბის უჯრედს გვერდებზე და შუაში მთელ სიმაღლეზე უწყვეტად მიუყვება ასევე გაძლიერებული ბეტონის სიხისტის დიაფრაგმები. კიბის სტრუქტურა შედგება გაძლიერებული ბეტონისგან.

შენობა-ნაგებობის უსაფრთხოების წესებთან შესაბამისობის ანალიზი

გამოყენებული წესები-შენობა-ნაგებობის საფრთხოების წესები

ჩამოთვალეთ შენობის დაჯავებულობები და აღწერეთ თითოეული გამოყენება
1. სასაწყობე ჯგუფი (სწ-2) (ავტოსადგომი მიწის დონე და ქვედა ერთი სართული)
2. საცხოვრებელი ჯგუფი (სც-2) (2-18 სართულის ჩათვლით)
3. დამხმარე ჯგუფი (დს) (დამხმარე ფართი მიწის დონე და ქვედა ერთი სართული)

კონსტრუქციის ტიპები	
განსაზღვრეთ კონსტრუქციის ტიპი არსებული შენობისთბის მაგალითად: II-A, II-B, V-A, V-B.	
განსაზღვრეთ კონსტრუქციის ტიპი ახალი შენობისთბის მაგალითად: II-A, II-B, V-A, V-B.	I-A მიწის დონის ქვემოთ I-A მიწის დონის ზემოთ
შერეული კონსტრუქციის შემთხვევაში მიუთითეთ ტიპები, რომელიც გამოყენებული იქნება, განსაზღვრეთ ტიპი და მათი მდებარეობა	

სიმაღლის შეზღუდვები		
დაჯავებულობები	დასაშვები სართულიანობა	შემოთავაზებული სართულიანობა
1. სასაწყობე ჯგუფი (სწ-2)	შეუზღუდავი	მიწის დონის ქვედა 1 სართული მიწის დონის ზედა 1 სართული
2. საცხოვრებელი ჯგუფი (სც-2)	შეუზღუდავი	2-18 სართულის ჩათვლით
3. დამხმარე ჯგუფი (დს)	შეუზღუდავი	მიწის დონის ქვედა 1 სართული მიწის დონის ზედა 1 სართული
შენობის სიმაღლე	შეუზღუდავი	63.1 მ
მიწის ზემოთ სართულების რაოდენობა	შეუზღუდავი	18 სართული
მიწის ქვემოთ სართულების რაოდენობა	----------	1 სართული

ფართობის შეზღუდვები		
დაჯავებულობები	დასაშვები ფართობი (ცხრილი 503)	შემოთავაზებული ფართობი
1. სასაწყობე ჯგუფი (სწ-2)	შეუზღუდავი	2141.5 მ^2
2. საცხოვრებელი ჯგუფი (სც-2)	შეუზღუდავი	18139.1 მ^2
3. დამხმარე ჯგუფი (დს)	შეუზღუდავი	77.6 მ^2
იატაკის საერთო ფართობი	20434.2 მ^2	
იატაკის რაოდენობა	20	
შენობის საერთო ფართობი	21684.7 მ^2	

შენობა-ნაგებობის უსაფრთხოების წესებთან შესაბამისობის ანალიზი

გამოყენებული წესები-შენობა-ნაგებობის საფრთხოების წესები

კორპუსი "ა"	გარე კედლის ღიობებისადმი მოთხოვნები ცხრილი 705.8-ის მიხედვით				
გარე კედელი	ხანძარ საწინააღმდეგო მანძილი (მ)	კედლის ღიობების ფართობი (კედლის %)			
		დასაშვები		გათვალისწინებული	
		დაცული	დაუცველი	დაცული	დაუცველი
1 - 19 ღერძებში	8.5 მ	შეუზღუდავი	70 %	-----	37 %
19 - 1 ღერძებში	7.75 მ	შეუზღუდავი	70 %	-----	37 %
ა - მ ღერძებში	0 მ	დაუშვებელი	დაუშვებელი	-----	0 %
თ - 3 ღერძებში	4.5	75 %	25%	-----	22 %

ცეცხლმედეგობის ხარისხის მოთხოვნა გარე კედლებისთვის ხანძარსაწინააღმდეგო მანძილის მიხედვით (ცხრილი 602)				
კედლები ღერძების მიხედვით	ხანძარ საწინააღმდეგო მანძილი (მ)	კონსტრუქციული ტიპი	დაკავებულობის ჯგუფი და ცეცხლმედეგობის ხარისხი სთ. მიხედვით	გამოყენებული კედლის ცეცხლმედეგობის ხარისხი სთ. მიხედვით
1 - 19 ღერძებში	8.5 მ	I - A	1 სთ.	2 სთ.
19 - 1 ღერძებში	7.75 მ		1 სთ.	2 სთ.
ა - მ ღერძებში	0 მ		1 სთ.	2 სთ.
თ - 3 ღერძებში	4.5		1 სთ.	2 სთ.

ხანძრისაგან დაცვის სისტემებისადმი მოთხოვნები			
	სწ-2	სც-2	დს
გათვალისწინებულია თუ არა ავტომაშხეფი სისტემა	ჰი	ჰი. მხოლოდ დერეფანში	ჰი
გათვალისწინებულია თუ არა სახანძრო მილდგარების სისტემა	ჰი	ჰი	ჰი
გათვალისწინებულია თუ არა ჰვამლის საკონტროლო სისტემა	ჰი	ჰი	ჰი
გათვალისწინებულია თუ არა ხელის ცეცხლმაქრები	ჰი	ჰი	ჰი
გათვალისწინებულია თუ არა სახანძრო განგაშის სისტემები	ჰი	ჰი	ჰი

გასასვლელების რაოდენობა და სიგანე სასაწყობე ჯგუფი სწ-2-სთვის						
სართულები	გასასვლელის რაოდენობა		გასასვლელის სიგანე			
			კიბეები		გასასვლელის სხვა კომპონენტები	
	მოთხოვნილი	გათვალისწინებული	მოთხოვნილი	გათვალისწინებული	მოთხოვნილი	გათვალისწინებული
-1 სართული	2	2	2	2	0.82 მ	0.90 მ
მიწის დონე	2	2	---	---	0.82 მ	0.90 მ

შენობა-ნაგებობის უსაფრთხოების წესებთან შესაბამისობის ანალიზი

გამოყენებული წესები-შენობა-ნაგებობის საფრთხოების წესები

გასასვლელების რაოდენობა და სიგანე დამხმარე ჯგუფი დს-სთვის						
სართულები	გასასვლელის რაოდენობა		გასასვლელის სიგანე			
			კიბეები		გასასვლელის სხვა კომპონენტები	
	მოთხოვნილი	გათვალისწინებული	მოთხოვნილი	გათვალისწინებული	მოთხოვნილი	გათვალისწინებული
-1 სართული	2	2	---	---	0.82 მ	0.90 მ
მიწის დონე	2	2	---	---	0.82 მ	0.90 მ

გასასვლელების რაოდენობა და სიგანე საცხოვრებელი ჯგუფი სც-2-სთვის						
სართულები	გასასვლელის რაოდენობა		გასასვლელის სიგანე			
			კიბეები		გასასვლელის სხვა კომპონენტები	
	მოთხოვნილი	გათვალისწინებული	მოთხოვნილი	გათვალისწინებული	მოთხოვნილი	გათვალისწინებული
2-19 სართულის ჩათვლით	2	2	2	2	0.82 მ	0.90 მ

წყალსადენი სისტემის ფიქსირებული მოწყობილობების რაოდენობა (ცხრილი 1602.1-ის მიხედვით)				
დაკავებულობა	სწ-2 (გარაჟი)		სც-2 (საცხოვრებელი)	
ფიქსირებული მოწყობილობა	მოთხოვნილი	გათვალისწინებული	მოთხოვნილი	გათვალისწინებული
უნიტაზი 1	---	---	1	1
ტუალეტის ხელსაბანი 1	---	---	1	1
აბაზანა / შხაპი 1	---	---	1	1
სასმელი წყლის ფანტანი	---	---	---	---
სამომსახურეო ნიჟარა	---	---	1	1
სამზარეულოს ნიჟარა 1	---	---	1	1

№	დაკავებულობა	დაკავებულობის დატვირთვა	საერთო დაკავებულობის დატვირთვა	მოთხოვნილი გზა-ვალის რაოდენობა სიგანე		გათვალისწინებული გზა-ვალის რაოდენობა სიგანე	
ავტოსადგომი	ს.წ. - 2	დ.დ. - 63	65	2 ც	82 სმ	2 ც	90 სმ
დამხმარე ფართი №1	დ.ს	დ.დ. - 2		1 ც	82 სმ	1 ც	90 სმ

დამხმარე ჯგუფი, დამხმარე ოთახები დ.ს.

სასაწყობო ჯგუფი, ავტოსადგომი ს.წ. - 2



საპროექტო ორგანიზაცია: შპს "არქცენტრი" ქ. თბილისი, მ ბელოვანის 24 ტელ: +995 957 744 977 ელ ფოსტა:		
Design Team		
დირექტორი	მ. მენტეშაშვილი	
მთ. არქიტექტორი	ბ. ხელაძე	
არქიტექტორი	ტ. ხუციშვილი	
არქიტექტორი	გ.ბურბენიძე	
არქიტექტორი	გ. ბოლოთაშვილი	

ARCHCENTER

დამკვეთი: შპს "იქსმშენ დეველოპმენტი"	
Client: ს/კ 405243482	
დამკვეთის № Contact #	პროექტის № Project #
15/19	15/19

პროექტის სახელწოდება
Project Name

მრავალბინიანი საცხოვრებელი შენობის პროექტი ქ. თბილისში
A ბლოკი

მისამართი: ქ. თბილისინოდარ ბოხუას №10
Adress: ს/კ 01.13.02.005.006

ფურცლის სათაური
Page Name

-1 სართულის გეგმა -3.35 ნიშნულზე. დაკავებულობისა და ხანძარსაწინააღმდეგო სისტემების გეგმა

ლეგენდა
Page Name

- ძირის ნაკვეთის საზღვარი
- ღერძი
- ნიშნული
- ჭრილის ხაზი
- რიგელი
- შახტა
- ბლოკის კედელი
- რკინაბეტონის მონოლითური კონსტრუქცია
- დიაფრაგმა
- გათბობის ქვაბის და კონდიციონერების გარე ბლოკისთვის გათვალისწინებული ადგილი

ფურცლის სტანდარტი paper Format	სტადია Stage	
A2	თარიღი Data	25.06.2026
	მასშტაბი Scale	1:200
42.0 X 59.4 CM	ფურცლები Pages	A.02.06

საპროექტო შენობა
ბლოკი "დ"

№	დასაპარკებლობა	დასაპარკებლობის დებულებით	საერთო დასაპარკებლობის დებულებით	მოძრაობისთვის მზა-ნარის რაოდენობა სიგანე		მაუთსტოლინებელი მზა-ნარის რაოდენობა სიგანე	
აგპოსადგომი	ს.ბ. - 2	დ.დ. - 58	61	2 ც	82 სმ	2 ც	90 სმ
დამხმარე ფარეში №2	დ.ს	დ.დ. - 1		1 ც	82 სმ	1 ც	90 სმ
დამხმარე ფარეში №3	დ.ს	დ.დ. - 1		1 ც	82 სმ	1 ც	90 სმ
დამხმარე ფარეში №4	დ.ს	დ.დ. - 1		1 ც	82 სმ	1 ც	90 სმ

დამხმარე ჯგუფი, დამხმარე ოთახები დ.ს.
სასანგრო ჯგუფი, აგპოსადგომი ს.ბ. - 2

426.27
426.01
426.24
426.05
426.09
425.51
436.31
436.36
426.16
426.03
425.81
425.51

ადგილი ველოსიპედისთვის
ველოსიპედების რაოდენობა = 22.44 მ

1 13.8 მ² 2 13.8 მ²

ღია აგპოსადგომი 27.6 მ²

3 12.5 მ² 4 12.5 მ² 5 12.5 მ² 6 12.5 მ² 7 12.5 მ² 8 12.5 მ² 9 12.5 მ² 10 12.5 მ²

ღია აგპოსადგომი 100.0 მ²

11 27.5 მ²

ღია აგპოსადგომი 27.5 მ²

#33 27.6 მ² | #34 13.8 მ² | #35 13.8 მ² | #36 13.8 მ² | #37 13.8 მ² | #38 13.8 მ² | #39 13.8 მ² | #40 13.8 მ² | #41 13.8 მ² | #42 13.8 მ² | #43 13.8 მ² | #44 13.8 მ² | #45 13.8 მ² | #46 13.8 მ² | #47 13.8 მ² | #48 13.8 მ² | #49 13.8 მ² | #50 13.8 მ² | #51 13.8 მ² | #52 13.8 მ² | #53 13.8 მ² | #54 13.8 მ² | #55 13.8 მ² | #56 13.8 მ² | #57 13.8 მ² | #58 13.8 მ² | #59 13.8 მ² | #60 13.8 მ² | #61 13.8 მ² | #62 13.8 მ² | #63 13.8 მ² | #64 13.8 მ²

ლიფტის შახტი 1.4 მ² | ლიფტის შახტი 1.4 მ² | სველი წერტილი 14,1 მ² | ტიფების ბაბახარი 13,9 მ² | სველი წერტილი 5,2 მ² | სალარუაჯო 25,9 მ² | ტექნიკური ოთახი 11,3 მ² | ბანძრის მარეშის ფენარი №3 18,7 მ² | 1 081,4 მ² | ლიფტის შახტი 1.4 მ² | სველი წერტილი 12,8 მ² | სველი წერტილი 4,8 მ² | საქონლიერის №4 18,3 მ²

±0.00 = 426.31

აგპოსადგომის საერეშე ფართი - 1046.6 მ²
საერეშო სარგებლობის ფართი - 596.8 მ²
აგპოსადგომებისა ფართი - 449.8 მ²
გარე აგპოსადგომი 11 პარეულები - 155.1 მ²

2 საორეულის პონტარი

74 289

3 600 | 5 450 | 750 | 6 700 | 6 700 | 6 700 | 6 700 | 6 700 | 6 700 | 2 900 | 3 800 | 1 100 | 2 500 | 3 250

24 681 | 9 992 | 19 841 | 20 662 | 8 900 | 8 600 | 8 500 | 6 000 | 9 400 | 22 148 | 15 039 | 14 229 | 10 884 | 17 369 | 6 600 | 6 105 | 4 800 | 27 875 | 11 084 | 27 284 | 31 102 | 4 800 | 200 | 14 145 | 4 655 | 800 | 800 | 4 800

1 2 3 4 5 6 7 8 9 10 11 12 13 14 15 16 17 18 19

ა ბ გ დ ე ვ ზ თ ი კ ლ მ ნ ო პ ჟ რ ს ტ უ ფ

ARCHCENTER

საპროექტო ორგანიზაცია: შპს "არქცენტრი"
ქ. თბილისის, 8 მარტის 24
ტელ: +995 957 744 977
ელ ფოსტა:

Design Team

დირექტორი	მ. მენტეშაშვილი	
მთ. არქიტექტორი	გ. ხელაძე	
არქიტექტორი	ტ. ხუსიშვილი	
არქიტექტორი	გ.გურგენიძე	
არქიტექტორი	გ. ბოლოთაშვილი	

დამკვეთი: შპს "იქსმშენ დეველოპმენტი"
Client: ს/კ 405243482

დამკვეთის №	პროექტის №
Contact #	Project #
15/19	15/19

პროექტის სახელწოდება
Project Name

მრავალფენიანი საცხოვრებელი შენობის პროექტის ქ. თბილისში
A ბლოკი

მისამართი: ქ. თბილისი ნინოწმიდა ბოხუას №10
Adress: ს/კ 01.13.02.005.006

ფურცლის სათაური
Page Name

1 სართულის გეგმა 0.00 ნიშნულზე. დაკავებულობისა და ხანძარსაწინააღმდეგო სისტემების გეგმა

ლეგენდები
Page Name

- მთავარი ჩასვლის სარეშები
- ლიფტის შახტი
- ლიფტის ბაბახარი
- ბანძრის მარეშის ფენარი
- ტექნიკური ოთახი
- ველოსიპედების პარკირების ადგილები
- ხანძარსაწინააღმდეგო სისტემების განთავსების ადგილი
- ლიფტის ჯიხური
- ტიპიური სექციის სარეშები
- ლიანდაგი

ფურცლის სტანდარტი	სტადია	
paper Format	Stage	
A2	თარიღი Data	25.06.2026
	მასშტაბი Scale	1:150
42.0 X 59.4 CM	ფურცლები Pages	A.02.07

ARCHCENTER			
ԱՇԽԱՏԱՆՔԱՅԻՆ ՓԱՍԱԹՂԹԱՅԻՆ: ՅԱԼ „ԱՇԽԱՐՀԱՅԿԱՆ" ՓԲԸ ք. Վանաձոր, 3 ԱՀԱՐՈՆՅԱՆ փող. 24 ՀԾՓ՝ +٣٧٤ ٩٥٢ ٢٤٤ ٩٢٢			
Design Team	ԳՈՀԱՐ ՄԱՐՏԻՐՈՍՅԱՆ	ք. ՎԱՆԱՁՈՐ	8
	ԱՐԱ ՀԱՅՐԱՊԵՏՅԱՆ	ք. ՎԱՆԱՁՈՐ	
	ԱՇԽԱՐ ՀԱՐՈՒԹՅՈՒՆՅԱՆ	ք. ՎԱՆԱՁՈՐ	
	ԱՇԽԱՐ ՄԱՐՏԻՐՈՍՅԱՆ	ք. ՎԱՆԱՁՈՐ	
	ԱՇԽԱՐ ՄԱՐՏԻՐՈՍՅԱՆ	ք. ՎԱՆԱՁՈՐ	
Client: ՀՀ ՏԱՐԱԾՔԱՅԻՆ ԿԱՌԱՎԱՐՄԱՆ ԵՎ ՏԵՂԱԿԱՆ ԻՆՔՆԱԿԱՌԱՎԱՐՄԱՆ ՆԱԽԱՐԱՐՈՒԹՅՈՒՆ	Contract # 15/19	Project # ԱՄՐԱՅԱԿԱՆ N՝	
Project Name ԱՄՐԱՅԱԿԱՆ ԼԱՆԴՇԱՖՏԱՅԻՆ ՏԵՍԱԿԱՆ ՈՒՍՈՒՄՆԱՍԻՐՈՒԹՅԱՆ ՀԱՄԱՐ ԱՄՐԱՅԻ ՔԱՂԱՔԱՅԻՆ ՏԱՐԱԾՔՈՒՄ			
Address: ԱՄՐԱՅԻ ՄԱՐԶ, ԱԽԹԱԼԱ ՀԱՄԱՅՆՔ, 3. ՄԱՆԵՄՆԱՄԵՐՁ ՀՐ.Թ10	ԱՀ 01.13.02.005.006		

Page Name	2 ՀԱՐԿԱՅԻՆ ՀԱՏԱԿԱԳԾԱՅԻՆ ՊԼԱՆ 1:20 ԱՇՏԱՐԱԿ ՀԱՏԱԿԱԳԾԱՅԻՆ ՊԼԱՆ ԱՇՏԱՐԱԿ		ՀՀՀ
Page Name	ՀԱՏԱԿԱԳԾԱՅԻՆ ՊԼԱՆ 1:20 ԱՇՏԱՐԱԿ		ՀՀՀ
paper Format	Stage	Pages	
A2	ԱՇԽԱՏԱՆՔԱՅԻՆ ՓՈՒԼ	42.0 X 59.4 CM	A.02.08
Scale 1:150	Data 25.06.2026		

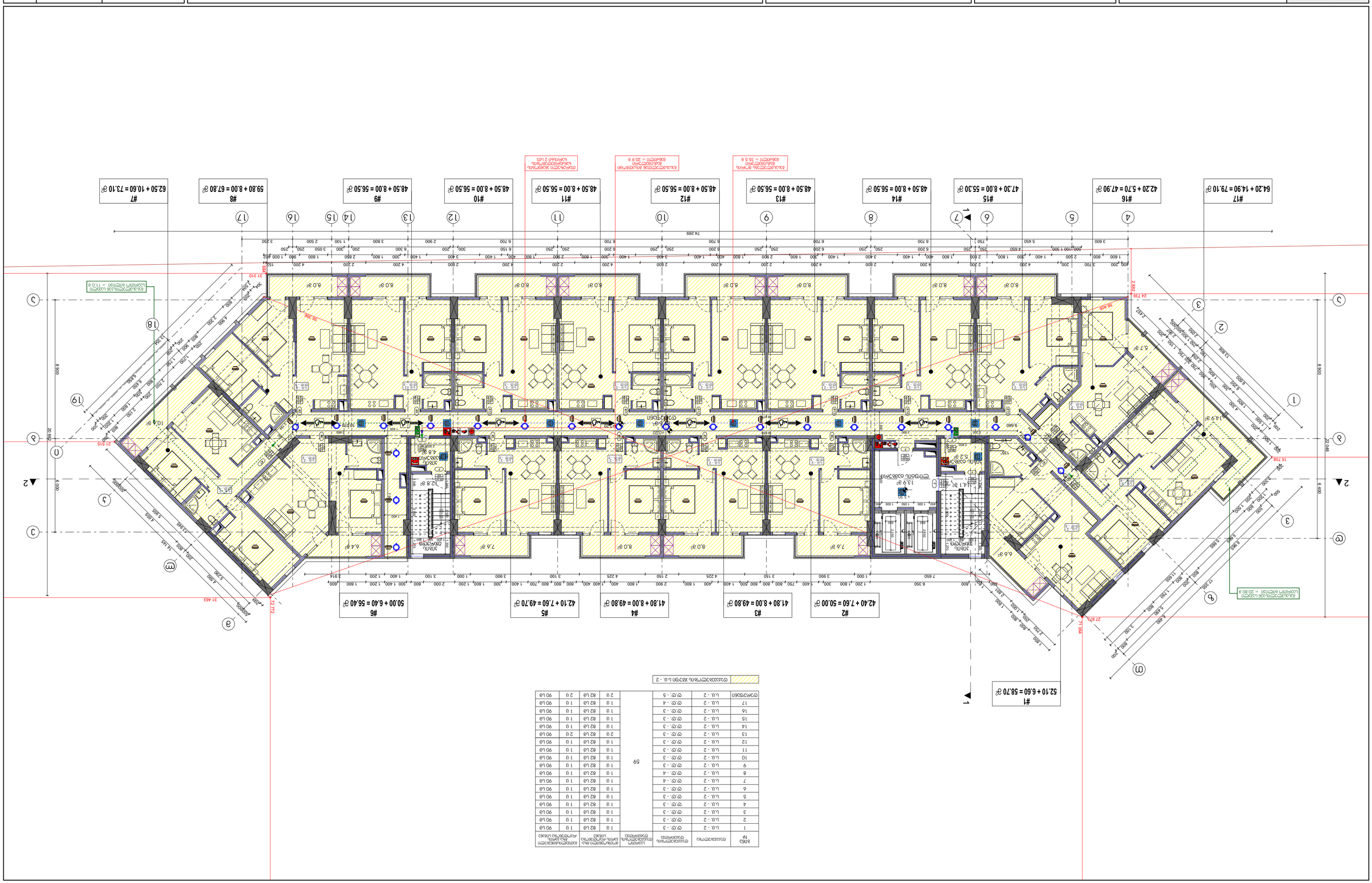

հՈՀԸ №	ԳՈՒՅՆԱՅԻՆ ՏԱՐԱ	ԳՈՒՅՆԱՅԻՆ ԿԱՏԱՐՈՒՄՆԵՐ	ԱՅԼԱՆՔՆԵՐ	ՀԱՏԱԿԱԳԾԱՅԻՆ ՊԼԱՆԻ ՎՐԱ ԳՏՆՎՈՂ ՀԱՏԱԿԱԳԾԱՅԻՆ ՏԱՐԱԾՔՆԵՐԻ ՔԱՆԱԿԸ	ՀԱՏԱԿԱԳԾԱՅԻՆ ՏԱՐԱԾՔՆԵՐԻ ՄԱԿԵՐԵՍԱՅԻՆ ՄԱԿԵՐԵՍՆԵՐԻ ՔԱՆԱԿԸ (ՄԱՔՍԻՄԱԼ)	ՀԱՏԱԿԱԳԾԱՅԻՆ ՏԱՐԱԾՔՆԵՐԻ ՄԱԿԵՐԵՍՆԵՐԻ ՔԱՆԱԿԸ (ՄԻՋԻՆ)	ՀԱՏԱԿԱԳԾԱՅԻՆ ՏԱՐԱԾՔՆԵՐԻ ՄԱԿԵՐԵՍՆԵՐԻ ՔԱՆԱԿԸ (ՆՎԱԶԱԳՈՒՅՆ)
1	Ա.Ս. - 2	Ց.Ց. - 3	59	1 Ս	82 Ա/Տ	1 Ս	90 Ա/Տ
2	Ա.Ս. - 2	Ց.Ց. - 3		1 Ս	82 Ա/Տ	1 Ս	90 Ա/Տ
3	Ա.Ս. - 2	Ց.Ց. - 3		1 Ս	82 Ա/Տ	1 Ս	90 Ա/Տ
4	Ա.Ս. - 2	Ց.Ց. - 3		1 Ս	82 Ա/Տ	1 Ս	90 Ա/Տ
5	Ա.Ս. - 2	Ց.Ց. - 3		1 Ս	82 Ա/Տ	1 Ս	90 Ա/Տ
6	Ա.Ս. - 2	Ց.Ց. - 3		1 Ս	82 Ա/Տ	1 Ս	90 Ա/Տ
7	Ա.Ս. - 2	Ց.Ց. - 4		1 Ս	82 Ա/Տ	1 Ս	90 Ա/Տ
8	Ա.Ս. - 2	Ց.Ց. - 4		1 Ս	82 Ա/Տ	1 Ս	90 Ա/Տ
9	Ա.Ս. - 2	Ց.Ց. - 3		1 Ս	82 Ա/Տ	1 Ս	90 Ա/Տ
10	Ա.Ս. - 2	Ց.Ց. - 3		1 Ս	82 Ա/Տ	1 Ս	90 Ա/Տ
11	Ա.Ս. - 2	Ց.Ց. - 3		1 Ս	82 Ա/Տ	1 Ս	90 Ա/Տ
12	Ա.Ս. - 2	Ց.Ց. - 3		1 Ս	82 Ա/Տ	1 Ս	90 Ա/Տ
13	Ա.Ս. - 2	Ց.Ց. - 3		2 Ս	82 Ա/Տ	2 Ս	90 Ա/Տ
14	Ա.Ս. - 2	Ց.Ց. - 3		1 Ս	82 Ա/Տ	1 Ս	90 Ա/Տ
15	Ա.Ս. - 2	Ց.Ց. - 3		1 Ս	82 Ա/Տ	1 Ս	90 Ա/Տ
16	Ա.Ս. - 2	Ց.Ց. - 3		1 Ս	82 Ա/Տ	1 Ս	90 Ա/Տ
17	Ա.Ս. - 2	Ց.Ց. - 5		2 Ս	82 Ա/Տ	2 Ս	90 Ա/Տ

ՑՈՒՅՑԱԿԱՆ ԱՂՅՈՒՍԱԿՈՎ Ա.Ս. - 2

ARCHCENTER	Design Team	ԱՀԱՃԱՊԱՐՀԱՅԻՆ ՊԱՇՏՈՆԱՏԱՐ: ՅԱԼ ՀԱՅԿԱԶՅԱՆ	
	ԳՈՒՄԱՐԱՎԱՐ	Գ. ՀՈՎՀԱՆՆԻՍՅԱՆ	
	ՀԱՐԿԱՅԻՆ ՀԱՇՎԱՐԿՈՂ	Ա. ՀՈՎՀԱՆՆԻՍՅԱՆ	
	ՀԱՐԿԱՅԻՆ ՀԱՇՎԱՐԿՈՂ	Ա. ՀՈՎՀԱՆՆԻՍՅԱՆ	
	ՀԱՐԿԱՅԻՆ ՀԱՇՎԱՐԿՈՂ	Ա. ՀՈՎՀԱՆՆԻՍՅԱՆ	
	ՀԱՐԿԱՅԻՆ ՀԱՇՎԱՐԿՈՂ	Ա. ՀՄԵՄՈՒՏՅՈՒՆՅԱՆ	

ԵՂԱՆԱԿԱՎՈՐ ՄԱՍՆԱԳԻՏԱԿԱՆ ՀԱՄԱՁԱՅՆԱԳՐՈՎ	Client:	ՀՀ ՔԱՂԱՔԱՇԻՆՈՒԹՅԱՆ ՆԱԽԱՐԱՐՈՒԹՅՈՒՆ
ՀԱՄԱՁԱՅՆԱԳՐԻ Nº	Contract #	ՀՀ-ՔՇՆ-ԷԱՃԱՊՁԲ-25/1
15/19	Project #	15/19
ՀԱՍՑԵԻ ՀԱՍՑԵ	Project Name	ՀԱՍՑԵՆԵՐԻ ԲՆԱԿԱՆ ՇԵՆՔԵՐԻ ԿԱՌՈՒՑՄԱՆ ԱՇԽԱՏԱՆՔՆԵՐ
ՀԱՍՑԵԻ ՀԱՍՑԵ	Address:	ՀԱՅԱՍՏԱՆԻ ՀԱՆՐԱՊԵՏՈՒԹՅՈՒՆ, ԱՐԱՐԱՏԻ ՄԱՐԶ, ՎԱՂԱՇԱՏ ՀԱՄԱՅՆՔ, ՎԱՂԱՇԱՏ ՔԱՂԱՔԱՅԻՆ ԲՆԱԿԱՎԱՅՐ, ՀԱՍՑԵ ՀԱՍՑԵ

ՀՀ ՔԱՂԱՔԱՇԻՆՈՒԹՅԱՆ ՆԱԽԱՐԱՐՈՒԹՅՈՒՆ	Page Name	ՀԱՏԱԿԱԳԾԱՅԻՆ ՊԼԱՆ	ՀՀ-ՔՇՆ-ԷԱՃԱՊՁԲ-25/1
ՀԱՍՑԵՆԵՐԻ ԲՆԱԿԱՆ ՇԵՆՔԵՐԻ ԿԱՌՈՒՑՄԱՆ ԱՇԽԱՏԱՆՔՆԵՐ	Page Name	3 ՀԱՐԿԱՅԻՆ ՀԱՏԱԿԱԳԾԱՅԻՆ ՊԼԱՆ	

ՀՀ ՔԱՂԱՔԱՇԻՆՈՒԹՅԱՆ ՆԱԽԱՐԱՐՈՒԹՅՈՒՆ	paper Format	ՍՏԱՆԴԱՐՏ Ա3	
A2	Stage	ԱՇԽԱՏԱՆԱԿԱՆ	
1:150	Scale	1:150	
Ա.02.09	Pages	42.0 X 59.4 CM	

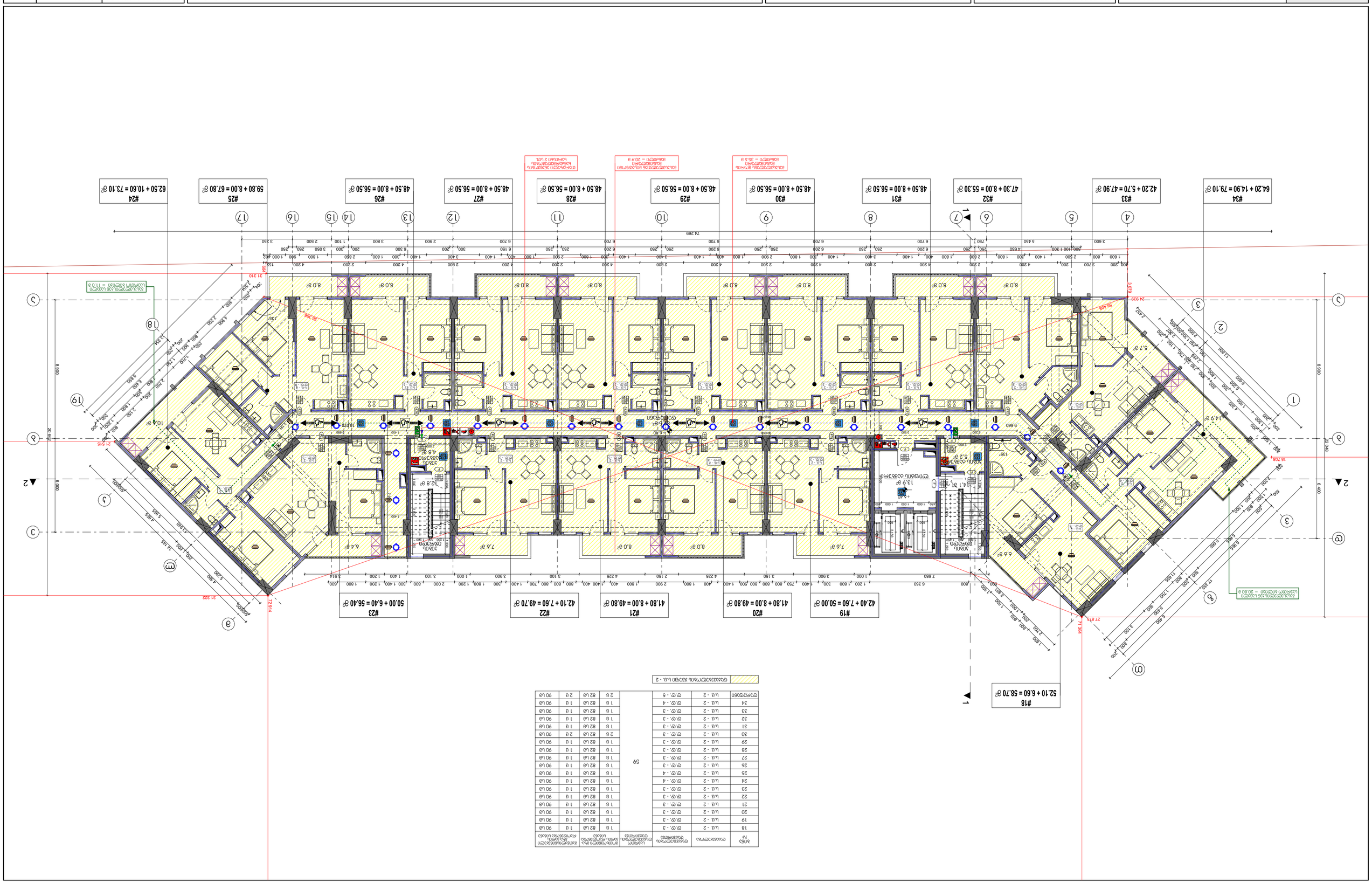

N								
18	Ա.Ս. - 2	Ը.Ը. - 3	59	1 Ս	82 Ա/Ա	1 Ս	90 Ա/Ա	
19	Ա.Ս. - 2	Ը.Ը. - 3		1 Ս	82 Ա/Ա	1 Ս	90 Ա/Ա	
20	Ա.Ս. - 2	Ը.Ը. - 3		1 Ս	82 Ա/Ա	1 Ս	90 Ա/Ա	
21	Ա.Ս. - 2	Ը.Ը. - 3		1 Ս	82 Ա/Ա	1 Ս	90 Ա/Ա	
22	Ա.Ս. - 2	Ը.Ը. - 3		1 Ս	82 Ա/Ա	1 Ս	90 Ա/Ա	
23	Ա.Ս. - 2	Ը.Ը. - 3		1 Ս	82 Ա/Ա	1 Ս	90 Ա/Ա	
24	Ա.Ս. - 2	Ը.Ը. - 4		1 Ս	82 Ա/Ա	1 Ս	90 Ա/Ա	
25	Ա.Ս. - 2	Ը.Ը. - 4		1 Ս	82 Ա/Ա	1 Ս	90 Ա/Ա	
26	Ա.Ս. - 2	Ը.Ը. - 3		1 Ս	82 Ա/Ա	1 Ս	90 Ա/Ա	
27	Ա.Ս. - 2	Ը.Ը. - 3		1 Ս	82 Ա/Ա	1 Ս	90 Ա/Ա	
28	Ա.Ս. - 2	Ը.Ը. - 3		1 Ս	82 Ա/Ա	1 Ս	90 Ա/Ա	
29	Ա.Ս. - 2	Ը.Ը. - 3		1 Ս	82 Ա/Ա	1 Ս	90 Ա/Ա	
30	Ա.Ս. - 2	Ը.Ը. - 3		2 Ս	82 Ա/Ա	2 Ս	90 Ա/Ա	
31	Ա.Ս. - 2	Ը.Ը. - 3		1 Ս	82 Ա/Ա	1 Ս	90 Ա/Ա	
32	Ա.Ս. - 2	Ը.Ը. - 3		1 Ս	82 Ա/Ա	1 Ս	90 Ա/Ա	
33	Ա.Ս. - 2	Ը.Ը. - 3		1 Ս	82 Ա/Ա	1 Ս	90 Ա/Ա	
34	Ա.Ս. - 2	Ը.Ը. - 4		1 Ս	82 Ա/Ա	1 Ս	90 Ա/Ա	
ԵՂԱՆԱԿԱՎՈՐ	ՀԱՐԿԱՅԻՆ ՀԱՏԱԿԱԳԾԱՅԻՆ ՊԼԱՆ	ՀԱՐԿԱՅԻՆ ՀԱՏԱԿԱԳԾԱՅԻՆ ՊԼԱՆ	ՀԱՐԿԱՅԻՆ ՀԱՏԱԿԱԳԾԱՅԻՆ ՊԼԱՆ	ՀԱՐԿԱՅԻՆ ՀԱՏԱԿԱԳԾԱՅԻՆ ՊԼԱՆ	ՀԱՐԿԱՅԻՆ ՀԱՏԱԿԱԳԾԱՅԻՆ ՊԼԱՆ	ՀԱՐԿԱՅԻՆ ՀԱՏԱԿԱԳԾԱՅԻՆ ՊԼԱՆ	ՀԱՐԿԱՅԻՆ ՀԱՏԱԿԱԳԾԱՅԻՆ ՊԼԱՆ	

ԵՂԱՆԱԿԱՎՈՐ ՀԱՏԱԿԱԳԾԱՅԻՆ ՊԼԱՆ Ա.Ս. - 2

ARCHCENTER	Design Team	ԱՍՏՂԱՄԱՐԻ ՊՈՂՈՍՅԱՆ	ԱՇԽԱՏԱՆՔԱՅԻՆ ՆԱԽԱԳԻԾ: ՀՆԱՀԱՐԿԱՆ՝ ՀՆԱՀ ՀԱՐԿԱՆ՝ ՀՆԱՀ ՀԱՐԿԱՆ՝ ՀՆԱՀ

ARCHCENTER	Design Team	ԱՀԱՐՈՒՆՅԱՆ ՄԱՐԻՆԱ ՄԱՄՄԱԴՅՈՒՍ: ՃՇՆ "ԱՀԱՐՈՒՆՅԱՆ ՃԱՐՏԱՐԱՊԵՏՆԵՐ" ՍՊԸ ՀՀ, ք. ԵՐԵՎԱՆ, Ա. ՔՈՉԱՐԻ 24 ՀԵՌ. +٣٧٤ ٩٥٢ ٢٤٤ ٩٢٢	
	ԳՈՄԱՀԱՅՄԱՆ	Ց. ՀՈՎՀԱՆՆԻՍՅԱՆ	
	ՅԱՀՈՒՆՅԱՆ	Ա. ՀՈՎՀԱՆՆԻՍՅԱՆ	
	ՅԱՀՈՒՆՅԱՆ	Ա. ՀՈՎՀԱՆՆԻՍՅԱՆ	
	ՅԱՀՈՒՆՅԱՆ	Ա. ՀՈՎՀԱՆՆԻՍՅԱՆ	
	ՅԱՀՈՒՆՅԱՆ	Ա. ՄԱՐՄԱՐՅԱՆ	

ԵՂԱՆԱԿԱՎՈՐ ՇԻՆՈՒԹՅՈՒՆ Ա. ՄԱՐՏԻՐՈՍՅԱՆ 24	Client: Ա/Կ 4052482
ՀԱՍՑԵԱՅԻՆ N#	Contract #
Project #	

ԵՂԱՆԱԿԱՎՈՐ ՇԻՆՈՒԹՅՈՒՆ "ԱՀԱՐՈՒՆՅԱՆ ՃԱՐՏԱՐԱՊԵՏՆԵՐ" ՍՊԸ	Project Name
ՀԱՍՑԵԱՅԻՆ N#	15/19
	15/19

Address: ՀՀ, ԵՐԵՎԱՆ ՔԱՂԱՔԱՅԻՆ ՇԵՆՔ Ն-10 Ա/Կ 01.13.02.005.006

Page Name	ՑՈՒՑԱԿ ԱՇԽԱՏԱՆՔԱՅԻՆ
Page Name	5 ԱՇԽԱՏԱՆՔԱՅԻՆ +12.80 ՄԱԿԱՐԴԱԿԻ ՀԱՏԱԿ. ԲԱԶԱՅԻ ՀԱՏԱԿԱԳԾԵՐ
Page Name	ՀԱՏԱԿԱԳԾԵՐ

ՀԱՏԱԿԱԳԾԵՐ	ԱՇԽԱՏԱՆՔԱՅԻՆ	ՑՈՒՑԱԿ
paper Format	Stage	Pages
A2	1:150	A.02.11
	Scale	
	Date	
	25.06.2026	

42.0 X 59.4 CM	ՓՈՓՈԽՎԱԾ
	ՓՈՓՈԽՎԱԾ
	ՓՈՓՈԽՎԱԾ

ARCHCENTER	Design Team	ДИПЛОМНА РАБОТА ТЕМА: ЗДАНИЕ ЗА ЖИЛИЩНА И ОБЩЕСТВЕНА ДЕЙНОСТ С ПОДЗЕМЕН ПАРКИНГ	
	ДИПЛОМАНТ	Е. ЗЛАТКОВА ЗЛАТЕВА	
	ГЛ. АРХ.	Б. ЦАНКОВ	
	ГЛ. КОНС.	Б. ЦАНКОВ	
	ГЛ. ИНЖ.	Б. ЦАНКОВ	
	ГЛ. ИНЖ.	Б. ЦАНКОВ	
	Client:	ЦЕЛИЯ ГРАД ЕООД ул. "Ангел Кънчев" 24, ет. 3, офис 4 тел.: 0887 744 977	
	Contract #	15/19	
	Project #	15/19	
	Adress:	ул. "Ангел Кънчев" 24, ет. 3, офис 4 УПИ I-1, кв. 1 по плана на гр. Ихтиман	
	Project Name	ЖИЛИЩНА И ОБЩЕСТВЕНА ДЕЙНОСТ С ПОДЗЕМЕН ПАРКИНГ ул. "Ангел Кънчев" 24, гр. Ихтиман	
	Page Name	ПЛАН НА ЕТАЖ 1 ЗА ЖИЛИЩНА ЧАСТ 1 ЕТАЖ ЗА ЖИЛИЩНА ЧАСТ С 16.00 ДО 22.00 ЧАСА	
	Page Name	ЗАСТРОЕНА ПЛОЩ ЗАСТРОЕНА ПЛОЩ ЗА ЖИЛИЩНА ЧАСТ ЗАСТРОЕНА ПЛОЩ ЗА ОБЩЕСТВЕНА ЧАСТ ЗАСТРОЕНА ПЛОЩ ЗА ПАРКИНГ ЗАСТРОЕНА ПЛОЩ ЗА ТЕРАСИ ЗАСТРОЕНА ПЛОЩ ЗА ОТКРИТИ ПАРКИНГИ ЗАСТРОЕНА ПЛОЩ ЗА ОТКРИТИ ПЛОЩАДКИ ЗАСТРОЕНА ПЛОЩ ЗА ОТКРИТИ ТЕРАСИ	
	Page Name	ЗЕЛЕНИНИ ЗЕЛЕНИНИ ЗЕЛЕНИНИ ЗЕЛЕНИНИ ЗЕЛЕНИНИ ЗЕЛЕНИНИ ЗЕЛЕНИНИ	
	Page Name	ОСИ ОСИ ОСИ ОСИ ОСИ ОСИ ОСИ

ARCHCENTER			
Design Team	ЦЭЛЕВОЕ ЗДАНИЕ ЖИЛОЙ КОМПЛЕКС: ЭЦЬ "ЖИЛФОНД" 3 ЭТАПИТЕЛЬНАЯ ОЧЕРЕДЬ, 24 ЭДЕС ЭЛЬНЫЙ.		
ЭПЛ. ЦЭЛЕВОЕ	Э. ЦЭЛЕВОЙ		
ЭЛЛЭЛЭЦЭЛЛЭЛ	Э. ЦЭЛЕВОЙ		
ЭЛЛЭЛЭЦЭЛЛЭЛ	Э. ЦЭЛЕВОЙ		
ЭЛЛЭЛЭЦЭЛЛЭЛ	Э. ЦЭЛЕВОЙ		
ЭЛЛЭЛЭЦЭЛЛЭЛ	Э. ЦЭЛЕВОЙ		
Client: ЦЭ 4052482	ЭЦЭЛЕВОЙ: ЭЦЭЛЕВОЙ №:	15/19	
Contract #	Project #		
Project Name	ЭЛЛЭЦЭЛЛЭЛ №:	15/19	
Address:	Э. ЭЛЛЭЛЭЦЭЛЛЭЛ №10		

Page Name	ЭЦЭЛЛЭЦЭЛЛЭЛ 7 ЦЭЛЛЭЦЭЛЛЭЛ +19.20 ЭЦЭЛЛЭЦЭЛЛЭЛ ЭЦЭЛЛЭЦЭЛЛЭЛ ЭЦЭЛЛЭЦЭЛЛЭЛ		
Page Name	ЭЦЭЛЛЭЦЭЛЛЭЛ		
paper Format	ЭЦЭЛЛЭЦЭЛЛЭЛ		
Stage	ЦЭЛЭЦЭЛЛЭЛ		
Date	ЭЛЛЭЛЭЦ	A2	25.06.2026
Scale	1:150		
Pages	ЭЦЭЛЛЭЦЭЛЛЭЛ	42.0 X 59.4 CM	A-02.13

Page Name	ЭЦЭЛЛЭЦЭЛЛЭЛ		
	ЭЛЛЭ

ARCHCENTER	Design Team	ԱՀԱՐՈՒՆՅԱՆ ՄԱՔՍԻՄ	ԵՊՄԱՀԱՅՄԱՆ
	ՀՀ, ք. ԵՐԵՎԱՆ, ՇԱՀՈՒՄՅԱՆ 24 ՇԵՆՔ, 4-ՐԴ ՀԱՐԿ, 7-ՐԴ ՄԱՍՆ.	ՀԱՅԱՍՏԱՆԻ ՀԱՆՐԱՊԵՏՈՒԹՅԱՆ ՇԻՆԱՐԱՐՈՒԹՅԱՆ ԵՎ ՔԱՂԱՔԱՇԻՆՈՒԹՅԱՆ ՊԵՏԱԿԱՆ ԿՈՄԻՏԵ	ՀՀ. ՔՈՄՍ.ԱՀ
		ՀՀ. ՔՈՄՍ.ՀՀՇՀ	ՀՀ. ՔՈՄՍ.ՀՀՇՀ
		ՀՀ. ՔՈՄՍ.ՀՀՇՀ	ՀՀ. ՔՈՄՍ.ՀՀՇՀ
		ՀՀ. ՔՈՄՍ.ՀՀՇՀ	ՀՀ. ՔՈՄՍ.ՀՀՇՀ

Client: ՀՀ 40525248Շ	Project Name ՀՀՄՇԱԿՈՒՅԹ ՔԱՂԱՔԱՇԻՆՈՒԹՅԱՆ ԵՎ ՏԵՂԱԿԱՆ ԻՆՔՆԱԿԱՌԱՎԱՐՄԱՆ ՆԱԽԱՐԱՐՈՒԹՅԱՆ ԱՇՏԱՐԱԿԱՅԻՆ ԵՎ ՏԵՂԱԿԱՆ ԻՆՔՆԱԿԱՌԱՎԱՐՄԱՆ ՀԱՄԱԿԱՐԳՉՄԱՆ ՀԱՐՑԵՐ
Contract # ՀՀՇՀ/15/19	Project # 15/19
Address: ք. ԵՐԵՎԱՆ, ՄԱՇՏՈՑԻ ՊՂՏ. N10	ՀՀՇՀ/15/19

Page Name	ՀՀՇՀ/15/19-ԱՀ	8 ԱՅԲ ՀԱՄԱԿԱՐԳՉՄԱՆ ԱՇԽԱՏԱՆՔՆԵՐԻ ԱՐԴՅՈՒՆՔՈՒՄ ԿԱՌՈՒՑՎԱԾ ՀԱՐԿԱՅԻՆ ՀԱՄԱԼԻՐ ՇԵՆՔԵՐԻ ՀԱՄԱՐ
Page Name	ՀՀՇՀ/15/19-ԱՀ	ՀԱՐԿԱՅԻՆ ՀԱՄԱԼԻՐ ՇԵՆՔԵՐԻ ՀԱՄԱՐ

paper Format	A3	Pages	42.0 X 59.4 CM
Stage	ԱՇԽԱՏԱՆՔԱՅԻՆ ՓՈՒԼ	Scale	1:150
Data	25.06.2026	Pages	A-02.14

№	Տարածության անվանում	Տարածության մակերես	Ներկրման կարգ	Հատակի ծածկույթ	Պատերի ներքին մակերեսների մշակում	Առաստաղների մշակում
103	ննջ. - 2	ՏԳ. - 3	59	2 ՕՍ	ՇՄ 90	ՇՄ 90
104	ննջ. - 2	ՏԳ. - 3		ՇՄ 82	ՇՄ 1	ՇՄ 90
105	ննջ. - 2	ՏԳ. - 3		ՇՄ 82	ՇՄ 1	ՇՄ 90
106	ննջ. - 2	ՏԳ. - 3		ՇՄ 82	ՇՄ 1	ՇՄ 90
107	ննջ. - 2	ՏԳ. - 3		ՇՄ 82	ՇՄ 1	ՇՄ 90
108	ննջ. - 2	ՏԳ. - 3		ՇՄ 82	ՇՄ 1	ՇՄ 90
109	ննջ. - 2	ՏԳ. - 4		ՇՄ 82	ՇՄ 1	ՇՄ 90
110	ննջ. - 2	ՏԳ. - 4		ՇՄ 82	ՇՄ 1	ՇՄ 90
111	ննջ. - 2	ՏԳ. - 3		ՇՄ 82	ՇՄ 1	ՇՄ 90
112	ննջ. - 2	ՏԳ. - 3		ՇՄ 82	ՇՄ 1	ՇՄ 90
113	ննջ. - 2	ՏԳ. - 3		ՇՄ 82	ՇՄ 1	ՇՄ 90
114	ննջ. - 2	ՏԳ. - 3		ՇՄ 82	ՇՄ 1	ՇՄ 90
115	ննջ. - 2	ՏԳ. - 3		2 ՕՍ	ՇՄ 82	ՇՄ 90
116-117	ննջ. - 2	ՏԳ. - 6		ՇՄ 82	ՇՄ 1	ՇՄ 90
118	ննջ. - 2	ՏԳ. - 3		ՇՄ 82	ՇՄ 1	ՇՄ 90
119	ննջ. - 2	ՏԳ. - 4		ՇՄ 82	ՇՄ 1	ՇՄ 90
ԳՈՒՅՔԱՅԻՆ	ննջ. - 2	ՏԳ. - 5		2 ՕՍ	ՇՄ 82	ՇՄ 90

ԳՈՒՅՔԱՅԻՆ ԱՅԳԻՆՈՒ Ա.Ե. - 2

#119
64.20 + 14.90 = 79.10 ՔՄ

#118
42.20 + 5.70 = 47.90 ՔՄ

#116
95.80 + 16.00 = 111.80 ՔՄ

#115
48.50 + 8.00 = 56.50 ՔՄ

#114
48.50 + 8.00 = 56.50 ՔՄ

#113
48.50 + 8.00 = 56.50 ՔՄ

#112
48.50 + 8.00 = 56.50 ՔՄ

#111
48.50 + 8.00 = 56.50 ՔՄ

#110
59.80 + 8.00 = 67.80 ՔՄ

#109
62.50 + 10.60 = 73.10 ՔՄ

#103
52.10 + 6.60 = 58.70 ՔՄ

#104
42.40 + 7.60 = 50.00 ՔՄ

#105
41.80 + 8.00 = 49.80 ՔՄ

#106
41.80 + 8.00 = 49.80 ՔՄ

#107
42.10 + 7.60 = 49.70 ՔՄ

#108
50.00 + 6.40 = 56.40 ՔՄ

ՀՈՂԱՄԱՍ ՀԱՇՎԱՐԿՈՎ ԱՆՑՈՒՄ ԵՆ ՀԱՐԿԱՅԻՆ ՀԱՄԱԼԻՐ ՇԵՆՔԵՐԻ ՀԱՄԱՐ ՀԱՏԿԱՑՎԱԾ ՏԱՐԱԾՔՆԵՐԸ

ՀՈՂԱՄԱՍԻ ՀԱՇՎԱՐԿՈՎ ԱՆՑՈՒՄ ԵՆ ՀԱՐԿԱՅԻՆ ՀԱՄԱԼԻՐ ՇԵՆՔԵՐԻ ՀԱՄԱՐ ՀԱՏԿԱՑՎԱԾ ՏԱՐԱԾՔՆԵՐԸ

ՀՈՂԱՄԱՍԻ ՀԱՇՎԱՐԿՈՎ ԱՆՑՈՒՄ ԵՆ ՀԱՐԿԱՅԻՆ ՀԱՄԱԼԻՐ ՇԵՆՔԵՐԻ ՀԱՄԱՐ ՀԱՏԿԱՑՎԱԾ ՏԱՐԱԾՔՆԵՐԸ

ՀՈՂԱՄԱՍԻ ՀԱՇՎԱՐԿՈՎ ԱՆՑՈՒՄ ԵՆ ՀԱՐԿԱՅԻՆ ՀԱՄԱԼԻՐ ՇԵՆՔԵՐԻ ՀԱՄԱՐ ՀԱՏԿԱՑՎԱԾ ՏԱՐԱԾՔՆԵՐԸ

ՀՈՂԱՄԱՍԻ ՀԱՇՎԱՐԿՈՎ ԱՆՑՈՒՄ ԵՆ ՀԱՐԿԱՅԻՆ ՀԱՄԱԼԻՐ ՇԵՆՔԵՐԻ ՀԱՄԱՐ ՀԱՏԿԱՑՎԱԾ ՏԱՐԱԾՔՆԵՐԸ

ARCHCENTER			
Design Team	ג. אדריכלים		
	ג. אדריכלים		
	ג. אדריכלים		
	ג. אדריכלים		
	ג. אדריכלים		
Client:	לקוח:		
Contact #	טל' קשר #	15/19	15/19
Project #	מספר פרויקט #		
Address:	כתובת:		
Project Name	שם הפרויקט		
Page Name	שם העמוד		
Page Number	מספר עמוד		
Date	תאריך		
Scale	קנה מידה		
Stage	שלב		
paper Format	פורמט נייר		
Pages	עמודים		

ג. אדריכלים			
ג. אדריכלים			
ג. אדריכלים			
ג. אדריכלים			
ג. אדריכלים			
לקוח:			
טל' קשר #		15/19	15/19
מספר פרויקט #			
כתובת:			
שם הפרויקט			
שם העמוד			
מספר עמוד			
תאריך			
קנה מידה			
שלב			
פורמט נייר			
עמודים			

ג. אדריכלים			
ג. אדריכלים			
ג. אדריכלים			
ג. אדריכלים			
ג. אדריכלים			
Client:	לקוח:		
Contact #	טל' קשר #	15/19	15/19
Project #	מספר פרויקט #		
Address:	כתובת:		
Project Name	שם הפרויקט		
Page Name	שם העמוד		
Page Number	מספר עמוד		
Date	תאריך		
Scale	קנה מידה		
Stage	שלב		
paper Format	פורמט נייר		
Pages	עמודים		

ג. אדריכלים			
ג. אדריכלים			
ג. אדריכלים			
ג. אדריכלים			
ג. אדריכלים			
Client:	לקוח:		
Contact #	טל' קשר #	15/19	15/19
Project #	מספר פרויקט #		
Address:	כתובת:		
Project Name	שם הפרויקט		
Page Name	שם העמוד		
Page Number	מספר עמוד		
Date	תאריך		
Scale	קנה מידה		
Stage	שלב		
paper Format	פורמט נייר		
Pages	עמודים		

ARCHCENTER			
Design Team	ג. אדריכלים		
	ג. אדריכלים		
	ג. אדריכלים		
	ג. אדריכלים		
	ג. אדריכלים

ARCHCENTER			
Design Team	ԼԱՆԴՇԱՖՏԱՅԻՆ ՊՈՒՆԿՏ: ՅԱԼ «ԱՀԱՐՈՆՅԱՆ ԵՎ ԸՆԿԵՐՆԵՐ» ՍՊԸ ք. Երևան, 0025, Կոմիտաս պող. 24 հեռ. +995 557 744 977		
ԳՈՒՐԳԵՆ ՄԱՆՈՒԿՅԱՆ	Ց. ՀՈՎՀԱՆՆԻՍՅԱՆ		
ԱՐԱՄ ՄԱՆՈՒԿՅԱՆ	Ց. ՄԱՐՏԻՐՈՍՅԱՆ		
ԱՐԱՄ ՄԱՆՈՒԿՅԱՆ	Ց. ՄԱՆՈՒԿՅԱՆ		
ԱՐԱՄ ՄԱՆՈՒԿՅԱՆ	Ց. ԱՐՄԱՆԻ ՄԱՆՈՒԿՅԱՆ		

Client: ՀՀ ՏԱՐԱԾՔԱՅԻՆ ԿԱՌԱՎԱՐՄԱՆ ՄԱՐՄԻՆ	Contract # 15/19	Project # 15/19
Project Name ՀԱՄԱՅՆԱԿԱՆ ԿԱՌՈՒՑԱՊԱՏՄԱԿԱՆ ՀԱՄԱԼԻՐ Հ. ԱՐՄԱՎԻՐ, Հ. ԱՐՇԱՐՈՒՆԻ ՀԱՄԱՅՆՔԱՅԻՆ ՀՈՂԱՄԱՍ		
Address: ՀՀ ԱՐՄԱՎԻՐԻ ՄԱՐԶԻ ԱԲՎՅԱՆ ՔԱՂ. Ն-10 ՀՀ ՕՏ 1.13.02.005.006		

Page Name	ՇՅՄԱՄԱՍՆ ԱՄՐԱՑՄԱՆ ՊԼԱՆ	10 ԱՅԳԱՀԱՐԿ ՀԱՄԱՐ +28.80 ԲԱՐՁՐՈՒԹՅԱՄԲ ԵՎ ՆԱՀԱՊԱՏԱԿՎՈՂ ՀԱՐԿԱՅԻՆ ՀԱՄԱԼԻՐ	ՍՅՈՒԺԱՐԿ ՀԱՄԱՐ
Page Name	ՍՅՈՒԺԱՐԿ ՀԱՄԱՐ	ՇՅՄԱՄԱՍՆ ԱՄՐԱՑՄԱՆ ՊԼԱՆ	ՍՅՈՒԺԱՐԿ ՀԱՄԱՐ

paper Format	ՍՅՈՒԺԱՐԿ ԼԱՅՆԱՑՎԱԾ	42.0 X 59.4 CM	
Stage	ԱՇԽԱՏԱՆՔԱՅԻՆ	ՇՅՄԱՄԱՍՆ	
Date	25.06.2026	ՇՅՄԱՄԱՍՆ	A2
Scale	1:150	ՄԱՍՇՏԱԲ	
Pages	A.02.16	ՇՅՄԱՄԱՍՆ	

| | | |

ARCHCENTER			
Design Team	ג. אבו סלים	15/19	
אדר. מוחמד אבו סלים	ג. אבו סלים	Contact #	Project #
אדר. מוחמד אבו סלים	ס. עבד אלרחמן		
אדר. מוחמד אבו סלים	ג. פאדי חדאד		
אדר. מוחמד אבו סלים	ג. אחמד אבו סלים		

Client:	בניה ופיתוח "נגה" בע"מ
Contact #	052-4048482
Project #	15/19
Address:	ג. חורשת אלונים 24, ת.ד. 1234, מיקוד 9777

Project Name	בניית מבנה מגורים בן 11 יחידות דיור מעל קומת עמודים מפולשת ומרתף חניה משותף, על חלקה 32.00 בגוש 6228 בכפר יאסיף
Page Name	תוכנית קומת מרתף

Page Name	A-01
Stage	היתר בניה
Date	25.06.2026
Scale	1:150
Pages	A-02-17

paper Format	A2
42.0 X 59.4 CM	

1	90 ש"מ
1	82 ש"מ
1	0
2	0

154	ח.ש. - 2	ש.ק. - 3				
155	ח.ש. - 2	ש.ק. - 3				
156	ח.ש. - 2	ש.ק. - 3				
157	ח.ש. - 2	ש.ק. - 3				
158	ח.ש. - 2	ש.ק. - 3				
159	ח.ש. - 2	ש.ק. - 3				
160	ח.ש. - 2	ש.ק. - 4				
161	ח.ש. - 2	ש.ק. - 4				
162	ח.ש. - 2	ש.ק. - 3				
163	ח.ש. - 2	ש.ק. - 3				
164	ח.ש. - 2	ש.ק. - 3				
165	ח.ש. - 2	ש.ק. - 3				
166	ח.ש. - 2	ש.ק. - 3				
167	ח.ש. - 2	ש.ק. - 3				
168	ח.ש. - 2	ש.ק. - 3				
169	ח.ש. - 2	ש.ק. - 3				
170	ח.ש. - 2	ש.ק. - 4				
	ח.ש. - 2	ש.ק. - 5				

מספר יח"ד	מספר חדרים	מספר חדרי שינה	מספר חדרי רחצה	מספר חדרי שירותים נפרדים	מספר מטבחים	מספר חדרי שירותים נפרדים לנכים	מספר מקומות חניה
59							

ח.ש. - 2 שטח עיקרי

#154
52.10 + 6.60 = 58.70 מ"ר

#155
42.40 + 7.60 = 50.00 מ"ר

#156
41.80 + 8.00 = 49.80 מ"ר

#157
41.80 + 8.00 = 49.80 מ"ר

#158
42.10 + 7.60 = 49.70 מ"ר

#159
50.00 + 6.40 = 56.40 מ"ר

#160
62.50 + 10.60 = 73.10 מ"ר

#161
59.80 + 8.00 = 67.80 מ"ר

#162
48.50 + 8.00 = 56.50 מ"ר

#163
48.50 + 8.00 = 56.50 מ"ר

#164
48.50 + 8.00 = 56.50 מ"ר

#165
48.50 + 8.00 = 56.50 מ"ר

#166
48.50 + 8.00 = 56.50 מ"ר

#167
48.50 + 8.00 = 56.50 מ"ר

#168
47.30 + 8.00 = 55.30 מ"ר

#169
42.20 + 5.70 = 47.90 מ"ר

#170
64.20 + 14.90 = 79.10 מ"ר

ARCHCENTER			
Design Team	ג. אדריכלים ומתכננים בע"מ		
מתכנן	ג. בן-דוד		
אדריכל	ג. אדריכלים בע"מ		
קונסטרוקטור	ג. קונסטרוקציה בע"מ		
יועץ	ג. אלקטרו-מכנית בע"מ		
יועץ	ג. אינסטלציה בע"מ		

Client:	בעמ"מ: בנין ושיכון בע"מ
Project #	15/19
Contact #	15/19
Address:	בנין ושיכון בע"מ, מרכז עסקים ומגורים, שדרות ירושלים 10, אשדוד
Project Name	בנין ושיכון בע"מ, מרכז עסקים ומגורים, שדרות ירושלים 10, אשדוד

Page Name	12 יחידות דיור מעל חניון תת קרקעי ברחוב שדרות ירושלים 35-20 בגבעת שמואל. בקשה להיתר בניה
Page Name	A01
Scale	1:150
Pages	42.0 X 59.4 CM
Stage	בקשה להיתר
Date	25.06.2026
paper Format	A2

	A.02.18

| | | |

ARCHCENTER	Design Team	ԼԱՆԴՇԱՖՏԱՅԻՆ ՃԱՐՏԱՐԱՊԵՏ: ՅԱԼ «ԱՐՁԱԿԱՆ ՃԱՐՏԱՐԱՊԵՏ» ՍՊԸ ք. Վանաձոր, 3 ԱՇՏԱՐԱԿԻ ՓՈՂ. 24 ՀԾՀ՝ +995 957 744 977	
	ԵՊՄԱՃՄԱՆ	Ց. ՃՈՒՄԱՅԱԿՅԱՆ	
	ՕՊ. ՆԱՀԱՊԵՏՅԱՆ	Ց. ՆԱՀԱՊԵՏՅԱՆ	
	ԱՀԱՃՄԱՆՄԱՆ	Ց. ԱՀԱՃՄԱՆՅԱՆ	
	ԱՀԱՃՄԱՆՄԱՆ	Ց. ԱՀԱՃՄԱՆՅԱՆ	
	ԱՀԱՃՄԱՆՄԱՆ	Ց. ԱՀԱՃՄԱՆՅԱՆ	

Client: ՀՀ ՏԱՐԱԾՔԱՅԻՆ ԿԱՌԱՎԱՐՄԱՆ ՄԱՐՄԻՆ	Project Name ՀԱՄԱՅՆԱԿԱՆ ՆՇԱՆԱԿՈՒԹՅԱՆ ՀԱՄԱԼԻՐ
Contract # ՀԾԱՀՀ-ՃՄ-Ն№	Project # ՀԱՄԱՅՆԱԿԱՆ Ն№ 15/19
Address: ՀԱՅԱՍՏԱՆԻ ՀԱՆՐԱՊԵՏՈՒԹՅՈՒՆ, ՇԻՐԱԿԻ ՄԱՐԶ, Ա. ԳՅՈՒՄՐԻ Հ.Ա.Ա. 1.3.02.005.006	15/19

Page Name	Page Number
ՀԱՏԱԿԱԳԾԱՅԻՆ ՊԼԱՆ	13 ԼԱՅՆ ՀԱՏԱԿ ՏԱՐԱԾՔՈՒՄ ՀՀ ՇԻՐԱԿԻ ՄԱՐԶԻ Ա. ԳՅՈՒՄՐԻ ՀԱՄԱՅՆՔԱՊԵՏԱՐԱՆԻ ՇԵՆՔԻ ՀԱՍՑԵՈՒՄ ԳՏՆՎՈՂ 38.40 ՀԱՍՑԱՆԻՇ ՈՒՆԵՑՈՂ ԲՆԱԿԵԼԻ ՏՈՒՆԻ ԿԱՌՈՒՑՄԱՆ ԱՇԽԱՏԱՆՔՆԵՐԻ ԻՐԱԿԱՆԱՑՄԱՆ ՆԱԽԱԳԻԾ
Page Name	Page Number
ՇԱՐՈՒՆԱԿՈՂ ՀԱՏՎԱԾՆԵՐ	ՀՀՇՀՏՄՆ

Stage	ՆԱԽԱԳԻԾ
Date	25.06.2026
Scale	1:150
Pages	Ա.02.19
paper Format	42.0 X 59.4 CM

ՀՀՇ №	ՍԵՆՅԱԿԻ ՏԵՍԱԿԸ	ՍԵՆՅԱԿԻ ՄԱԿԵՐԵՍԸ	ԱՅԼ ՍԵՆՅԱԿՆԵՐ	ՀԱՐԿԱՅԻՆ ՍԱՆՀԱՆՈՒՅՑԵՐԻ ՔԱՆԱԿԸ	ՀԱՐԿԱՅԻՆ ՍԱՆՀԱՆՈՒՅՑԵՐԻ ՏԵՍԱԿԸ
188	ս.մ. - 2	ց.ց. - 3	59	1 ց	90 սՖ
189	ս.մ. - 2	ց.ց. - 3		1 ց	90 սՖ
190	ս.մ. - 2	ց.ց. - 3		1 ց	90 սՖ
191	ս.մ. - 2	ց.ց. - 3		1 ց	90 սՖ
192	ս.մ. - 2	ց.ց. - 3		1 ց	90 սՖ
193	ս.մ. - 2	ց.ց. - 3		1 ց	90 սՖ
194	ս.մ. - 2	ց.ց. - 4		1 ց	90 սՖ
195	ս.մ. - 2	ց.ց. - 4		1 ց	90 սՖ
196	ս.մ. - 2	ց.ց. - 3		1 ց	90 սՖ
197	ս.մ. - 2	ց.ց. - 3		1 ց	90 սՖ
198	ս.մ. - 2	ց.ց. - 3		1 ց	90 սՖ
199	ս.մ. - 2	ց.ց. - 3		1 ց	90 սՖ
200	ս.մ. - 2	ց.ց. - 3		2 ց	90 սՖ
201	ս.մ. - 2	ց.ց. - 3		1 ց	90 սՖ
202	ս.մ. - 2	ց.ց. - 3		1 ց	90 սՖ
203	ս.մ. - 2	ց.ց. - 3		1 ց	90 սՖ
204	ս.մ. - 2	ց.ց. - 4		1 ց	90 սՖ
	ս.մ. - 2	ց.ց. - 5		2 ց	90 սՖ

ցուցադրվող տարրեր ս.մ. - 2

ДЗМ.ОБЩ.ПЛ.АР.ГЕН	3. ЗЕМЛЕУСТРОЙСТВЕНА ОРГАНИЗАЦИЯ	3. ЗЕМЛЕУСТРОЙСТВЕНА ОРГАНИЗАЦИЯ	
ДЗМ.ОБЩ.ПЛ.АР.ГЕН	3. ЗЕМЛЕУСТРОЙСТВЕНА ОРГАНИЗАЦИЯ	3. ЗЕМЛЕУСТРОЙСТВЕНА ОРГАНИЗАЦИЯ	
ДЗМ.ОБЩ.ПЛ.АР.ГЕН	Ф. ЬЗЧИЗЛОЗЛЗЛЗЛ

ARCHCENTER	
Design Team	ԱՀԱՐՈՒՄՅԱՆ ՄԱՔՍԻՄ ՄԱՐԴԱՐԵՍՈՎԻՉ
	ՀԱՅԱՍՏԱՆ, ՇԻՐԱԿԻ ՄԱՐԶ, ԳՅՈՒՄՐԻ, 24 ՇԵՆՔ 4, 093 957 744 977
Client:	ՀՀ 40524382
Project Name	ՀԱՄԱՅԱՆՔԻ ԿԱՌԱՎԱՐՄԱՆ ՇԵՆՔԻ ՆԱԽԱԳԻԾ
Contract #	N#
Project #	N#
Address:	ՀԱՅԱՍՏԱՆ, ՇԻՐԱԿԻ ՄԱՐԶ, ԳՅՈՒՄՐԻ, 24
	15/19
	15/19

ԴՈՄՀԱՍՏԱՆ	Ե. ՀՈՎՀԱՆՆԻՍՅԱՆ	
ՀԱՅԱՍՏԱՆ	Ա. ԱՎԱԳՅԱՆ	
ՀԱՅԱՍՏԱՆ	Ա. ՄԱՐՏԻՐՈՍՅԱՆ	
ՀԱՅԱՍՏԱՆ	Ա. ՄԱՐՏԻՐՈՍՅԱՆ	
ՀԱՅԱՍՏԱՆ	Ե. ՄՈՎՍԻՍՅԱՆ	

Page Name	ՀԱՏԱԿԱԳԾԱՅԻՆ ՊԼԱՆ
Page Number	15
Page Description	ՀՈՂԱՄԱՍԻ ՀԱՐԱԿԱՅՔԱՅԻՆ ՀԱՏՎԱԾՈՒՄ ՀԱՍԱՐԱԿԱԿԱՆ ՇԵՆՔԵՐԻ ԿԱՌՈՒՑՄԱՆ ՆԱԽԱԳԾԱՅԻՆ ԼՈՒԾՈՒՄՆԵՐ
	ՀՀ, ԳԵՂԱՐՔՈՒՆԻՔԻ ՄԱՐԶ, ՍԵՎԱՆԻ ՀԱՄԱՅՆՔ, ԳԱՎԱՌ ՔԱՂԱՔԻ ՀԱՐԱԿԱՅՔԱՅԻՆ ՀԱՏՎԱԾՈՒՄ, ԱԶԱՏԱՄԱՐՏԻԿՆԵՐԻ ՓՈՂՈՑ, 1-ԻՆ ՆՐԲԱՆՑՔ, 1-ԻՆ ՇԵՆՔԱՇԻՆԱԿԱՆ ՀՐԱՊԱՐԱԿ
Page Name

ARCHCENTER	Design Team	ראמ"ד מתכנן השלד: בנין ומבנה בע"מ ת.ד. 3 מושב נתן 4425000, טל' 744 977 957-299-4 מהנדס: יוסי שלגי	
	ראמ"ד מתכנן אדריכלות:		
	אדריכל נוף:		
	מתכנן מערכות מים וביוב:		
	מתכנן מערכות חשמל ותקשורת:		
	מתכנן מערכות מיזוג אויר:		
	מתכנן מערכות כיבוי אש:		
	מתכנן מערכות גז:		
	מתכנן מערכות סולאריות:		
	מתכנן מערכות מעליות:		
	מתכנן מערכות מיוחדות:		
	מתכנן מערכות מיוחדות:		
	מתכנן מערכות מיוחד

ARCHCENTER	Design Team	ԱՐՁԱՆԱԳՐՈՒԹՅՈՒՆ՝ ՀՅԱ «ԱՐՁԱԿԱՆ ՃԱԿԱՐԱԿ» ՍՊԸ ք. Վանաձոր, 3 ԱՇՏԱՐԱԿԻ ՓՈՂ, 24 հեռ. +995 957 744 977	
	ԵՊՄԱՀԱՅՄԱՆ	Ց. ՀԱՅԿԱԶՈՒՆԻ	
	ՕՊ. ՆԱՀԱՊԵՏՅԱՆ	Ց. ՆԱՀԱՊԵՏՅԱՆ	
	ՆԱՀԱՊԵՏՅԱՆ	Ց. ՆԱՀԱՊԵՏՅԱՆ	
	ՆԱՀԱՊԵՏՅԱՆ	Ց. ՆԱՀԱՊԵՏՅԱՆ	
	ՆԱՀԱՊԵՏՅԱՆ	Ց. ՀՈՎՀԱՆՆԻՍՅԱՆ	
	ՆԱՀԱՊԵՏՅԱՆ	Ց. ՀՈՎՀԱՆՆԻՍՅԱՆ	
	ՆԱՀԱՊԵՏՅԱՆ	Ց. ՀՈՎՀԱՆՆԻՍՅԱՆ	

Client: ՀՀ ՏԱՐԱԾՔԱՅԻՆ ԿԱՌԱՎԱՐՄԱՆ ԵՎ ՏԵՂԱԿԱՆ ԻՆՔՆԱԿԱՌԱՎԱՐՄԱՆ ՆԱԽԱՐԱՐՈՒԹՅՈՒՆ	Project Name ՀԱՄԱՅՆՔԱՅԻՆ ԲՆԱԿԱՐԱՆՆԵՐԻ ՇԻՆՄԱՆ ԱՇԽԱՏԱՆՔՆԵՐ
Contract # ՀԾԾՀՆԱԽ ՊՀ-15/19	Project # ՀԱՄՀՇՆԽ ՊՀ-15/19
Address: ՀԱՅԱՍՏԱՆԻ ՀԱՆՐԱՊԵՏՈՒԹՅՈՒՆ, ՇԻՐԱԿԻ ՄԱՐԶ, ԱԼԱՎԵՐԴԻ ՔԱՂԱՔԱՅԻՆ ՀԱՄԱՅՆՔ, ՀԱՄԱՅՆՔԻ Ա ՇԵՆՔ	Project Name ՀԱՄԱՅՆՔԱՅԻՆ ԲՆԱԿԱՐԱՆՆԵՐԻ ՇԻՆՄԱՆ ԱՇԽԱՏԱՆՔՆԵՐ
ՀՀ ՏԱՐԱԾՔԱՅԻՆ ԿԱՌԱՎԱՐՄԱՆ ԵՎ ՏԵՂԱԿԱՆ ԻՆՔՆԱԿԱՌԱՎԱՐՄԱՆ ՆԱԽԱՐԱՐՈՒԹՅՈՒՆ	Client: ՀՀ ՏԱՐԱԾՔԱՅԻՆ ԿԱՌԱՎԱՐՄԱՆ ԵՎ ՏԵՂԱԿԱՆ ԻՆՔՆԱԿԱՌԱՎԱՐՄԱՆ ՆԱԽԱՐԱՐՈՒԹՅՈՒՆ

Page Name ՀԱՄԱՅՆՔԱՅԻՆ ԲՆԱԿԱՐԱՆՆԵՐԻ ՇԻՆՄԱՆ ԱՇԽԱՏԱՆՔՆԵՐ	Page Name ՀԱՄԱՅՆՔԱՅԻՆ ԲՆԱԿԱՐԱՆՆԵՐԻ ՇԻՆՄԱՆ ԱՇԽԱՏԱՆՔՆԵՐ
Page Name ՀԱՄԱՅՆՔԱՅԻՆ ԲՆԱԿԱՐԱՆՆԵՐԻ ՇԻՆՄԱՆ ԱՇԽԱՏԱՆՔՆԵՐ	Page Name ՀԱՄԱՅՆՔԱՅԻՆ ԲՆԱԿԱՐԱՆՆԵՐԻ ՇԻՆՄԱՆ ԱՇԽԱՏԱՆՔՆԵՐ

ბინა №	დაკავებულობა	დაკავებულობის დანიშნულება	საერთო დაკავებულობის დანიშნულების სიმბინძურე			
273	ს.მ. - 2	ღ.ღ. - 8	58	1 მ	82 ს/მ	1 მ	90 ს/მ
274	ს.მ. - 2	ღ.ღ. - 5		1 მ	82 ს/მ	1 მ	90 ს/მ
275	ს.მ. - 2	ღ.ღ. - 5		1 მ	82 ს/მ	1 მ	90 ს/მ
276	ს.მ. - 2	ღ.ღ. - 7		1 მ	82 ს/მ	1 მ	90 ს/მ
277	ს.მ. - 2	ღ.ღ. - 7		1 მ	82 ს/მ	1 მ	90 ს/მ
278	ს.მ. - 2	ღ.ღ. - 6		1 მ	82 ს/მ	1 მ	90 ს/მ
279	ს.მ. - 2	ღ.ღ. - 6		1 მ	82 ს/მ	1 მ	90 ს/მ
280	ს.მ. - 2	ღ.ღ. - 6		1 მ	82 ს/მ	1 მ	90 ს/მ
281	ს.მ. - 2	ღ.ღ. - 3		1 მ	82 ს/მ	1 მ	90 ს/მ
ტერეზები	ს.მ. - 2	ღ.ღ. - 5		2 მ	82 ს/მ	2 მ	90 ს/მ

ღამაკავებულობის ჯგუფი ს.მ. - 2

#273
104.5 + 6.6 + 29.70 = 140.8 მ²

#274
64.40 + 7.60 + 27.0 = 99.00 მ²

#275
64.30 + 7.60 + 27.10 = 99.00 მ²

#276
85.10 + 6.40 + 38.80 = 130.30 მ²

#281
42.20 + 5.70 = 47.90 მ²

#280
47.40 + 8.00 + 56.10 = 111.50 მ²

#279
49.20 + 8.00 + 55.50 = 112.70 მ²

#278
49.20 + 8.00 + 55.50 = 112.70 მ²

#277
59.90 + 8.00 + 56.10 = 124.0 მ²

მპაკავლებულობა მორის მკაცრებულობრივი მიწისქვეშა = 35.5 მ

მპაკავლებულობა მიკაფებრივი მკაცრებულობრივი მიწისქვეშა = 21.85 მ

თანრეზელი კანგრძლობის ხანგრძლივობის ხარისხის 2 ს/ტ.

საპროექტო ორგანიზაცია: შპს "არქცენტრი"
ქ. თბილისის, 8 მელიქიშვილის 24
ტელ: +995 957 744 977
ელ ფოსტა:

Design Team

დირექტორი	მ. მენტეშაშვილი
მთ. არქიტექტორი	გ. ხელაძე
არქიტექტორი	ტ. ხუსიშვილი
არქიტექტორი	გ.გურგენიძე
არქიტექტორი	გ. ბოლოთაშვილი

ARCHCENTER

დამკვეთი: შპს "იქსმშენ დეველოპმენტი"
Client: ს/კ 405243482

დამკვეთის №	პროექტის №
Contact #	Project #
15/19	15/19

პროექტის სახელწოდება
Project Name

მრავალფუნქციანი საცხოვრებელი შენობის პროექტის ქ. თბილისში A ბლოკი

მისამართი: ქ. თბილისი ნინოწმიდა გოზაშვილის №10
Adress: ს/კ 01.13.02.005.006

ფურცლის სათაური
Page Name

18 სართულის გეგმა +54.40 ნიშნულზე. დაკავებულობისა და ხანძარსაწინააღმდეგო სისტემების გეგმა

ლეგენდები
Page Name

მშენებლობის საზღვარი	მასზე
ღერძები	ბეტონის ქვაბული
ნაშენები	რკინაბეტონის კონსტრუქციები
ჯარების ხაზი	ფილები
რამპები	ტერიტორია

ფურცლის სტანდარტი	სტადია	
paper Format	Stage	
A2	თარიღი Data	25.06.2026
	მასშტაბი Scale	1:150
42.0 X 59.4 CM	ფურცლები Pages	A.02.24