პირობითი აღნიშვნები

--- სამშენებლო ტექნიკის მოძრაობის მიმართულება

--- შესით მოსიარულეთა მოძრაობის მიმართულება

--- დამცავი ჯებირი (ღობური)

--- მარეგულირებელი გზის შეშვერხების პერიოდში

---საავტომობილო გზა

---ბამწვანება

---საფეხმავლო ბილიკი ფილა

---სამშენებლო ტერიტორია

---საფეხმავლო გზა

---კაპიტალური ღობე

---ხე

---ბუჩქი

საგზაო მოძრაობის ორგანიზების ტექნიკური საშვალებები

---Ტ.7 მანათობელი ციმციმა 8ც.

1.26 – 2ც.

არსებული შესახვევ-გამოსახვევი

შენიშვნა
საპროექტო ნაკვეთზე მიმდინარეობს მშენებლობა 2 სართულიანი ბინადიღმის შენობა ნაგებობის მშენებლობა რომლისც გზის მხარეს არსებული ქაიტალური ღობის დემონტაჟი დაწყებულია 35 მეტრიანი რიგისრიგ წარმოებულია ნახაზზე

შენიშვნა
სამშენებლო ტექნიკა არ იმოძრავებს პიკის საათებში 08.00 სთ.-დან 11.00 სთ-მდე. და 17.00 სთ.-დან 20.00 სთ-მდე.

შენიშვნა
სამშენებლო ღობის მონტაჟის სამუშაოები შესრულდება ნებარობის გაცემიდან 2 (ორი) თვის განმავლობაში.

შენიშვნა
01.72.14.013.979 საპროექტო ნაკვეთის ტერიტორიაზე არის არსებული ქაიტალური ღობე და მოწყობილია შესასვლელ-გამოსასვლელი, რომლითც არ ისარგებლება. აქედან გამომდინარე შესასვლელ-გამოსასვლელის მოწყობის პროექტს გაკეთება არ განაპირობებს აუცილებლობას.

არსებული მოასფალტებული გზა

1.26 15 მ

ირინა ცნობიძის ქ.

საპროექტო შენობის ტერიტორია

შენიშვნა
საპროექტო ნაკვეთზე და მის მიმდებარედ მდებარე არსებული ხე ნარგავები და ელექტრო გადამცემი პოძები ხელს არ შეშლის ღობის მოწყობას

საშენებლო მოედანი

ნაკვეთი 01.72.14.013.979

სპორტული მოედანი

არსებული კაპიტალური ღობე

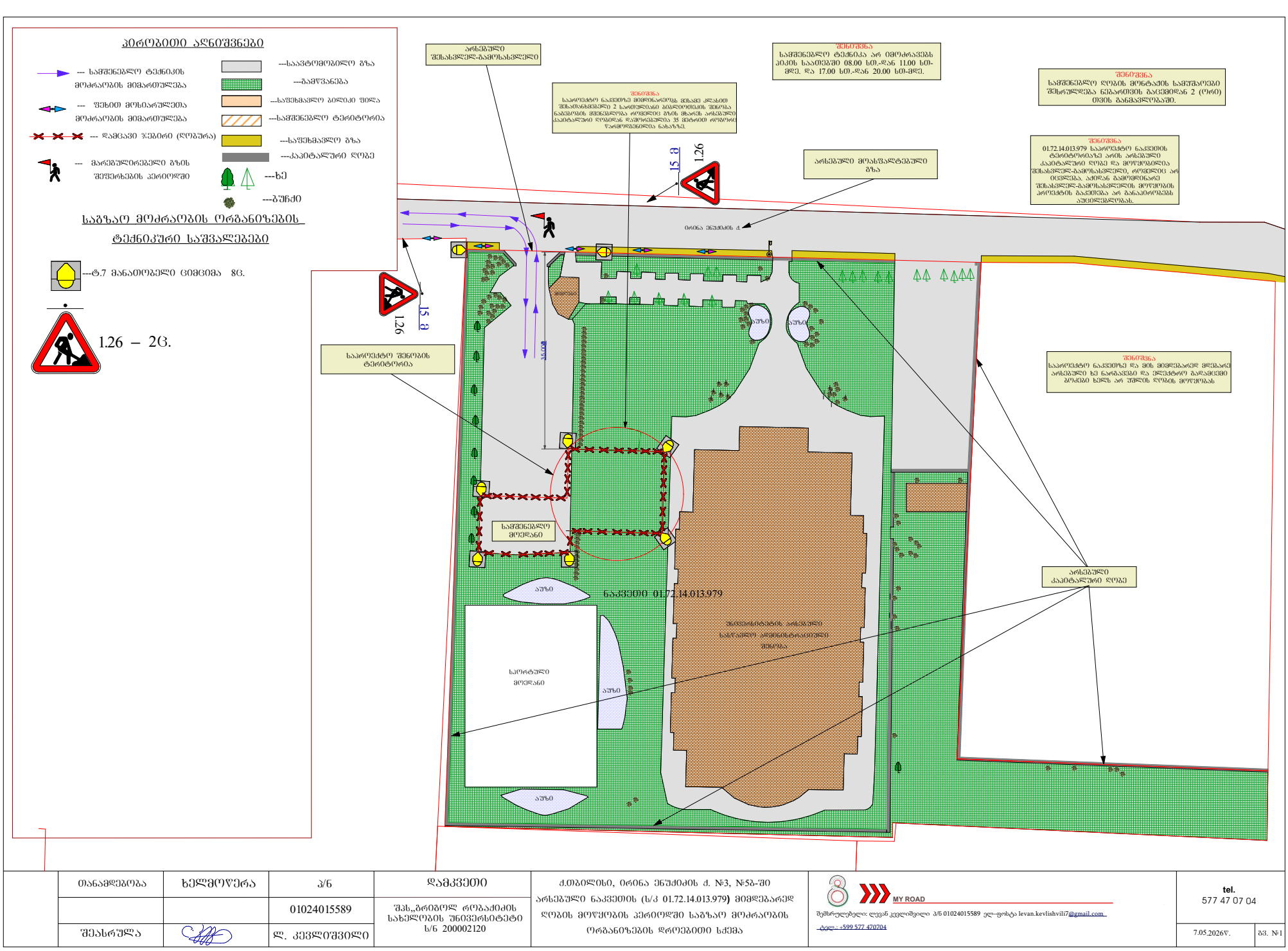

თანამდებობა	ხელმოწერა	პ/ნ	დამკვეთი	ქ.თბილისი, ირინა ცნობიძის ქ. №3, №5ბ-ში არსებული ნაკვეთის (ს/კ 01.72.14.013.979) მიმდებარედ ღობის მოწყობის პერიოდში საგზაო მოძრაობის ორგანიზების დროებითი სქემა	MY ROAD შემსრულებელი: ლევან კვლიშვილი პ/ნ 01024015589 ელ–ფოსტა levan.kevlishvili7@gmail.com ტელ.: +599 577 470704	tel. 577 47 07 04
		01024015589	შპს„ბრიბოლ როზაძიძის სახელობის უნივერსიტეტი ს/ნ 200002120			
შეასრულა		ლ. კევლიშვილი			7.05.2026წ.	ბვ. №1

პიროგითი აღნიშვნები

---საავტომობილო გზა
---საფეხმავლო გზა
---გამწვანება
--- შენობა ნაგებობა
---სერვიტუტით დასატვირთი ტროტუარი
---სერვიტუტით დასატვირთი გზა
---სერვიტუტი
---საფეხმავლო ბილიკი ფილა

---შშმ პირთა პანდუსი

ტიპური ტროტუარი ბეგმაში---

1.50 მ

---ხე

ტიპური ტროტუარის განივი კვეთი---

0.15მ

1.50 მ

0.15 მ

L

W

შენიშვნა

შშმ პირთათვის პანდუსის პარამატრები განისაზღვრება 41-ე დადგენილების ქვეთავი 406-ის მიხედვით.

საგზაო მოძრაობის ორგანიზების ტექნიკური საშვალებები

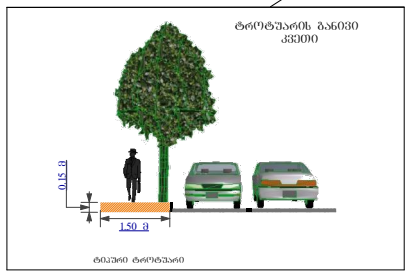

შენიშვნა

ქ.თბილისი, ირინა ენუქიძის ქუჩა №3, №5ბ. დ.აღმაშენებლის ხეივანი მე-12 კმ. მდებარე, არსებული ნაკვეთის 01.72.14.013.979-ის მიმდებარედ გზის და პერსპექტიული ტროტუარის კონტურები წარმოდგენილია წერილის ნომრით: 16-0125219374 შეთანხმებული სქემის მიხედვით, პარამეტრები წარმოდგენილია ნახაზზე.

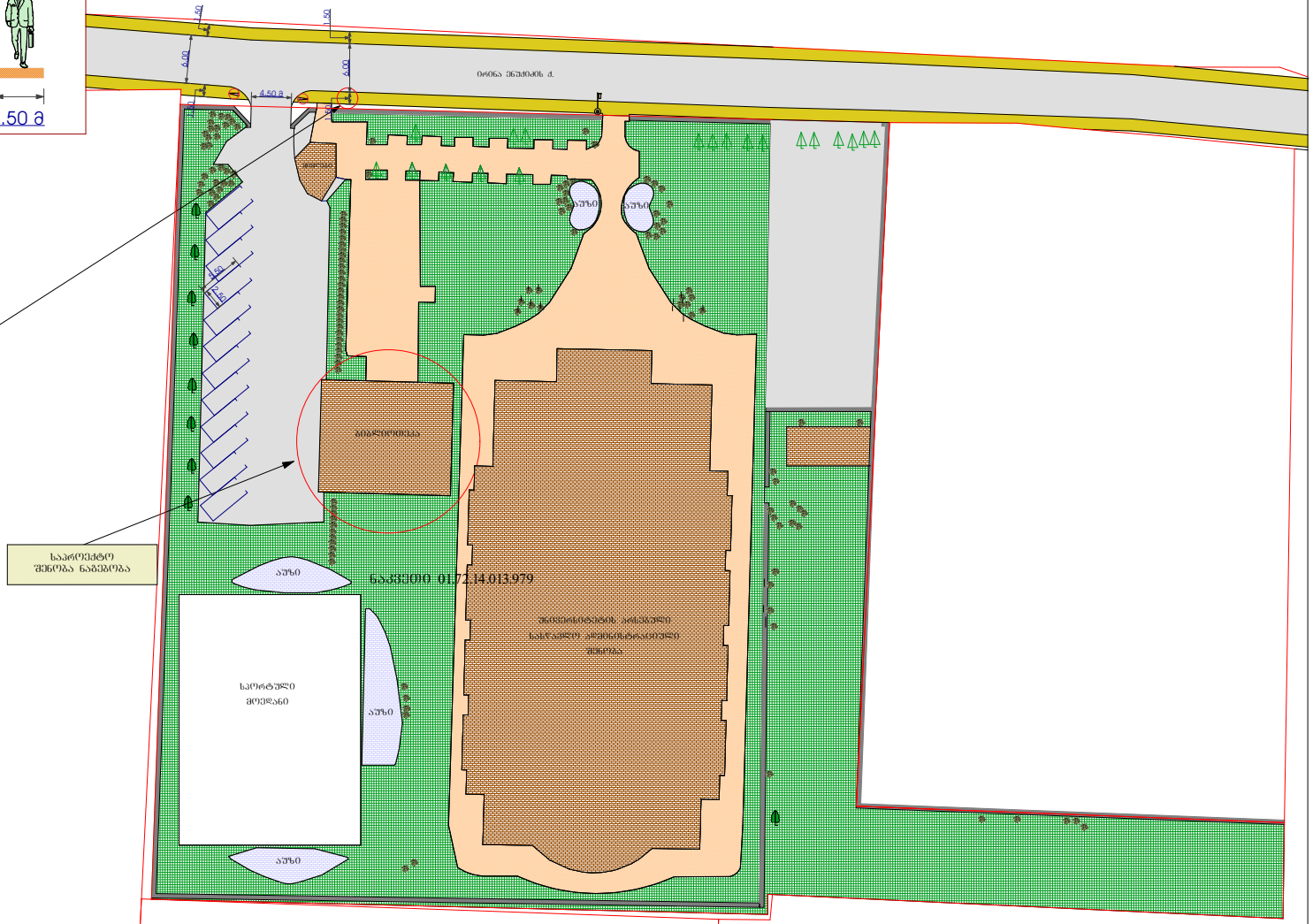

თანამდებობა	ხელმოწერა	პ/ნ	დამკვეთი	ქ.თბილისი, ირინა ენუქიძის ქ. №3, №5ბ-ში არსებული ნაკვეთის (ს/კ 01.72.14.013.979) მიმდებარედ საგზაო მოძრაობის ორგანიზების სქემა	MY ROAD შემსრულებელი: ლევან კევლიშვილი პ/ნ 01024015589 ელ–ფოსტა levan.kevlishvili7@gmail.com ტელ.: +599 577 470704	tel. 577 47 07 04
		01024015589	შპს„პრიბოლ რობაძიძის სახელობის უნივერსიტეტი ს/ნ 200002120			
შეასრულა		ლ. კევლიშვილი				3.06.2026წ. / გვ. №1

პირობითი აღნიშვნები

--- სამშენებლო ტექნიკის მოძრაობის მიმართულება

--- შეხით მოსიარულეთა მოძრაობის მიმართულება

--- სამშენებლო ღობე (ძოლბა)

--- სამშენებლო პერიმეტრის ღობე

--- მარეგულირებელი გზის შეფერხების პერიოდში

---ხე

---ბუჩქი

---საავტომობილო გზა

---გაშენებული

---საფეხმავლო ბილიკი ფილა

---სამშენებლო ტერიტორია

---საფეხმავლო გზა

---კაპიტალური ღობე

სამშენებლო ღობე გეგმაში

შენიშვნა
სამშენებლო ღობე მოწყობილია საკარმიდამოს შიგნით

საგზაო მოძრაობის ორგანიზების ტექნიკური საშვალებები

---ტ.7 მანათობელი ციმციმა 8ც.

არსებული შესახვევ-გამოსახვევი

შენიშვნა
საპროექტო ნაკვეთზე მიმდინარეობს მისაბმ ქსელით შესაერთებელი 2 საერთაშორისო ბიზნესცენტრის შენობა ნაგებობის მშენებლობა რომელიც გზის მხარეს არსებული კაპიტალური ღობიდან დაშორებულია 35 მეტრით რომელიც წარმოდგენილია ნახაზზე.

შენიშვნა
საშენებლო ტექნიკა არ იმოძრავებს პიკის საათებში 08.00 სთ.-დან 11.00 სთ-მდე. და 17.00 სთ.-დან 20.00 სთ-მდე.

შენიშვნა
მშენებლობის პერიოდი გაგრძელდება ნებართვის გაცემიდან 1 (ერთი) წლის განმავლობაში.

არსებული მოასფალტებული გზა

შენიშვნა
01.72.14.013.979 საპროექტო ნაკვეთის ტერიტორიაზე არის არსებული კაპიტალური ღობე და მოწყობილია შესახვევ-გამოსახვევი, რომელიც არ იცვლება. აქედან გამომდინარე შესახვევ-გამოსახვევის მოწყობის პროექტს გაკეთება არ განაპირობებს აუცილებლობას.

ორინა ენუქიძის ქ.

საპროექტო შენობა ნაგებობა

შენიშვნა
საპროექტო ნაკვეთზე და მის მიმდებარედ მდებარე არსებული ხე ნარგავები და ელექტრო გადამცემი ბოძები ხელს არ შეშლის ღობის მოწყობას

საშენებლო ღობის კვეთი

2.00მ

საშენებლო ღობე

საშენებლო მოედანი

ნაკვეთი 01.72.14.013.979

არსებული კაპიტალური ღობე

საშენებლო ღობის კვეთი

ქოლგა

2.00მ

1.00მ

საშენებლო ღობე

თანამდებობა	ხელმოწერა	პ/ნ	დამკვეთი	ქ.თბილისი, ორინა ენუქიძის ქ. №3, №5ბ-ში არსებული ნაკვეთის (ს/კ 01.72.14.013.979) მიმდებარედ მშენებლობის პერიოდში საგზაო მოძრაობის ორგანიზების დროებითი სქემა	MY ROAD შემსრულებელი: ლევან კვლიშვილი პ/ნ 01024015589 ელ–ფოსტა levan.kevlishvili7@gmail.com ტელ.: +599 577 470704	tel. 577 47 07 04
		01024015589	შპს„ბრიგოლ რობაძიძის სახელობის უნივერსიტეტი ს/ნ 200002120			
შეასრულა		ლ. კევლიშვილი				3.06.2026წ. ფურც. №1