1:200 | გეგმა -6.54 ნიშნულზე

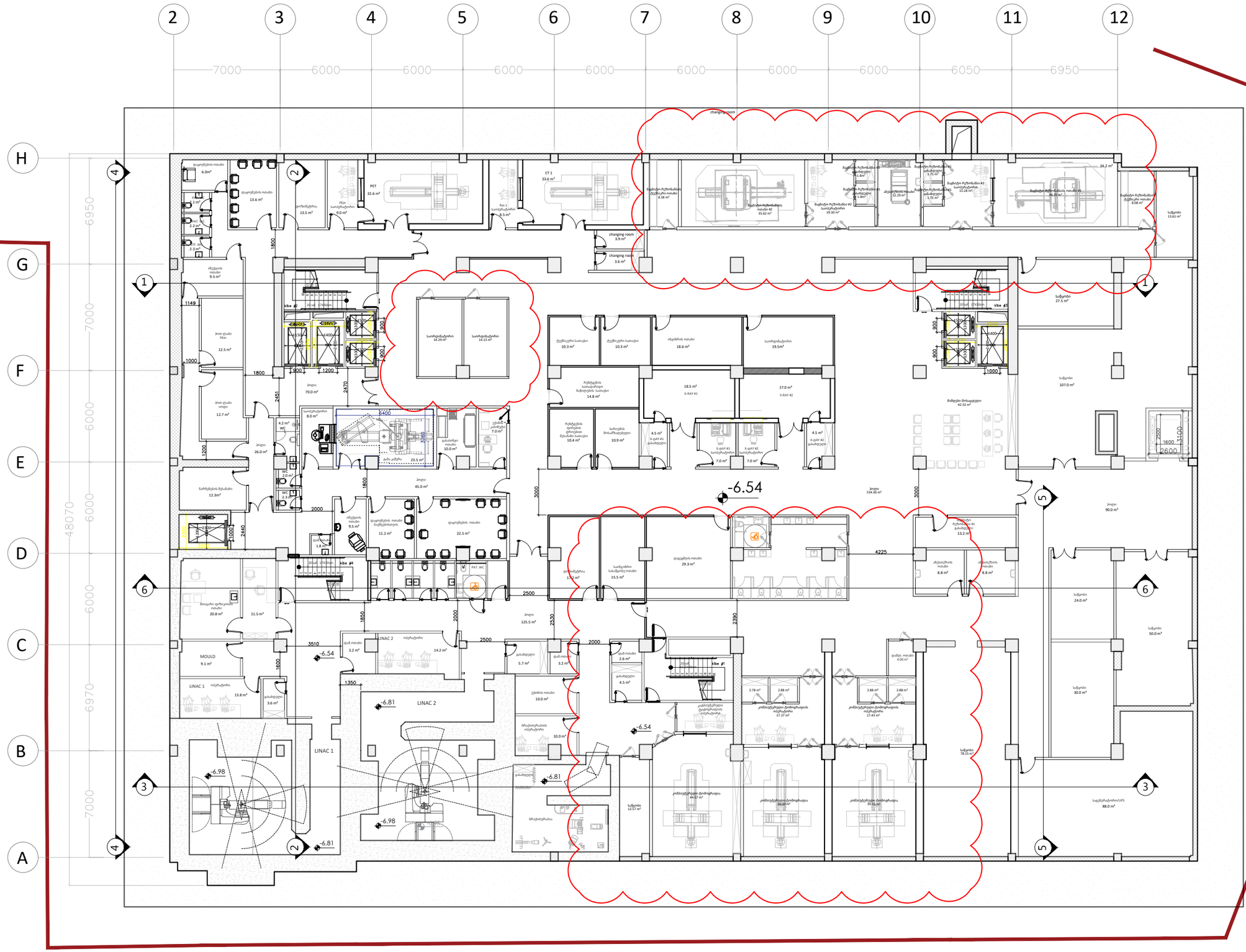

A1

A001

სათაური

გეგმები

Ns studio
0179 ბაზალეთის ქუჩა 3
ქ. თბილისი, საქართველო.
Tel: 593 27 88 58
info@nsstudio.ge

ქ. თბილისში, მიხეილ ჭიაურელის ქუჩა #5; ქ. თბილისი, ქუჩა ლუბლიანა, #4, ჩაჩავას ქუჩა #1მ ლუბლიანას ქუჩა # 5
კლინიკური ონკოლოგიის ინსტიტუტი

Progresi LTD
ვაჟა-ფშაველას გამზირი 16
ქ. თბილისი, საქართველო.
Tel: (995 32) 237 10 09
progresi.ltd@gmail.com

ინფორმაცია დამკვეთის შესახებ
''შპს კლინიკური ონკოლოგიის ინსტიტუტი''

შენიშვნა

იმის გამო, რომ ტერიტორიის წითელი ხაზი არის დიდი და მისი სრულად დატანა სართულის გეგმაზე შეუძლებელია, გეგმებზე დატანილია მანძილები შენობიდან წითელ ხაზამდე. სრულად საკადასტრო წითელი ხაზის ნახვა შესაძლებელია მიწის ნაკვეთის გეგმის ნახაზზე

შენიშვნა (კორექტირება)
მონიშნულ ნაწილში შეიცვალა გეგმარება

#21.07.2022
Cad Dwg File: **III Micro, Digomi**
ლუკა ჩაგანავა
ნინო ჭანტურია
ვახტანგ ცხოვრებაშვილი

Ns studio

1:200 | გეგმა -3.10 ნიშნულზე

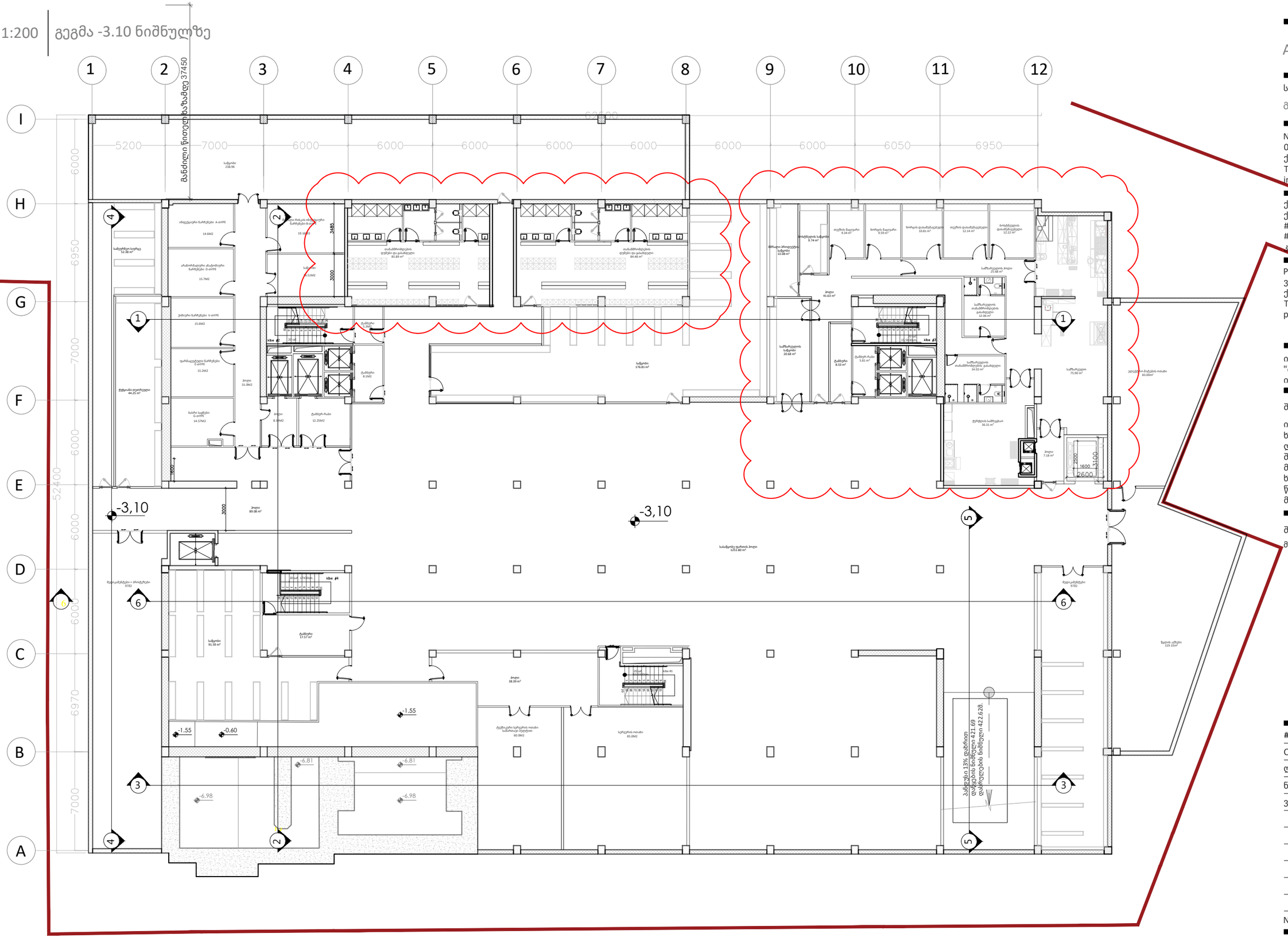
1
2
3
4
5
6
7
8
9
10
11
12
I
H
G
F
E
D
C
B
A
მაბრძილი წითელი ხაზიდან 37450
62700
5200
7000
6000
6000
6000
6000
6000
6000
6000
6050
6950
6950
7000
6000
6000
6000
6970
7000
52400
-3,10
-3,10
-1.55
-0.60
-6.81
-6.98
სველი კვანძები
ტამბური
საწყობი
ჰოლი
სამზარეულო

1:200 | გეგმა ±0.00 ნიშნულზე

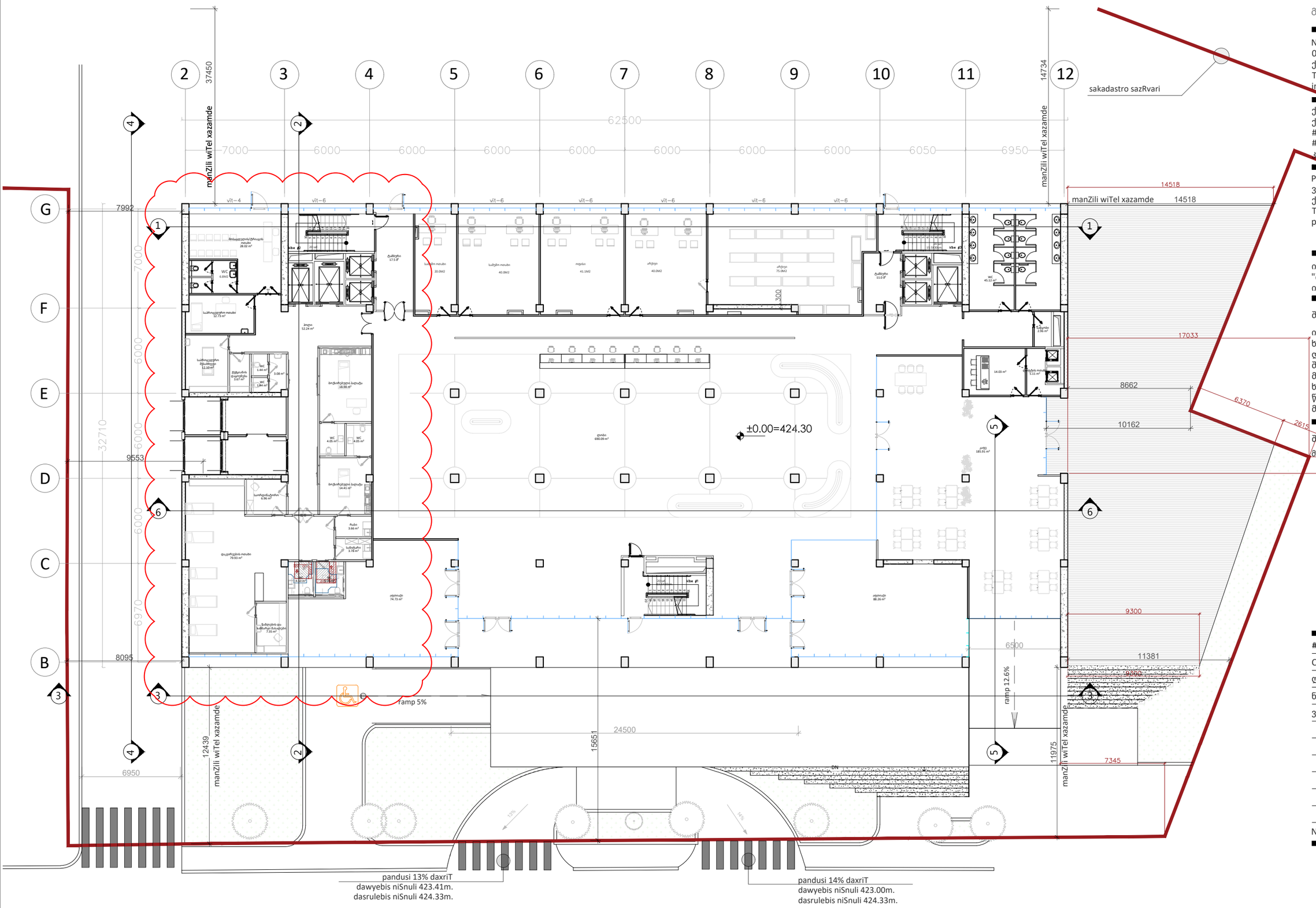

A1

A003

სათაური

გეგმები

Ns studio
0179 ბაზალეთის ქუჩა 3
ქ. თბილისი, საქართველო.
Tel: 593 27 88 58
info@nsstudio.ge

ქ. თბილისში, მიხეილ ჭიაურელის ქუჩა #5; ქ. თბილისი, ქუჩა ლუბლიანა, #4, ჩაჩავას ქუჩა #1მ ლუბლიანას ქუჩა # 5
კლინიკური ონკოლოგიის ინსტიტუტი

Progresi LTD
ვაჟა-ფშაველას გამზირი 16
ქ. თბილისი, საქართველო.
Tel: (995 32) 237 10 09
progresi.ltd@gmail.com

ინფორმაცია დამკვეთის შესახებ
"შპს კლინიკური ონკოლოგიის ინსტიტუტი"

შენიშვნა

იმის გამო, რომ ტერიტორიის წითელი ხაზი არის დიდი და მისი სრულად დატანა სართულის გეგმაზე შეუძლებელია, გეგმებზე დატანილია მანძილები შენობიდან წითელ ხაზამდე. სრულად საკადასტრო წითელი ხაზის ნახვა შესაძლებელია მიწის ნაკვეთის გეგმის ნახაზზე

შენიშვნა (კორექტირება)
მონიშნულ ნაწილში შეიცვალა გეგმარება

#21.07.2022
Cad Dwg File: **III Micro, Digomi**
ლუკა ჩაგანავა
ნინო ჭანტურია
ვახტანგ ცხოვრებაშვილი

Ns studio

1:200 | გეგმა +3.10 ნიშნულზე

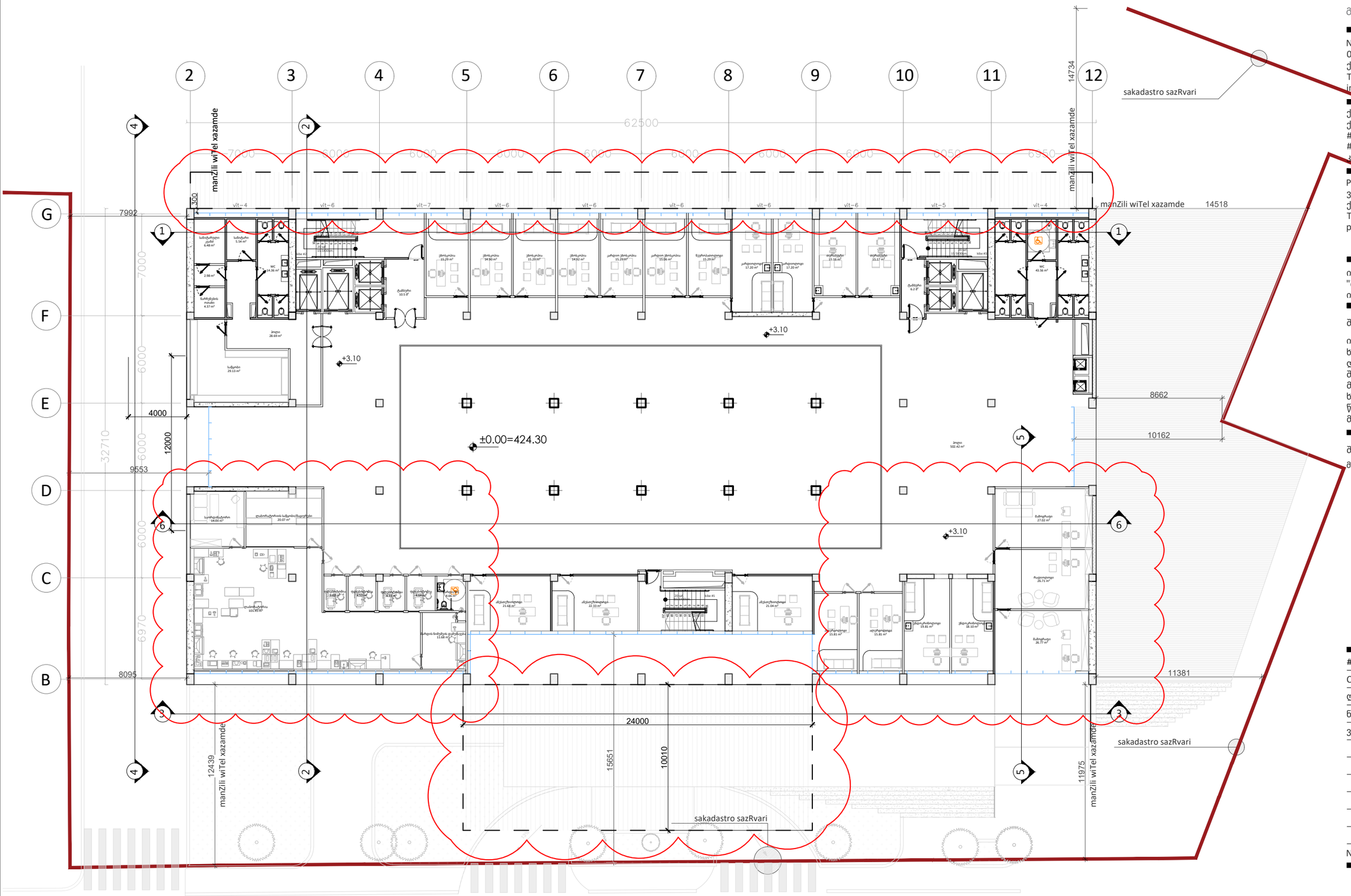

A1

A004

სათაური

გეგმები

Ns studio
0179 ბაზალეთის ქუჩა 3
ქ. თბილისი, საქართველო.
Tel: 593 27 88 58
info@nsstudio.ge

ქ. თბილისში, მიხეილ ჭიაურელის ქუჩა #5; ქ. თბილისი, ქუჩა ლუბლიანა, #4, ჩაჩავას ქუჩა #1მ ლუბლიანას ქუჩა # 5
კლინიკური ონკოლოგიის ინსტიტუტი

Progresi LTD
ვაჟა-ფშაველას გამზირი 16
ქ. თბილისი, საქართველო.
Tel: (995 32) 237 10 09
progresi.ltd@gmail.com

ინფორმაცია დამკვეთის შესახებ
"შპს კლინიკური ონკოლოგიის ინსტიტუტი"

შენიშვნა

იმის გამო, რომ ტერიტორიის წითელი ხაზი არის დიდი და მისი სრულად დატანა სართულის გეგმაზე შეუძლებელია, გეგმებზე დატანილია მანძილები შენობიდან წითელ ხაზამდე. სრულად საკადასტრო წითელი ხაზის ნახვა შესაძლებელია მიწის ნაკვეთის გეგმის ნახაზზე

შენიშვნა (კორექტირება)
მონიშნულ ნაწილში შეიცვალა გეგმარება

#21.07.2022
Cad Dwg File: **III Micro, Digomi**
ლუკა ჩაგანავა
ნინო ჭანტურია
ვახტანგ ცხოვრებაშვილი

Ns studio

1:200 | გეგმა +6.20 ნიშნულზე

A1

A005

სათაური

გეგმები

Ns studio
0179 ბაზალეთის ქუჩა 3
ქ. თბილისი, საქართველო.
Tel: 593 27 88 58
info@nsstudio.ge

ქ. თბილისში, მიხეილ ჭიაურელის ქუჩა #5; ქ. თბილისი, ქუჩა ლუბლიანა, #4, ჩაჩავას ქუჩა #1მ ლუბლიანას ქუჩა # 5
კლინიკური ონკოლოგიის ინსტიტუტი

Progresi LTD
ვაჟა-ფშაველას გამზირი 16
ქ. თბილისი, საქართველო.
Tel: (995 32) 237 10 09
progresi.ltd@gmail.com

ინფორმაცია დამკვეთის შესახებ
"შპს კლინიკური ონკოლოგიის ინსტიტუტი"

შენიშვნა

იმის გამო, რომ ტერიტორიის წითელი ხაზი არის დიდი და მისი სრულად დატანა სართულის გეგმაზე შეუძლებელია, გეგმებზე დატანილია მანძილები შენობიდან წითელ ხაზამდე. სრულად საკადასტრო წითელი ხაზის ნახვა შესაძლებელია მიწის ნაკვეთის გეგმის ნახაზზე

შენიშვნა (კორექტირება)

მონიშნულ ნაწილში შეიცვალა გეგმარება

#21.07.2022

Cad Dwg File: **III Micro, Digomi**

ლუკა ჩაგანავა

ნინო ჭანტურია

ვახტანგ ცხოვრებაშვილი

Ns studio

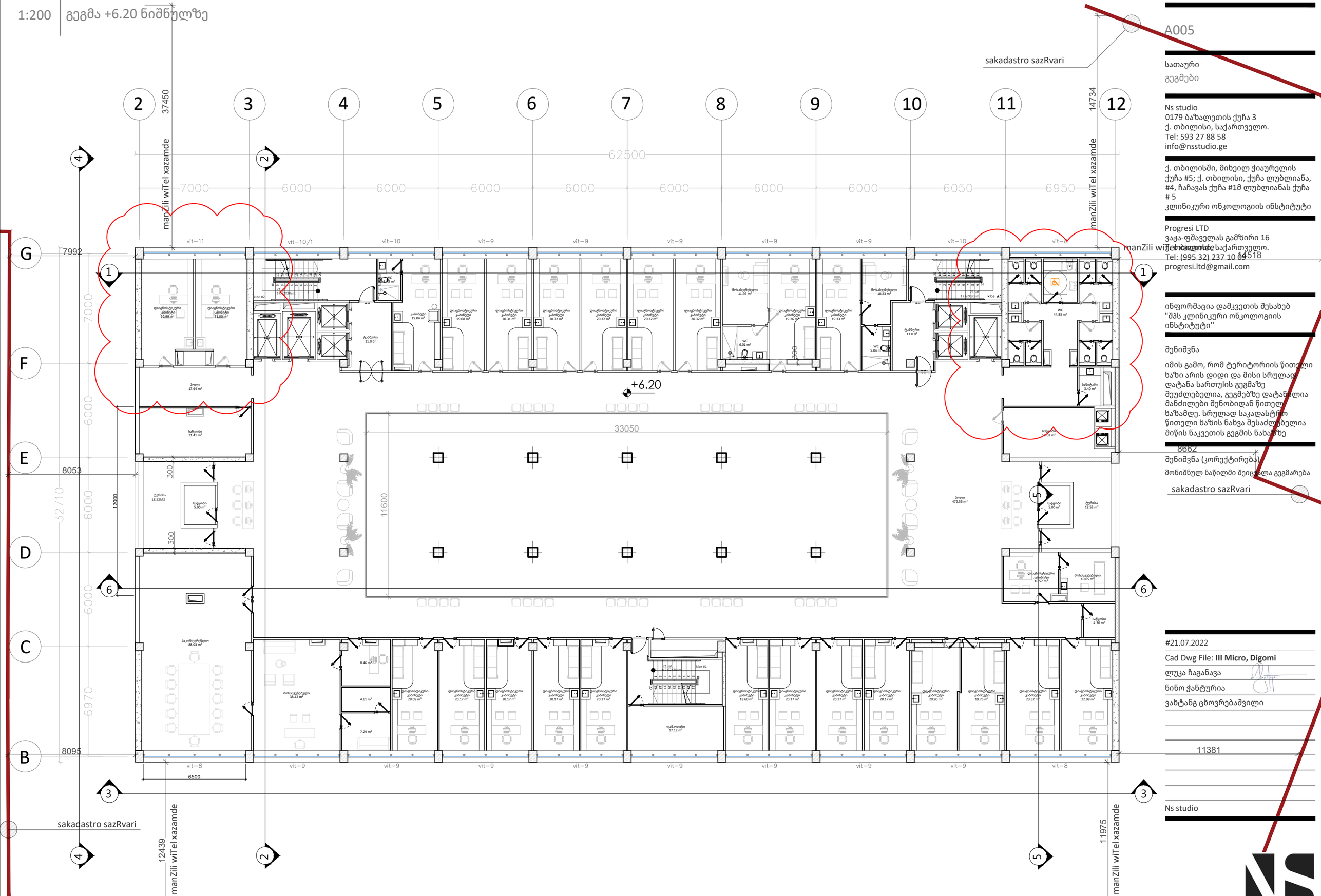

1:200 | გეგმა +9.90 ნიშნულზე



A1

A006

სათაური

გეგმები

Ns studio
0179 ბაზალეთის ქუჩა 3
ქ. თბილისი, საქართველო.
Tel: 593 27 88 58
info@nsstudio.ge

ქ. თბილისში, მიხეილ ჭიაურელის ქუჩა #5; ქ. თბილისი, ქუჩა ლუბლიანა, #4, ჩაჩავას ქუჩა #1მ ლუბლიანას ქუჩა # 5
კლინიკური ონკოლოგიის ინსტიტუტი

Progresi LTD
ვაჟა-ფშაველას გამზირი 16
ქ. თბილისი, საქართველო.
Tel: (995 32) 237 10 09
progresi.ltd@gmail.com

ინფორმაცია დამკვეთის შესახებ
"შპს კლინიკური ონკოლოგიის ინსტიტუტი"

შენიშვნა

იმის გამო, რომ ტერიტორიის წითელი ხაზი არის დიდი და მისი სრულად დატანა სართულის გეგმაზე შეუძლებელია, გეგმებზე დატანილია მანძილები შენობიდან წითელ ხაზამდე. სრულად საკადასტრო წითელი ხაზის ნახვა შესაძლებელია მიწის ნაკვეთის გეგმის ნახაზზე

შენიშვნა (კორექტირება)
სრულად შეიცვალა სართულის გეგმარება

#21.07.2022
Cad Dwg File: **III Micro, Digomi**
ლუკა ჩაგანავა
ნინო ჭანტურია
ვახტანგ ცხოვრებაშვილი

Ns studio

1:200 | გეგმა +13.60 ნიშნულზე

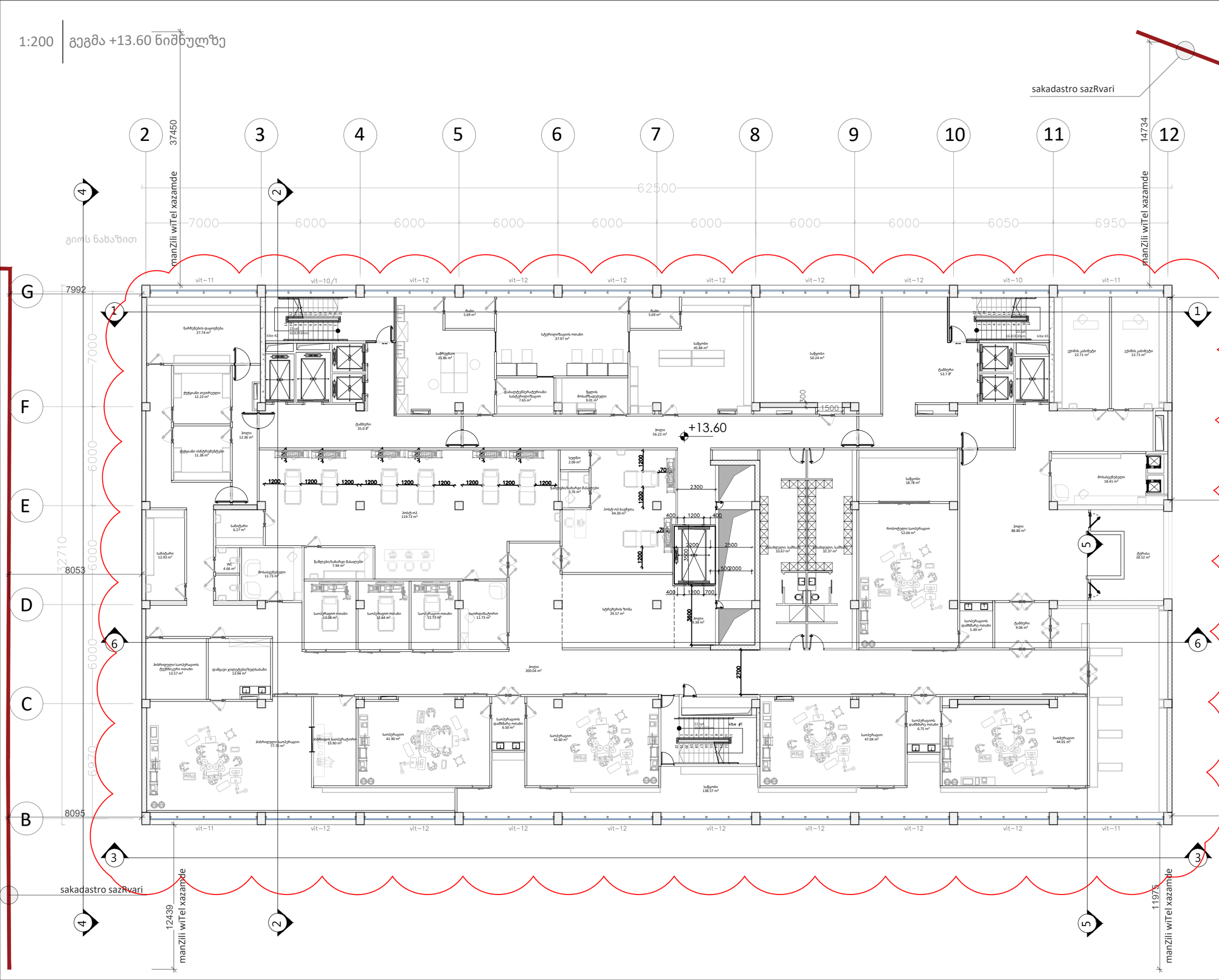

A1

A007

სათაური

გეგმები

Ns studio
0179 ბაზალეთის ქუჩა 3
ქ. თბილისი, საქართველო.
Tel: 593 27 88 58
info@nsstudio.ge

ქ. თბილისში, მიხეილ ჭიაურელის ქუჩა #5; ქ. თბილისი, ქუჩა ლუბლიანა, #4, ჩაჩავას ქუჩა #1მ ლუბლიანას ქუჩა # 5
კლინიკური ონკოლოგიის ინსტიტუტი

Progresi LTD
ვაჟა-ფშაველას გამზირი 16
ქ. თბილისი, საქართველო.
Tel: (995 32) 237 10 00
progresi.ltd@gmail.com

ინფორმაცია დამკვეთის შესახებ
''შპს კლინიკური ონკოლოგიის ინსტიტუტი''

შენიშვნა

იმის გამო, რომ ტერიტორიის წითელი ხაზი არის დიდი და მისი სრულად დატანა სართულის გეგმაზე შეუძლებელია, გეგმებზე დატანილია მაძიძილები შენობიდან წითელ ხაზამდე. სრულად საკადასტრო წითელი ხაზის ნახვა შესაძლებელია მიწის ნაკვეთის გეგმის ნახაზზე

შენიშვნა (კორექტირება)

სრულად შეიცვალა სართულის გეგმარება

sakadastro sazRvari

#21.07.2022

Cad Dwg File: **III Micro, Digomi**

ლუკა ჩაგანავა

ნინო ჭანტურია

ვახტანგ ცხოვრებაშვილი

Ns studio

1:200 | გეგმა +17.30 ნიშნულზე



A1

A008

სათაური

გეგმები

Ns studio
0179 ბაზალეთის ქუჩა 3
ქ. თბილისი, საქართველო.
Tel: 593 27 88 58
info@nsstudio.ge

ქ. თბილისში, მიხეილ ჭიაურელის ქუჩა #5; ქ. თბილისი, ქუჩა ლუბლიანა, #4, ჩაჩავას ქუჩა #18 ლუბლიანას ქუჩა # 5
კლინიკური ონკოლოგიის ინსტიტუტი

Progresi LTD
ვაჟა-ფშაველას გამზირი 16
ქ. თბილისი, საქართველო.
Tel: (995 32) 237 10 00
progresi.ltd@gmail.com

14518

ინფორმაცია დამკვეთის შესახებ
"შპს კლინიკური ონკოლოგიის ინსტიტუტი"

შენიშვნა

იმის გამო, რომ ტერიტორიის წითელი ხაზი არის დიდი და მისი სრულად დატანა სართულის გეგმაზე შეუძლებელია, გეგმებზე დატანილია მანძილები შენობიდან წითელ ხაზამდე. სრულად საკადასტრო წითელი ხაზის ნახვა შესაძლებელია მიწის ნაკვეთის გეგმის ნახაზზე

8662

შენიშვნა (კორექტირება)

მონიშნულ ნაწილში შეიცვალა გეგმარება

sakadastro sazRvari

#21.07.2022

Cad Dwg File: **III Micro, Digomi**

ლუკა ჩაგანავა

ნინო ჭანტურია

ვახტანგ ცხოვრებაშვილი

11381

Ns studio

1:200 | გეგმა +21.00 ნიშნულზე



A1

A009

სათაური

გეგმები

Ns studio
0179 ბაზალეთის ქუჩა 3
ქ. თბილისი, საქართველო.
Tel: 593 27 88 58
info@nsstudio.ge

ქ. თბილისში, მიხეილ ჭიაურელის ქუჩა #5; ქ. თბილისი, ქუჩა ლუბლიანა, #4, ჩაჩავას ქუჩა #1მ ლუბლიანას ქუჩა # 5
კლინიკური ონკოლოგიის ინსტიტუტი

Progresi LTD
ვაჟა-ფშაველას გამზირი 16
ქ. თბილისი, საქართველო.
Tel: (995 32) 237 10 09
progresi.ltd@gmail.com

ინფორმაცია დამკვეთის შესახებ
"შპს კლინიკური ონკოლოგიის ინსტიტუტი"

შენიშვნა

იმის გამო, რომ ტერიტორიის წითელი ხაზი არის დიდი და მისი სრულად დატანა სართულის გეგმაზე შეუძლებელია, გეგმებზე დატანილია მანძილები შენობიდან წითელ ხაზამდე. სრულად საკადასტრო წითელი ხაზის ნახვა შესაძლებელია მიწის ნაკვეთის გეგმის ნახაზზე

შენიშვნა (კორექტირება)

მონიშნულ ნაწილში შეიცვალა გეგმარება

sakadastro sazRvari

#21.07.2022

Cad Dwg File: **III Micro, Digomi**

ლუკა ჩაგანავა

ნინო ჭანტურია

ვახტანგ ცხოვრებაშვილი

Ns studio

1:200 | გეგმა +24.70 ნიშნულზე

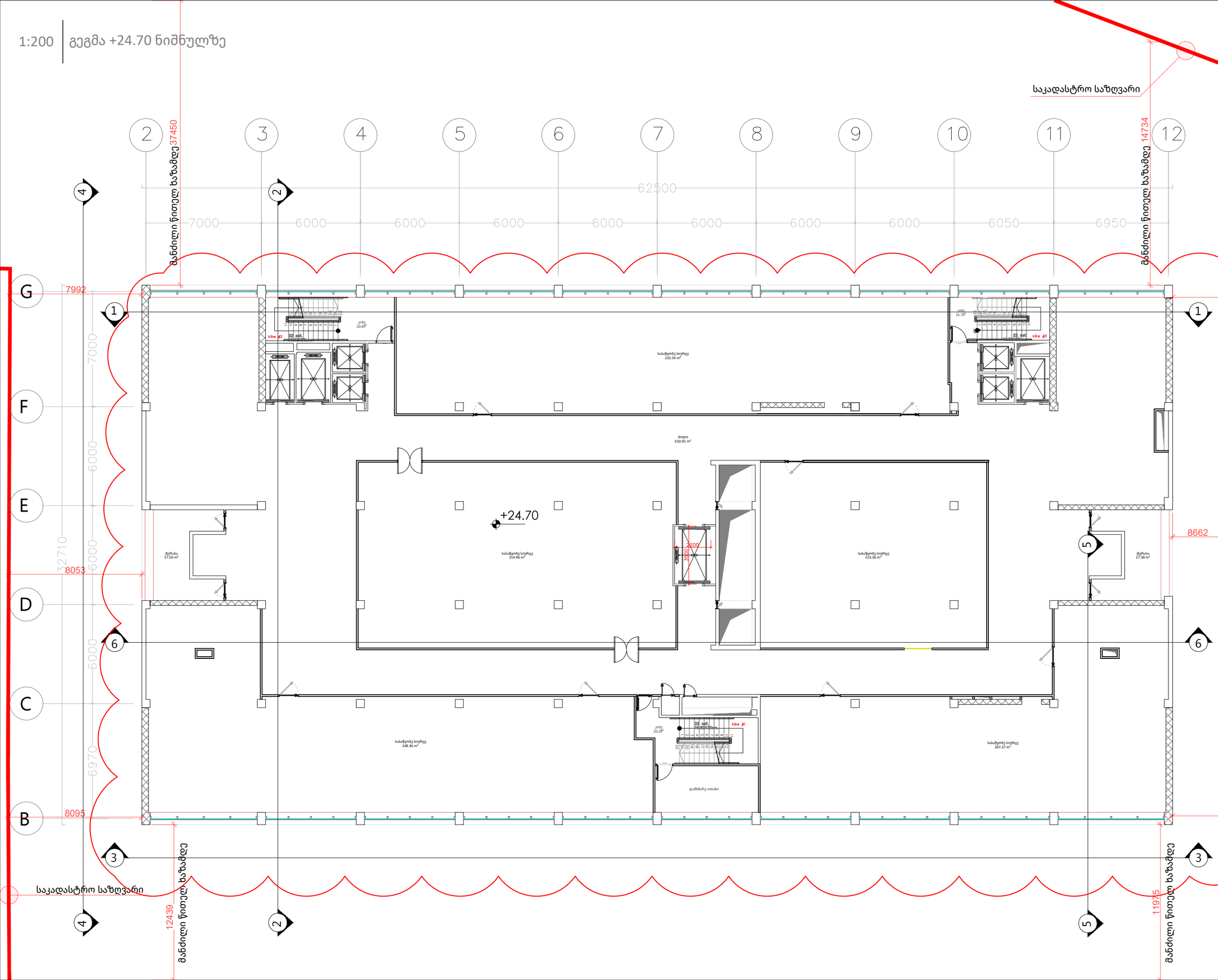

A1

A010

სათაური

გეგმები

Ns studio
0179 ბაზალეთის ქუჩა 3
ქ. თბილისი, საქართველო.
Tel: 593 27 88 58
info@nsstudio.ge

ქ. თბილისში, მიხეილ ჭიაურელის ქუჩა #5; ქ. თბილისი, ქუჩა ლუბლიანა, #4, ჩაჩავას ქუჩა #1მ ლუბლიანას ქუჩა # 5
კლინიკური ონკოლოგიის ინსტიტუტი

Progresi LTD
ვაჟა-ფშაველას გამზირი 16
ქ. თბილისი, საქართველო.
Tel: (995 32) 237 10 09
progresi.ltd@gmail.com

ინფორმაცია დამკვეთის შესახებ
"შპს კლინიკური ონკოლოგიის ინსტიტუტი''

შენიშვნა

იმის გამო, რომ ტერიტორიის წითელი ხაზი არის დიდი და მისი სრულად დატანა სართულის გეგმაზე შეუძლებელია, გეგმებზე დატანილია მანძილები შენობიდან წითელ ხაზამდე. სრულად საკადასტრო წითელი ხაზის ნახვა შესაძლებელია მიწის ნაკვეთის გეგმის ნახაზზე

შენიშვნა (კორექტირება)

სრულად შეიცვალა სართულის გეგმარება

#21.07.2022

Cad Dwg File: **III Micro, Digomi**

ლუკა ჩაგანავა

ნინო ჭანტურია

ვახტანგ ცხოვრებაშვილი

Ns studio

1:200 | გეგმა +28.40 ნიშნულზე

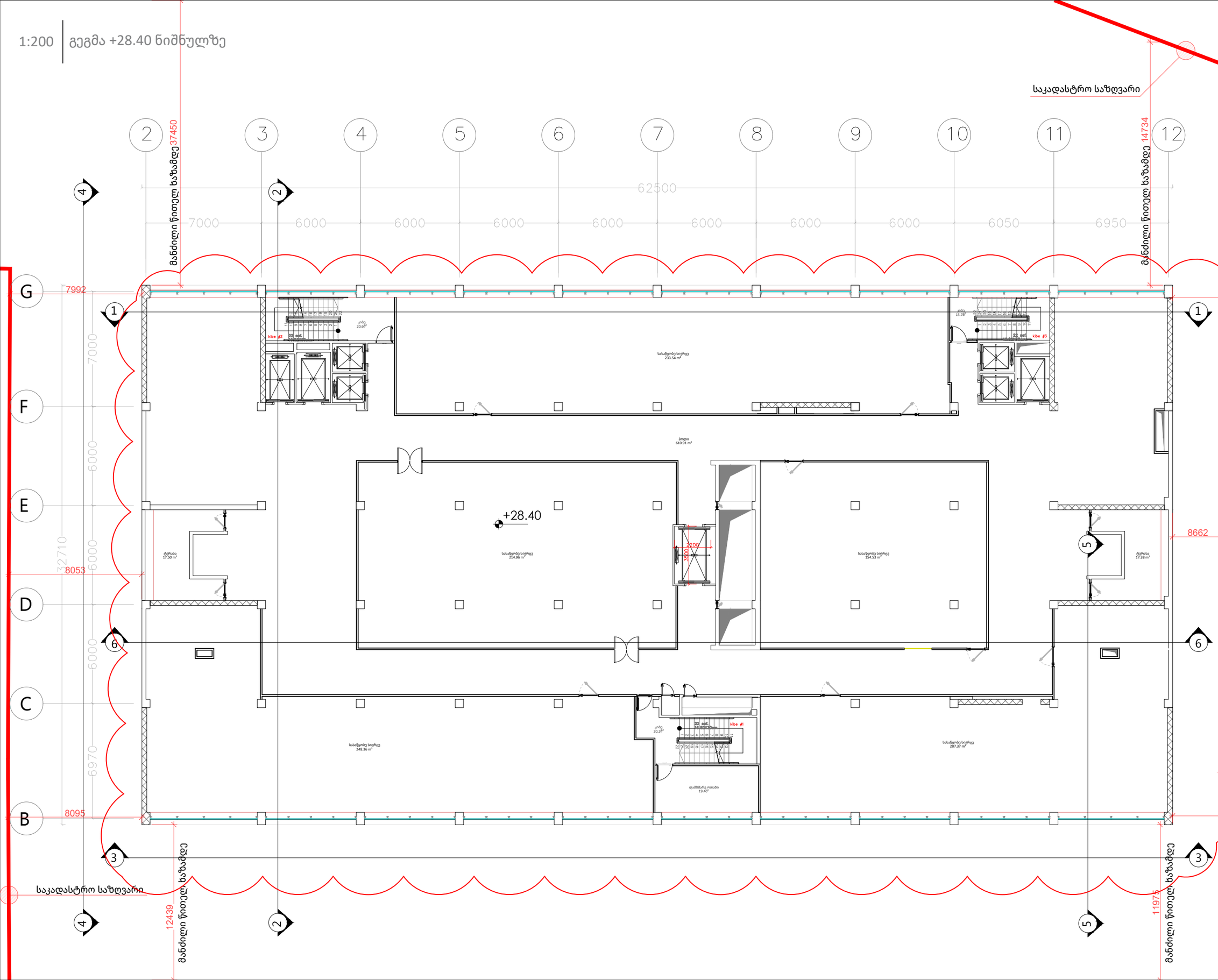

A1

A011

სათაური

გეგმები

Ns studio
0179 ბაზალეთის ქუჩა 3
ქ. თბილისი, საქართველო.
Tel: 593 27 88 58
info@nsstudio.ge

ქ. თბილისში, მიხეილ ჭიაურელის ქუჩა #5; ქ. თბილისი, ქუჩა ლუბლიანა, #4, ჩაჩავას ქუჩა #1მ ლუბლიანას ქუჩა # 5
კლინიკური ონკოლოგიის ინსტიტუტი

Progresi LTD
ვაჟა-ფშაველას გამზირი 16
ქ. თბილისი, საქართველო.
Tel: (995 32) 237 10 09
progresi.ltd@gmail.com

ინფორმაცია დამკვეთის შესახებ
"შპს კლინიკური ონკოლოგიის ინსტიტუტი"

შენიშვნა

იმის გამო, რომ ტერიტორიის წითელი ხაზი არის დიდი და მისი სრულად დატანა სართულის გეგმაზე შეუძლებელია, გეგმებზე დატანილია მანძილები შენობიდან წითელ ხაზამდე. სრულად საკადასტრო წითელი ხაზის ნახვა შესაძლებელია მიწის ნაკვეთის გეგმის ნახაზზე

შენიშვნა (კორექტირება)

სრულად შეიცვალა სართულის გეგმარება

#21.07.2022

Cad Dwg File: **III Micro, Digomi**

ლუკა ჩაგანავა

ნინო ჭანტურია

ვახტანგ ცხოვრებაშვილი

Ns studio

1:200 | გეგმა +32.10 ნიშნულზე

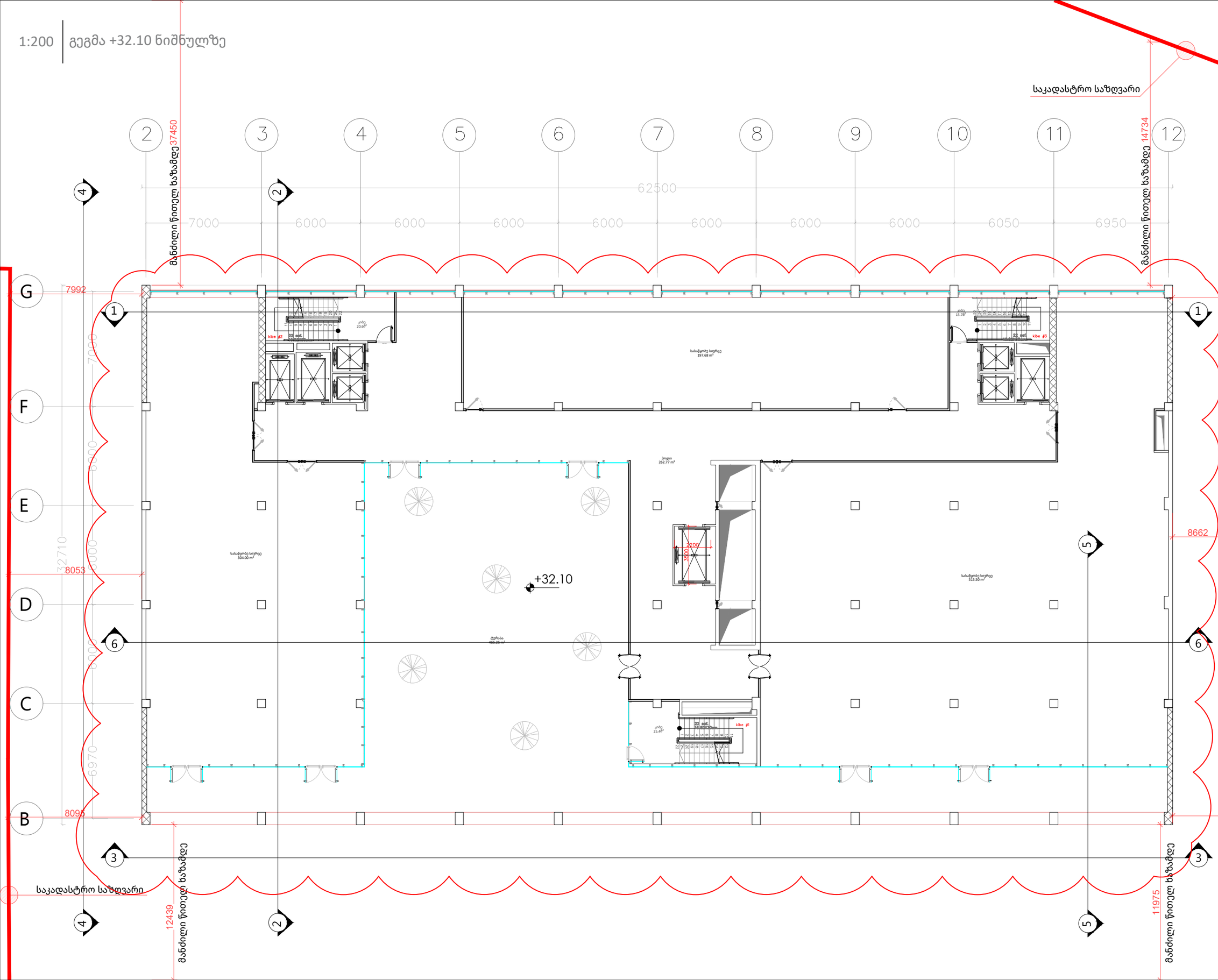

A1

A012

სათაური

გეგმები

Ns studio
0179 ბაზალეთის ქუჩა 3
ქ. თბილისი, საქართველო.
Tel: 593 27 88 58
info@nsstudio.ge

ქ. თბილისში, მიხეილ ჭიაურელის ქუჩა #5; ქ. თბილისი, ქუჩა ლუბლიანა, #4, ჩაჩავას ქუჩა #1მ ლუბლიანას ქუჩა # 5
კლინიკური ონკოლოგიის ინსტიტუტი

Progresi LTD
ვაჟა-ფშაველას გამზირი 16
ქ. თბილისი, საქართველო.
Tel: (995 32) 237 10 09
progresi.ltd@gmail.com

ინფორმაცია დამკვეთის შესახებ
"შპს კლინიკური ონკოლოგიის ინსტიტუტი''

შენიშვნა

იმის გამო, რომ ტერიტორიის წითელი ხაზი არის დიდი და მისი სრულად დატანა სართულის გეგმაზე შეუძლებელია, გეგმებზე დატანილია მანძილები შენობიდან წითელ ხაზამდე. სრულად საკადასტრო წითელი ხაზის ნახვა შესაძლებელია მიწის ნაკვეთის გეგმის ნახაზზე

შენიშვნა (კორექტირება)

სრულად შეიცვალა სართულის გეგმარება

#21.07.2022

Cad Dwg File: **III Micro, Digomi**

ლუკა ჩაგანავა

ნინო ჭანტურია

ვახტანგ ცხოვრებაშვილი

Ns studio

1:200 | გეგმა +35.80 ნიშნულზე

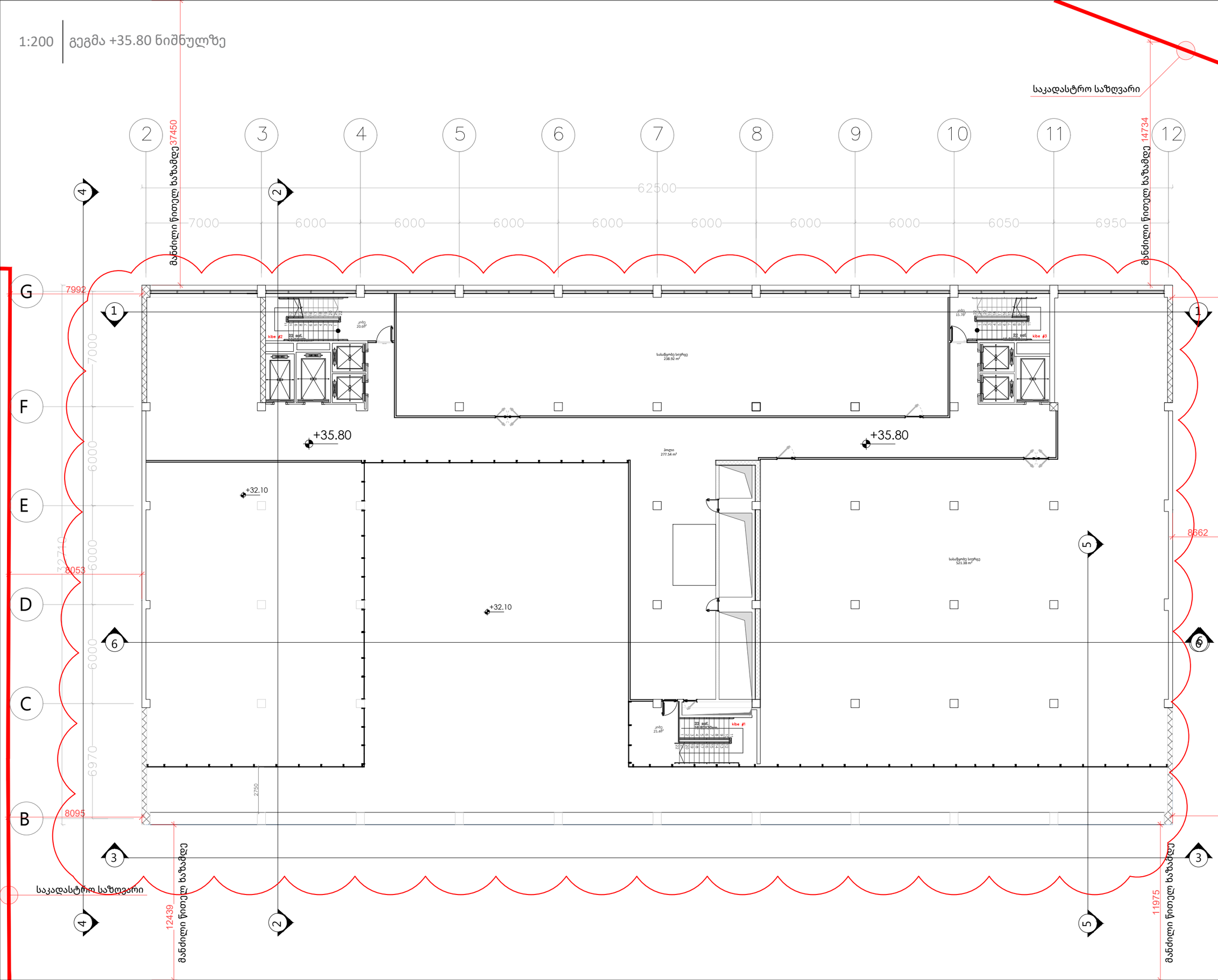

A1

A013

სათაური

გეგმები

Ns studio
0179 ბაზალეთის ქუჩა 3
ქ. თბილისი, საქართველო.
Tel: 593 27 88 58
info@nsstudio.ge

ქ. თბილისში, მიხეილ ჭიაურელის ქუჩა #5; ქ. თბილისი, ქუჩა ლუბლიანა, #4, ჩაჩავას ქუჩა #1მ ლუბლიანას ქუჩა # 5
კლინიკური ონკოლოგიის ინსტიტუტი

Progresi LTD
ვაჟა-ფშაველას გამზირი 16
ქ. თბილისი, საქართველო.
Tel: (995 32) 237 10 09
progresi.ltd@gmail.com

ინფორმაცია დამკვეთის შესახებ
"შპს კლინიკური ონკოლოგიის ინსტიტუტი"

შენიშვნა

იმის გამო, რომ ტერიტორიის წითელი ხაზი არის დიდი და მისი სრულად დატანა სართულის გეგმაზე შეუძლებელია, გეგმებზე დატანილია მანძილები შენობიდან წითელ ხაზამდე. სრულად საკადასტრო წითელი ხაზის ნახვა შესაძლებელია მიწის ნაკვეთის გეგმის ნახაზზე

შენიშვნა (კორექტირება)
სრულად შეიცვალა სართულის გეგმარება

#21.07.2022
Cad Dwg File: **III Micro, Digomi**
ლუკა ჩაგანავა
ნინო ჭანტურია
ვახტანგ ცხოვრებაშვილი

Ns studio

1:200 | გეგმა +39.30 ნიშნულზე

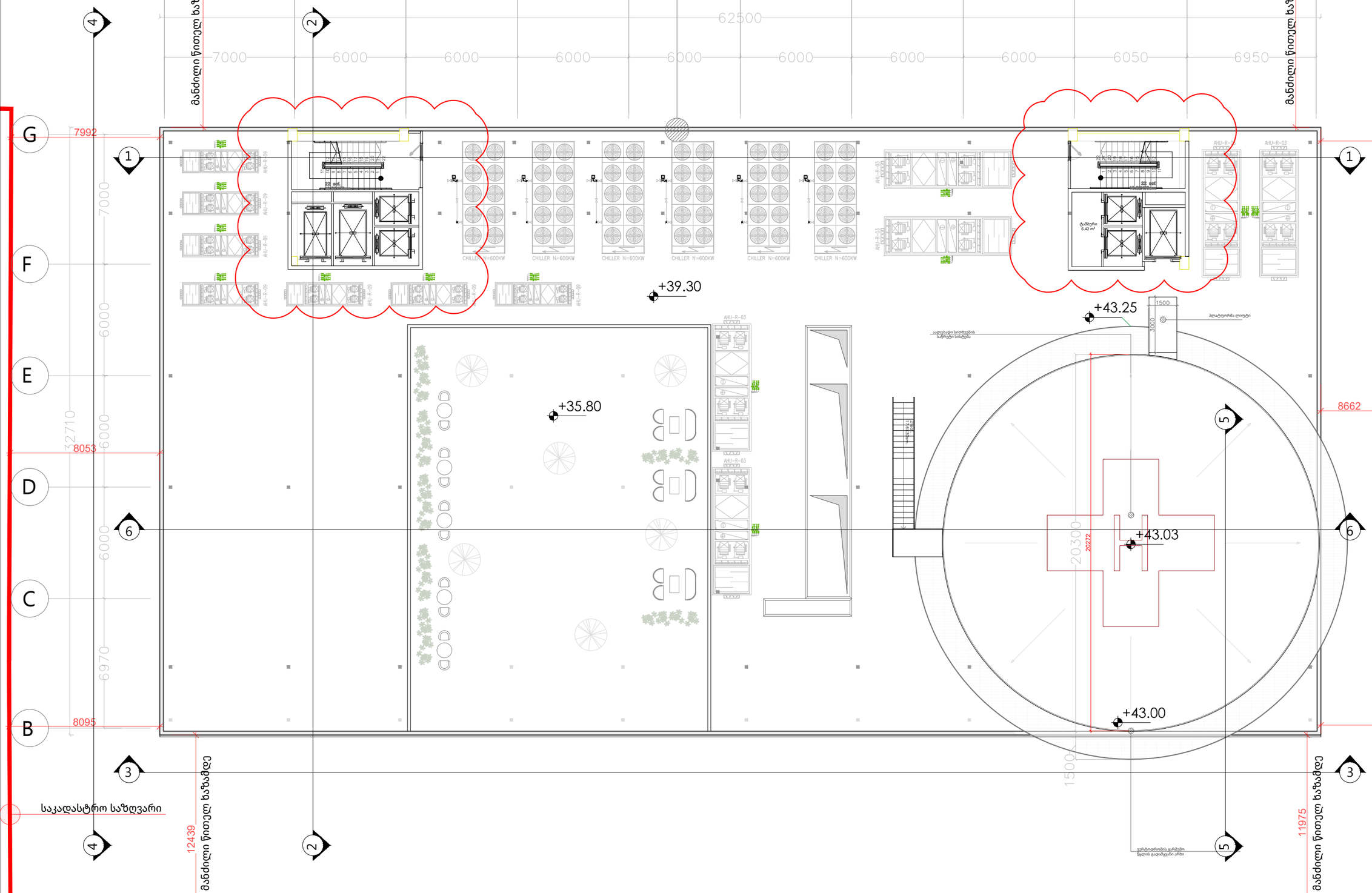

A1

A014

სათაური

გეგმები

Ns studio
0179 ბაზალეთის ქუჩა 3
ქ. თბილისი, საქართველო.
Tel: 593 27 88 58
info@nsstudio.ge

ქ. თბილისში, მიხეილ ჭიაურელის ქუჩა #5; ქ. თბილისი, ქუჩა ლუბლიანა, #4, ჩაჩავას ქუჩა #1მ ლუბლიანას ქუჩა # 5
კლინიკური ონკოლოგიის ინსტიტუტი

Progresi LTD
ვაჟა-ფშაველას გამზირი 16
ქ. თბილისი, საქართველო.
Tel: (995 32) 237 10 09
progresi.ltd@gmail.com

ინფორმაცია დამკვეთის შესახებ
"შპს კლინიკური ონკოლოგიის ინსტიტუტი"

შენიშვნა

იმის გამო, რომ ტერიტორიის ღითელი ხაზი არის დიდი და მისი სრულად დატანა სართულის გეგმაზე შეუძლებელია, გეგმებზე დატანილია მანძილები შენობიდან ღითელ ხაზამდე. სრულად საკადასტრო ღითელი ხაზის ნახვა შესაძლებელია მიწის ნაკვეთის გეგმის ნახაზზე

შენიშვნა (კორექტირება)
მონიშნულ ნაწილში შეიცვალა გეგმარება

#21.07.2022
Cad Dwg File: **III Micro, Digomi**
ლუკა ჩაგანავა
ნინო ჭანტურია
ვახტანგ ცხოვრებაშვილი

Ns studio

შენობა-ნაგებობის უსაფრთხოების წესებთან შესაბამისობის ანალიზი

გამოყენებული წესები - **„შენობა-ნაგებობის უსაფრთხოების წესები“**

ონკოლოგიური ცენტრი

ჩამოთვალეთ შენობის დაკავებულებები და აღწერეთ თითოეული გამოყენება
1. სასაწყობო ჯგუფი **სწ-2** (საინჟინრო და სამეურნეო აღჭურვილობის საწყობები -6.54 + +35.80 ნიშ-ზე)
2. საქმიანი ჯგუფი **სქ** (ჰოლი, დაცვის ოთახი, ოფისები, სამზარეულო, პროდუქტების დასამუშავებელი ოთახი, კაბინეტები, საორდინატორო, შესახვევი, სამანიპულაციო, რეანიმაცია, რეანიმაციის ბლოკი, ექიმის კაბინეტები, პრე და პოსტ საოპერაციო, აუდიტორიები, სამუშაო ოთახები -6.54 + +21,00 ნიშ-ზე)
3. სასაწყობო ჯგუფი **სწ-1** (არქივი, საწყობები, გასახდელები -6,54; -3.10, ±0.00, +13.60 ნიშ-ზე)
4. დიდი საფრთხის შემცველი **დსშ-2** (რადიოლოგიის კაბინეტი -6.54 ნიშ-ზე)
5. სავაჭრო ჯგუფი **სვ** (აფთიაქი ±0.00 ნიშ-ზე)
6. დაწესებულებითი ჯგუფი **დწ-2** (±0.00, +9.90; +17.30, +21.00 ნიშ-ზე)
7. თავშეყრის ჯგუფი **თვ -2** (კაფე ±0.00 ნიშ-ზე)
8. თავშეყრის ჯგუფი **თვ -3** (საკონფერენციო +6.20 ნიშ-ზე)

კონსტრუქციის ტიპი:	
განსაზღვრეთ კონსტრუქციის არსებული შენობისთვის: მაგალითი: II-A, II-B, V-A, V-B	
განსაზღვრეთ კონსტრუქციის ტიპი ახალი შენობისთვის: მაგალითი: II-A, II-B, V-A, V-B	**I-A** მიწისქვედა და მიწისზედა სართ.
შერეული კონსტრუქციის შემთხვევაში მიუთითეთ ტიპები, რომელიც გამოყენებული იქნება, განსაზღვრეთ ტიპები და მათი მდებარეობა:	

სიმაღლის შეზღუდვები ცხრილი 503 -ის მიხედვით		
დაკავებულობები	**დასაშვები სართულიანობა**	**შემოთავაზებული სართულიანობა**
1. სასაწყობო ჯგუფი **სწ-2** -6.54+ +35.80 ნიშ-ზე	**შეუზღუდავი**	არ იზღუდება
2. დიდი საფრთხის შემცველი ჯგუფი **დსშ-2** -6.54 ნიშ-ზე	**შეუზღუდავი**	არ იზღუდება
3. საქმიანი ჯგუფი **სქ** -6.54 + +21,00 ნიშ-ზე	**შეუზღუდავი**	არ იზღუდება
4. სასაწყობო ჯგუფი **სწ-1** -6,54; -3.10, ±0.00, +13.60 ნიშნულებზე	**შეუზღუდავი**	არ იზღუდება
5. სავაჭრო ჯგუფი **სვ** ±0.00 ნიშნულზე	**შეუზღუდავი**	არ იზღუდება
6. დაწესებულებითი ჯგუფი **დწ-2** ±0.00, +9.90; +17.30, +21.00 ნიშ.	**შეუზღუდავი**	არ იზღუდება
7. თავშეყრის ჯგუფი **თვ -2** ±0.00 ნიშ.	**შეუზღუდავი**	არ იზღუდება
8. თავშეყრის ჯგუფი **თვ -3** +6.20 ნიშ.	**შეუზღუდავი**	არ იზღუდება
	დასაშვები სიმაღლე	**შემოთავაზებული სიმაღლე**
შენობის სიმაღლე =	**შეუზღუდავი**	**39.30 მ**
მიწის დონის ზემოთ სართულ(ებ)ის რაოდენობა =		**11**

ფართობის შეზღუდვები ცხრილი 503 -ის მიხედვით		
დაკავებულობები	**დასაშვები ფართობი (სართულზე)**	**შემოთავაზებული ფართობი (სართულზე)**
სასაწყობო ჯგუფი **სწ-2** -6.54+ +35.80 ნიშ-ზე	**შეუზღუდავი**	არ იზღუდება
დიდი საფრთხის შემცველი ჯგუფი **დსშ-2** -6.54 ნიშ-ზე	**შეუზღუდავი**	არ იზღუდება
საქმიანი ჯგუფი **სქ** -6.54 + +21,00 ნიშ-ზე	**შეუზღუდავი**	არ იზღუდება
სასაწყობო ჯგუფი **სწ-1** -6,54; -3.10, ±0.00, +13.60 ნიშნულებზე	**შეუზღუდავი**	არ იზღუდება
სავაჭრო ჯგუფი **სვ** ±0.00 ნიშნულზე	**შეუზღუდავი**	არ იზღუდება
დაწესებულებითი ჯგუფი **დწ-2** ±0.00, +9.90; +17.30, +21.00 ნიშ.	**შეუზღუდავი**	არ იზღუდება
თავშეყრის ჯგუფი **თვ -2** ±0.00 ნიშ.	**შეუზღუდავი**	არ იზღუდება
თავშეყრის ჯგუფი **თვ -3** +6.20 ნიშ.	**შეუზღუდავი**	არ იზღუდება
სართულების რაოდენობა =	**2 მიწისქვედა + 11 მიწისზედა**	

გარე კედლის ცეცხლმედეგობისა და ღიობისადმი მოთხოვნები ცხრილების 602-ის და 705.8 -ის მიხედვით					
გარე კედელი	**ხანძარსაწინააღმდეგო**	**ცეცხლმედეგობის ხარისხი** (საათი)		**კედლის ღიობების ფართობი** (კედლის %)	
				დასაშვები	**გათვალისწინებული**

	მანძილი (მეტრი)	მოთხოვნილი	გათვალისწინებული	დაცული	დაუცველი საშხეფებით	დაუცველი	დაცული	დაუცველი საშხეფებით	დაუცველი
ფასადი „G-B“ღერძებში	8,0	1	1	შეუზღუდავი	შეუზღუდავი	70%			9%
ფასადი „2-12“ღეძებში	20,20	0	0	შეუზღუდავი	შეუზღუდავი	შეუზღუდავი			შეუზღუდავი
ფასადი „B-G“ღეძებში	8,60÷12,30	0	0	შეუზღუდავი	შეუზღუდავი	70%			9%
ფასადი „12-2“ღეძებში	14,20	0	0	შეუზღუდავი	შეუზღუდავი	შეუზღუდავი			შეუზღუდავი

ხანძრისაგან დაცვის სისტემებისადმი მოთხოვნები							
დაკავებულობები/სივრცეები /გასასვლელი საშუალებები	ავტოსაშხეფი სისტემა	ალტერნატიული ავტომატური ცეცხლსაქრობი სისტემები	სახანძრო განგაშისა, კვამლაღმოჩენი და ცეცხლაღმოჩენი სისტემები	სახანძრო მილდგარების სისტემები	კვამლის საკონტროლო სისტემები	ხელის ცეცხლმაქრები	საავარიო განგაშის სისტემები
სასაწყობო ჯგუფი სწ-1	კი		კი			კი	
სასაწყობო ჯგუფი სწ-2	კი		კი			კი	
საქმიანი ჯგუფი სქ	კი		კი			კი	
სავაჭრო ჯგუფი სვ	კი		კი				
დამხმარე და სხვა დანიშნულების ჯგუფი დს	კი		კი				
დიდი საფრთხის შემცველი ჯგუფი დსშ-2	კი		კი			კი	
დაწესებულებითი ჯგუფი დწ-2	კი		კი			კი	
თავშეყრის ჯგუფი თვ-2	კი		კი			კი	
თავშეყრის ჯგუფი თვ-3	კი		კი			კი	
კიბის უჯრედი			კი		კი(დაწნევის სისტემა)		

ტამბური					კი(დაწნევის სისტემა)		
ლიფტები					კი(დაწნევის სისტემა)		
დერეფანი	კი			კი	კვამლგაწოვის ვენტილაციის სისტემა	კი	
სახანძრო-სამაშველო სამსახურის მიერ გამოსაყენებელი მისაერთებლები				კი			
სახანძრო ტუმბოები და წყლის რეზერვუარი (განთვსებულია -3.10 ნიშ.)				კი			

განიავებისადმი მოთხოვნები		
დაკავებულობები/სივრცეები/გასასვლელი საშუალებები	ბუნებრივი განიავება	ხელოვნური განიავება
სასაწყობო ჯგუფი სწ-1		კი
სასაწყობო ჯგუფი სწ-2	კი	კი
სავაჭრო ჯგუფი სვ	კი	
საქმიანი ჯგუფი სქ	კი	კი
დიდი საფრთხის შემცველი ჯგუფი დსშ-2		კი
დაწესებულებითი ჯგუფი დწ-2	კი	კი
თავშეყრის ჯგუფი თვ-2	კი	კი
თავშეყრის ჯგუფი თვ-3	კი	კი
დამხმარე და სხვა დანიშნულების ჯგუფი დს	კი	კი
კიბის უჯრედი		კი
ლიფტები		კი
დერეფანი	კი	კი

თითოეული სართულიდან გასასვლელი საშუალება									
სართულები	დაკავებულობა და დაკავებულობის დატვირთვის ჯამური მაჩვენებელი	მოთხოვნილი გასასვლელების/გასასვლელთან მისადგომის რაოდენობა	გათვალისწინებული გასასვლელების/გასასვლელთან მისადგომის რაოდენობა და ტიპი	გასასვლელი საშუალებების სიგანე(მეტრი)					
				გზა-კიბეები		დერეფანი,		გასასვლელის გზა-კარი	
				მოთხოვნილი	გათვალისწინებული	მოთხოვნილი	გათვალისწინებული	მოთხოვნილი	გათვალისწინებული
სართული (-6.54 ნიშ.)	სწ-1, სწ-2, სქ, დსშ-2 ს.დ.დ. 132	2	3 +1 გასასვლელი დსშ დაკავებულობიდან	2,20	3.70 + 1,20 (გასასვლელი დსშ დაკავებულობიდან)	1,20	1,85÷ 2,55	0.88	0.88X3 + 0,88(დსშ დაკავებულობიდან გასასვლელი)
(-3.10 ნიშ.)	სწ-1, სწ-2, სქ ს.დ.დ. 195	2	3 გზა-კიბე	1.10	1.20X2 1.30	1,20	2,0	0.82	0.88X3
(±0.00 ნიშ.)	სქ, სვ, სწ-1, სწ-2, თვ-2, დწ-2 ს.დ.დ. 554	2	5 გზა-კარი			1.20	2.50	2.83	1.82 0.88 1.92 1.62X2
(+3.10 ნიშ.)	სქ, სწ-2 ს.დ.დ. 66	2	3 გზა-კიბე	1.10	1.20X2 1.30	1.20	2.50	0.82	0.88X3
(+6.20 ნიშ.)	სქ, სწ-2, თვ-3 ს.დ.დ. 134	2	3 გზა-კიბე	1.10	1.20X2 1.30	1.20	2,65	0.82	0.88X3
(+9.90 ნიშ.)	სქ, სწ-2, დწ-2 ს.დ.დ. 107	2	3 გზა-კიბე	1.10	1.20X2 1.30	1.20 2.40	2.40	0.82	0.88X3
(+13.60 ნიშ.)	სქ, სწ-1, სწ-2 ს.დ.დ. 133	2	3 გზა-კიბე	1.10	1.20X2 1.30	1.20 2.40	1.58 2.70	0.82	0.88X3
(+17.30 ნიშ.)	სქ, სწ-2, დწ-2 ს.დ.დ. 120	2	3 გზა-კიბე	1.10	1.20X2 1.30	1.20 2.40	1.58 2.70	0.82	0.88X3
(+21.00 ნიშ.)	სქ, სწ-2, დწ-2 ს.დ.დ. 105	2	3 გზა-კიბე	1.10	1.20X2 1.30	1.20 2.40	1.58 2.70	0.82	0.88X3
(+24.70 ნიშ.)	სწ-2 ს.დ.დ. 23	2	3 გზა-კიბე	1.10	1.20X2 1.30	1.20	2,66	0.82	0.88X3
(+28.40 ნიშ.)	სწ-2 ს.დ.დ. 23	2	3 გზა-კიბე	1.10	1.20X2 1.30	1.20	2,66	0.82	0.88X3
(+32.10 ნიშ.)	სწ-2 ს.დ.დ. 22	2	3 გზა-კიბე	1.10	1.20X2 1.30	1.20	2.98	0.82	0.88X3
(+35.80 ნიშ.)	სწ-2 ს.დ.დ. 16	2	3 გზა-კიბე	1.10	1.20X2 1.30	1.20	2.40	0.82	0.88X3

წყალსადენი სისტემის ფიქსირებული მოწყობილობების რაოდენობა ცხრილი 1602.1-ის მიხედვით													
სართულები	დაკავებულობა და დაკავებულობის დატვირთვის ჯამური მაჩვენებელი	ფიქსირებული მოწყობილობები(ცალი)											
		უნიტაზი		ტუალეტის ხელსაბანები		აბაზანა/შხაპი		სასმელი წყლის ფანტანი		სამომსახურეო ნიჟარა		სამზარეულოს ნიჟარა	
		მოთხოვნილი	გათვალის	მოთხოვნილი	გათვალის	მოთხოვნილი	გათვალის	მოთხოვნილი	გათვალის	მოთხოვნილი	გათვალის	მოთხოვნილი	გათვალის
სართული (-6.54 ნიშ.)	სქ ს.დ.დ. 99	4	6	3	13			1	4	1	2		
სართული (-3.10 ნიშ.)	სქ ს.დ.დ. 16	1	2	1	2			1	2			1	2
(±0.00ნიშ.)	სქ, სვ თვ-2, დწ-2 ს.დ.დ. 543	16	16	9	16			2	2	1	1	-	-
(+3.10 ნიშ.)	სქ ს.დ.დ. 63	3	13	3	13			1	4	1	1		

(+6.20 ნიშ.)	სქ, თვ-3 ს.დ.დ. 128	4	12	6	12		-	1	2	1	1		
(+9.90 ნიშ.)	სქ, დწ-2 ს.დ.დ. 97	9	19	9	19			1	2	1	2		
(+13.60-	სქ ს.დ.დ. 81	3	4	3	4			1	2	1	2		
(+17.30 ნიშ.)	სქ, დწ-2 ს.დ.დ. 106	18	18	18	18			1	3	1	2		
(+21.00 ნიშ.)	სქ, დწ-2 ს.დ.დ. 98	20	20	20	20			1	3	1	1		

პირობითი აღნიშვნები

მიწის ნაკვეთის საკადასტრო საზღვარი

იატაკის მოპირკეთების ნიშნული

სართული (ი.მ.ნ. X.XX)
ს.ზ.ნ. X.XX

სტრუქტურული ზედაპირის ნიშნული

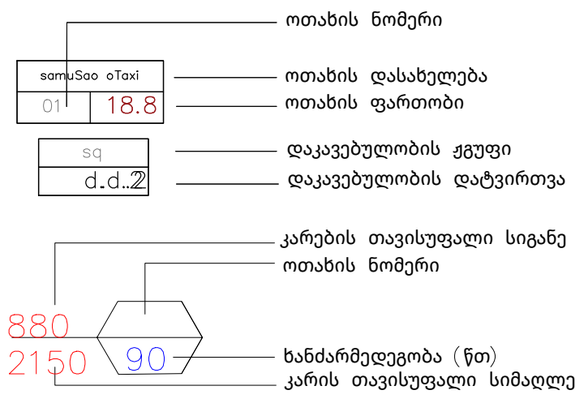

შენობიდან გასასვლელი

მისაწვდომი სვლაგეზი

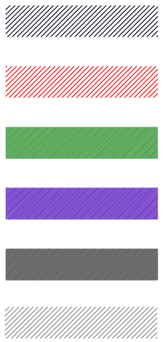

დწ დაკავებულობა

სვ დაკავებულობა

თვ დაკავებულობა

სქ დაკავებულობა

დს დაკავებულობა

სწ დაკავებულობა

კედლის ცეცხლმედეგობა (ერთსაათიანი)

კედლის ცეცხლმედეგობა (ორსაათიანი)



ჭრილის ხაზი



ღერძის ხაზი

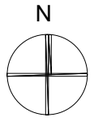

ჩრდილოეთის
აღმნიშვნელი ნიშანი



ხელის ცეცხლმაქრი



შენობიდან გასასვლელი

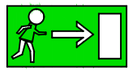

შენობიდან გასასვლელის
მიმართულების მიმანიშნებელი



სახანძრო სამაშველო სამსახურის
მიერ გამოსაყენებელი მისაერთებელი – ჰიდრანტი



III კლასის მილდგარი



ავტოსაშხეფი სისტემა



კვამლის ავტომატური აღმომჩენი



ცეცხლის ავტომატური აღმომჩენი



სახანძრო განგაშის ხელით სამართავი ღილაკი



ხმოვანი განგაშის სისტემა



საავარიო განათება

A1

სათაური

Ns studio
0179 ბაზალეთის ქუჩა 3
ქ. თბილისი, საქართველო.
Tel: 593 27 88 58
info@nsstudio.ge

ქ. თბილისში, მიხეილ ჭიაურელის ქუჩა #5; ქ. თბილისი, ქუჩა ლუბლიანა, #4, ჩაჩავას ქუჩა #1მ ლუბლიანას ქუჩა # 5
კლინიკური ონკოლოგიის ინსტიტუტი

Progresi LTD
ვაჟა-ფშაველას გამზირი 16
ქ. თბილისი, საქართველო.
Tel: (995 32) 237 10 09
progresi.ltd@gmail.com

ინფორმაცია დამკვეთის შესახებ
"შპს კლინიკური ონკოლოგიის ინსტიტუტი"

შენიშვნა

იმის გამო, რომ ტერიტორიის წითელი ხაზი არის დიდი და მისი სრულად დატანა სართულის გეგმაზე შეუძლებელია, გეგმებზე დატანილია მანძილები შენობიდან წითელ ხაზამდე. სრულად საკადასტრო წითელი ხაზის ნახვა შესაძლებელია მიწის ნაკვეთის გეგმის ნახაზზე

#21.07.2022
Cad Dwg File: **III Micro, Digomi**
ლუკა ჩაგანავა
ნინო ჭანტურია
ვახტანგ ცხოვრებაშვილი

Ns studio

1:200 | გეგმები

A1

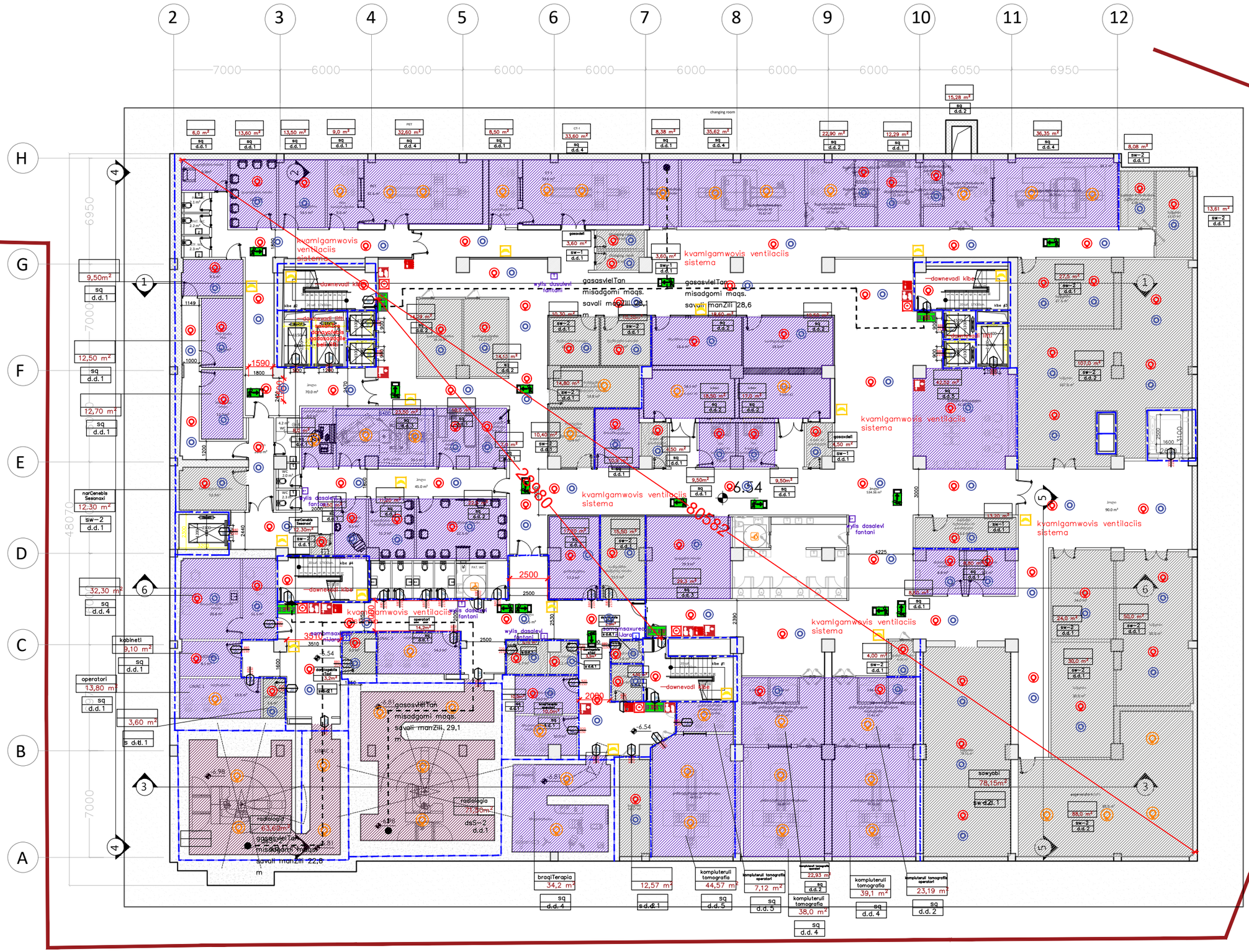

dakavebuloba	saSiSi aTasmis garesa (m)	saSiSi dasami (m)
sw–2	90	120
sq	60	90
sw–1	60	75
dsS–2		30

dakavebuloba	farTi (m²)	dakavebulebis datvir Tvis faqtori	d.d	s.d.d.
sq	920,43	9,3	99	132
sw–2	527,51	46,5	24	
sw–1	39,9	karadebis raodenoba	7	
dsS–2	135,1		2	

სათაური

Ns studio
0179 ბაზალეთის ქუჩა 3
ქ. თბილისი, საქართველო.
Tel: 593 27 88 58
info@nsstudio.ge

ქ. თბილისში, მიხეილ ჭიაურელის ქუჩა #5; ქ. თბილისი, ქუჩა ლუბლიანა, #4, ჩაჩავას ქუჩა #1მ ლუბლიანას ქუჩა # 5
კლინიკური ონკოლოგიის ინსტიტუტი

Progresi LTD
ვაჟა-ფშაველას გამზირი 16
ქ. თბილისი, საქართველო.
Tel: (995 32) 237 10 09
progresi.ltd@gmail.com

ინფორმაცია დამკვეთის შესახებ
"შპს კლინიკური ონკოლოგიის ინსტიტუტი"

შენიშვნა

იმის გამო, რომ ტერიტორიის წითელი ხაზი არის დიდი და მისი სრულად დატანა სართულის გეგმაზე შეუძლებელია, გეგმებზე დატანილია მანძილები შენობიდან წითელ ხაზამდე. სრულად საკადასტრო წითელი ხაზის ნახვა შესაძლებელია მიწის ნაკვეთის გეგმის ნახაზზე

#21.07.2022

Cad Dwg File: **III Micro, Digomi**

ლუკა ჩაგანავა

ნინო ჭანტურია

ვახტანგ ცხოვრებაშვილი

Ns studio

1:200 | გეგმები

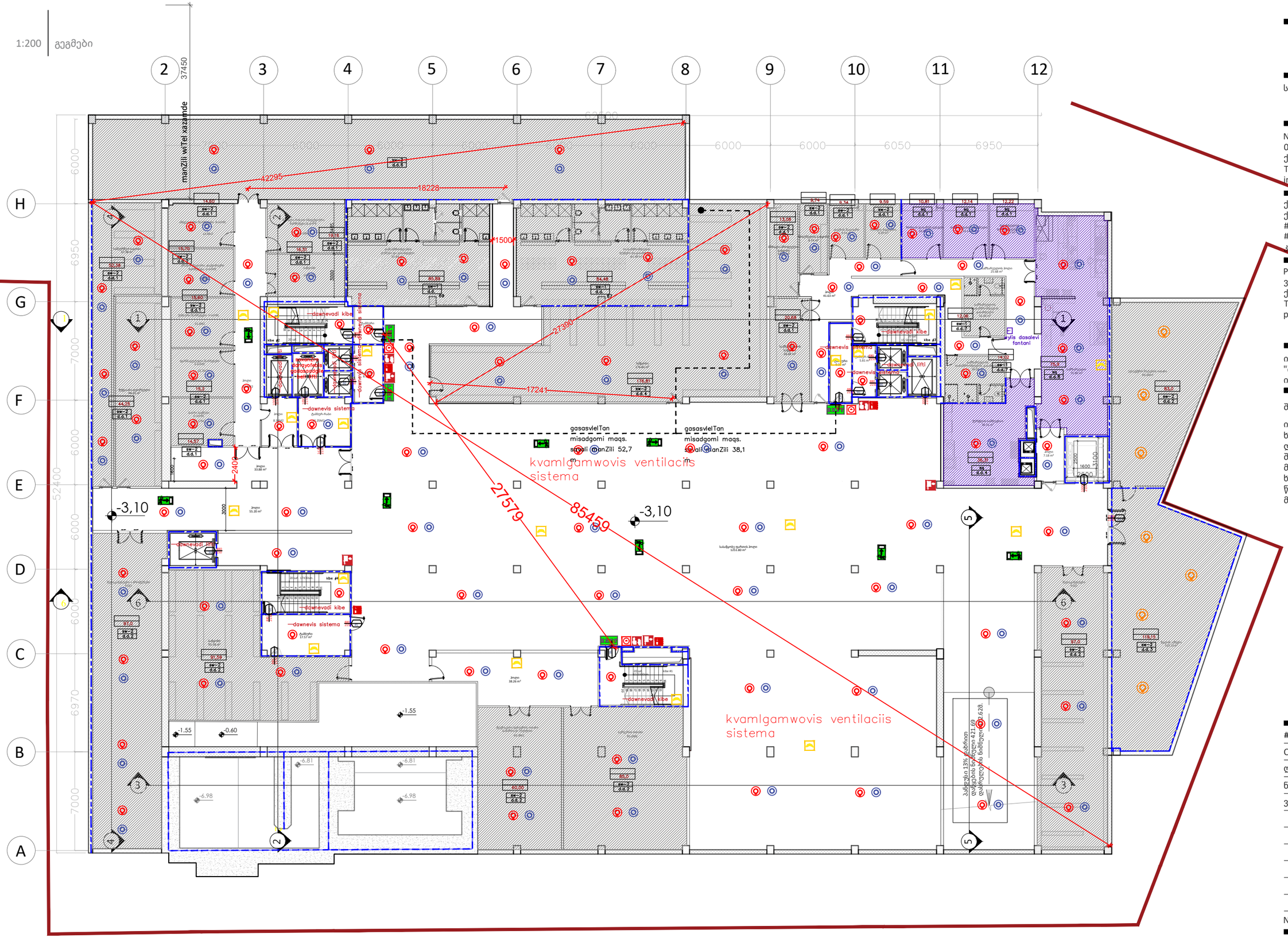
manZili wiTel xazebze
42295
18223
1500
21300
17241
27579
85459
kvamlgamwovis ventilaciis sistema
kvamlgamwovis ventilaciis sistema
gasasvleli tan misadgomi maqs. sauli manZili 52,7 m²
gasasvleli tan misadgomi maqs. sauli manZili 38,1 m²
-3,10
-3,10
-1.55
-0.60
-6.81
-6.98
dawnevadi kibe
dawnevis sistema
dawnevadi liftebi
dawnevis sistema
dawnevadi kibe
dawnevis sistema
dawnevadi kibe
dawnevis sistema
dawnevadi kibe
dawnevadi liftebi

1:200 | გეგმები



pandusi 13% daxriT
dawyebis niSnuli 423.41m.
dasrulebis niSnuli 424.33m.

pandusi 14% daxriT
dawyebis niSnuli 423.00m.
dasrulebis niSnuli 424.33m.

dakavebuloba	saSxefi sistemis gareSe (m)	saSxefi sistemiT (m)
sw-2	90	120
sq	60	90
Tv, sv, sw-1	60	75
dw-2	dauSvebelia	60

dakavebuloba	farTi (m²)	dakavebulobis datvirTvis faqtori	d.d	s.d.d.
sq	278,61	9,3	31	554
sw-2	19,09	46,5	4	
sv	162,99	46,5	93	
Tv-2	185,91	1,4	133	
dw-2	41,69	11,2	3	
sq	400,60	1,4	286	
sw-1	115,00	46,5	2	

A1

სათაური

Ns studio
0179 ბაზალეთის ქუჩა 3
ქ. თბილისი, საქართველო.
Tel: 593 27 88 58
info@nsstudio.ge

ქ. თბილისი, მიხეილ ქიაურელის ქუჩა #5; ქ. თბილისი, ქუჩა ლუბლიანა, #4, ჩაჩავას ქუჩა #1მ ლუბლიანას ქუჩა # 5
კლინიკური ონკოლოგიის ინსტიტუტი

Progresi LTD
ვაჟა-ფშაველას გამზირი 16
ქ. თბილისი, საქართველო.
Tel: (995 32) 237 10 09
progresi.ltd@gmail.com

ინფორმაცია დამკვეთის შესახებ
"შპს კლინიკური ონკოლოგიის ინსტიტუტი"

შენიშვნა

იმის გამო, რომ ტერიტორიის წითელი ხაზი არის დიდი და მისი სრულად დატანა სართულის გეგმაზე შეუძლებელია, გეგმებზე დატანილია მანძილები შენობიდან წითელ ხაზამდე. სრულად საკადასტრო წითელი ხაზის ნახვა შესაძლებელია მიწის ნაკვეთის გეგმის ნახაზზე

#21.07.2022
Cad Dwg File: **III Micro, Digomi**
ლუკა ჩაგანავა
ნინო ქანტურია
ვახტანგ ცხოვრებაშვილი

Ns studio

1:200 | გეგმები

A1

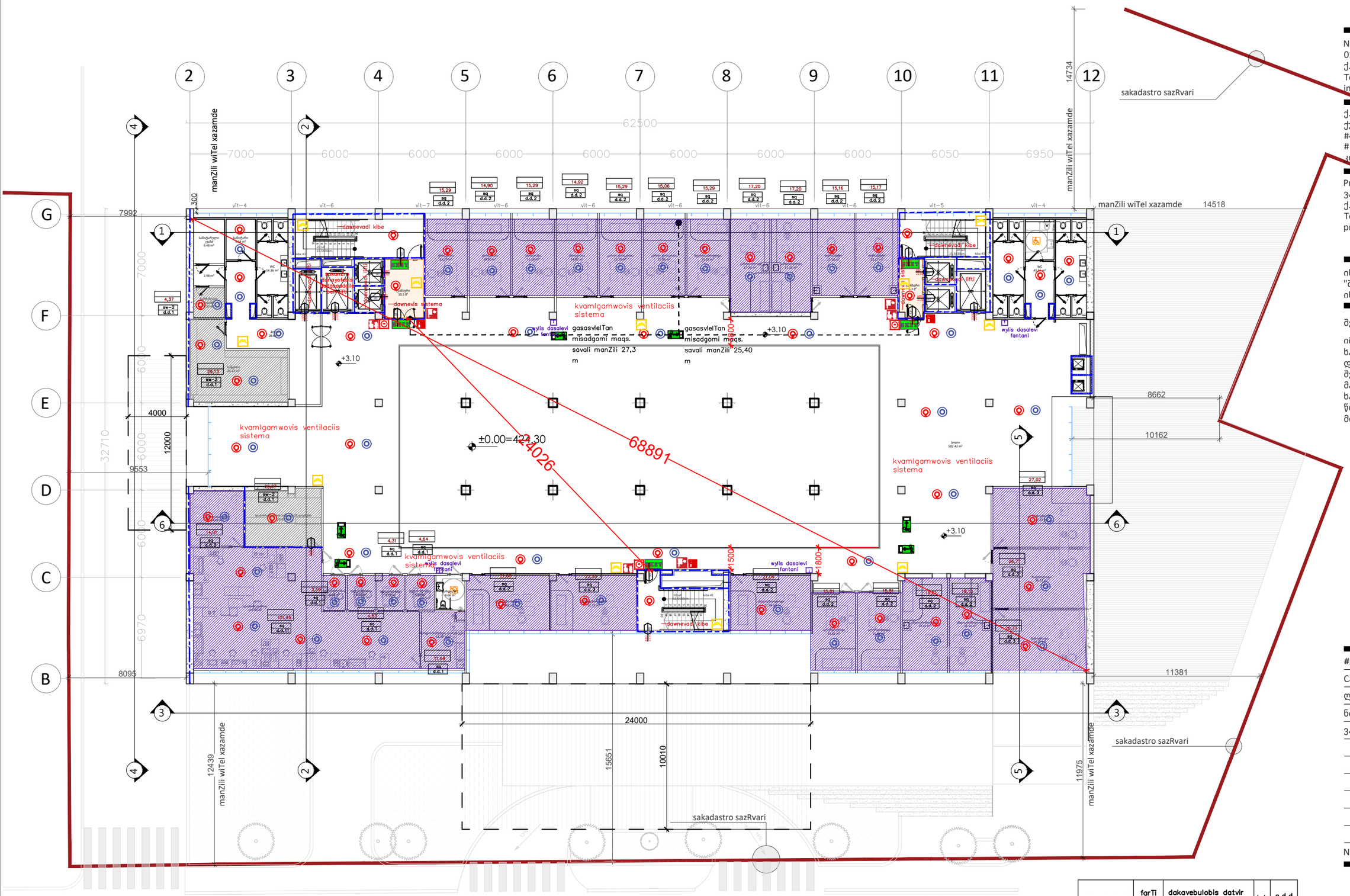

dakavebuloba	saSxefi sistemis gareSe (m)	saSxefi sistemiT (m)
sw–2	90	120
sq	60	90

dakavebuloba	farTi (m²)	dakavebulobis datvir Tvis faqtori	d.d	s.d.d.
sq	535,76	9,3	63	66
sw–2	53,57	46,5	3	

სათაური

Ns studio
0179 ბაზალეთის ქუჩა 3
ქ. თბილისი, საქართველო.
Tel: 593 27 88 58
info@nsstudio.ge

ქ. თბილისში, მიხეილ ჭიაურელის ქუჩა #5; ქ. თბილისი, ქუჩა ლუბლიანა, #4, ჩაჩავას ქუჩა #18 ლუბლიანას ქუჩა # 5
კლინიკური ონკოლოგიის ინსტიტუტი

Progresi LTD
ვაჟა-ფშაველას გამზირი 16
ქ. თბილისი, საქართველო.
Tel: (995 32) 237 10 09
progresi.ltd@gmail.com

ინფორმაცია დამკვეთის შესახებ
"შპს კლინიკური ონკოლოგიის ინსტიტუტი"

შენიშვნა

იმის გამო, რომ ტერიტორიის წითელი ხაზი არის დიდი და მისი სრულად დატანა სართულის გეგმაზე შეუძლებელია, გეგმებზე დატანილია მანძილები შენობიდან წითელ ხაზამდე. სრულად საკადასტრო წითელი ხაზის ნახვა შესაძლებელია მიწის ნაკვეთის გეგმის ნახაზზე

#21.07.2022
Cad Dwg File: **III Micro, Digomi**
ლუკა ჩაგანავა
ნინო ჭანტურია
ვახტანგ ცხოვრებაშვილი

Ns studio

1:200 | გეგმები

A1

sakadastro sazRvari

manZili wiTel xazamde

manZili wiTel xazamde

manZili wiTel xazamde

sakadastro sazRvari

sakadastro sazRvari

manZili wiTel xazamde

manZili wiTel xazamde

62500

37450

14734

11975

12439

11381

7992

8053

8095

14760

2545

2150

33050

11600

24026

69071

+6.20

gasasvleltan misadgomi maqs. savali manZili 28,3 m

gasasvleltan misadgomi maqs. savali manZili 25,71 m

kvamlgamwovis ventilaciis sistema

kvamlgamwovis ventilaciis sistema

kvamlgamwovis ventilaciis sistema

wylis dasalevi fontani

wylis dasalevi fontani

dawnevadi kibe

dawnevadi kibe

dawnevadi kibe

dawnevadi kibe

dawnevis sistema

dawnevis sistema

dawnevadi lifti

dawnevadi lifti

dawnevadi lifti

damyofelis administraciis damyofelis administraciis

dakavebuloba	saSxeli sistemis garesa (m)	saSxeli sistemiT (m)
sw–2	90	120
sq	60	90
Tv–3	60	75

dakavebuloba	farTi (m²)	dakavebulobis datvir Tvis faqtori	d.d	s.d.d.
sq	632,53	9,3	65	134
sw–2	70,86	46,5	6	
Tv–3	88,03	1,4	63	

Ns studio
0179 ბაზალეთის ქუჩა 3
ქ. თბილისი, საქართველო.
Tel: 593 27 88 58
info@nsstudio.ge

ქ. თბილისში, მიხეილ ჭიაურელის ქუჩა #5; ქ. თბილისი, ქუჩა ლუბლიანა, #4, ჩაჩავას ქუჩა #1მ ლუბლიანას ქუჩა # 5
კლინიკური ონკოლოგიის ინსტიტუტი

Progresi LTD
ვაჟა-ფშაველას გამზირი 16
ქ. თბილისი, საქართველო.
Tel: (995 32) 237 10 09
progresi.ltd@gmail.com

სათაური

ინფორმაცია დამკვეთის შესახებ "მპს კლინიკური ონკოლოგიის ინსტიტუტი"

შენიშვნა

იმის გამო, რომ ტერიტორიის წითელი ხაზი არის დიდი და მისი სრულად დატანა სართულის გეგმაზე შეუძლებელია, გეგმებზე დატანილია მანძილები შენობიდან წითელ ხაზამდე. სრულად საკადასტრო წითელი ხაზის ნახვა შესაძლებელია მიწის ნაკვეთის გეგმის ნახაზზე

#21.07.2022
Cad Dwg File: **III Micro, Digomi**
ლუკა ჩაგანავა
ნინო ჭანტურია
ვახტანგ ცხოვრებაშვილი

Ns studio

1:200 | გეგმები

A1



dakavebuloba	saSxeri sistemis gareSe (m)	saSxeri sistemiT (m)
sw–2	90	120
sq	60	90
dw–2	dauSvebelia	60

dakavebuloba	farTi (m²)	dakavebulobis datvir Tvis faqtori	d.d	s.d.d.
sq	702,82	9,3	79	107
sw–2	68,81	46,5	10	
dw–2	202,55	11,2	18	

Ns studio
0179 ბაზალეთის ქუჩა 3
ქ. თბილისი, საქართველო.
Tel: 593 27 88 58
info@nsstudio.ge

ქ. თბილისში, მიხეილ ჭიაურელის ქუჩა #5; ქ. თბილისი, ქუჩა ლუბლიანა, #4, ჩაჩავას ქუჩა #1მ ლუბლიანას ქუჩა # 5
კლინიკური ონკოლოგიის ინსტიტუტი

Progresi LTD
ვაჟა-ფშაველას გამზირი 16
ქ. თბილისი, საქართველო.
Tel: (995 32) 237 10 09
progresi.ltd@gmail.com

სათაური

ინფორმაცია დამკვეთის შესახებ
"შპს კლინიკური ონკოლოგიის ინსტიტუტი"

შენიშვნა

იმის გამო, რომ ტერიტორიის წითელი ხაზი არის დიდი და მისი სრულად დატანა სართულის გეგმაზე შეუძლებელია, გეგმებზე დატანილია მანძილები შენობიდან წითელ ხაზამდე. სრულად საკადასტრო წითელი ხაზის ნახვა შესაძლებელია მიწის ნაკვეთის გეგმის ნახაზზე

#21.07.2022
Cad Dwg File: **III Micro, Digomi**
ლუკა ჩაგანავა
ნინო ჭანტურია
ვახტანგ ცხოვრებაშვილი

Ns studio

1:200 | გეგმები

A1

sakadastro sazRvari

manZili wiTel xazamde

manZili wiTel xazamde

გიოს ნახაზით

sakadastro sazRvari

manZili wiTel xazamde

manZili wiTel xazamde

sakadastro sazRvari

dakavebuloba	saSxeli sistemis garesa (m)	saSxeli sistemiT (m)
sw–2	90	120
sq	60	90
sw–1	60	75

dakavebuloba	farTi (m²)	dakavebulobis datvir Tvis faqtori	d.d	s.d.d.
sq	760,09	9,3	81	133
sw–2	330,65	46,5	12	
sw–1	66,04		40	

სათაური

Ns studio
0179 ბაზალეთის ქუჩა 3
ქ. თბილისი, საქართველო.
Tel: 593 27 88 58
info@nsstudio.ge

ქ. თბილისში, მიხეილ ჭიაურელის ქუჩა #5; ქ. თბილისი, ქუჩა ლუბლიანა, #4, ჩაჩავას ქუჩა #18 ლუბლიანას ქუჩა # 5
კლინიკური ონკოლოგიის ინსტიტუტი

Progresi LTD
ვაჟა-ფშაველას გამზირი 16
ქ. თბილისი, საქართველო.
Tel: (995 32) 237 10 09
progresi.ltd@gmail.com

ინფორმაცია დამკვეთის შესახებ
"შპს კლინიკური ონკოლოგიის ინსტიტუტი"

შენიშვნა

იმის გამო, რომ ტერიტორიის წითელი ხაზი არის დიდი და მისი სრულად დატანა სართულის გეგმაზე შეუძლებელია, გეგმებზე დატანილია მანძილები შენობიდან წითელ ხაზამდე. სრულად საკადასტრო წითელი ხაზის ნახვა შესაძლებელია მიწის ნაკვეთის გეგმის ნახაზზე

#21.07.2022
Cad Dwg File: **III Micro, Digomi**
ლუკა ჩაგანავა
ნინო ჭანტურია
ვახტანგ ცხოვრებაშვილი

Ns studio

1:200 | გეგმები

A1

sakadastro sazRvari

სათაური

Ns studio
0179 ბაზალეთის ქუჩა 3
ქ. თბილისი, საქართველო.
Tel: 593 27 88 58
info@nsstudio.ge

ქ. თბილისში, მიხეილ ჭიაურელის ქუჩა #5; ქ. თბილისი, ქუჩა ლუბლიანა, #4, ჩაჩავას ქუჩა #1მ ლუბლიანას ქუჩა # 5
კლინიკური ონკოლოგიის ინსტიტუტი

Progresi LTD
ვაჟა-ფშაველას გამზირი 16
ქ. თბილისი, საქართველო.
Tel: (995 32) 237 10 09
progresi.ltd@gmail.com

ინფორმაცია დამკვეთის შესახებ
"მშს კლინიკური ონკოლოგიის ინსტიტუტი"

შენიშვნა

იმის გამო, რომ ტერიტორიის წითელი ხაზი არის დიდი და მისი სრულად დატანა სართულის გეგმაზე შეუძლებელია, გეგმებზე დატანილია მანძილები შენობიდან წითელ ხაზამდე. სრულად საკადასტრო წითელი ხაზის ნახვა შესაძლებელია მიწის ნაკვეთის გეგმის ნახაზზე

#21.07.2022
Cad Dwg File: **III Micro, Digomi**
ლუკა ჩაგანავა
ნინო ჭანტურია
ვახტანგ ცხოვრებაშვილი

Ns studio

dakavebuloba	saSxefi sistemis gareSe (m)	saSxefi piTemiT (m)
sw–2	90	120
sq	60	90
dw–2	dauSvebelia	60

dakavebuloba	farTi (m²)	dakavebulobis datvir Tvis faqtori	d.d	s.d.d.
sq	469,95	9,3	49	120
sw–2	160,43	46,5	14	
dw–2	610,88	11,2	57	

1:200 გეგმები

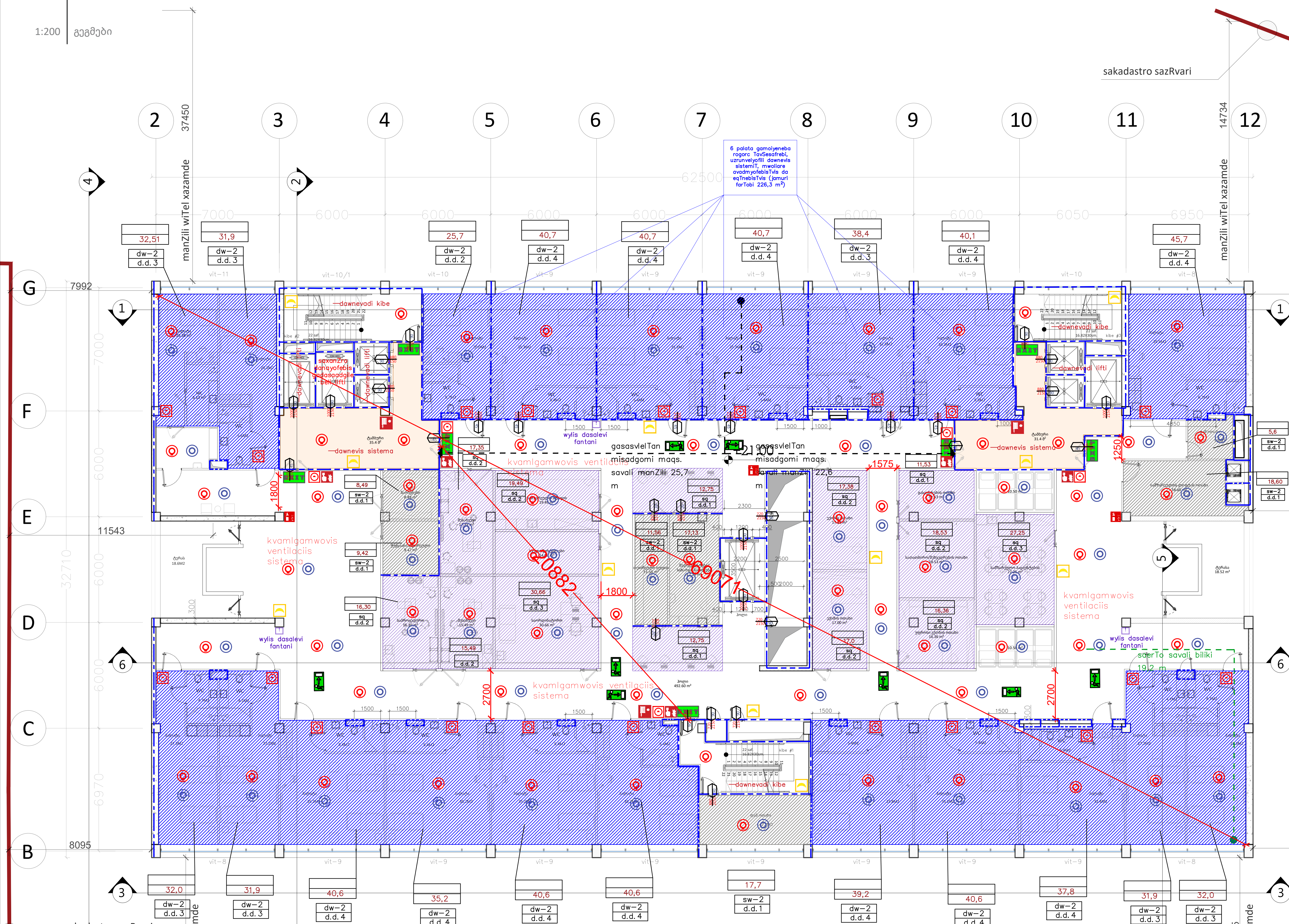

dakavebuloba	saSxefi sistemis gareSe (m)	saSxefi sistemiT (m)
sw-2	90	120
sq	60	90
dw-2	dauSvebelia	60

dakavebuloba	farTi (m²)	dakavebulobis datvir Tvis faqtori	d.d	s.d.d.
sq	246,93	9,3	27	105
sw-2	88,5	46,5	7	
dw-2	738,81	11,2	71	

A1

სათაური

Ns studio
0179 ბაზალეთის ქუჩა 3
ქ. თბილისი, საქართველო.
Tel: 593 27 88 58
info@nsstudio.ge

ქ. თბილისში, მიხეილ ჭიაურელის ქუჩა #5; ქ. თბილისი, ქუჩა ლუბლიანა, #4, ჩაჩავას ქუჩა #1მ ლუბლიანას ქუჩა # 5
კლინიკური ონკოლოგიის ინსტიტუტი

Progresi LTD
ვაჟა-ფშაველას გამზირი 16
ქ. თბილისი, საქართველო.
Tel: (995 32) 237 10 09
progresi.ltd@gmail.com

ინფორმაცია დამკვეთის შესახებ "შპს კლინიკური ონკოლოგიის ინსტიტუტი''

შენიშვნა

იმის გამო, რომ ტერიტორიის წითელი ხაზი არის დიდი და მისი სრულად დატანა სართულის გეგმაზე შეუძლებელია, გეგმებზე დატანილია მანძილები შენობიდან წითელ ხაზამდე. სრულად საკადასტრო წითელი ხაზის ნახვა შესაძლებელია მიწის ნაკვეთის გეგმის ნახაზზე

#21.07.2022

Cad Dwg File: **III Micro, Digomi**

ლუკა ჩაგანავა

ნინო ჭანტურია

ვახტანგ ცხოვრებაშვილი

Ns studio

A107

1:200

გეგმა +24.70 ნიშნულზე

გეგმები

საკადასტრო საზღვარი

ბანძილი წითელ ხაზამდე 37450

ბანძილი წითელ ხაზამდე 14734

62500

7000 | 6000 | 6000 | 6000 | 6000 | 6000 | 6000 | 6000 | 6050 | 6950

2 | 3 | 4 | 5 | 6 | 7 | 8 | 9 | 10 | 11 | 12

G | F | E | D | C | B

7992 | 7000 | 6000 | 6000 | 6970 | 32710 | 8053 | 8095 | 12439

14518 | 8662 | 11381 | 11975

dawnevadi kibe

dawnevadi lifti

dawnevadi lifti

dawnevadi kibe

dawnevadi kibe

dawnevadi kibe

dawnevadi lifti

kibe #2

kibe #3

kibe #1

22 ად.

20.68²

20.28²

სასმელწყლის სივრცე

სწ-2	233,54 მ²
დ.დ.ფ.	46,5
დ.დ.	5

სწ-2	214,96 მ²
დ.დ.ფ.	46,5
დ.დ.	5

სწ-2	153,36 მ²
დ.დ.ფ.	46,5
დ.დ.	3

სწ-2	248,36 მ²
დ.დ.ფ.	46,5
დ.დ.	5

სწ-2	207,37 მ²
დ.დ.ფ.	46,5
დ.დ.	4

სწ-2	19,4 მ²
დ.დ.ფ.	46,5
დ.დ.	1

გასასვლელთან მისადგომი მაქს. სავალი მანძილი 30,8 მ

გასასვლელთან მისადგომი მაქს. სავალი მანძილი 30,7 მ

34179

25816

1613

2662

1980

22585

69065

13547

13143

3705

5500

2700

3932

2198

32981

18038

2135

wylis dasadevi fantani

wylis dasadevi fantani

610.91 m²

კვამლგამწოვი ვენტილაციის სისტემა

კვამლგამწოვი ვენტილაციის სისტემა

+24.70

დაკავებულობა	ფართი (მ²)	დაკავებულობის დატ. ფაქტორი	დ.დ.	ს.დ.დ.
სწ-2	1076,99	46,5	23	23

დაკავებულობა	სამხეფი სისტემის გარეშე (მ)	სამხეფი სისტემით (მ)
სწ-2	90	120

A1

A107

სათაური

Ns studio
0179 ბაზალეთის ქუჩა 3
ქ. თბილისი, საქართველო.
Tel: 593 27 88 58
info@nsstudio.ge

ქ. თბილისში, მიხეილ ჭიაურელის ქუჩა #5; ქ. თბილისი, ქუჩა ლუბლიანა, #4, ჩაჩავას ქუჩა #1მ ლუბლიანას ქუჩა # 5
კლინიკური ონკოლოგიის ინსტიტუტი

Progresi LTD
ვაჟა-ფშაველას გამზირი 16
ქ. თბილისი, საქართველო.
Tel: (995 32) 237 10 09
progresi.ltd@gmail.com

ინფორმაცია დამკვეთის შესახებ
"მპს კლინიკური ონკოლოგიის ინსტიტუტი"

შენიშვნა

იმის გამო, რომ ტერიტორიის წითელი ხაზი არის დიდი და მისი სრულად დატანა სართულის გეგმაზე შეუძლებელია, გეგმებზე დატანილია მანძილები შენობიდან წითელ ხაზამდე. სრულად საკადასტრო წითელი ხაზის ნახვა შესაძლებელია მიწის ნაკვეთის გეგმის ნახაზზე

#21.07.2022

Cad Dwg File: **III Micro, Digomi**

ლუკა ჩაგანავა

ნინო ჭანტურია

ვახტანგ ცხოვრებაშვილი

Ns studio

A108

1:200

გეგმა +28.40 ნიშნულზე

გეგმები

საკადასტრო საზღვარი

ბანძილი წითელ ხაზამდე 37450

ბანძილი წითელ ხაზამდე 14734

62500

7000 | 6000 | 6000 | 6000 | 6000 | 6000 | 6000 | 6000 | 6050 | 6950

2 3 4 5 6 7 8 9 10 11 12

G F E D C B

7992 | 7000 | 6000 | 6000 | 6000 | 6970 | 8095

32710

8053 | 5500 | 3705 | 8662

14518

11381

12439

11975

dawnevadi kibe

dawnevadi liftი

dawnevadi lifti

dawnevadi kibe

dawnevadi kibe

wylis dasadevi

wylis dasadevi fantani

გასასვლელთან მისადგომი მაქს. სავალი მანძილი 30,8 მ

გასასვლელთან მისადგომი მაქს. სავალი მანძილი 30,7 მ

34179

25816

1613

2662

1980

610.91 m²

კვამლგამწოვი ვენტილაციის სისტემა

28585

22296

69065

28.40

3500

2200

1493

1456

143

კვამლგამწოვი ვენტილაციის სისტემა

2700

3932

2156

3229

17956

სასაწყობე სივრცე	
სწ-2	233,54 მ²
დ.დ.ფ.	46,5
დ.დ.	5

სასაწყობე სივრცე	
სწ-2	214,96 მ²
დ.დ.ფ.	46,5
დ.დ.	5

სასაწყობე სივრცე	
სწ-2	153,36 მ²
დ.დ.ფ.	46,5
დ.დ.	3

სასაწყობე სივრცე	
სწ-2	248,36 მ²
დ.დ.ფ.	46,5
დ.დ.	5

სასაწყობე სივრცე	
სწ-2	207,37 მ²
დ.დ.ფ.	46,5
დ.დ.	4

დამხმარე ოთახი	
სწ-2	19,4 მ²
დ.დ.ფ.	46,5
დ.დ.	1

დაკავებულობა	ფართი (მ²)	დაკავებულობის დატ. ფაქტორი	დ.დ.	ს.დ.დ.
სწ-2	1076,99	46,5	23	23

დაკავებულობა	სამხეფი სისტემის გარეშე (მ)	სამხეფი სისტემით (მ)
სწ-2	90	120

საკადასტრო საზღვარი

ბანძილი წითელ ხაზამდე

ბანძილი წითელ ხაზამდე

A1

A108

სათაური

Ns studio
0179 ბაზალეთის ქუჩა 3
ქ. თბილისი, საქართველო.
Tel: 593 27 88 58
info@nsstudio.ge

ქ. თბილისში, მიხეილ ჭიაურელის ქუჩა #5; ქ. თბილისი, ქუჩა ლუბლიანა, #4, ჩაჩავას ქუჩა #1მ ლუბლიანას ქუჩა # 5
კლინიკური ონკოლოგიის ინსტიტუტი

Progresi LTD
ვაჟა-ფშაველას გამზირი 16
ქ. თბილისი, საქართველო.
Tel: (995 32) 237 10 09
progresi.ltd@gmail.com

ინფორმაცია დამკვეთის შესახებ
"მპს კლინიკური ონკოლოგიის ინსტიტუტი"

შენიშვნა

იმის გამო, რომ ტერიტორიის წითელი ხაზი არის დიდი და მისი სრულად დატანა სართულის გეგმაზე შეუძლებელია, გეგმებზე დატანილია მანძილები შენობიდან წითელ ხაზამდე. სრულად საკადასტრო წითელი ხაზის ნახვა შესაძლებელია მიწის ნაკვეთის გეგმის ნახაზზე

#21.07.2022

Cad Dwg File: **III Micro, Digomi**

ლუკა ჩაგანავა

ნინო ჭანტურია

ვახტანგ ცხოვრებაშვილი

Ns studio

A109

1:200 გეგმები

გეგმა +32.10 ნიშნულზე

საკადასტრო საზღვარი

ბანძილი წითელ ხაზამდე 37450

ბანძილი წითელ ხაზამდე 14734

62500

7000 | 6000 | 6000 | 6000 | 6000 | 6000 | 6000 | 6000 | 6050 | 6950

2 3 4 5 6 7 8 9 10 11 12

G F E D C B

7992 | 7000 | 6000 | 6000 | 6970 | 32710 | 8053 | 8095 | 14518 | 8662 | 11381 | 11975

12439

dawnevadi kibe

dawnevadi liftis sarkmis dasayofebis gadasasvlelis teritoria

wylis dasalevi fantani

gasasvlelTan misadgomi maqs. saval. manZili 30,8 m

gasasvlelTan misadgomi maqs. saval. manZili 30,7 m

30057

25624

2988

2987

1700

kvamlgamwovi venტილაციის სისტემა

69065

31204

28969

18554

2575

2500

2300

2200

+32.10

37419

21931

dawnevadi liftis sarkmis dasayofebis gadasasvlelis teritoria

საანგარიშო სივრცე	
სწ-2	197.68 მ²
დ.დ.ფ.	46.5
დ.დ.	4

საანგარიშო სივრცე	
სწ-2	304.0 მ²
დ.დ.ფ.	46.5
დ.დ.	7

საანგარიშო სივრცე	
სწ-2	515.80 მ²
დ.დ.ფ.	46.5
დ.დ.	11

დაკავებულობა	ფართი (მ²)	დაკავებულობის დატ. ფაქტორი	დ.დ.	ს.დ.დ.
სწ-2	1017,18	46,5	22	22

დაკავებულობა	საშხეფი სისტემის გარეშე (მ)	საშხეფი სისტემით (მ)
სწ-2	90	120

საკადასტრო საზღვარი

ბანძილი წითელ ხაზამდე 12439

ბანძილი წითელ ხაზამდე 11975

A1

A109

სათაური

Ns studio
0179 ბაზალეთის ქუჩა 3
ქ. თბილისი, საქართველო.
Tel: 593 27 88 58
info@nsstudio.ge

ქ. თბილისში, მიხეილ ჭიაურელის ქუჩა #5; ქ. თბილისი, ქუჩა ლუბლიანა, #4, ჩაჩავას ქუჩა #1მ ლუბლიანას ქუჩა # 5
კლინიკური ონკოლოგიის ინსტიტუტი

Progresi LTD
ვაჟა-ფშაველას გამზირი 16
ქ. თბილისი, საქართველო.
Tel: (995 32) 237 10 09
progresi.ltd@gmail.com

ინფორმაცია დამკვეთის შესახებ
"შპს კლინიკური ონკოლოგიის ინსტიტუტი"

შენიშვნა

იმის გამო, რომ ტერიტორიის წითელი ხაზი არის დიდი და მისი სრულად დატანა სართულის გეგმაზე შეუძლებელია, გეგმებზე დატანილია მანძილები შენობიდან წითელ ხაზამდე. სრულად საკადასტრო წითელი ხაზის ნახვა შესაძლებელია მიწის ნაკვეთის გეგმის ნახაზზე

#21.07.2022

Cad Dwg File: **III Micro, Digomi**

ლუკა ჩაგანავა

ნინო ჭანტურია

ვახტანგ ცხოვრებაშვილი

Ns studio

A110

1:200 | გეგმა +35.80 ნიშნულზე

გეგმები

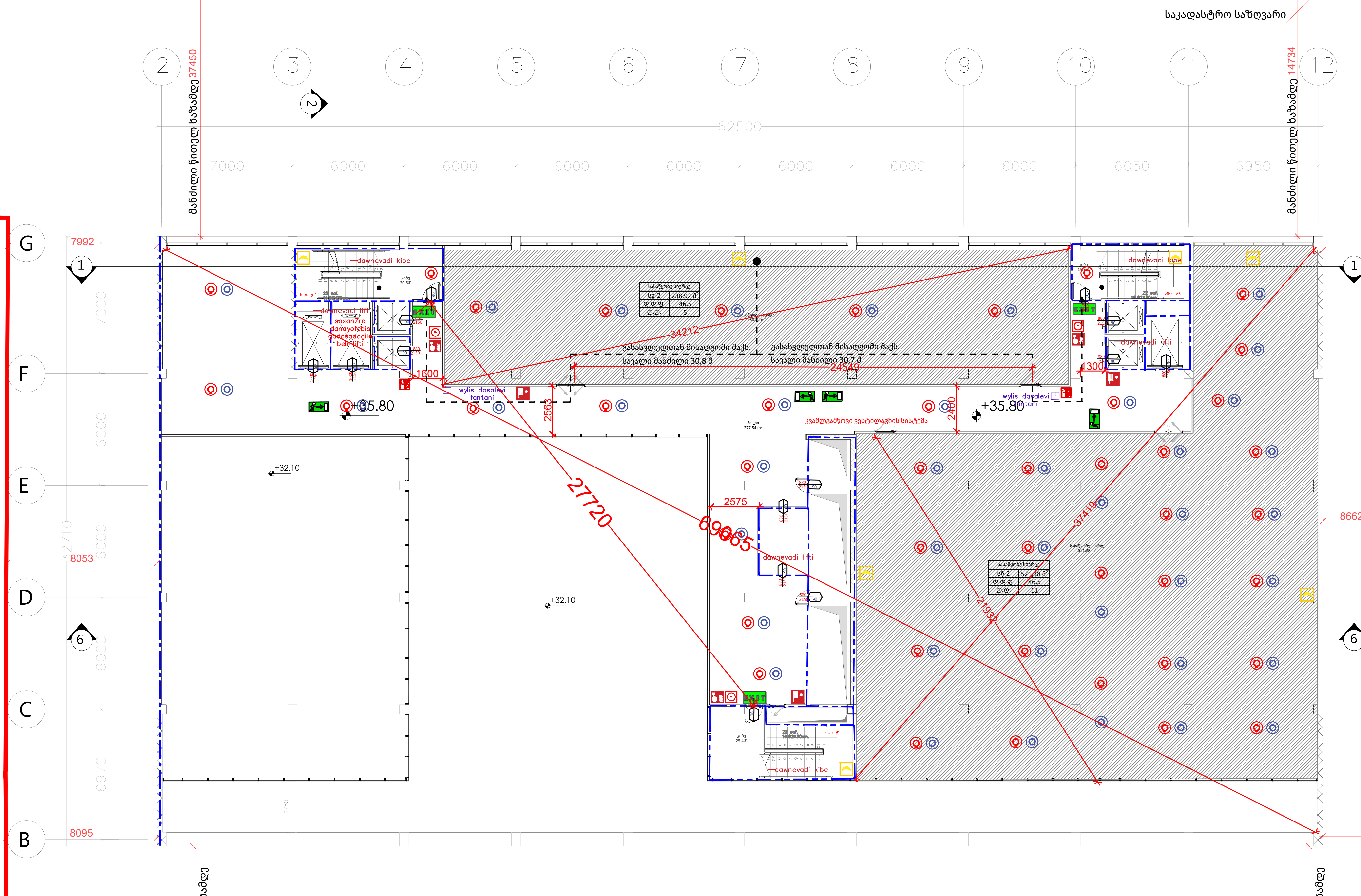

დაკავებულობა	ფართი (მ²)	დაკავებულობის დატ. ფაქტორი	დ.დ.	ს.დ.დ.
სწ-2	760,30	46,5	16	16

დაკავებულობა	საშხეფი სისტემის გარეშე (მ)	საშხეფი სისტემით (მ)
სწ-2	90	120

A1

A110

სათაური

Ns studio
0179 ბაზალეთის ქუჩა 3
ქ. თბილისი, საქართველო.
Tel: 593 27 88 58
info@nsstudio.ge

ქ. თბილისში, მიხეილ ჭიაურელის ქუჩა #5; ქ. თბილისი, ქუჩა ლუბლიანა, #4, ჩაჩავას ქუჩა #1მ ლუბლიანას ქუჩა # 5
კლინიკური ონკოლოგიის ინსტიტუტი

Progresi LTD
ვაჟა-ფშაველას გამზირი 16
ქ. თბილისი, საქართველო.
Tel: (995 32) 237 10 09
progresi.ltd@gmail.com

ინფორმაცია დამკვეთის შესახებ "შპს კლინიკური ონკოლოგიის ინსტიტუტი"

შენიშვნა

იმის გამო, რომ ტერიტორიის წითელი ხაზი არის დიდი და მისი სრულად დატანა სართულის გეგმაზე შეუძლებელია, გეგმებზე დატანილია მანძილები შენობიდან წითელ ხაზამდე. სრულად საკადასტრო წითელი ხაზის ნახვა შესაძლებელია მიწის ნაკვეთის გეგმის ნახაზზე

#21.07.2022

Cad Dwg File: **III Micro, Digomi**

ლუკა ჩაგანავა

ნინო ჟანტურია

ვახტანგ ცხოვრებაშვილი

Ns studio

A111

გეგმა +39.30 ნიშნულზე

1:200 | გეგმები

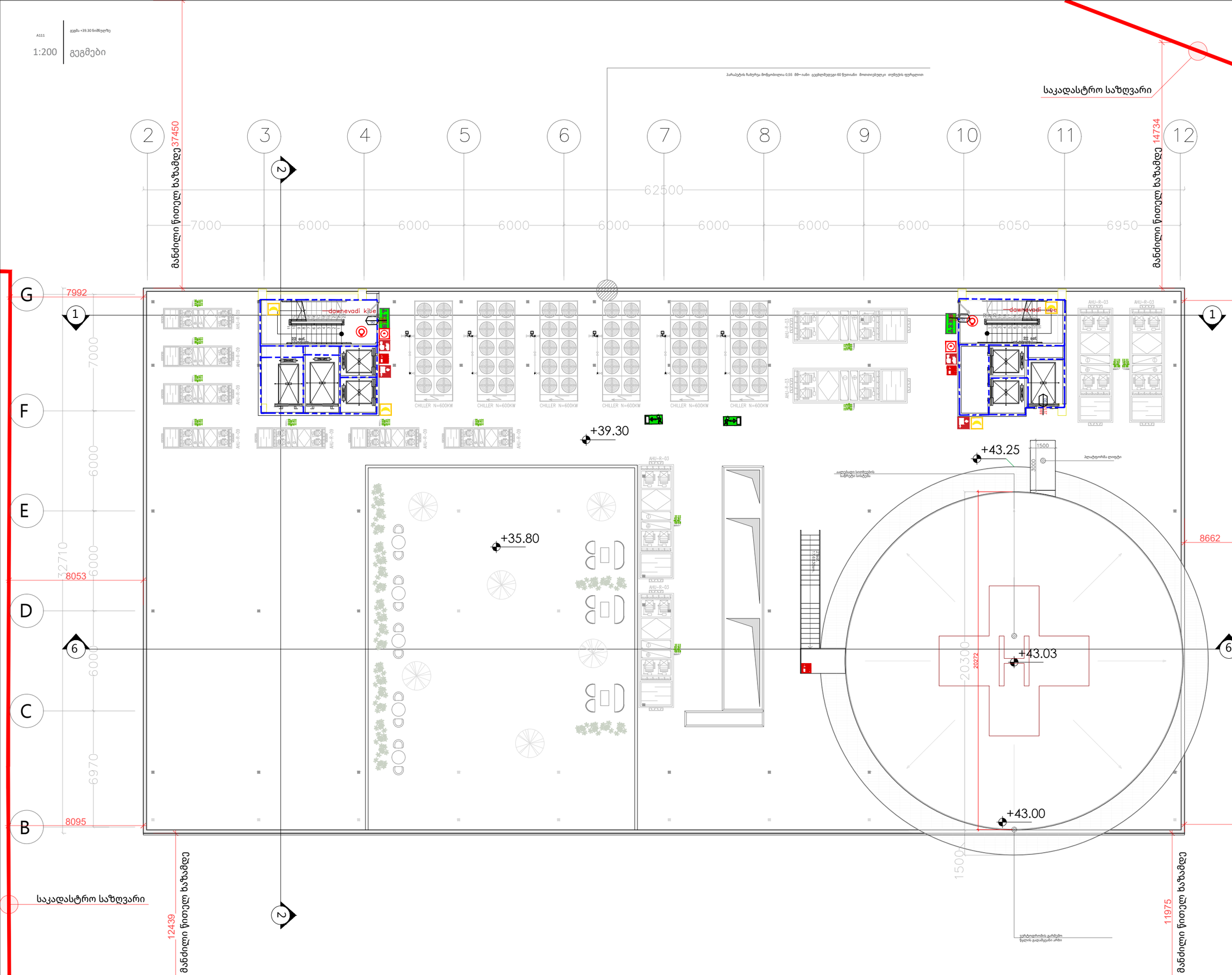

A1

A111

სათაური

Ns studio
0179 ბაზალეთის ქუჩა 3
ქ. თბილისი, საქართველო.
Tel: 593 27 88 58
info@nsstudio.ge

ქ. თბილისში, მიხეილ ჭიაურელის ქუჩა #5; ქ. თბილისი, ქუჩა ლუბლიანა, #4, ჩაჩავას ქუჩა #1მ ლუბლიანას ქუჩა # 5
კლინიკური ონკოლოგიის ინსტიტუტი

Progresi LTD
ვაჟა-ფშაველას გამზირი 16
ქ. თბილისი, საქართველო.
Tel: (995 32) 237 10 09
progresi.ltd@gmail.com

ინფორმაცია დამკვეთის შესახებ
"შპს კლინიკური ონკოლოგიის ინსტიტუტი"

შენიშვნა

იმის გამო, რომ ტერიტორიის წითელი ხაზი არის დიდი და მისი სრულად დატანა სართულის გეგმაზე შეუძლებელია, გეგმებზე დატანილია მანძილები შენობიდან წითელ ხაზამდე. სრულად საკადასტრო წითელი ხაზის ნახვა შესაძლებელია მიწის ნაკვეთის გეგმის ნახაზზე

#21.07.2022

Cad Dwg File: **III Micro, Digomi**

ლუკა ჩაგანავა

ნინო ჭანტურია

ვახტანგ ცხოვრებაშვილი

Ns studio