
კონდიციონერის
გარე აგრეგატის
კარადა


ბოილერისა და
კონდიციონერის
გარე აგრეგატის
კარადა

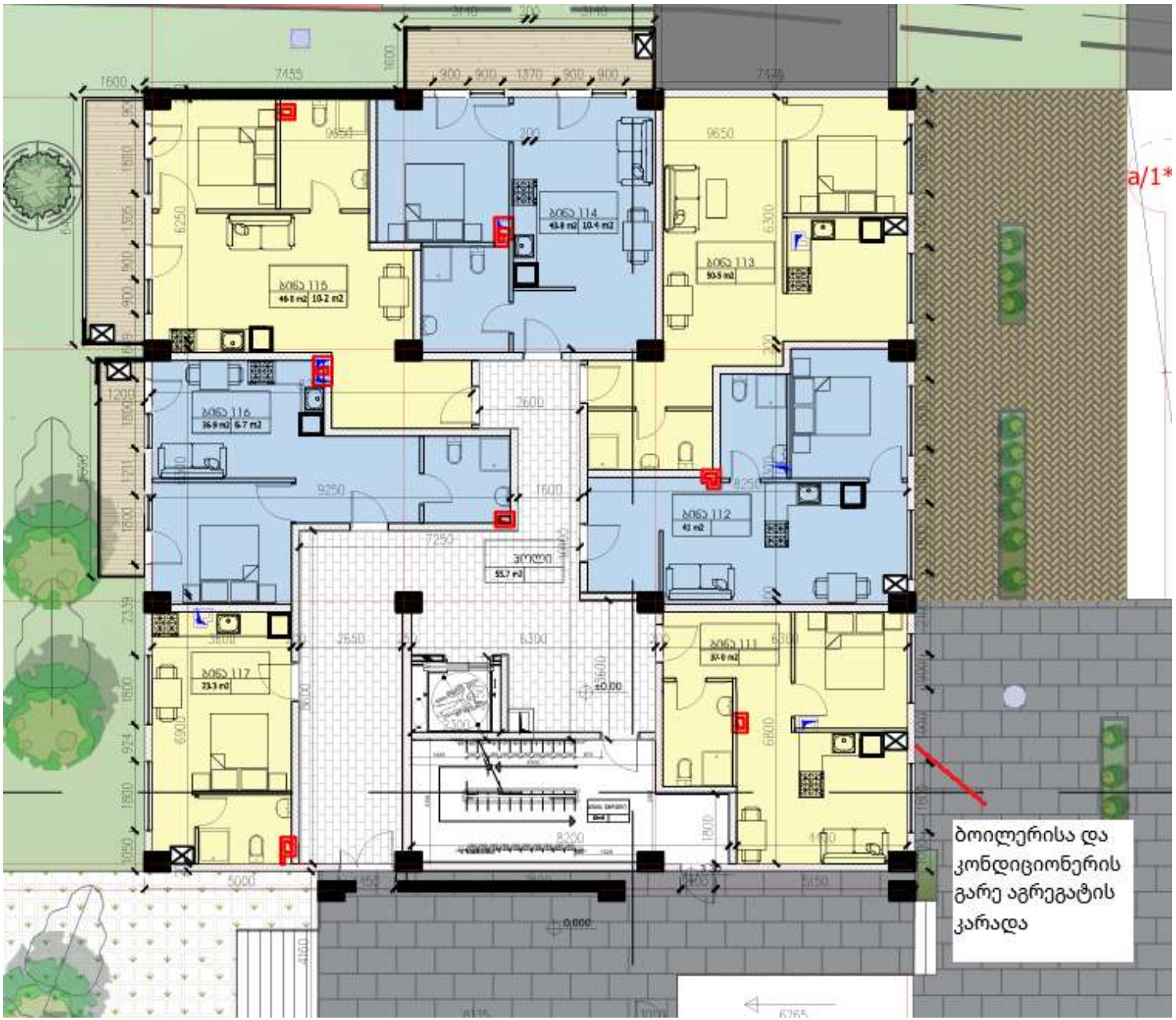
ბოილერისა და კონდიციონერის გარე აგრეგატის კარადა

მიწის (უძრავი ქონების) საკადასტრო კოდი **N 01.72.14.009.677.03.01.111**

ამონაწერი საჯარო რეესტრიდან

განცხადების რეგისტრაცია
N 882026402845 - 14/05/2026 15:02:03

მომზადების თარიღი
19/05/2026 12:23:47

საკუთრების განყოფილება

ზონა	სექტორი	კვარტალი	ნაკვეთი	კოდი
თბილისი				
01	**72**	**14**	**009/677**	**03/01/111**

მისამართი: ქალაქი თბილისი, ბობ უოლშის ქუჩა, N 42

ნაკვეთის საკუთრების ტიპი: **თანასაკუთრება**
ნაკვეთის ფუნქცია: **არასასოფლო სამეურნეო**
დაზუსტებული ფართობი:**9700.00** კვ.მ.
ნაკვეთის წინა ნომერი: **01.72.14.009.495; 01.72.14.009.496;**
შენობა-ნაგებობები: **შენობა N1 (ბლოკი "ა") , შენობა N2 (ბლოკი "ბ") , შენობა N3 (ბლოკი "ც") და შენობა N4 (ბლოკი "დ"), საერთო ფართი - 25785.1 კვ.მ.**

მესაკუთრეები

განცხადების რეგისტრაცია : ნომერი 882026402845 , თარიღი 14/05/2026 15:02:03
უფლების რეგისტრაცია: თარიღი 19/05/2026

უფლების დამადასტურებელი დოკუმენტი:

- უძრავი ქონების ნასყიდობის ხელშეკრულება , დამოწმების თარიღი:14/05/2026 ,სსიპ საქართველოს იუსტიციის სამინისტრო საჯარო რეესტრის ეროვნული სააგენტო

მესაკუთრეები:
ჰასან ჰიბი(დაბ.03/06/2004) ,P/N: 3-2660323-0 C/N: 37936864

მესაკუთრე:	საკუთრების ტიპი:	საკუთრება:	ფართი:	წილი:
ჰასან ჰიბი	საკუთრება	**ფართი სართული1,ბინა N111,ბლოკი "ც"**	37.00 კვ.მ.	

იპოთეკა

საგადასახადო გირავნობა:

რეგისტრირებული არ არის

ვალდებულება

ყადაღა/აკრძალვა:

რეგისტრირებული არ არის

მოვალეთა რეესტრი:

რეგისტრირებული არ არის

- ფიზიკური პირის მიერ არასამეწარმეო საქმიანობის ფარგლებში 2 წლამდე ვადით საკუთრებაში არსებული ქონების/აქტივის მიწოდებით ნამეტი შემოსავლის მიღების შემთხვევაში ფიზიკური პირი ვალდებულია არაუგვიანეს საანგარიშო თვის მომდევნო თვის 15 რიცხვისა საგადასახადო ორგანოს წარუდგინოს დეკლარაცია საშემოსავლო გადასახადის შესახებ და ამავე ვადაში გადაიხადოს კუთვნილი საშემოსავლო გადასახადი.
- საგადასახადო წლის განმავლობაში გადახდის წყაროსთან დაუკავებლად 1000 ლარის ან მეტი ღირებულების ქონების საჩუქრად მიღებისას საშემოსავლო გადასახადი გადახდას ექვემდებარება საანგარიშო წლის მომდევნო წლის 1 აპრილამდე, რის შესახებაც აღნიშნული ფიზიკური პირი იმავე ვადაში წარუდგენს დეკლარაციას საგადასახადო ორგანოს.
- აღნიშნული ვალდებულების შეუსრულებლობა წარმოადგენს საგადასახადო სამართალდარღვევას, რაც იწვევს პასუხისმგებლობას საგადასახადო კოდექსის XL თავის მიხედვით.
- დოკუმენტის ნამდვილობის გადამოწმება შესაძლებელია საჯარო რეესტრის ეროვნული სააგენტოს ოფიციალურ ვებ–გვერდზე www.napr.gov.ge;
- ამონაწერის მიღება შესაძლებელია ვებ–გვერდზე www.napr.gov.ge, ნებისმიერ ტერიტორიულ სარეგისტრაციო სამსახურში, იუსტიციის სახლებსა და სააგენტოს ავტორიზებულ პირებთან;
- ამონაწერში ტექნიკური ხარვეზის აღმოჩენის შემთხვევაში დაგვიკავშირდით: 2 405405 ან პირადად შეავსეთ განაცხადი ვებ–გვერდზე;
- კონსულტაციის მიღება შესაძლებელია იუსტიციის სახლის ცხელ ხაზზე 2 405405;
- საჯარო რეესტრის თანამშრომელთა მხრიდან უკანონო ქმედების შემთხვევაში დაგვიკავშირდით ცხელ ხაზზე: 2 405405
- თქვენთვის საინტერესო ნებისმიერ საკითხთან დაკავშირებით მოგვწერეთ ელ-ფოსტით: info@napr.gov.ge