ი/მ "ბექა ვეფხვაძე"

ქ. თბილისი, სულიაშვილის ქ. №9

ტელ: +995 599 99 11 65

მისამართი

ქ. თბილისი, სარაჯიშვილის გამზირი№ 2

ს.კ(01.11.04.026.167)

სიტუაციური სქემა

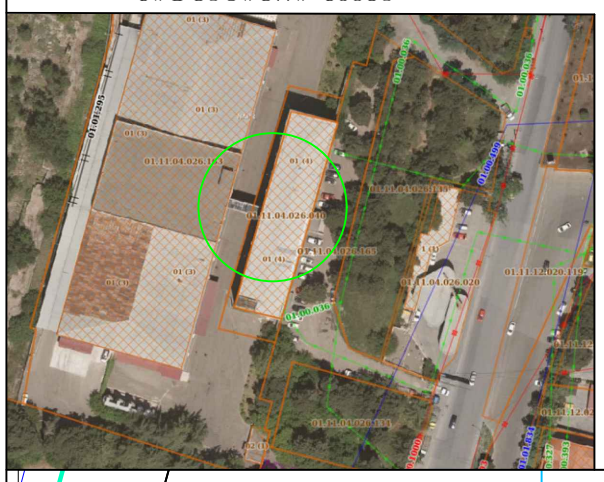

ტოპო გეგმა

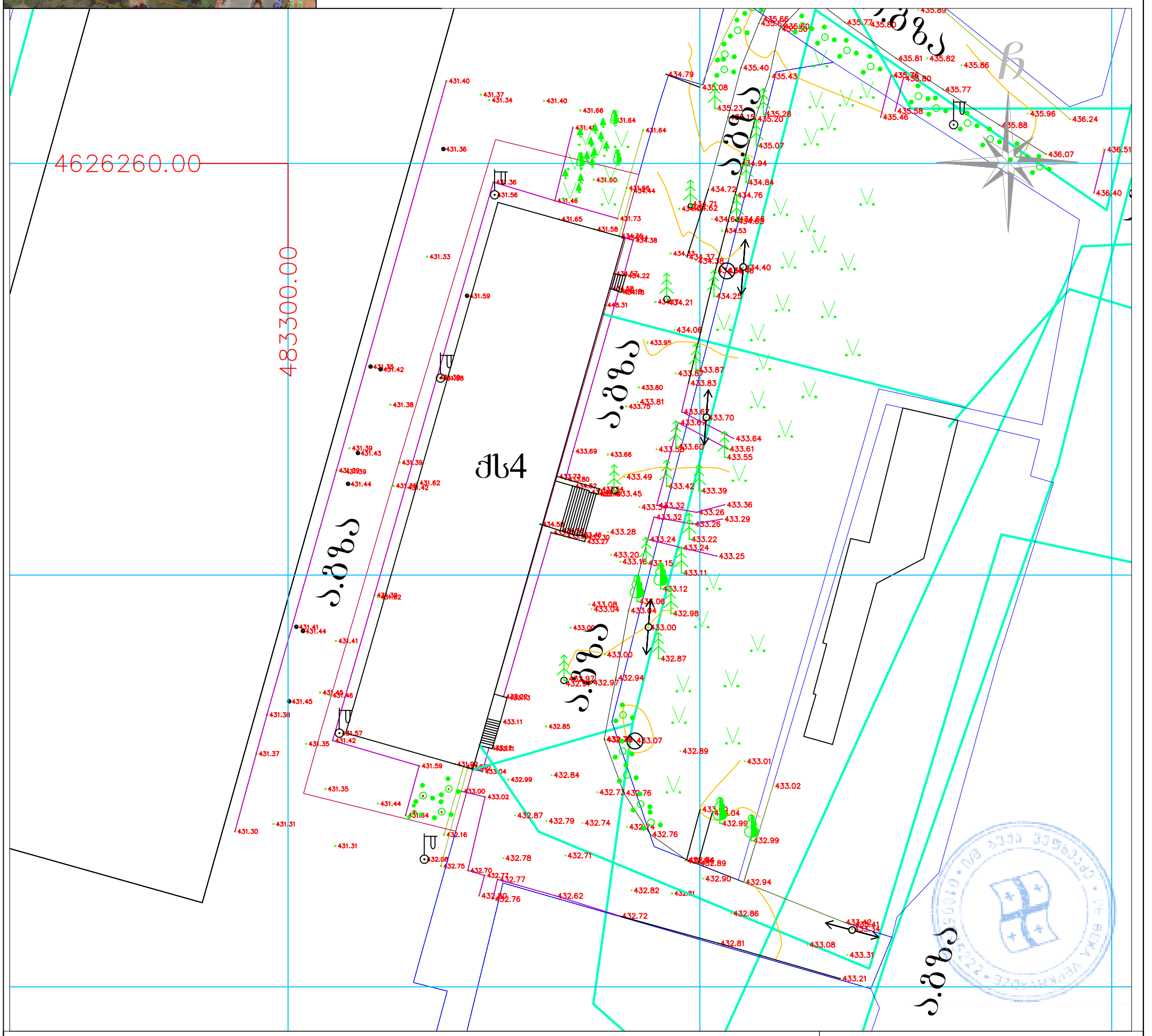

პირობითი აღნიშვნები

მიწისქვეშა კომუნიკაციები					
კანალიზაცია	ნაკვეთის საზღვარი	ბუჩქი	ცოცხალი ღობე	სეტკის ღობე	
დენის კაბელი	შენობა	გაზონი	ხეების რიგი	ბორდიური	
გაზის მილი	არკა	სამეთვალყურეო ჭები	ტრანსფორმატორი	ბეტონი	
წყლის მილი	ფარდული	ძეგლი	რადიო ან ტელე ანძა	კედელი	
კავშირგაბმულობა	კიბე	შადრევანი	ლამპიონები	საყრდენი კედელი	
	ფოთლოვანი ხე	ონკანი	დენის ბოძი	ჭიშკარი	
	წიწვოვანი ხე	წყარო ან ჭა	რკინიგზა	გზის კონტური	
	ვაზი	ბენზინგასამართი სადგური	იზოჰიფსი	ფლატე	
	პალმა	მაღალი ძაბვის გადამცემი	რკინის ღობე	(საერთაშორისო) სისტემის კოორდ. UTM	

ი/მ "ბექა ვეფხვაძე"

დირექტორი		ბ. ვეფხვაძე
შემსრულებელი		ბ. ვეფხვაძე
დამკვეთი		შ.პ.ს. "უვროპის სამედიცინო უნივერსიტეტი"
მ. 1: 500		28.11.2024

არსებული შენობის გენგეგმა

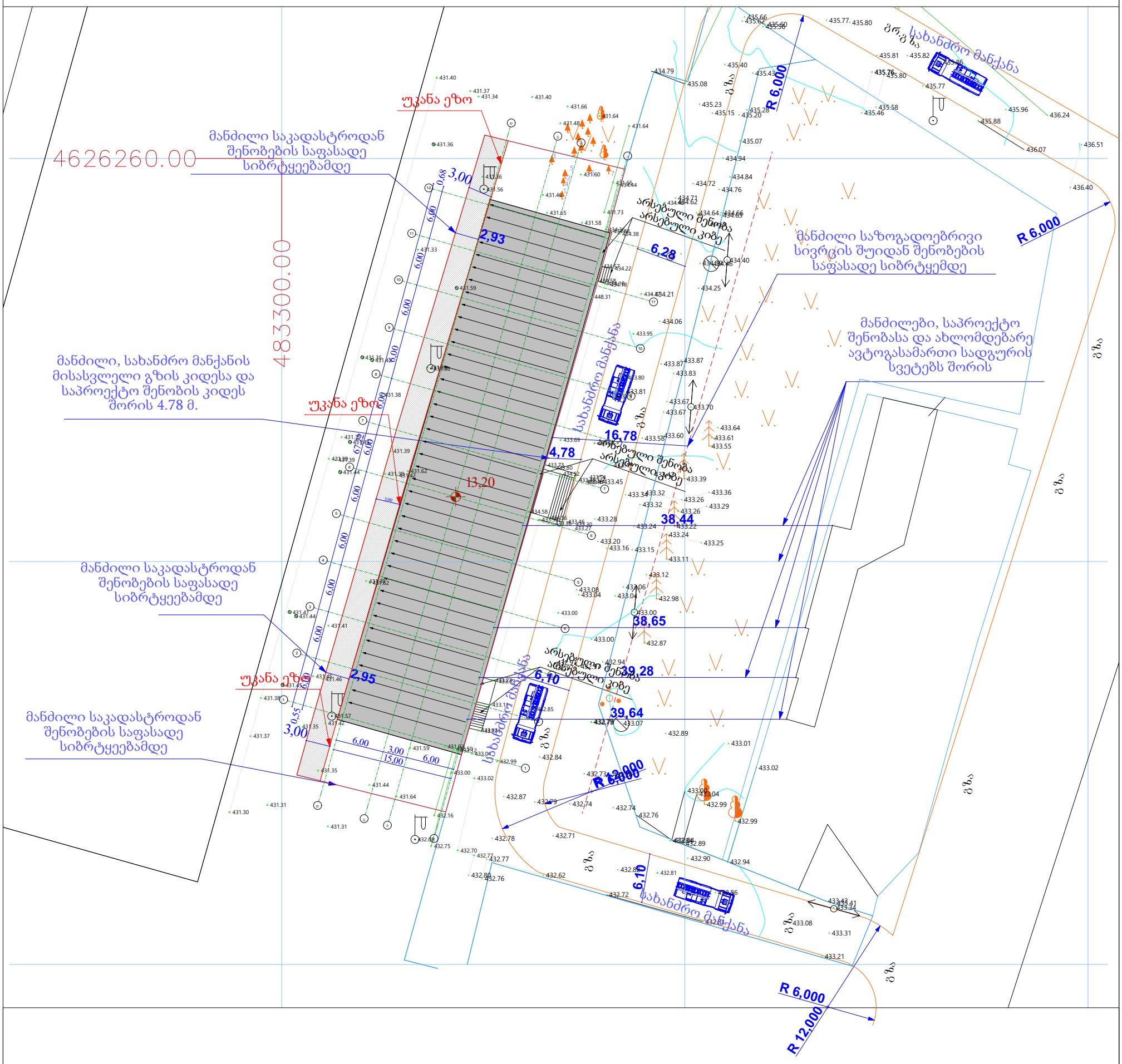

საპროექტო მიშენება-დაშენების გენგეგმა

