ცაგარელის ქ. # 69 -ის
ტერიტორიაზე მშენებარე მრავალბინიანი საცხოვრებელი სახლის
კ2 - კოეფიციენტის ცვლილების პროექტი

თბილისი 2013 წ.

განმარტებითი ბარათი

საპროექტო ტერიტორია მდებარეობს ცაგარელის ქ. # 69 -ზე, რომელიც მდებარეობ საცხოვრებელ ზონა (სზ-6) კ1 - 0.5 და კ2 - 2.5

ტერიტორიის ფართი 460 მ2-ია

არსებული კოეფიციენტი = კ2 - 2.5
საპროექტო მდგომარეობით კოეფიციენტი = კ2 - 4.2

გთხოვთ გაგვიზარდოთ კოეფიციენტი კ2 - 4.5 (2048.65 მ2)

პრ. ავტორი რ. ტყემალაძე

საქართველოს იუსტიციის სამინისტრო
საჯარო რეესტრის ეროვნული სააგენტო

საკადასტრო გეგმა

მიწის ნაკვეთის საკადასტრო კოდი: *01.10.14.016.040*
განცხადების რეგისტრაციის ნომერი: 882012274350
მიწის ნაკვეთის ფართობი: *460* კვ.მ.
დანიშნულება: *არასასოფლო-სამეურნეო*
მომზადების თარიღი 15.06.12

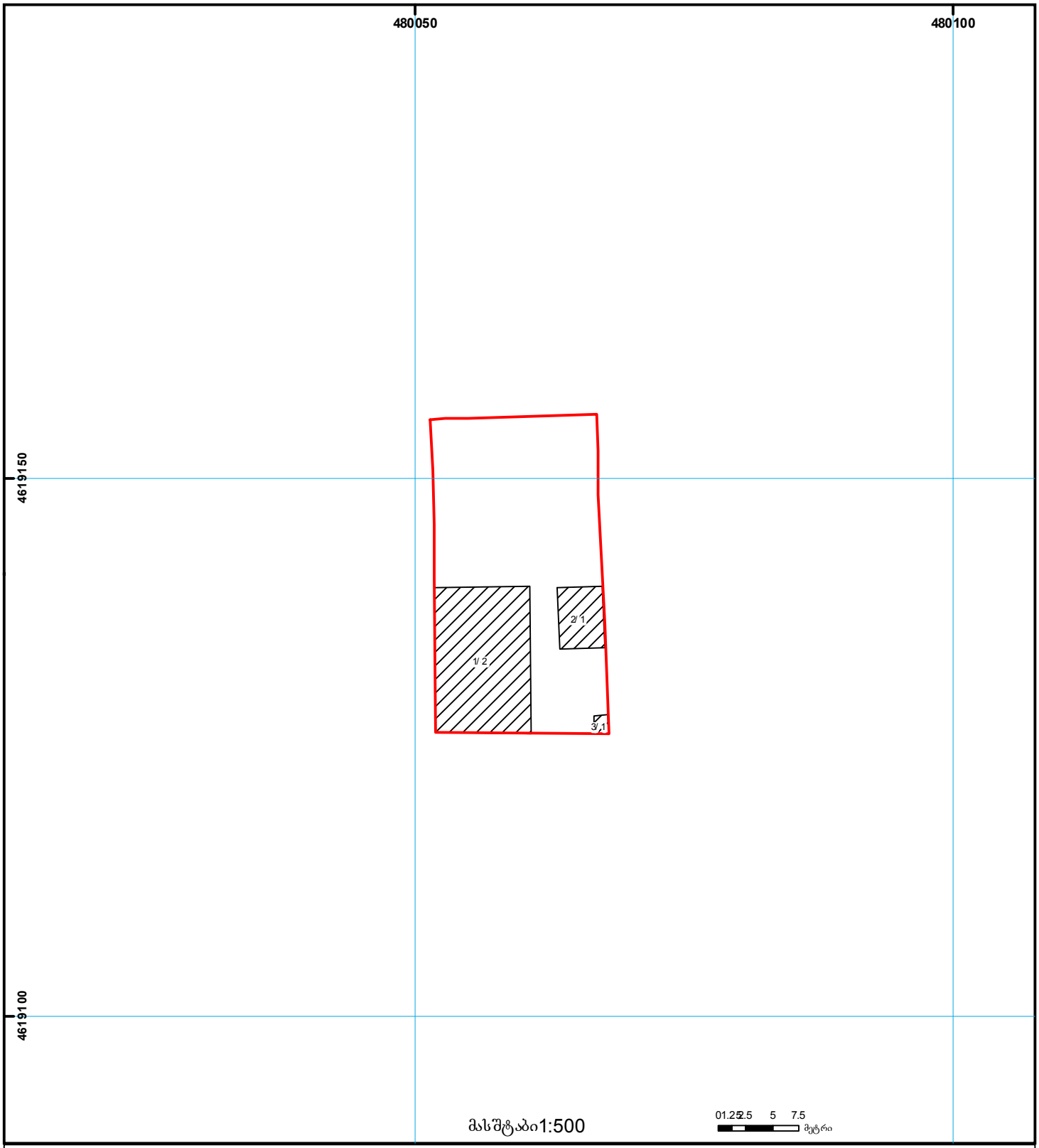

01/2 შენობა-ნაგებობა, პირობითი ნომერი/სართულიანობა
ვალდებულება
ხაზობრივი ნაგებობა
მიწის ნაკვეთის საკადასტრო საზღვარი
მშენებარე ნაგებობა
მიწისქვეშა ნაგებობა
UTM (საერთაშორისო) სისტემის კოორდ.

საჯარო რეესტრის ეროვნული სააგენტო თბილისი 0102 წმ. ნიკოლოზის/ნ. ჩხეიძის ქ. 2 ტელ.: (995 32) 91 04 27; ფაქსი: (995 32) 91 03 41
საჯარო რეესტრის ეროვნული სააგენტო თბილისი დ. აღმაშენებლის გამზ. 89/24 ტელ: (995 32) 94 13 65
www.napr.gov.ge


საპროექტო ტერიტორია



135.40 m2

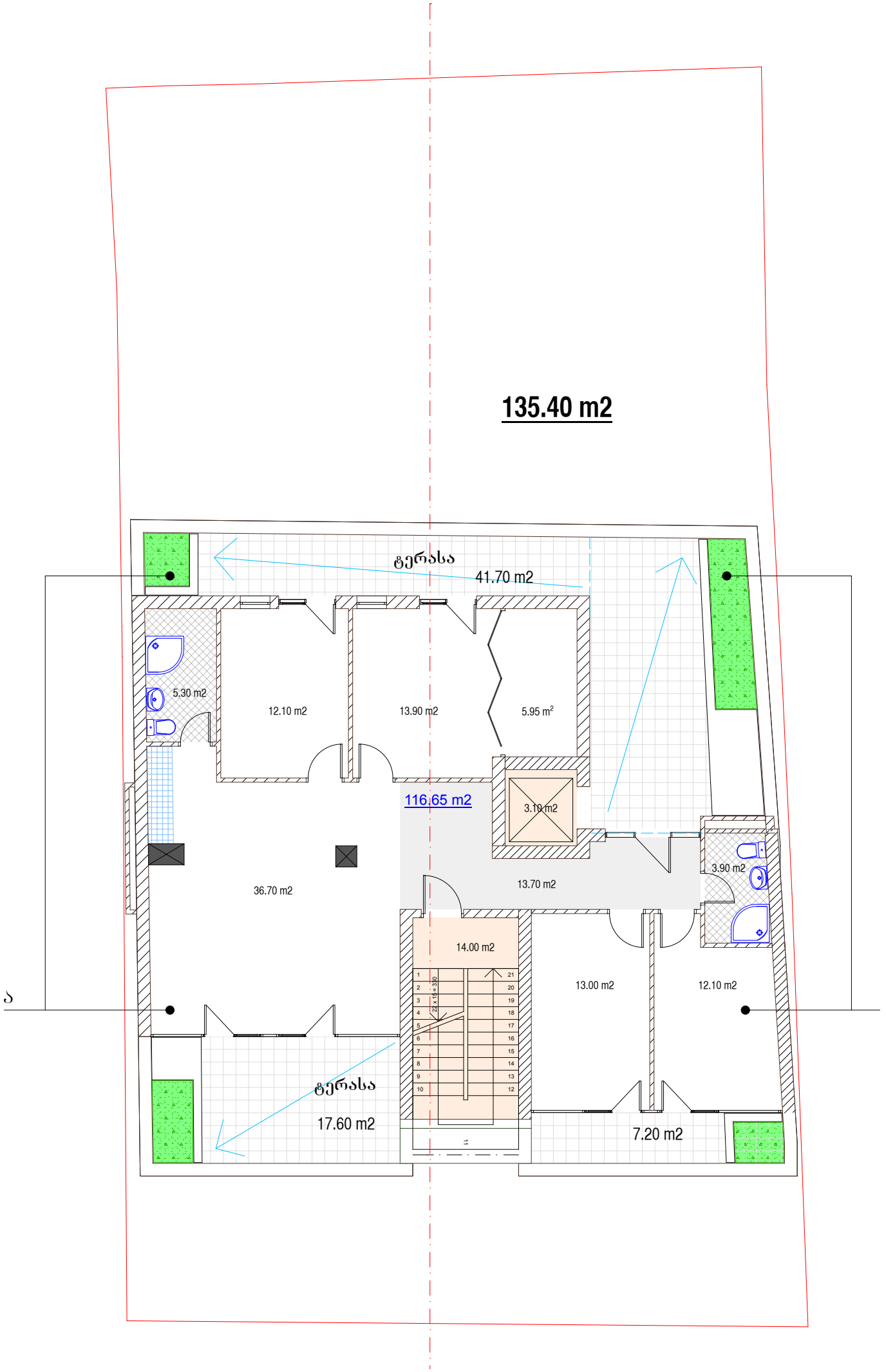
ტერასა
41.70 m2
5.30 m2
12.10 m2
13.90 m2
5.95 m2
116.65 m2
3.10 m2
3.90 m2
36.70 m2
13.70 m2
14.00 m2
13.00 m2
12.10 m2
ტერასა
17.60 m2
7.20 m2

