პირობითი აღნიშვნები

- საკადასტრო საზღვარი
- წარმოსახვითი სამეზობლო მიჯნა
- კონსტრუქციული ელემენტი
- შემავსებელი
- გათბობა-კონდიციონერების განთავსების ადგილი
- წყალშემკრები მილი

	თავისუფალი სივრცე კართან მანევრირებისთვის ანჯამიან კარი საკეტის მხრიდან მისაწვდომი - მიწოლით გაღება
	მოსატრიალებელი სივრცე (ვარიანტი 1)
	მოსატრიალებელი სივრცე (ვარიანტი 2)
	მოსატრიალებელი სივრცე (ვარიანტი 3)
	მოსატრიალებელი სივრცე (ვარიანტი 4)
საცხოვრებელი ბინის ტიპი	A-N საცხოვრებელი ბინის ნომერი
	შშმ პირთა გადაადგილების მიმართულება (სიგანე 90სმ)

დაკავებულობის ჯგუფების აღნიშვნები

დაკავებულობის ჯგუფები	დაკავებულობის ჯგუფის აღნიშვნა	ფერის კოდი
თავშეყრის ჯგუფი (თვ)		RGB (34,139,34)
საქმიანი ჯგუფი (სქ)		RGB (79,12,187)
საგანმანათლებლო ჯგუფი - (სგ)		RGB (245,99,20)
სამრეწველო ჯგუფი (სმ)		RGB (160,32,240)
დიდი საფრთხის შემცველი ჯგუფი - (დსშ)		RGB (94,8,58)
დაწესებულებითი ჯგუფი (დწ)		RGB (0,0,255)
სავაჭრო ჯგუფი (სვ)		RGB (255,0,0)
საცხოვრებელი ჯგუფი (სვ)		RGB (255,255,0)
სასაწყობო ჯგუფი (სწ)		RGB (136,135,134)
დამხმარე ჯგუფი (დს)		RGB (57,57,56)

სივრცის ნომერი	№	დაკავებულობის ჯგუფი
დაკავებულობის ფართობი	$მ^2$	
დაკავებულობის ფაქტორი	დ.დ.ფ	
დაკავებულობის დატვირთვა	დ.დ.	

ცეცხლმედეგობის ხარისხი	90წთ.		
თავისუფალი ზომა (სიგანე)	0.86	2.10	თავისუფალი ზომა (სიმაღლე)

საცხოვრებელი ჯგუფი სც-2	ხელის ცეცხლმაქრი
სასაწყობე ჯგუფი სწ-2	სახანძრო მილდგარი
დამხმარე ჯგუფი დს	სახანძრო განგაშის ღილაკი
ორმხრივი კავშირის სისტემა	ავტოსაშხეფი სისტემა
საავარიო განათება	მრავალზოკოვანი კვამლადმომჩენი
სახანძრო-სამაშველო ლიფტი	კვამლის აღმომჩენი
Exit გასასვლელი	მხედველობითი განგაშის სისტემა
წყლის დასალევი აპარატი	ხმოვანი განგაშის სისტემა
ხანძარმედეგობის ხარისხი	
მისაწვდომი სვლაგეზი	
გასასვლელთან მისადგომი მაქსიმალური სავალი მანძილი	
საერთო სავალი ბილიკი	

შემსრულებელი:
შპს "A-3"
ს/ნ 401978721

მის.: ქ.თბილისი, ზუგდიდის ქუჩა №78 საქართველო, თბილისი

დამკვეთი:
შპს "გოკა და კომპანია"
ს/ნ 204553438

მის.: მთაწმინდის რაიონი, ლეონიძის ქ. №1

შენიშვნა:

ექსპლიკაცია

მრავალბინიანი საცხოვრებელი სახლი

მის: ქ. თბილისი, ევგენი მიქელაძის ქუჩა №9ა,
საკ: 01.13.03.023.089

CAD DWG File

ავტორი;არქიტექტორი: ლ.ძაგნიძე

არქიტექტორი: დ.კაპიძე

საავტორო უფლება:
ლ.ძაგნიძე

პირობითი აღნიშვნები

მასშტაბი: 1:200
ფორმატი: A3
გვერდი: 08

შენობა-ნაგებობის უსაფრთხოების წესებთან შესაბამისობის ანალიზი

გამოყენებული წესები - „შენობა-ნაგებობის უსაფრთხოების წესები“

ჩამოთვალეთ შენობის დაკავებულებები და აღწერეთ თითოეული გამოყენება
1. სასაწყობე ჯგუფი სწ-2 (ავტოსადგომი -3.20 ნიშნულზე)
2. სავაჭრო ჯგუფი სვ (კომერციული ფართი ±0.00 და +4.50 ნიშნულებზე)
3. საცხოვრებელი ჯგუფი სც-2 (საცხოვრებელი ბინები +8.20 ნიშნულიდან +36.95 ნიშნულის ჩათვლით)
4. დამხარე ჯგუფი დს (სახანძრო ტუმბოების და ავზის სივრცე, დმხმარე სათავსი -3.20 ნიშნულზე)

<u>კონსტრუქციის ტიპი:</u>	
განსაზღვრეთ კონსტრუქციის არსებული შენობისთვის: მაგალითი: II-A, II-B, V-A, V-B	
განსაზღვრეთ კონსტრუქციის ტიპი ახალი შენობისთვის: მაგალითი: II-A, II-B, V-A, V-B	I-A მიწის ზემოთ 12 სართული I-A მიწის ქვემოთ 1 სართული
შერეული კონსტრუქციის შემთხვევაში მიუთითეთ ტიპები, რომელიც გამოყენებული იქნება, განსაზღვრეთ ტიპები და მათი მდებარეობა:	

სიმაღლის შეზღუდვა ცხრილი 503_ის მიხედვით		
დაკავებულობა	დასაშვები სართულიანობა	შეთავაზებული სართულიანობა
1. სასაწყობე ჯგუფი სწ-2	შეუზღუდავი	1 სართული
2. სავაჭრო ჯგუფი სვ	შეუზღუდავი	2 სართული
3. საცხოვრებელი ჯგუფი სც-2	შეუზღუდავი	9 სართული
4. დამხმარე ჯგუფი დს	შეუზღუდავი	1 სართული
	დასაშვები სიმაღლე	შემოთავაზებული სიმაღლე
შენობის საერთო სიმაღლე =	შეუზღუდავი	42.85
მიწის ზემოთ სართულის რაოდენობა =		12
მიწის დონის ქვედა სართულის რაოდენობა =		1

ფართობის შეზღუდვა ცხრილი 503_ის მიხედვით			
დაკავებულობა		დასაშვები ფართობი კვ.მ.	შემოთავაზებული ფართობი კვ.მ.
1. სასაწყობე ჯგუფი სწ-2 (ავტოსადგომი)	-3.20	შეუზღუდავი	1383.4
2. დამხმარე ჯგუფი დს (დამხმარე სათავსი, სახანძრო ტუმბოების და ავზების სივრცე)	-3.20	შეუზღუდავი	109.3
3. სავაჭრო ჯგუფი სვ (კომერციული ფართი)	± 0.00	შეუზღუდავი	928.4
4. სავაჭრო ჯგუფი სვ (კომერციული ფართი)	+ 4.50	შეუზღუდავი	918.0
5. საცხოვრებელი ჯგუფი სც-2 (საცხოვრებელი ბინები)	+ 8.20	შეუზღუდავი	643.1
6. საცხოვრებელი ჯგუფი სც-2 (საცხოვრებელი ბინები)	+11.40	შეუზღუდავი	643.1
7. საცხოვრებელი ჯგუფი სც-2 (საცხოვრებელი ბინები)	+14.60	შეუზღუდავი	643.1
8. საცხოვრებელი ჯგუფი სც-2 (საცხოვრებელი ბინები)	+17.80	შეუზღუდავი	643.1
9. საცხოვრებელი ჯგუფი სც-2 (საცხოვრებელი ბინები)	+21.00	შეუზღუდავი	643.1
10. საცხოვრებელი ჯგუფი სც-2 (საცხოვრებელი ბინები)	+24.20	შეუზღუდავი	653.3
11. საცხოვრებელი ჯგუფი სც-2 (საცხოვრებელი ბინები)	+27.40	შეუზღუდავი	653.3
12. საცხოვრებელი ჯგუფი სც-2 (საცხოვრებელი ბინები)	+30.60	შეუზღუდავი	653.3
13. საცხოვრებელი ჯგუფი სც-2 (საცხოვრებელი ბინები)	+33.80	შეუზღუდავი	653.3

14. საცხოვრებელი ჯგუფი სც-2 (საცხოვრებელი ბინები)	+36.95	შეუზღუდავი	643.1
იატაკის საერთო ფართობი =		9810.9	
იატაკის რაოდენობა =		მიწის დონის ქვედა 1 + მიწის დონის ზედა 12	
შენობის საერთო ფართობი =		9810.9	

გარე კედლის ცეცხლმედეგობისა და ღიობისადმი მოთხოვნები ცხრილების 602_ის და 705.8_ის მიხედვით									
გარე კედლები	ხანძარსაწინააღმდეგო მანძილი (მეტრი)	ცეცხლმედეგობის ხარისხი (საათი)		კედლის ღიობების ფართობი (კედლის%)					
		მოთხოვნილი	გათვალისწინებული	დასაშვები			გათვალისწინებული		
				დაცული	დაუცველი საშხეფებით	დაუცველი	დაცული	დაუცველი საშხეფებით	დაუცველი
ა-ე ღერძებს შორის	9 მეტრზე მეტი	0	0	შეუზღუდავი	შეუზღუდავი	შეუზღუდავი	–	–	შეუზღუდავი
4-7 ღერძებს შორის	7.5 მეტრი	1	1	შეუზღუდავი	შეუზღუდავი	70%	–	–	50%
7-13 ღერძებს შორის	0 მეტრი	1	1	დაუშვებელია	დაუშვებელია	დაუშვებელია	–	–	–
ე-ა ღერძებს შორის	9 მეტრზე მეტი	0	0	შეუზღუდავი	შეუზღუდავი	შეუზღუდავი	–	–	შეუზღუდავი
13-10 ღერძებს შორის	9 მეტრზე მეტი	0	0	შეუზღუდავი	შეუზღუდავი	შეუზღუდავი	–	–	შეუზღუდავი
10-4 ღერძებს შორის	7.5 მეტრი	1	1	შეუზღუდავი	შეუზღუდავი	70%	–	–	70%

განიავებისადმი მოთხოვნები		
დაკავებულობები/სივრცეები/გასასვლელი საშვალებები	ბუნებრივი განიავება	ხელოვნური განიავება
სასაწყობე ჯგუფი სწ-2 (-3.20 ნიშნილზე)	–	კი
დამხმარე ჯგუფი დს (-3.20 ნიშნილზე)	–	კი
სავაჭრო ჯგუფი სვ	კი	–
საცხოვრებელი ჯგუფი სც-2	კი	–
კიბის უჯრედი	–	კი
ვესტიბიულები	–	კი
დერეფანი	–	კი
ლიფთის შახტა	–	კი

ხანძრისაგან დაცვის სისტემებისადმი მოთხოვნები							
დაკავებულობები/ სივრცეები/ გასასვლელი საშვალებები	ავტოსაშ ხეფი სისტემა	სახანძრო განგაშისა და ცეცხლაღმომჩენი სისტემა	სახანძრო მილდ გარების სისტემა	კვამლის საკონ ტროლო სისტემა	ხელის ცეცხლ მაქრები	ხანძრის მართვის ცენტრი	სახანძროსა- მაშველო სამსახურის მიერ გამოსაყენებელი მისაერთებელი
სასაწყობე ჯგუფი სწ-2 (-3.20 ნიშნულზე ავტოსადგომი)	კი	1.საგანგებო ხმოვანი განგაშის საკომუნიკაციო სისტემა 2. სახანძრო განგაშის ხელით სამართავი კოლოფი 3. კვამლის ავტომატური აღმომჩენი 4. საევაკუაციო განათება	კი	–	კი	–	კი (ეზოში)
დამხმარე ჯგუფი დს (დამხმარე სათავსი, სახანძრო ტუმბოების და ავზების სივრცე)	კი	კვამლის ავტომატური აღმომჩენი	–	–	კი		
სავაჭრო ჯგუფი სვ	–	1.საგანგებო ხმოვანი განგაშის საკომუნიკაციო სისტემა 2. სახანძრო განგაშის ხელით სამართავი კოლოფი 3. კვამლის ავტომატური აღმომჩენი	–	–	კი		
საცხოვრებელი ჯგუფი სც-2 (ბინები)	–	კვამლზე მორეაგირე მაუწყებლის მოწყობილობა	კი	–	–		
კიბის ვესტიბიულები	–	სახანძრო განყოფილებასთან კავშირის სისატემა	–	მექანიკური განიავება	–		
კიბის უჯრედები	–	1. კვამლის ავტომატური აღმომჩენი 2. საევაკუაციო განათება	–	მექანიკური განიავება	–		
დერეფნები	–	1.საგანგებო ხმოვანი განგაშის საკომუნიკაციო სისტემა 2. სახანძრო განგაშის ხელით სამართავი კოლოფი 3. საევაკუაციო განათება	კი	მექანიკური განიავება	–		
ლიფტი	–	სახანძრო განყოფილებასთან კავშირის სისატემა	–	–	–		
ლიფტის ფოიე	–	კვამლის ავტომატური აღმომჩენი	–	მექანიკური განიავება	–		
ჰაერის კონდიცირების სისტემა	–	არხის კვამლაღმომჩენი	–	–	–		

თითოეული სართულიდან და სივრციდან გასასვლელი საშუალება

სართული	დაკავებულობა და დატვირთვის ჯამური მაჩვენებელი	მოთხოვნილი გასასვლელების / გასასლელთან მისადგმის რაოდენობა	გათვალისწინებული გასასვლელების/ გასასვლელთან მისადგომის რაოდენობა და ტიპი	გასასვლელი საშუალებების სიგანე (მეტრი)					
				გზა-კიბეები		დერეფანი		გასასვლელის გზა-კარი	
				მოთხოვნილი	გათვალისწინებული	მოთხოვნილი	გათვალისწინებული	მოთხოვნილი	გათვალისწინებული
-3.20 ნიშნულზე	სასაწყობე ჯგუფი სწ-2 (ავტოსადგომი) დ.დ 64	2	2 (გზა-კიბე)	1.10	1.36	–	–	0.82	0.86
- 3.20 ნიშნულზე	დამხმარე ჯგუფი დს	1 (თითოეულს)	1 (გზა-კარი) (თითოეულს)	–	–	–	–	0.82	0.86
± 0.00 ნიშნულზე	სავაჭრო ჯგუფი სვ დ.დ 332	2	5 (გზა-კარი)	–	–	–	–	0.82	0.86
+ 4.50 ნიშნულზე	სავაჭრო ჯგუფი სვ (თითოეულს)	1	1 (გზა-კარი)	–	–	–	–	0.82	0.86
+ 4.50 ნიშნულზე სართულის ს.დ.დ. 163		2	2 (გზა-კიბე)	1.10	1.36	1.20	1.60	0.82	0.86
+ 8.20 ნიშნულზე	საცხოვრებელი ჯგუფი სც-2 (საცხოვრებელი ბინები)	1 (თითოეულს)	1 (გზა-კარი) (თითოეულს)	–	–	–	–	0.82	0.86
+ 8.20 ნიშნულზე სართულის ს.დ.დ. 35		2	2 (გზა-კიბე)	1.10	1.36	1.20	1.60	0.82	0.86
+ 11.40 ნიშნულზე	საცხოვრებელი ჯგუფი სც-2 (საცხოვრებელი ბინები)	1 (თითოეულს)	1 (გზა-კარი) (თითოეულს)	–	–	–	–	0.82	0.86
+ 11.40 ნიშნულზე სართულის ს.დ.დ. 35		2	2 (გზა-კიბე)	1.10	1.36	1.20	1.60	0.82	0.86
+ 14.60 ნიშნულზე	საცხოვრებელი ჯგუფი სც-2 (საცხოვრებელი ბინები)	1 (თითოეულს)	1 (გზა-კარი) (თითოეულს)	–	–	–	–	0.82	0.86
+ 14.60 ნიშნულზე სართულის ს.დ.დ. 35		2	2 (გზა-კიბე)	1.10	1.36	1.20	1.60	0.82	0.86
+ 17.80 ნიშნულზე	საცხოვრებელი ჯგუფი სც-2 (საცხოვრებელი ბინები)	1 (თითოეულს)	1 (გზა-კარი) (თითოეულს)	–	–	–	–	0.82	0.86
+ 17.80 ნიშნულზე სართულის ს.დ.დ. 35		2	2 (გზა-კიბე)	1.10	1.36	1.20	1.60	0.82	0.86
+ 21.00 ნიშნულზე	საცხოვრებელი ჯგუფი სც-2 (საცხოვრებელი ბინები)	1 (თითოეულს)	1 (გზა-კარი) (თითოეულს)	–	–	–	–	0.82	0.86
+ 21.00 ნიშნულზე სართულის ს.დ.დ. 35		2	2 (გზა-კიბე)	1.10	1.36	1.20	1.60	0.82	0.86
+ 24.20 ნიშნულზე	საცხოვრებელი ჯგუფი სც-2 (საცხოვრებელი ბინები)	1 (თითოეულს)	1 (გზა-კარი) (თითოეულს)	–	–	–	–	0.82	0.86
+ 24.20 ნიშნულზე სართულის ს.დ.დ. 35		2	2 (გზა-კიბე)	1.10	1.36	1.20	1.60	0.82	0.86
+ 27.40 ნიშნულზე	საცხოვრებელი ჯგუფი სც-2 (საცხოვრებელი ბინები)	1 (თითოეულს)	1 (გზა-კარი) (თითოეულს)	–	–	–	–	0.82	0.86
+ 27.40 ნიშნულზე სართულის ს.დ.დ. 35		2	2 (გზა-კიბე)	1.10	1.36	1.20	1.60	0.82	0.86
+ 30.60 ნიშნულზე	საცხოვრებელი ჯგუფი სც-2 (საცხოვრებელი ბინები)	1 (თითოეულს)	1 (გზა-კარი) (თითოეულს)	–	–	–	–	0.82	0.86
+ 30.60 ნიშნულზე სართულის ს.დ.დ. 35		2	2 (გზა-კიბე)	1.10	1.36	1.20	1.60	0.82	0.86
+ 33.80 ნიშნულზე	საცხოვრებელი ჯგუფი სც-2 (საცხოვრებელი ბინები)	1 (თითოეულს)	1 (გზა-კარი) (თითოეულს)	–	–	–	–	0.82	0.86
+ 33.80 ნიშნულზე სართულის ს.დ.დ. 35		2	2 (გზა-კიბე)	1.10	1.36	1.20	1.60	0.82	0.86
+ 33.80 ნიშნულზე	საცხოვრებელი ჯგუფი სც-2 (საცხოვრებელი ბინები)	1 (თითოეულს)	1 (გზა-კარი) (თითოეულს)	–	–	–	–	0.82	0.86
+ 33.80 ნიშნულზე სართულის ს.დ.დ. 35		2	2 (გზა-კიბე)	1.10	1.36	1.20	1.60	0.82	0.86

წყალსადენი სისტემის ფიქსირებული მოწყობილობების რაოდენობა															
სართული	დაკავებულობა და დაკავებულობის ჯამური მაჩვენებელი	ფიქსირებული მოწყობილობები (ცალი)													
		უნიტაზი		ტუალეტის ხელსაბანი		აბაზანა/შხაპი		სასმელი წყლის ფანტანი		სამომსახურეო ნიჟარა		სამზარეულოს ნიჟარა	
		მოთხოვნილი	გათვალისწინებული	მოთხოვნილი	გათვალისწინებული	მოთხოვნილი	გათვალისწინებული	მოთხოვნილი	გათვალისწინებული	მოთხოვნილი	გათვალისწინებული	მოთხოვნილი	გათვალისწინებული
-3.20 ნიშნულზე	სწ-2 და დს	-	-	-	-	-	-	-	-	-	-	-	-
±0.00 ნიშნულზე	სვ დ.დ. 332	1 ქალი 1 კაცი	1 ქალი 1 კაცი	1 ქალი 1 კაცი	1 ქალი 1 კაცი	-	-	1	1	1	1	-	-
+4.50 ნიშნულზე	სვ (თითოეულს)	1	1	1	1	-	-	1	1	1	1	-	-
+8.20 ნიშნულზე	სც-2 დ.დ. 35	1 (ერთ საცხ. ერთეულზე)	1	1 (ერთ საცხ. ერთეულზე)	1	1 (ერთ საცხ. ერთეულზე)	1	-	-	-	-	1 (ერთ საცხ. ერთეულზე)	1
+11.40 ნიშნულზე	სც-2 დ.დ. 35	1 (ერთ საცხ. ერთეულზე)	1	1 (ერთ საცხ. ერთეულზე)	1	1 (ერთ საცხ. ერთეულზე)	1	-	-	-	-	1 (ერთ საცხ. ერთეულზე)	1
+14.60 ნიშნულზე	სც-2 დ.დ. 35	1 (ერთ საცხ. ერთეულზე)	1	1 (ერთ საცხ. ერთეულზე)	1	1 (ერთ საცხ. ერთეულზე)	1	-	-	-	-	1 (ერთ საცხ. ერთეულზე)	1
+17.80 ნიშნულზე	სც-2 დ.დ. 35	1 (ერთ საცხ. ერთეულზე)	1	1 (ერთ საცხ. ერთეულზე)	1	1 (ერთ საცხ. ერთეულზე)	1	-	-	-	-	1 (ერთ საცხ. ერთეულზე)	1
+21.00 ნიშნულზე	სც-2 დ.დ. 35	1 (ერთ საცხ. ერთეულზე)	1	1 (ერთ საცხ. ერთეულზე)	1	1 (ერთ საცხ. ერთეულზე)	1	-	-	-	-	1 (ერთ საცხ. ერთეულზე)	1
+24.20 ნიშნულზე	სც-2 დ.დ. 35	1 (ერთ საცხ. ერთეულზე)	1	1 (ერთ საცხ. ერთეულზე)	1	1 (ერთ საცხ. ერთეულზე)	1	-	-	-	-	1 (ერთ საცხ. ერთეულზე)	1
+27.40 ნიშნულზე	სც-2 დ.დ. 35	1 (ერთ საცხ. ერთეულზე)	1	1 (ერთ საცხ. ერთეულზე)	1	1 (ერთ საცხ. ერთეულზე)	1	-	-	-	-	1 (ერთ საცხ. ერთეულზე)	1
+30.60 ნიშნულზე	სც-2 დ.დ. 35	1 (ერთ საცხ. ერთეულზე)	1	1 (ერთ საცხ. ერთეულზე)	1	1 (ერთ საცხ. ერთეულზე)	1	-	-	-	-	1 (ერთ საცხ. ერთეულზე)	1
+33.80 ნიშნულზე	სც-2 დ.დ. 35	1 (ერთ საცხ. ერთეულზე)	1	1 (ერთ საცხ. ერთეულზე)	1	1 (ერთ საცხ. ერთეულზე)	1	-	-	-	-	1 (ერთ საცხ. ერთეულზე)	1
+36.95 ნიშნულზე	სც-2 დ.დ. 35	1 (ერთ საცხ. ერთეულზე)	1	1 (ერთ საცხ. ერთეულზე)	1	1 (ერთ საცხ. ერთეულზე)	1	-	-	-	-	1 (ერთ საცხ. ერთეულზე)	1

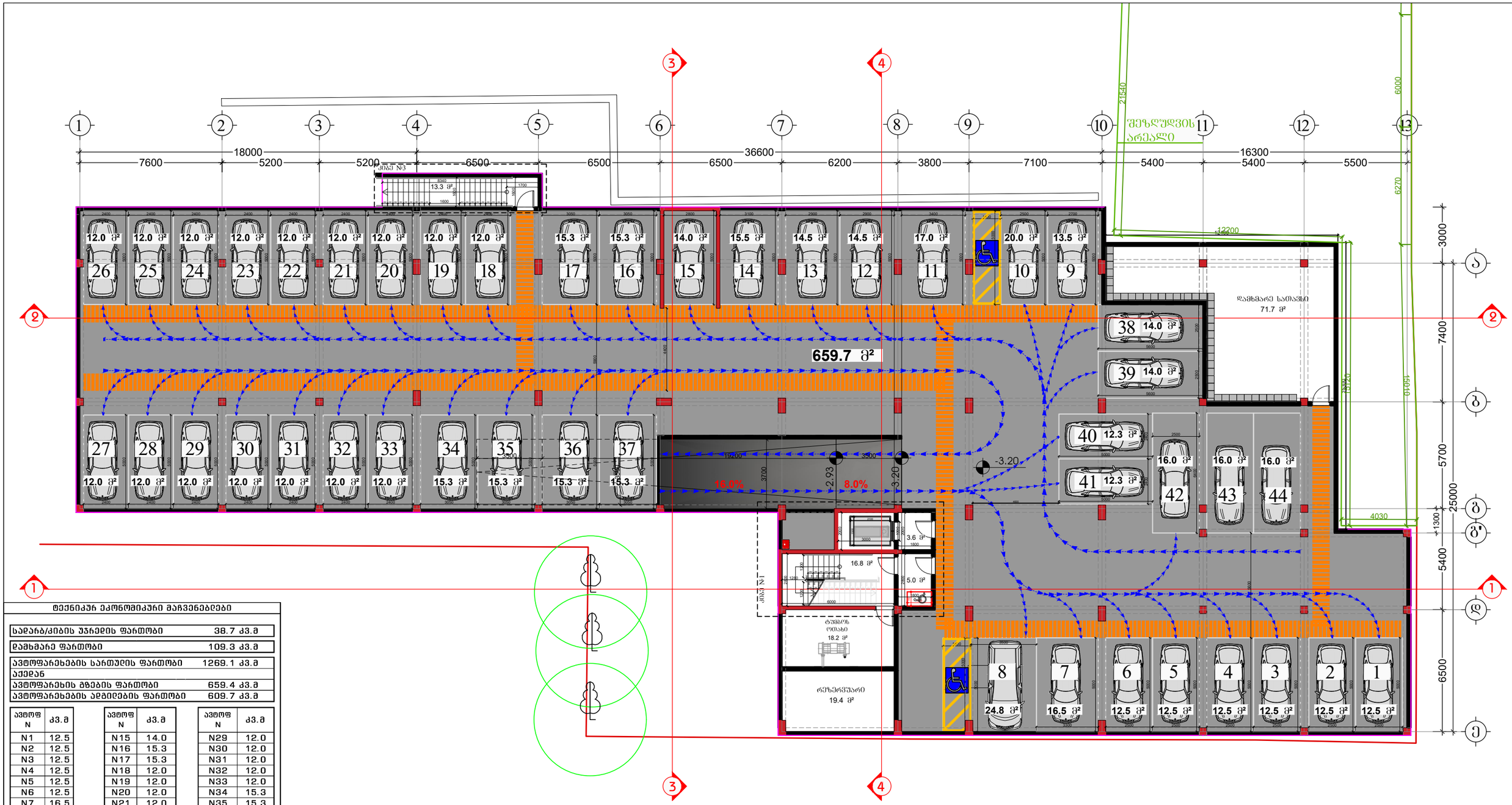

ტექნიკურ ეკონომიკური მაჩვენებლები

საღარაჟის უჯრედის ფართობი	38.7 კვ.მ
დამხმარე ფართობი	109.3 კვ.მ
ავტოფარეხების სართულის ფართობი	1269.1 კვ.მ
აქედან	
ავტოფარეხის გზების ფართობი	659.4 კვ.მ
ავტოფარეხების ადგილების ფართობი	609.7 კვ.მ

ავტოფ N	კვ.მ
N1	12.5
N2	12.5
N3	12.5
N4	12.5
N5	12.5
N6	12.5
N7	16.5
N8	24.8
N9	13.5
N10	20.0
N11	17.0
N12	14.5
N13	14.5
N14	15.5

ავტოფ N	კვ.მ
N15	14.0
N16	15.3
N17	15.3
N18	12.0
N19	12.0
N20	12.0
N21	12.0
N22	12.0
N23	12.0
N24	12.0
N25	12.0
N26	12.0
N27	12.0
N28	12.0

ავტოფ N	კვ.მ
N29	12.0
N30	12.0
N31	12.0
N32	12.0
N33	12.0
N34	15.3
N35	15.3
N36	15.3
N37	15.3
N38	14.0
N39	14.0
N40	12.3
N41	12.3
N42	16.0
N43	16.0
N44	16.0

შემსრულებელი:
შპს "A-3"
ს/ნ 401978721

მის.: ქ.თბილისი, ზუგდიდის ქუჩა №78 საქართველო, თბილისი

დამკვეთი:
შპს "ვოკი და პომპანია"
ს/ნ 204553438

მის.: მთაწმინდის რაიონი, ლეონიძის ქ. №1

შენიშვნა:

ექსპლიკაცია

- საკადასტრო საზღვარი
- წარმოსახვითი სამეზობლო მიწა
- კონსტრუქციული ელემენტი
- შემავსებელი
- გათბობა-კონდიცირების განთავსების ადგილი
- წყალშემკრები მილი

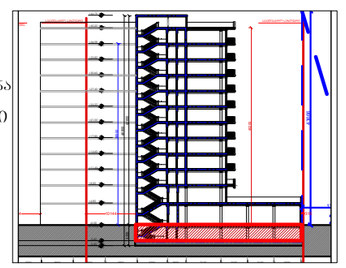

მრავალბინიანი საცხოვრებელი სახლი

მის: ქ. თბილისი, ვეფხვი მიქელაძის ქუჩა №9ა, ს/კ: 01.13.03.023.089

CAD DWG File

ავტორი;არქიტექტორი: ლ.ქაგნიძე

არქიტექტორი: დ.პაპიძე

საავტორო უფლება: ლ.ქაგნიძე

გეგმა
-1 სართული (ავტოფარეხი)

მასშტაბი: 1:150
ფორმატი: A3
გვერდი: 08

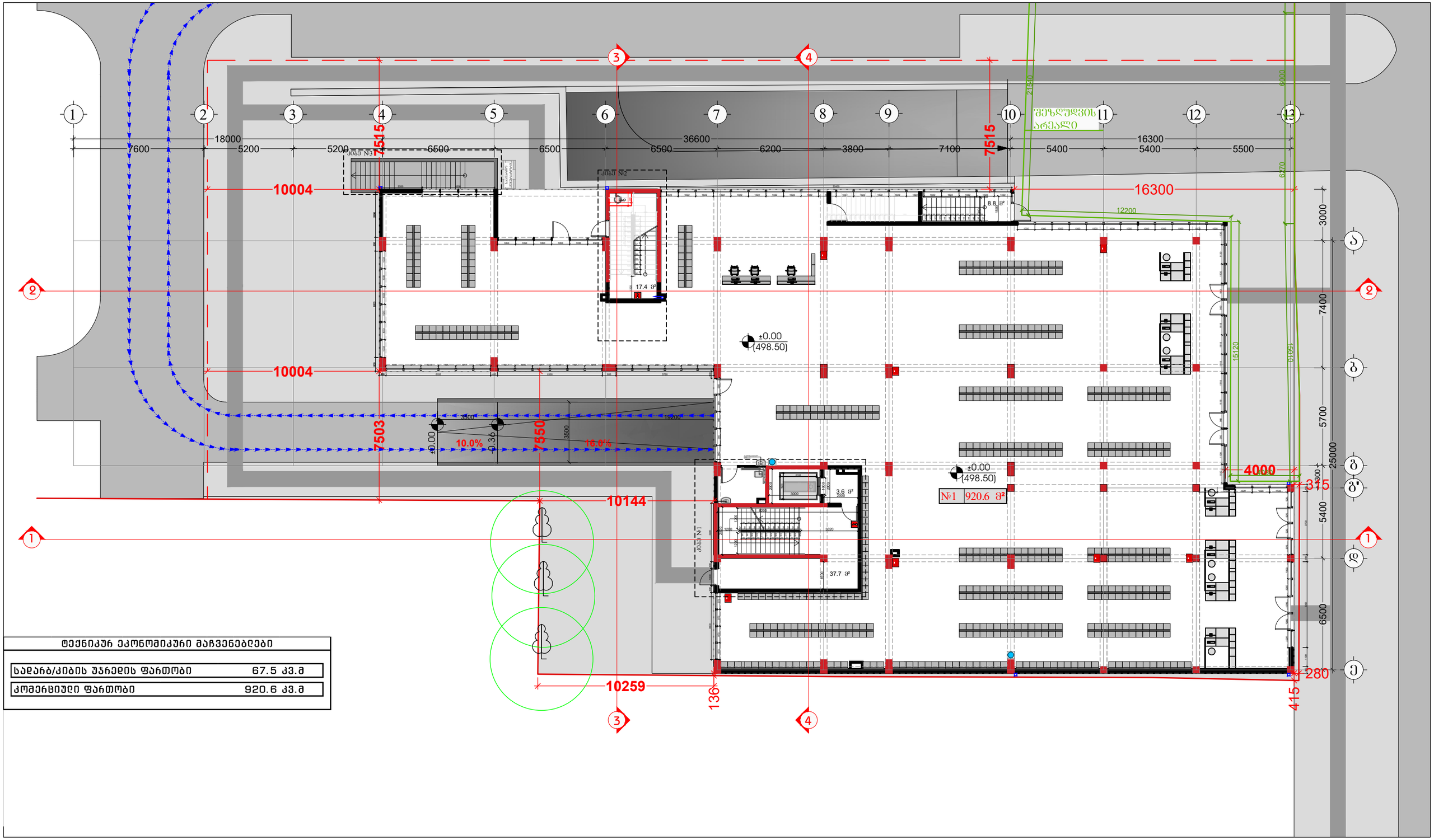

ტექნიკური ეკონომიკური მაჩვენებლები	
საძარხ/კიბის უჯრედის ფართობი	67.5 კვ.მ
კომერციული ფართობი	920.6 კვ.მ

შემსრულებელი:
შპს "A-3"
ს/ნ 401978721

მის.: ქ.თბილისი, ზუგდიდის ქუჩა №78 საქართველო, თბილისი

დამკვეთი:
შპს "გოჯი და კომპანია"
ს/ნ 204553438

მის.: მთაწმინდის რაიონი, ლეონიძის ქ. №1

შენიშვნა:

ექსპლიკაცია
- საკადასტრო საზღვარი
- წარმოსახვითი სამეზობლო მიწა
- კონსტრუქციული ელემენტი
- შემავსებელი
- გათბობა-კონდიცირების განთავსების ადგილი
- წყალშემკრები მილი

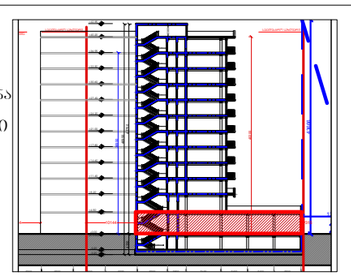

მრავალბინიანი საცხოვრებელი სახლი

მის: ქ. თბილისი, ევგენი მიქელაძის ქუჩა №9ა,
ს/კ: 01.13.03.023.089

CAD DWG File

ავტორი;არქიტექტორი: ლ.ქაგნიძე

არქიტექტორი: დ.კაკიძე

საავტორო უფლება:
ლ.ქაგნიძე

გეგმა
1 სართული
(კომერციული, ავტოფარეხი)

მასშტაბი: 1:150
ფორმატი: A3
გვერდი: 08

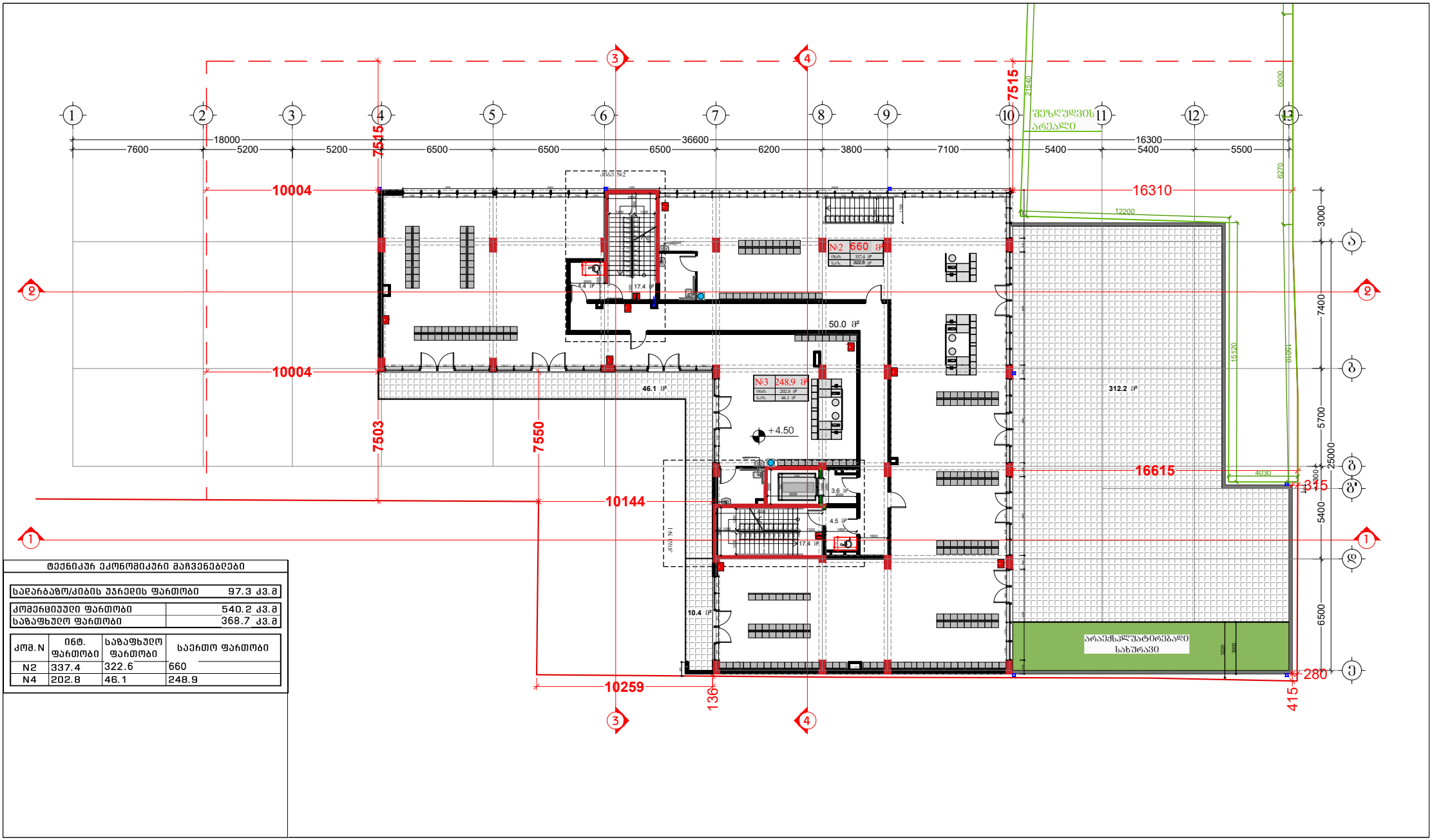

ტექნიკურ ეკონომიკური მაჩვენებლები

საერთაშორისო კიბის უჯრედის ფართობი	97.3 კვ.მ
კომერციული ფართობი	540.2 კვ.მ
საზაფხულო ფართობი	368.7 კვ.მ

კომ. N	ინტ. ფართობი	საზაფხულო ფართობი	საერთო ფართობი
N2	337.4	322.6	660
N4	202.8	46.1	248.9

შემსრულებელი:
შპს "A-3"
ს/კ 401978721

მის.: ქ.თბილისი, ზუგდიდის ქუჩა №78 საქართველო, თბილისი

დამკვეთი:
შპს "ზოკი და კომპანია"
ს/კ 204553438

მის.: მთაწმინდის რაიონი, ლეონიძის ქ. №1

შენიშვნა:

ექსპლიკაცია
- საკადასტრო საზღვარი
- წარმოსახვითი სამეზობლო მიწა
- კონსტრუქციული ელემენტი
- შემავსებელი
- გათბობა-კონდიციონერების განთავსების ადგილი
- წყალშემკრები მილი

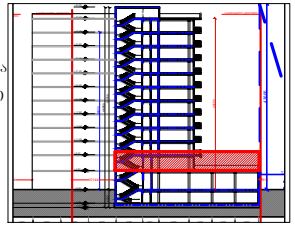

მრავალბინიანი საცხოვრებელი სახლი

მის: ქ. თბილისი, ვეძენი მიქელაძის ქუჩა №9ა, ს/კ: 01.13.03.023.089

CAD DWG File

ავტორი,არქიტექტორ ლ.ქაბანიძე

არქიტექტორი: დ.ჯაფიძე

საავტორო უფლება: ლ.ქაბანიძე

გეგმა
2 სართული
(კომერციული)

მასშტაბი: 1:150
ფორმატი: A3
გვერდი: 08

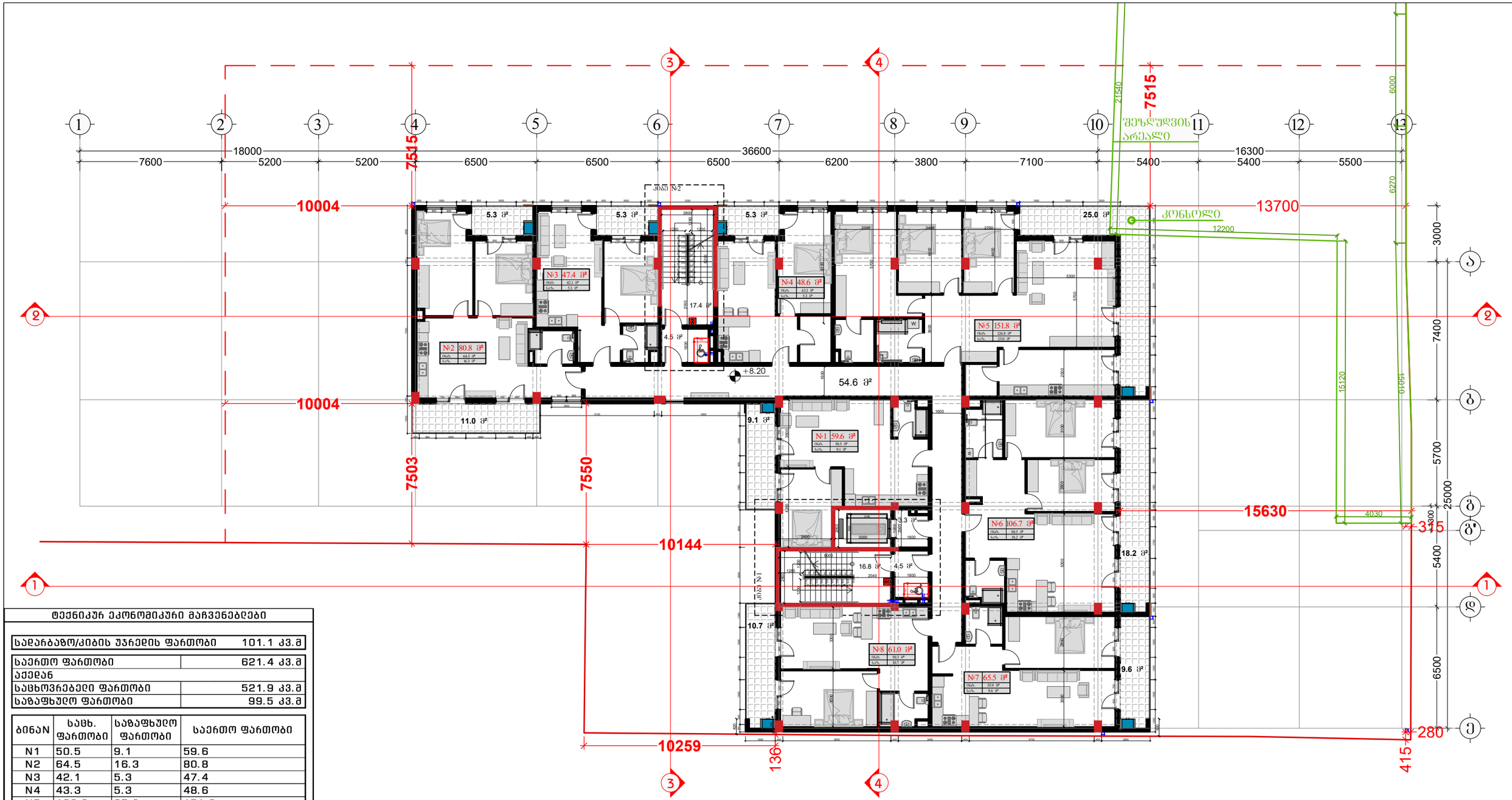
1
2
3
4
5
6
7
8
9
10
11
12
13
18000
7600
5200
5200
6500
6500
6500
36600
6200
3800
7100
5400
5400
5500
16300
7515
7515
10004
10004
7503
7550
10144
10259
136
13700
15630
12200
4030
315
280
415
21540
6000
6270
15120
15010
3000
7400
5700
25000
5400
6500
1300
5300
5700
3300
3400
2200
4400
2800
1200
2350
1800
2400
1600
3100
2100
2040
1000
2000
3000
1800
4200
6000
1200
1100
1900
2800
2900
3200
3600
2600
2900
3000
3100
2800
2000
1

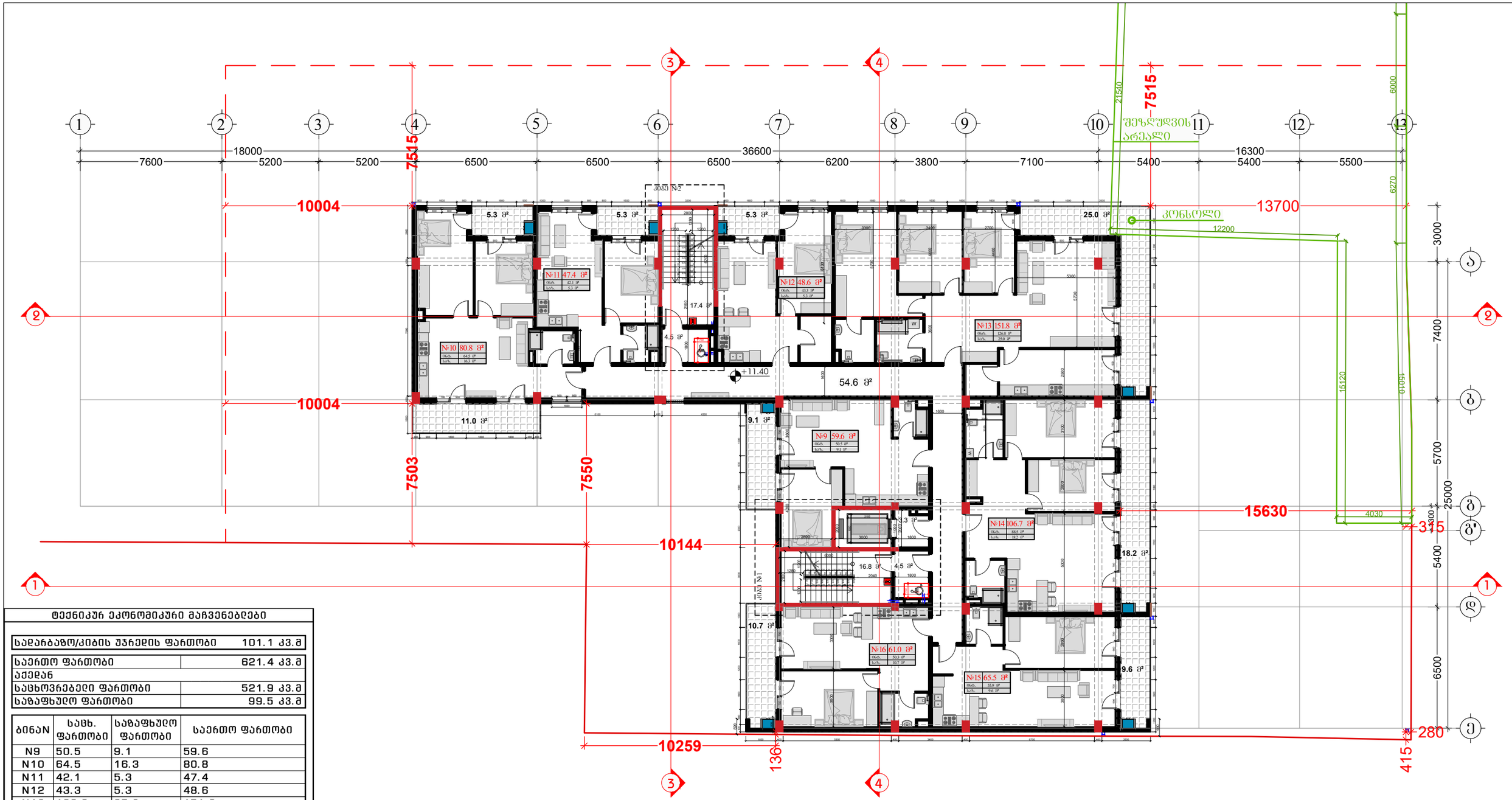

ტექნიკურ ეკონომიკური მაჩვენებლები

საღარბაზო/კიბის უჯრედის ფართობი	101.1 კვ.მ

საერთო ფართობი	621.4 კვ.მ
აქედან	
საცხოვრებელი ფართობი	521.9 კვ.მ
საზაფხულო ფართობი	99.5 კვ.მ

ბინაN	საცხ. ფართობი	საზაფხულო ფართობი	საერთო ფართობი
N9	50.5	9.1	59.6
N10	64.5	16.3	80.8
N11	42.1	5.3	47.4
N12	43.3	5.3	48.6
N13	126.8	25.0	151.8
N14	88.5	18.2	106.7
N15	55.9	9.6	65.5
N16	50.3	10.7	61.0

შემსრულებელი:
შპს "A-3"
ს/ნ 401978721

მის.: ქ.თბილისი, ზუგდიდის ქუჩა №78 საქართველო, თბილისი

დამკვეთი:
შპს "გოჯი და ჯომბანია"
ს/ნ 204553438

მის.: მთაწმინდის რაიონი, ლეონიძის ქ. №1

შენიშვნა:

ექსპლიკაცია

- საკადასტრო საზღვარი
- წარმოსახვითი სამეზობლო მიწა
- კონსტრუქციული ელემენტი
- შემავსებელი
- გათბობა-კონდიცირების განთავსების ადგილი
- წყალშემკრები მილი

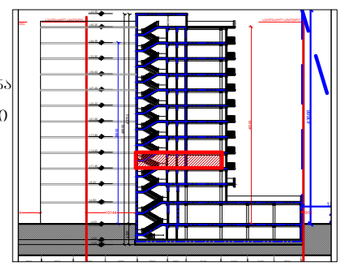

მრავალბინიანი საცხოვრებელი სახლი

მის: ქ. თბილისი, ევგენი მიქელაძის ქუჩა №9ა, საკ: 01.13.03.023.089

CAD DWG File

ავტორი;არქიტექტორი: ლ.ქაგნიძე

არქიტექტორი: დ.პაპიძე

საავტორო უფლება: ლ.ქაგნიძე

გეგმა
4 სართული (საცხოვრებელი)

მასშტაბი:	1:150
ფორმატი:	A3
გვერდი:	08

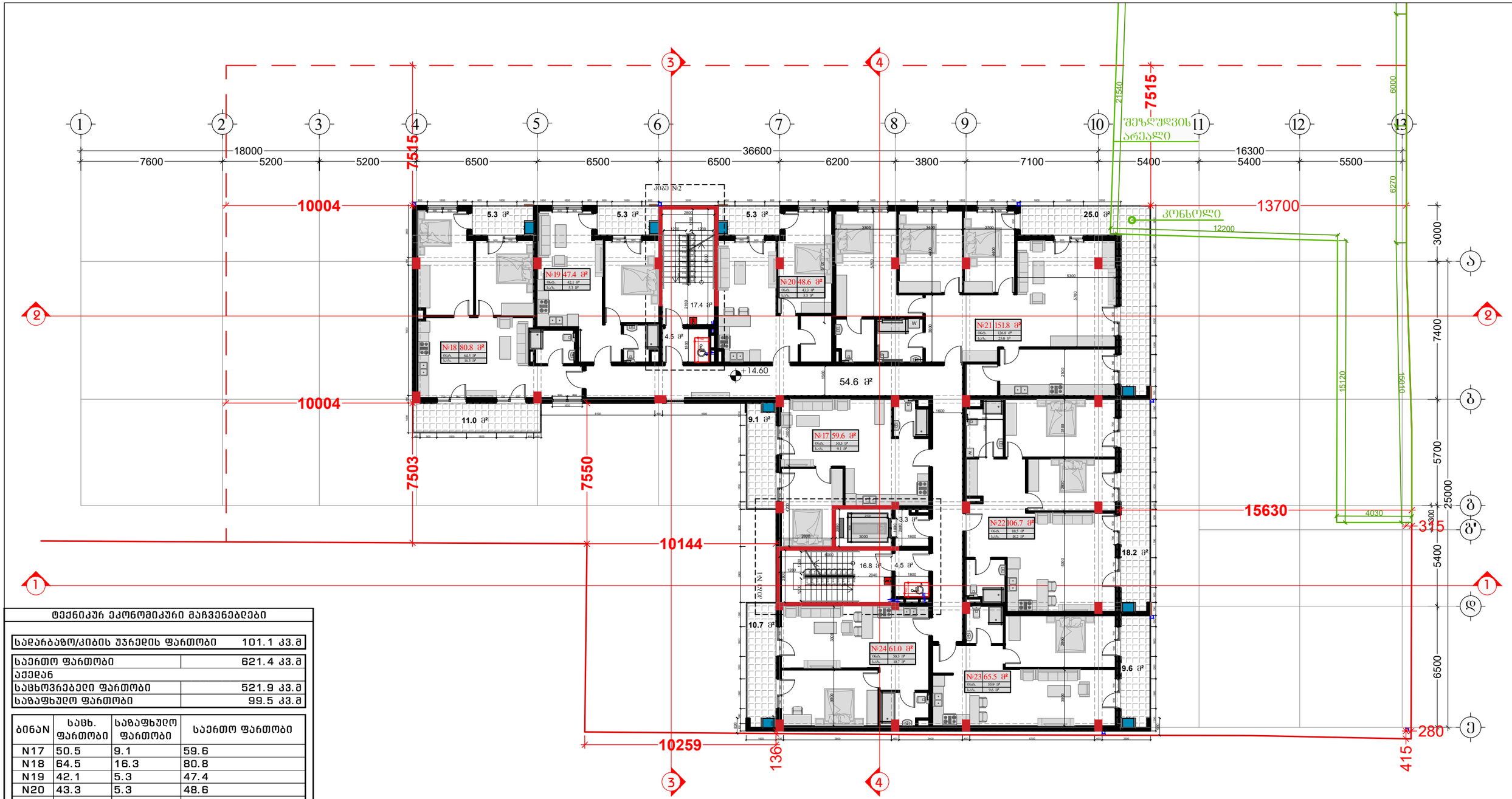

ტექნიკურ ეკონომიკური მაჩვენებლები

საძარბაზო/კიბის უჯრედის ფართობი	101.1 კვ.მ
საერთო ფართობი	621.4 კვ.მ
აქედან	
საცხოვრებელი ფართობი	521.9 კვ.მ
საზაფხულო ფართობი	99.5 კვ.მ

ბინაN	საცხ. ფართობი	საზაფხულო ფართობი	საერთო ფართობი
N17	50.5	9.1	59.6
N18	64.5	16.3	80.8
N19	42.1	5.3	47.4
N20	43.3	5.3	48.6
N21	126.8	25.0	151.8
N22	88.5	18.2	106.7
N23	55.9	9.6	65.5
N24	50.3	10.7	61.0

შემსრულებელი:
შპს "A-3"
ს/ნ 401978721

მის.: ქ.თბილისი, ზუგდიდის ქუჩა №78 საქართველო, თბილისი

დამკვეთი:
შპს "გოჯი და ჯომჯანია"
ს/ნ 204553438

მის.: მთაწმინდის რაიონი, ლეონიძის ქ. №1

შენიშვნა:

ექსპლიკაცია

- საკადასტრო საზღვარი
- წარმოსახვითი სამეზობლო მიწა
- კონსტრუქციული ელემენტი
- შემავსებელი
- გათბობა-კონდიციორების განთავსების ადგილი
- წყალშემკრები მილი

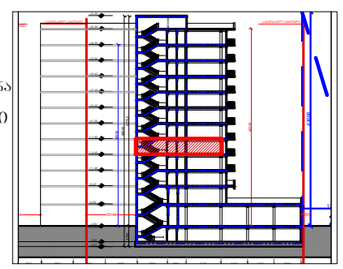

მრავალბინიანი საცხოვრებელი სახლი

მის: ქ. თბილისი, ევგენი მიქელაძის ქუჩა №9ა, საკ: 01.13.03.023.089

CAD DWG File

ავტორი;არქიტექტორი: ლ.ქაგნიძე

არქიტექტორი: დ.კაკიძე

საავტორო უფლება: ლ.ქაგნიძე

გეგმა
5 სართული (საცხოვრებელი)

მასშტაბი: 1:150
ფორმატი: A3
გვერდი: 08

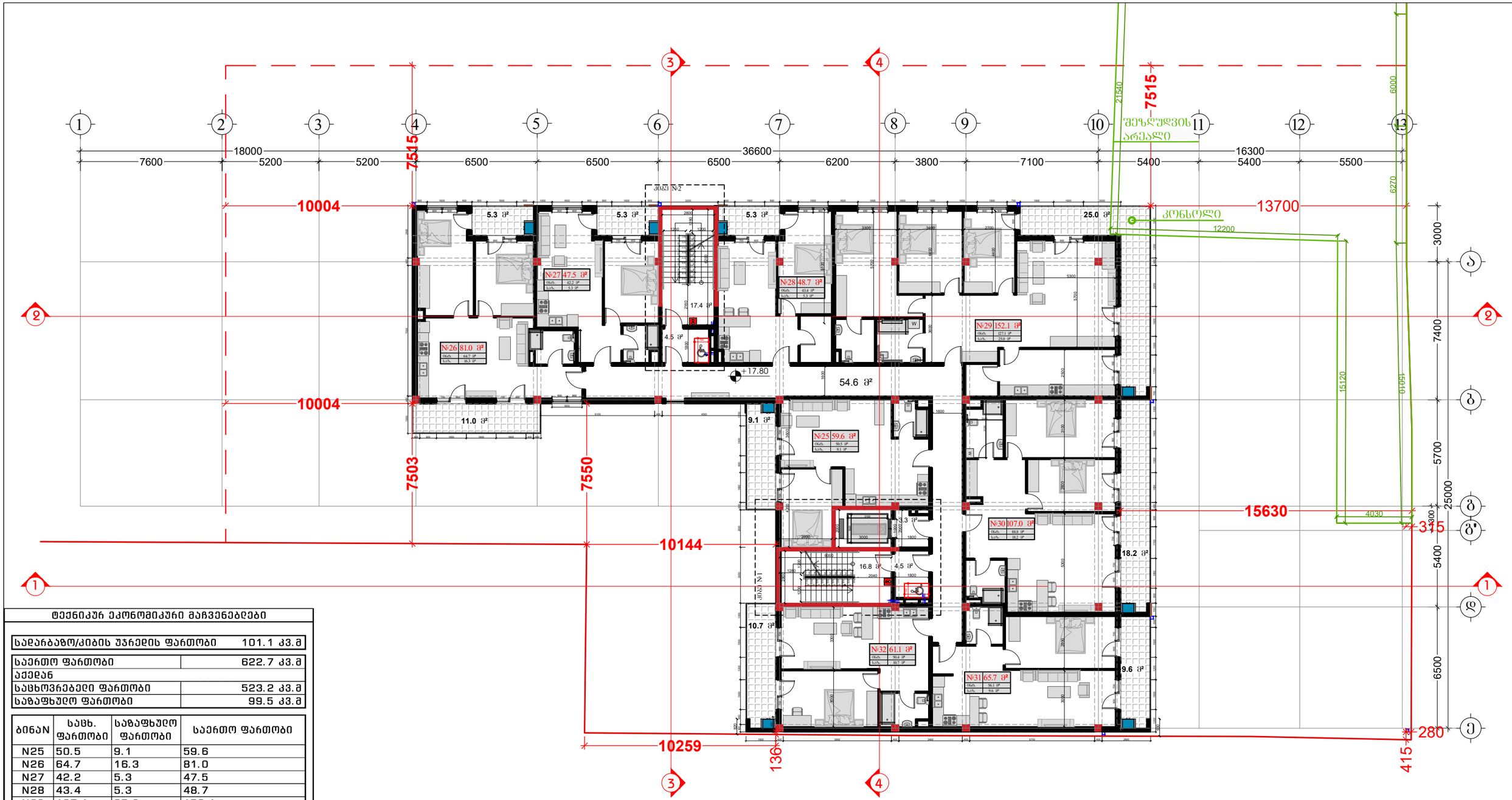

ტექნიკურ ეკონომიკური მაჩვენებლები

საძარბაზო/კიბის უჯრედის ფართობი	101.1 კვ.მ

საერთო ფართობი	622.7 კვ.მ
აქედან	
საცხოვრებელი ფართობი	523.2 კვ.მ
საზაფხულო ფართობი	99.5 კვ.მ

ბინაN	საცხ. ფართობი	საზაფხულო ფართობი	საერთო ფართობი
N25	50.5	9.1	59.6
N26	64.7	16.3	81.0
N27	42.2	5.3	47.5
N28	43.4	5.3	48.7
N29	127.1	25.0	152.1
N30	88.8	18.2	107.0
N31	56.1	9.6	65.7
N32	50.4	10.7	61.1

შემსრულებელი:
შპს "A-3"
ს/ნ 401978721

მის.: ქ.თბილისი, ზუგდიდის ქუჩა №78 საქართველო, თბილისი

დამკვეთი:
შპს "გოჯი და ჯომჯანია"
ს/ნ 204553438

მის.: მთაწმინდის რაიონი, ლეონიძის ქ. №1

შენიშვნა:

ექსპლიკაცია

- საკადასტრო საზღვარი
- წარმოსახვითი სამეზობლო მიწა
- კონსტრუქციული ელემენტი
- შემავსებელი
- გათბობა-კონდიცირების განთავსების ადგილი
- წყალშემკრები მილი

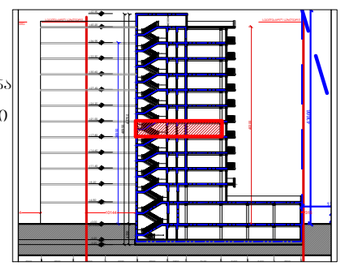

მრავალბინიანი საცხოვრებელი სახლი

მის: ქ. თბილისი, ევგენი მიქელაძის ქუჩა №9ა,
საკ: 01.13.03.023.089

CAD DWG File

ავტორი;არქიტექტორი: ლ.ქაგნიძე

არქიტექტორი: დ.კაკიძე

საავტორო უფლება:
ლ.ქაგნიძე

გეგმა
6 სართული
(საცხოვრებელი)

მასშტაბი:	1:150
ფორმატი:	A3
გვერდი:	08

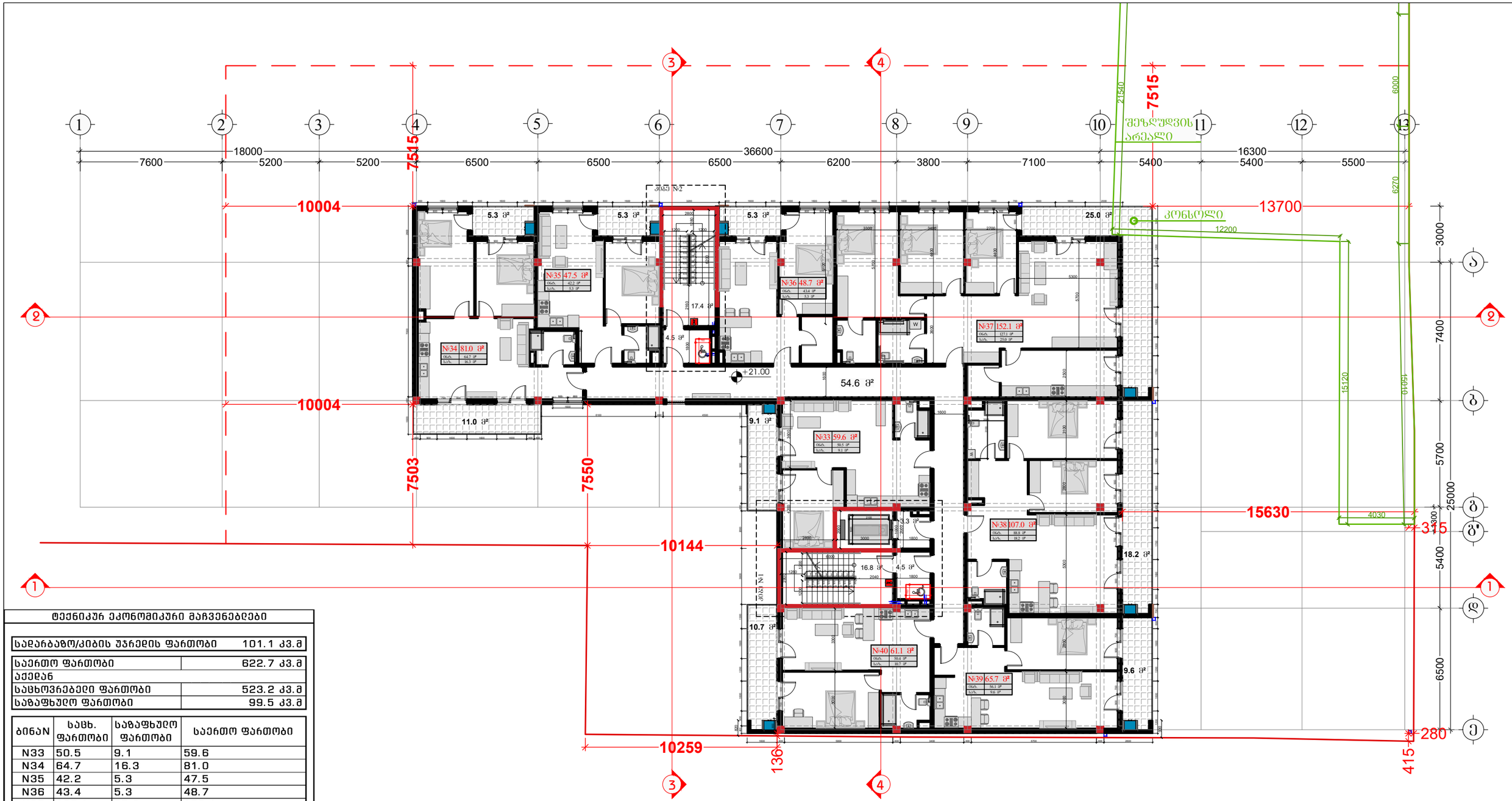

ტექნიკურ ეკონომიკური მაჩვენებლები

საძარბაზო/კიბის უჯრედის ფართობი	101.1 კვ.მ
საერთო ფართობი	622.7 კვ.მ
აქედან	
საცხოვრებელი ფართობი	523.2 კვ.მ
საზაფხულო ფართობი	99.5 კვ.მ

ბინაN	საცხ. ფართობი	საზაფხულო ფართობი	საერთო ფართობი
N33	50.5	9.1	59.6
N34	64.7	16.3	81.0
N35	42.2	5.3	47.5
N36	43.4	5.3	48.7
N37	127.1	25.0	152.1
N38	88.8	18.2	107.0
N39	56.1	9.6	65.7
N40	50.4	10.7	61.1

შემსრულებელი:
შპს "A-3"
ს/ნ 401978721

მის.: ქ.თბილისი, ზუგდიდის ქუჩა №78 საქართველო, თბილისი

დამკვეთი:
შპს "გოჯი და ჯომბანია"
ს/ნ 204553438

მის.: მთაწმინდის რაიონი, ლეონიძის ქ. №1

შენიშვნა:

ექსპლიკაცია

- საკადასტრო საზღვარი
- წარმოსახვითი სამეზობლო მიწა
- კონსტრუქციული ელემენტი
- შემავსებელი
- გათბობა-კონდიციორების განთავსების ადგილი
- წყალშემკრები მილი

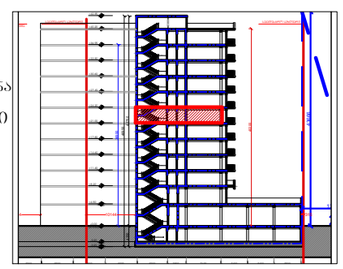

მრავალბინიანი საცხოვრებელი სახლი

მის: ქ. თბილისი, ევგენი მიქელაძის ქუჩა №9ა, საკ: 01.13.03.023.089

CAD DWG File

ავტორი;არქიტექტორი: ლ.ქაგნიძე

არქიტექტორი: დ.კაკიძე

საავტორო უფლება: ლ.ქაგნიძე

გეგმა
7 სართული (საცხოვრებელი)

მასშტაბი: 1:150
ფორმატი: A3
გვერდი: 08

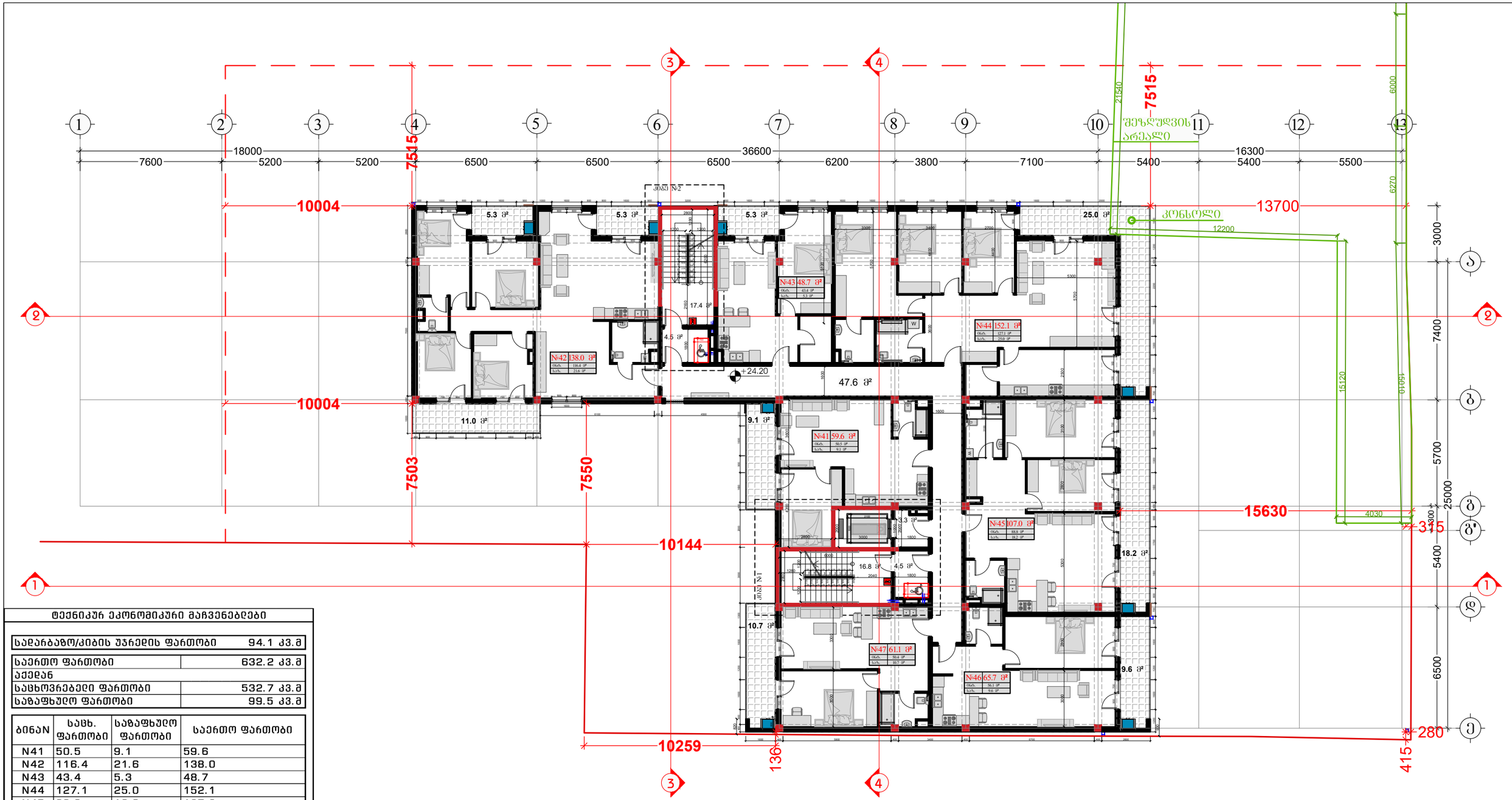

ტექნიკურ ეკონომიკური მაჩვენებლები

საძარბაზო/კიბის უჯრედის ფართობი	94.1 კვ.მ
საერთო ფართობი	632.2 კვ.მ
აქედან	
საცხოვრებელი ფართობი	532.7 კვ.მ
საბაფხუღო ფართობი	99.5 კვ.მ

ბინაN	საცხ. ფართობი	საბაფხუღო ფართობი	საერთო ფართობი
N41	50.5	9.1	59.6
N42	116.4	21.6	138.0
N43	43.4	5.3	48.7
N44	127.1	25.0	152.1
N45	88.8	18.2	107.0
N46	56.1	9.6	65.7
N47	50.4	10.7	61.1

შემსრულებელი:
შპს "A-3"
ს/ნ 401978721

მის.: ქ.თბილისი, ზუგდიდის ქუჩა №78 საქართველო, თბილისი

დამკვეთი:
შპს "გოჯი და ჯომბანია"
ს/ნ 204553438

მის.: მთაწმინდის რაიონი, ლეონიძის ქ. №1

შენიშვნა:

ექსპლიკაცია

- საკადასტრო საზღვარი
- წარმოსახვითი სამეზობლო მიწა
- კონსტრუქციული ელემენტი
- შემავსებელი
- გათბობა-კონდიციორების განთავსების ადგილი
- წყალშემკრები მილი

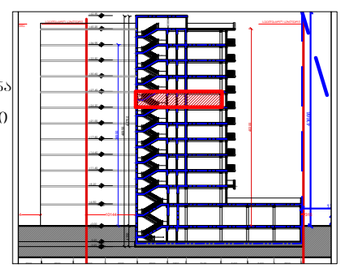

მრავალბინიანი საცხოვრებელი სახლი

მის: ქ. თბილისი, ევგენი მიქელაძის ქუჩა №9ა, საკ: 01.13.03.023.089

CAD DWG File

ავტორი;არქიტექტორი: ლ.ქაგნიძე

არქიტექტორი: დ.კაკიაძე

საავტორო უფლება: ლ.ქაგნიძე

გეგმა 8 სართული (საცხოვრებელი)

მასშტაბი: 1:150
ფორმატი: A3
გვერდი: 08

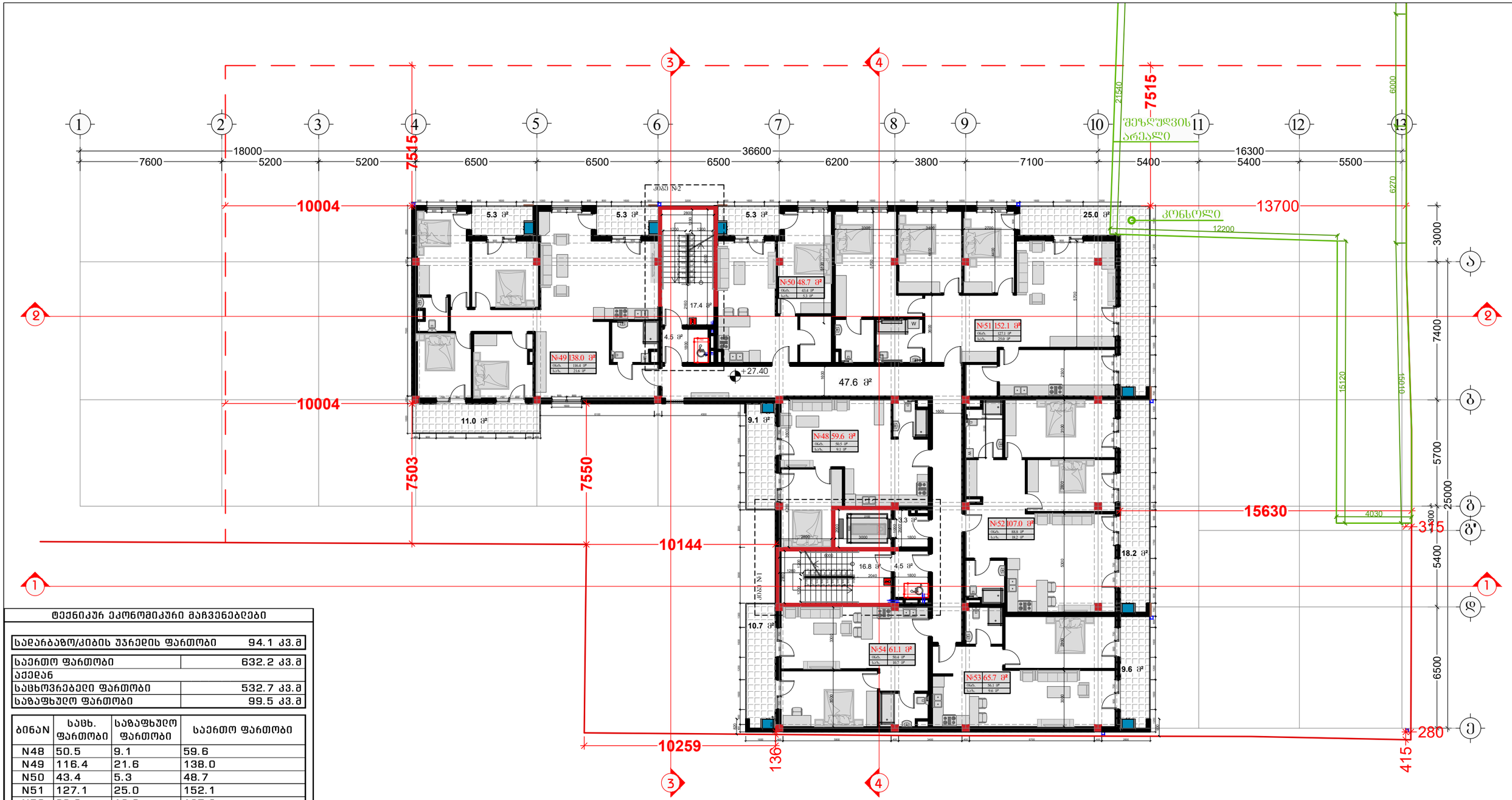

ტექნიკურ ეკონომიკური მაჩვენებლები

საძარბაზო/კიბის უჯრედის ფართობი	94.1 კვ.მ
საერთო ფართობი	632.2 კვ.მ
აქედან	
საცხოვრებელი ფართობი	532.7 კვ.მ
საბაფხუღო ფართობი	99.5 კვ.მ

ბინაN	საცხ. ფართობი	საბაფხუღო ფართობი	საერთო ფართობი
N48	50.5	9.1	59.6
N49	116.4	21.6	138.0
N50	43.4	5.3	48.7
N51	127.1	25.0	152.1
N52	88.8	18.2	107.0
N53	56.1	9.6	65.7
N54	50.4	10.7	61.1

შემსრულებელი:
შპს "A-3"
ს/ნ 401978721

მის.: ქ.თბილისი, ზუგდიდის ქუჩა №78 საქართველო, თბილისი

დამკვეთი:
შპს "გოჯი და ჯომბანია"
ს/ნ 204553438

მის.: მთაწმინდის რაიონი, ლეონიძის ქ. №1

შენიშვნა:

ექსპლიკაცია
- საკადასტრო საზღვარი
- წარმოსახვითი სამეზობლო მიწა
- კონსტრუქციული ელემენტი
- შემავსებელი
- გათბობა-კონდიციორების განთავსების ადგილი
- წყალშემკრები მილი

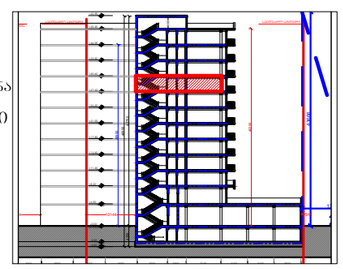

მრავალბინიანი საცხოვრებელი სახლი

მის: ქ. თბილისი, ევგენი მიქელაძის ქუჩა №9ა, საკ: 01.13.03.023.089

CAD DWG File

ავტორი;არქიტექტორი: ლ.ქაგნიძე

არქიტექტორი: დ.კაკიძე

საავტორო უფლება: ლ.ქაგნიძე

გეგმა 9 სართული (საცხოვრებელი)

მასშტაბი: 1:150
ფორმატი: A3
გვერდი: 08

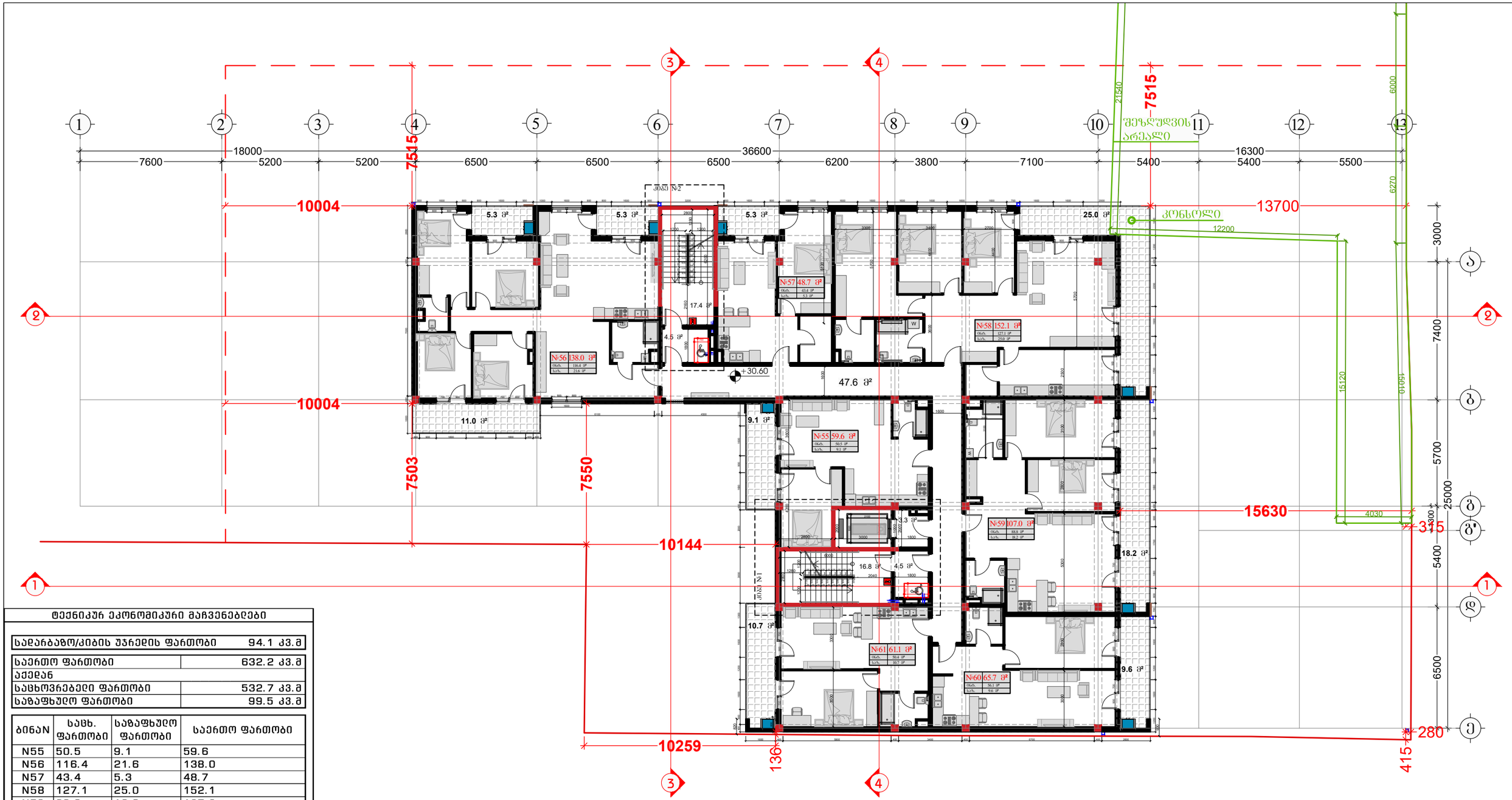

ტექნიკურ ეკონომიკური მაჩვენებლები

სადარბაზო/კიბის უჯრედის ფართობი	94.1 კვ.მ

საერთო ფართობი	632.2 კვ.მ
აქედან	
საცხოვრებელი ფართობი	532.7 კვ.მ
საბაფხუღო ფართობი	99.5 კვ.მ

ბინაN	საცხ. ფართობი	საბაფხუღო ფართობი	საერთო ფართობი
N55	50.5	9.1	59.6
N56	116.4	21.6	138.0
N57	43.4	5.3	48.7
N58	127.1	25.0	152.1
N59	88.8	18.2	107.0
N60	56.1	9.6	65.7
N61	50.4	10.7	61.1

შემსრულებელი:
შპს "A-3"
ს/ნ 401978721

მის.: ქ.თბილისი, ზუგდიდის ქუჩა №78 საქართველო, თბილისი

დამკვეთი:
შპს "გოჯი და ჯომბანია"
ს/ნ 204553438

მის.: მთაწმინდის რაიონი, ლეონიძის ქ. №1

შენიშვნა:

ექსპლიკაცია
- საკადასტრო საზღვარი
- წარმოსახვითი სამეზობლო მიწა
- კონსტრუქციული ელემენტი
- შემავსებელი
- გათბობა-კონდიციორების განთავსების ადგილი
- წყალშემკრები მილი

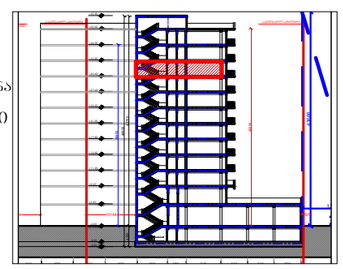

მრავალბინიანი საცხოვრებელი სახლი

მის: ქ. თბილისი, ევგენი მიქელაძის ქუჩა №9ა, საკ: 01.13.03.023.089

CAD DWG File

ავტორი;არქიტექტორი: ლ.ქაგნიძე

არქიტექტორი: დ.კაკიძე

საავტორო უფლება: ლ.ქაგნიძე

გეგმა 10 სართული (საცხოვრებელი)

მასშტაბი: 1:150
ფორმატი: A3
გვერდი: 08

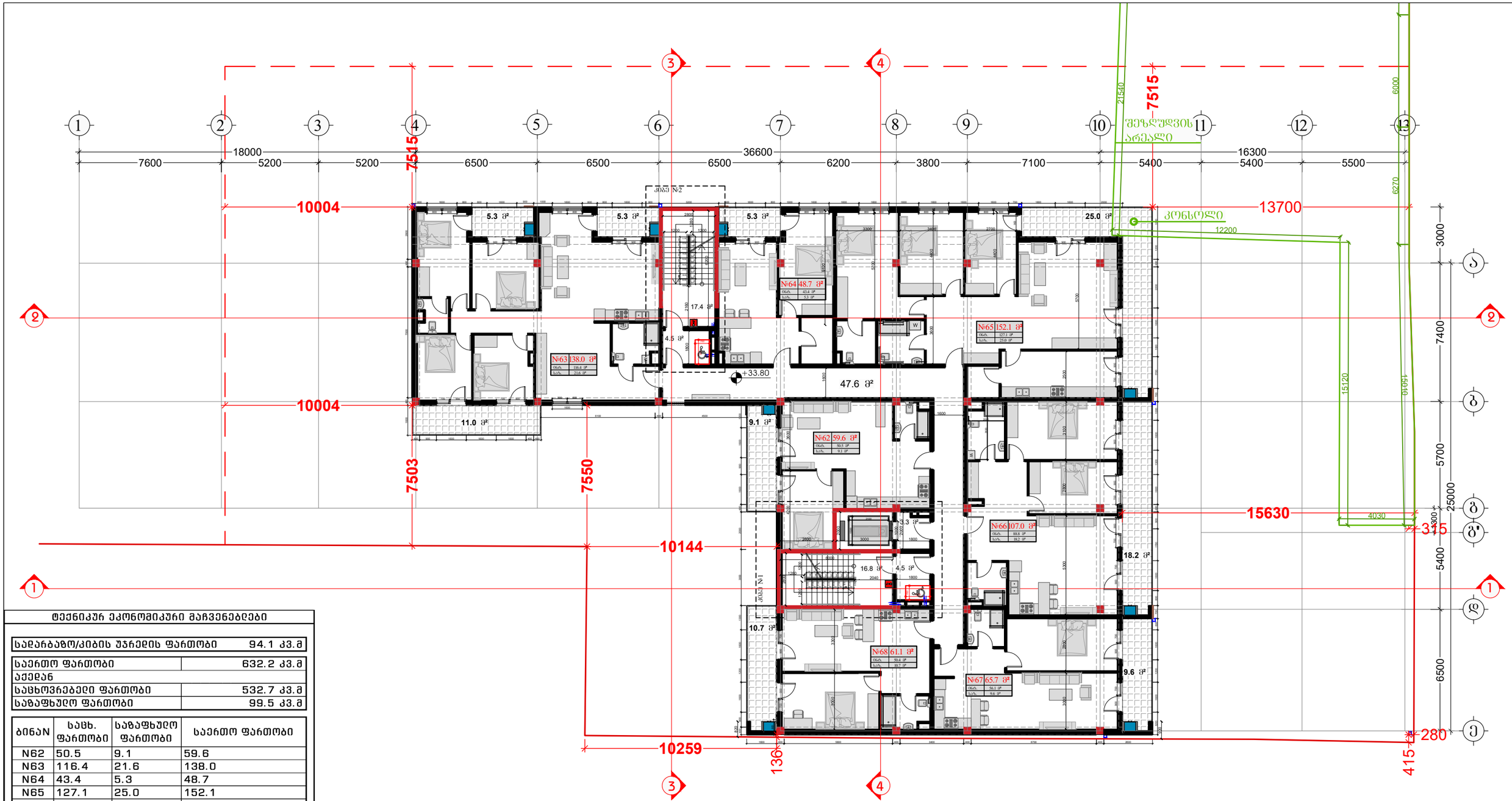

ტექნიკურ ეკონომიკური მაჩვენებლები

საძარბაზო/კიბის უჯრედის ფართობი	94.1 კვ.მ

საერთო ფართობი	632.2 კვ.მ
აქედან	
საცხოვრებელი ფართობი	532.7 კვ.მ
საზაფხულო ფართობი	99.5 კვ.მ

ბინაN	საცხ. ფართობი	საზაფხულო ფართობი	საერთო ფართობი
N62	50.5	9.1	59.6
N63	116.4	21.6	138.0
N64	43.4	5.3	48.7
N65	127.1	25.0	152.1
N66	88.8	18.2	107.0
N67	56.1	9.6	65.7
N68	50.4	10.7	61.1

შემსრულებელი:
შპს "A-3"
ს/ნ 401978721

მის.: ქ.თბილისი, ზუგდიდის ქუჩა №78 საქართველო, თბილისი

დამკვეთი:
შპს "გოჯი და ჯომპანია"
ს/ნ 204553438

მის.: მთაწმინდის რაიონი, ლეონიძის ქ. №1

შენიშვნა:

ექსპლიკაცია

- საკადასტრო საზღვარი
- წარმოსახვითი სამეზობლო მიწა
- კონსტრუქციული ელემენტი
- შემავსებელი
- გათბობა-კონდიციონერების განთავსების ადგილი
- წყალშემკრები მილი

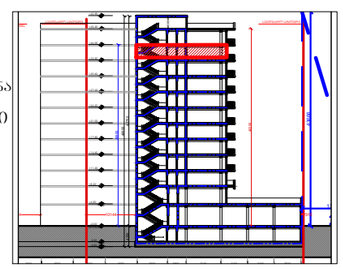

მრავალბინიანი საცხოვრებელი სახლი

მის: ქ. თბილისი, ევგენი მიქელაძის ქუჩა №9ა, საკ: 01.13.03.023.089

CAD DWG File

ავტორი;არქიტექტორი: ლ.ქაბნიძე

არქიტექტორი: დ.პაპიძე

საავტორო უფლება: ლ.ქაბნიძე

გეგმა
11 სართული (საცხოვრებელი)

მასშტაბი: 1:150
ფორმატი: A3
გვერდი: 08

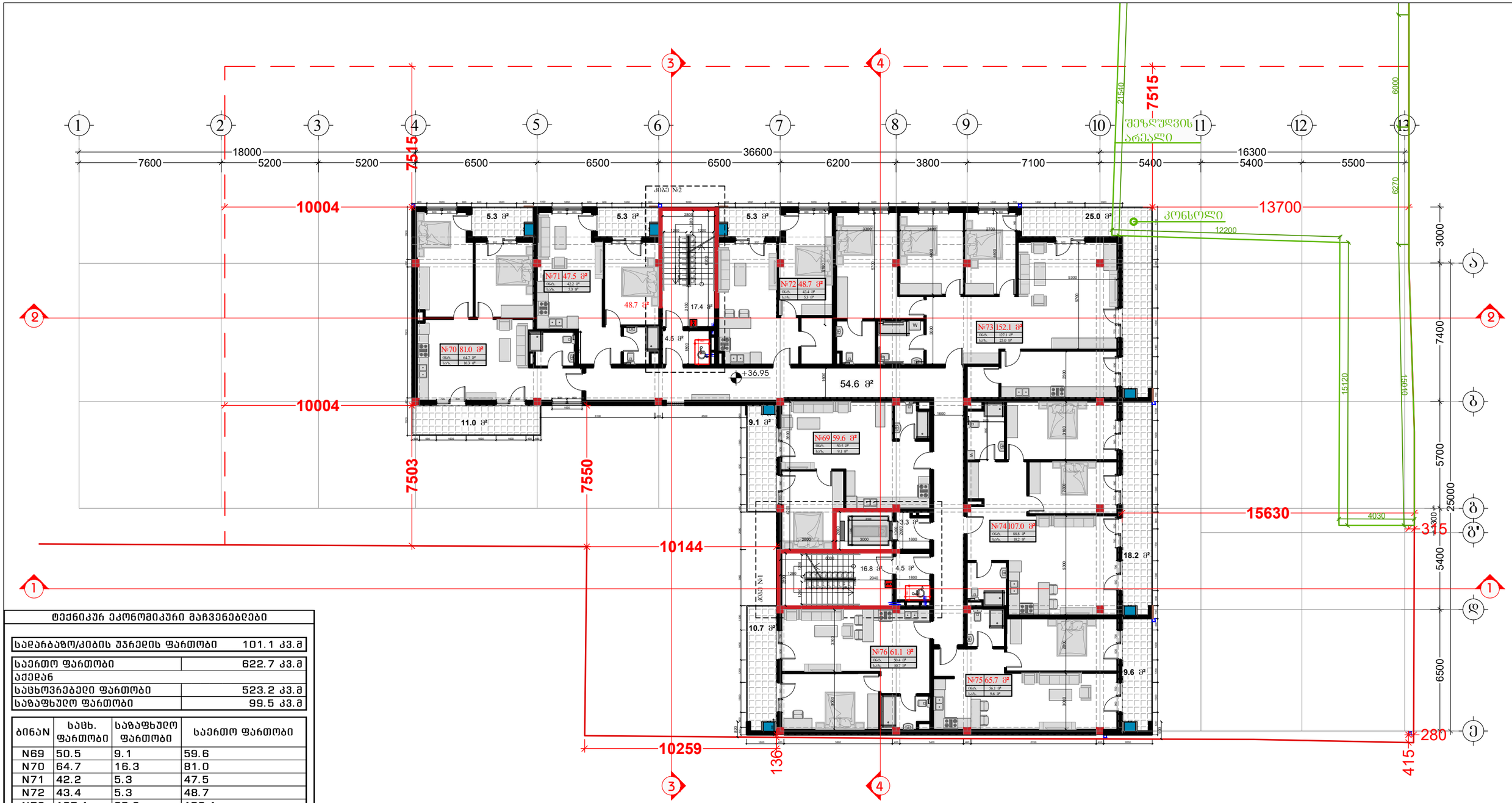

ტექნიკურ ეკონომიკური მაჩვენებლები

სადარბაზო/კიბის უჯრედის ფართობი	101.1 კვ.მ

საერთო ფართობი	622.7 კვ.მ
აქედან	
საცხოვრებელი ფართობი	523.2 კვ.მ
საზაფხულო ფართობი	99.5 კვ.მ

ბინაN	საცხ. ფართობი	საზაფხულო ფართობი	საერთო ფართობი
N69	50.5	9.1	59.6
N70	64.7	16.3	81.0
N71	42.2	5.3	47.5
N72	43.4	5.3	48.7
N73	127.1	25.0	152.1
N74	88.8	18.2	107.0
N75	56.1	9.6	65.7
N76	50.4	10.7	61.1

შემსრულებელი:
შპს "A-3"
ს/ნ 401978721

მის.: ქ.თბილისი, ზუგდიდის ქუჩა №78 საქართველო, თბილისი

დამკვეთი:
შპს "გოჯი და ჯომჯანია"
ს/ნ 204553438

მის.: მთაწმინდის რაიონი, ლეონიძის ქ. №1

შენიშვნა:

ექსპლიკაცია

- საკადასტრო საზღვარი
- წარმოსახვითი სამეზობლო მიწა
- კონსტრუქციული ელემენტი
- შემავსებელი
- გათბობა-კონდიციონერების განთავსების ადგილი
- წყალშემკრები მილი

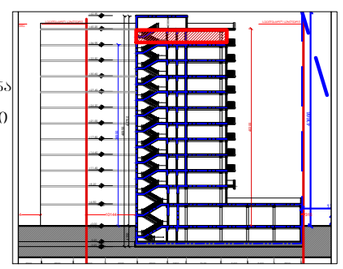

მრავალბინიანი საცხოვრებელი სახლი

მის: ქ. თბილისი, ევგენი მიქელაძის ქუჩა №9ა, საკ: 01.13.03.023.089

CAD DWG File

ავტორი;არქიტექტორი: ლ.ქაგნიძე

არქიტექტორი: დ.კაკიძე

საავტორო უფლება: ლ.ქაგნიძე

გეგმა
12 სართული (საცხოვრებელი)

მასშტაბი: 1:150
ფორმატი: A3
გვერდი: 08

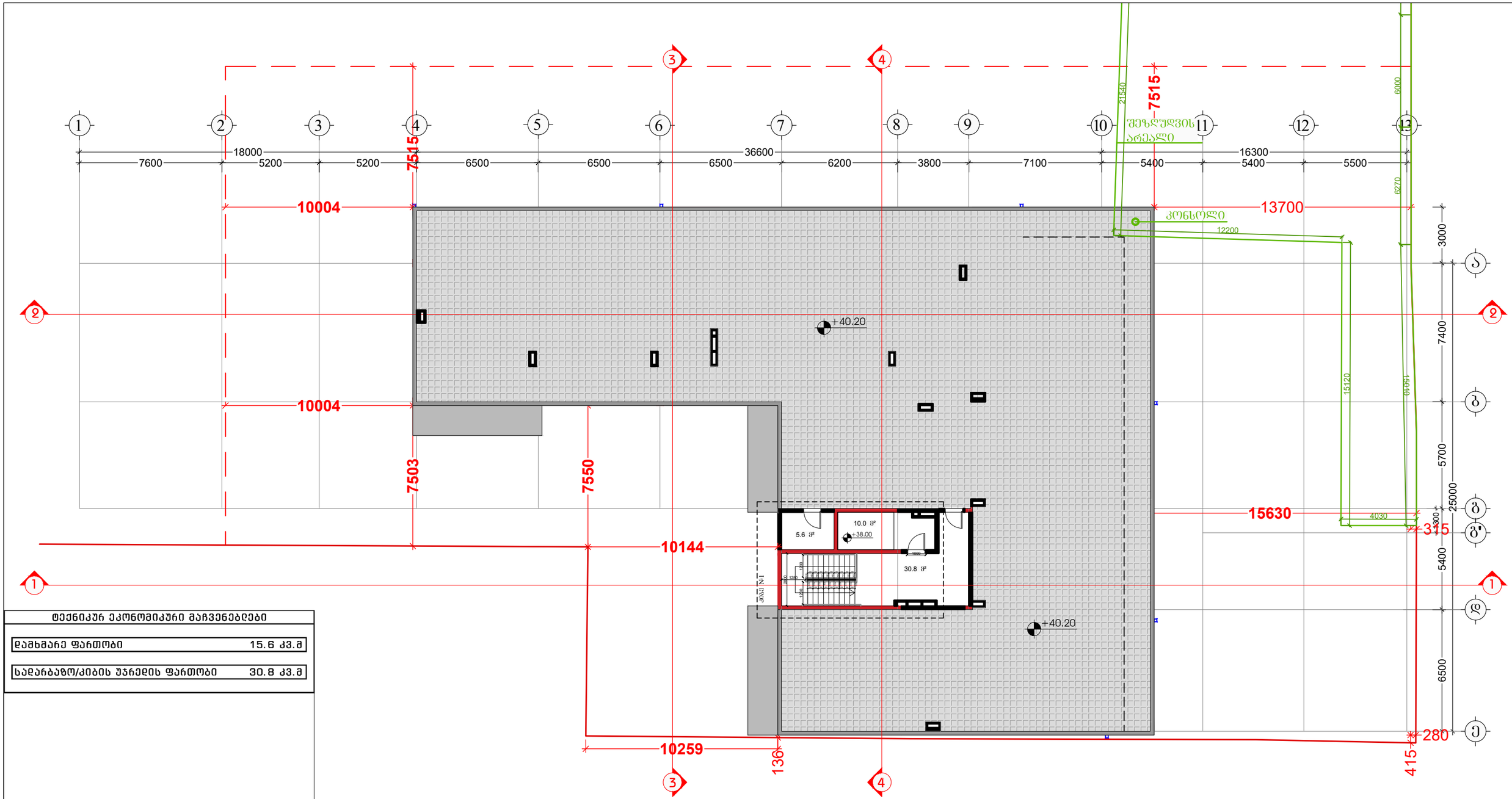

ტექნიკურ ეკონომიკური მაჩვენებლები	
დამხმარე ფართობი	15.6 კვ.მ
სადარბაზო/კიბის უჯრედის ფართობი	30.8 კვ.მ

შემსრულებელი:
შპს "A-3"
ს/ნ 401978721

მის.: ქ.თბილისი, ზუგდიდის ქუჩა №78 საქართველო, თბილისი

დამკვეთი:
შპს "გოჯი და ჯომბანია"
ს/ნ 204553438

მის.: მთაწმინდის რაიონი, ლეონიძის ქ. №1

შენიშვნა:

ექსპლიკაცია

- საკადასტრო საზღვარი
- წარმოსახვითი სამეზობლო მიწა
- კონსტრუქციული ელემენტი
- შემავსებელი
- გათბობა-კონდიცირების განთავსების ადგილი
- წყალშემკრები მილი

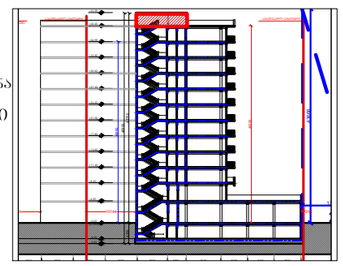

მრავალბინიანი საცხოვრებელი სახლი

მის: ქ. თბილისი, ევგენი მიქელაძის ქუჩა №9ა, საკ: 01.13.03.023.089

CAD DWG File

ავტორი;არქიტექტორი: ლ.ქაგნიძე

არქიტექტორი: დ.პაპიძე

საავტორო უფლება: ლ.ქაგნიძე

ტექნიკური სართულის გეგმა

მასშტაბი: 1:150
ფორმატი: A3
გვერდი: 08

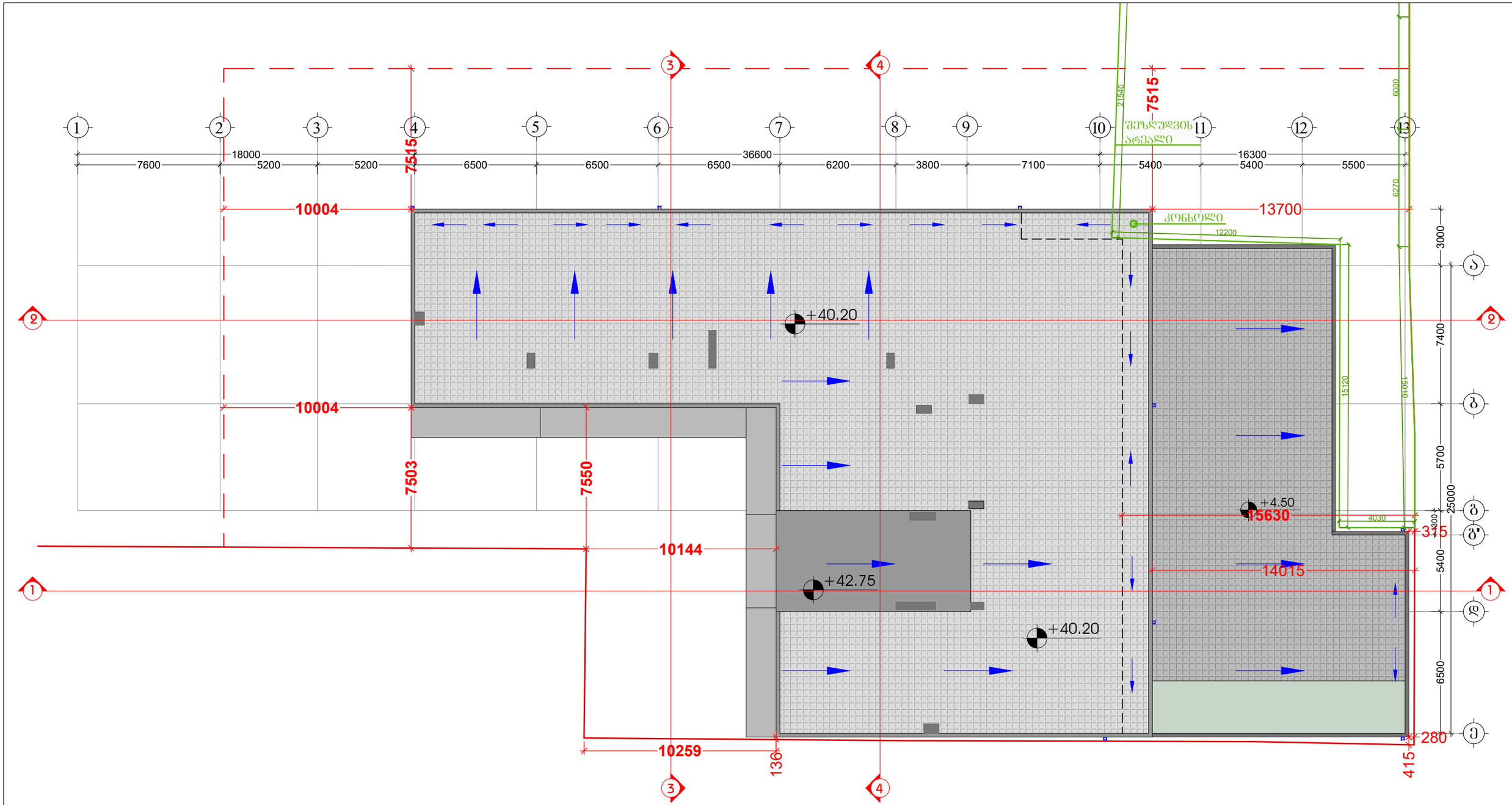

შემსრულებელი:
შპს "A-3"
ს/ნ 401978721

მის.: ქ.თბილისი, ზუგდიდის ქუჩა №78 საქართველო, თბილისი

დამკვეთი:
შპს "გოჯი და პომპანია"
ს/ნ 204553438

მის.: მთაწმინდის რაიონი, ლეონიძის ქ. №1

შენიშვნა:

ექსპლიკაცია

- საკადასტრო საზღვარი
- წარმოსახვითი სამეზობლო მიწა
- კონსტრუქციული ელემენტი
- შემავსებელი
- გათბობა-კონდიცირების განთავსების ადგილი
- წყალშემკრები მილი

მრავალბინიანი საცხოვრებელი სახლი

მის: ქ. თბილისი, ეკალი მიქელაძის ქუჩა №9ა, საკ: 01.13.03.023.089

CAD DWG File

არქიტექტორი: ლ.ქაგნიძე

არქიტექტორი: დ.პაპიძე

საავტორო უფლება: ლ.ქაგნიძე

გადახურვის გეგმა

მასშტაბი: 1:150
ფორმატი: A3
გვერდი: 08

შენობა-ნაგებობის შსაფრთხოების ღესებთანშესაბამისობის ანალიზი (№41 დადგენილების შესაბამისად)

დაკავებულობის ჯგუფების აღნიშვნები

დაკავებულობის ჯგუფები	დაკავებულობის ჯგუფის აღნიშვნა	ფერის კოდი
თავშეყრის ჯგუფი (თ)		RGB (34,139,34)
საჭმიანი ჯგუფი (ს)		RGB (79,12,187)
საგანმანათლებლო ჯგუფი - (ს)		RGB (245,99,20)
სამრეწველო ჯგუფი (ს)		RGB (160,32,240)
დიდი საფრთხის შემცველი ჯგუფი - (დს)		RGB (94,8,58)
დაწესებულებითი ჯგუფი (დ)		RGB (0,0,255)
საცავჯრო ჯგუფი (ს)		RGB (255,0,0)
საცხოვრებელი ჯგუფი (ს)		RGB (255,255,0)
სასაწყობო ჯგუფი (ს)		RGB (136,135,134)
დამხმარე ჯგუფი (დ)		RGB (57,57,56)

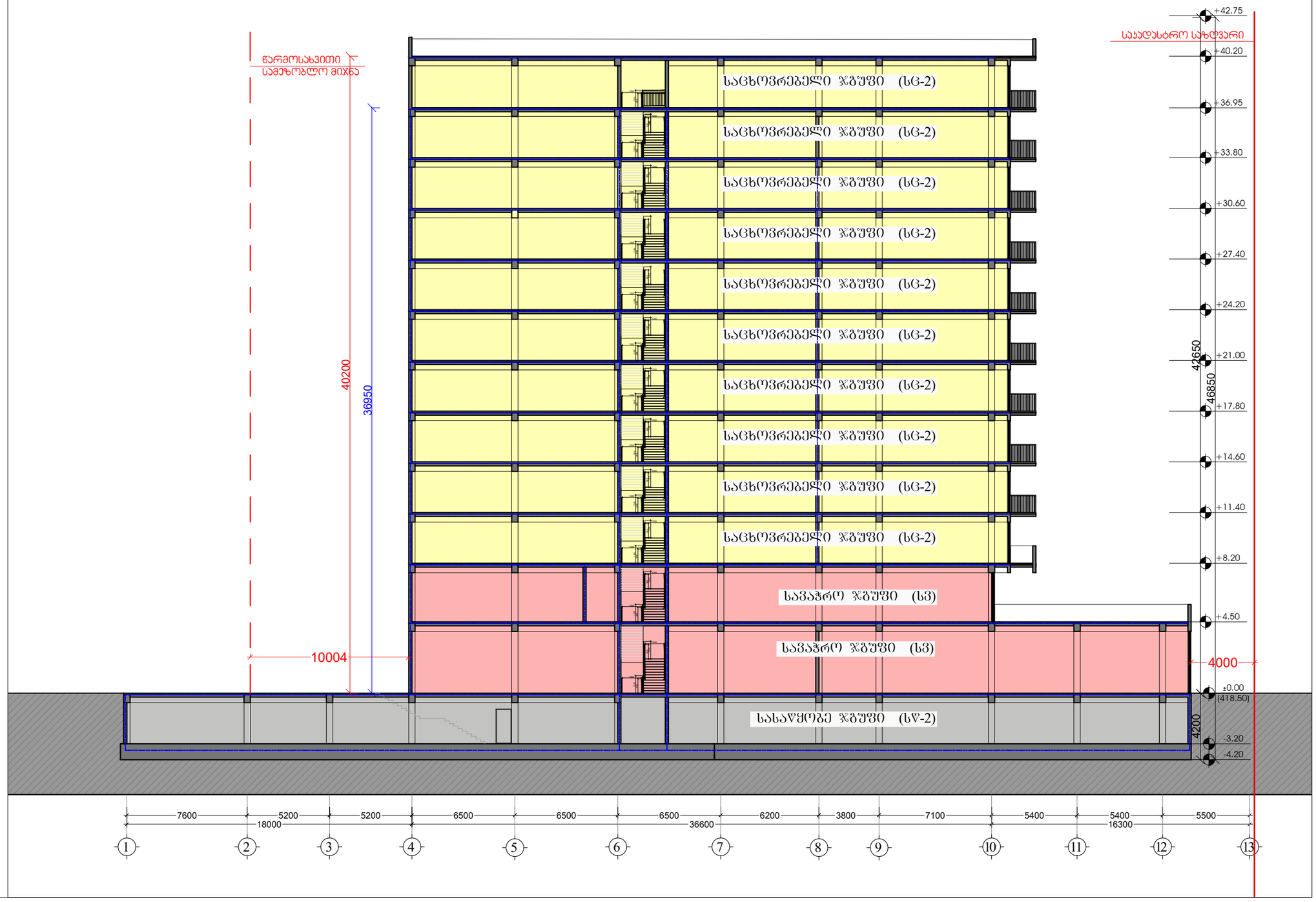

შემსრულებელი:
შპს "A-3"
ს/ნ 401978721

მის.: ქ.თბილისი, ზუგდიდის ქუჩა №78 საქართველო, თბილისი

დამკვეთი:
შპს "გოჯი და ჯომჯანია"
ს/ნ 204553438

მის.: მთაწმინდის რაიონი, ლეონიძის ქ. №1

შენიშვნა:

ექსპლიკაცია
- საკადასტრო საზღვარი
- წარმოსახვითი სამეზობლო მიჯნა
- კონსტრუქციული ელემენტი
- შემავსებელი
- გათბობა-კონდიციონერების განთავსების ადგილი
- წყალშემკრები მილი

მრავალბინიანი საცხოვრებელი სახლი

მის: ქ. თბილისი, ევგენი მიქელაძის ქუჩა №9ა, საკ: 01.13.03.023.089

CAD DWG File

ავტორი;არქიტექტორი: ლ.ქაგნიძე

არქიტექტორი: დ.ჯაიანი

საავტორო უფლება: ლ.ქაგნიძე

ჭრილი 2-2 (დაკავებულობები)

მასშტაბი: 1:200
ფორმატი: A3
გვერდი: 08

შენობა-ნაგებობის უსაფრთხოების
წესებთანშესაბამისობის ანალიზი
(№41 დადგენილების შესაბამისად)

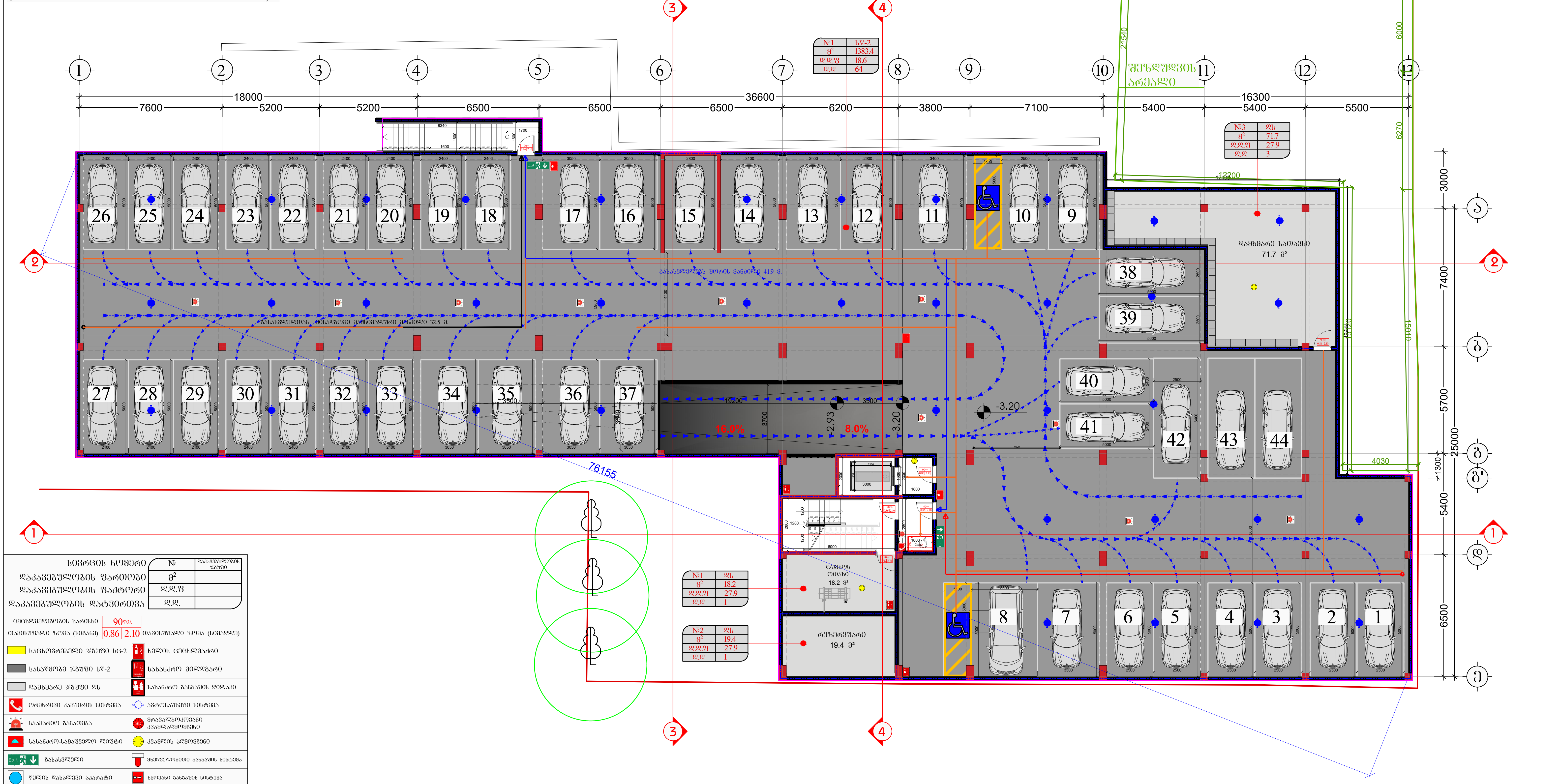

სივრცის ნომერი	№	დაკავებულობის ჯგუფი
დაკავებულობის ფართობი	მ²	
დაკავებულობის ფაქტორი	დ.დ.ფ	
დაკავებულობის დატვირთვა	დ.დ.	

ცეცხლმედეგობის ხარისხი	90წთ.	
თავისუფალი ზომა (სიგანე)	0.86 / 2.10	თავისუფალი ზომა (სიმაღლე)

საცხოვრებელი ჯგუფი სც-2	ხელის ცეცხლმაქრი
სასაწყობე ჯგუფი სწ-2	სახანძრო მილდგარი
დამხმარე ჯგუფი დს	სახანძრო განგაშის ღილაკი
ორმხრივი კავშირის სისტემა	ავტოსაშხეფი სისტემა
საავარიო განათება	მრავალზოკოვანი კვამლადმომჩენი
სახანძრო-სამაშველო ლიფტი	კვამლის აღმომჩენი
Exit გასასვლელი	მხედველობითი განგაშის სისტემა
წყლის დასალევი აპარატი	ხმოვანი განგაშის სისტემა
ხანძარმედეგობის ხარისხი	
მისაწვდომი სვლაგეზი	
გასასვლელთან მისადგომი მაქსიმალური სავალი მანძილი	
საერთო სავალი ბილიკი	

შემსრულებელი:
შპს "A-3"
ს/ნ 401978721

მის.: ქ.თბილისი, ზუგდიდის ქუჩა
№78 საქართველო, თბილისი

დამკვეთი:
შპს "გოკი და კომპანია"
ს/ნ 204553438

მის.: მთაწმინდის რაიონი,
ლეონიძის ქ. №1

შენიშვნა:

ექსპლიკაცია
საკადასტრო საზღვარი
წარმოსახვითი სამეზობლო მიჯნა
კონსტრუქციული ელემენტი
შემავსებელი
გათბობა-კონდიცირების განთავსების ადგილი
წყალშემკრები მილი

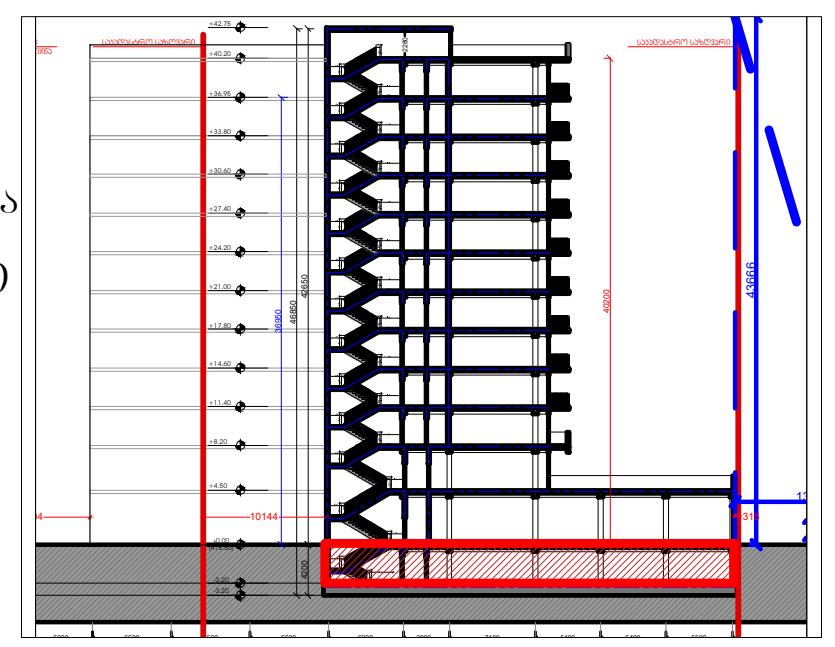

მრავალბინიანი
საცხოვრებელი სახლი
მის: ქ. თბილისი, ევგენი მიქელაძის ქუჩა №9ა,
საკ: 01.13.03.023.089
CAD DWG File
ავტორი;არქიტექტორი: ლ.ძაგნიძე
არქიტექტორი: დ.კაპაძე
საავტორო უფლება:
ლ.ძაგნიძე

გეგმა
-1 სართული
(ავტოფარეხი)

მასშტაბი: 1:150
ფორმატი: A3
გვერდი: 08

შენობა-ნაგებობის შესაფრთხოების ღონისძიებათანშესაბამისობის ანალიზი (№41 დადგენილების შესაბამისად)

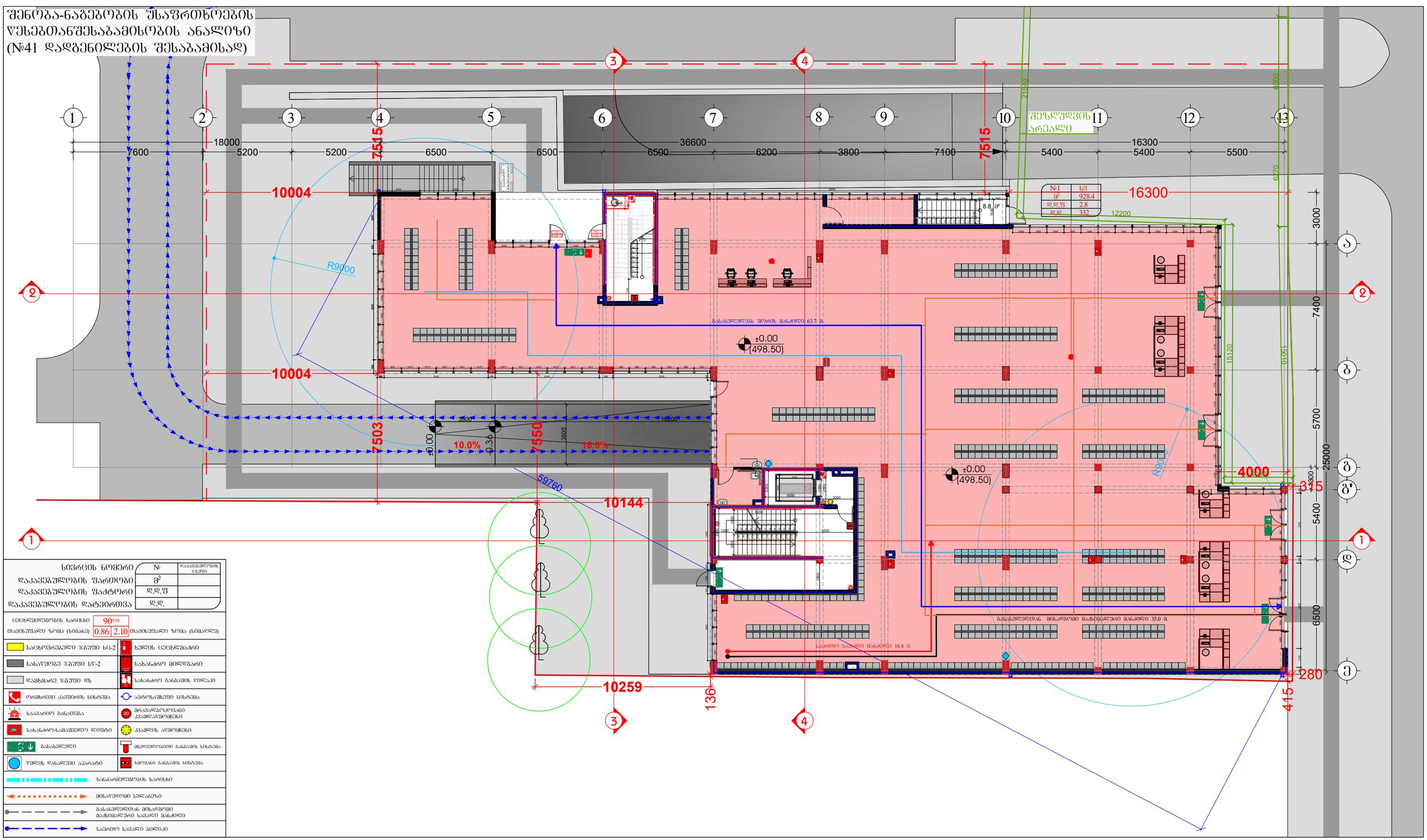

სივრცის ნომერი	№	დაკავებულობის ზარისი
დაკავებულობის ფართობი	მ²	
დაკავებულობის ფაქტორი	დ.ფ	
დაკავებულობის დატვირთვა	დ.დ.	

ცეცხლგამძლეობის ხარისხი 90წთ.

თავისუფალი ზომა (სიმაღალი)		თავისუფალი ზომა (სიგანე)
0.86	2.10	

- სატხოვრებელი ზ/შუში სტ-2
- სახანძრო ზ/შუში სწ-2
- დამხმარე ზ/შუში დს
- ორმხრივი კარმირის სისტემა
- საავარიო განათება
- სახანძრო-სამაშველო ლიფტი
- გასასვლელი
- წყლის დასველი აპარატი
- ხელის ცეცხლმაქრი
- სახანძრო მილსადარი
- სახანძრო განგაშის ღილაკი
- აპტომაშხეში სისტემა
- მრავალფუნქციანი ქვაბლებიანი
- ქვაბლის აღმოჩენი
- მხეთველოვანი განგაშის სისტემა
- ხმოვანი განგაშის სისტემა
- სანაკარგიანობის ხარისხი
- მისაწვდომი სვლაბილი
- გასასვლელთან მისადგომი მაქსიმალური სამანი მანძილი
- საპროექტო სასადილე მანძილი

შემსრულებელი:
შპს "A-3"
ს/ნ 401978721

მის.: ქ.თბილისი, ზუგდიდის ქუჩა №78 საქართველო, თბილისი

დამკვეთი:
შპს "გოჯი და პომპანია"
ს/ნ 204553438

მის.: მთაწმინდის რაიონი, ლეონიძის ქ. №1

შენიშვნა:

ექსპლიკაცია
- საკადასტრო საზღვარი
- წარმოსახვითი სამეზობლო მიწა
- კონსტრუქციული ელემენტი
- შემავსებელი
- გათბობა-კონდიციონერების განთავსების ადგილი
- წყალშემკრები მილი

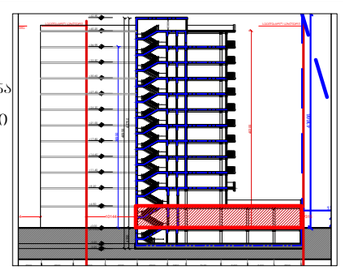

მრავალბინიანი საცხოვრებელი სახლი

მის: ქ. თბილისი, ევგენი მიქელაძის ქუჩა №9ა, საკ: 01.13.03.023.089

CAD DWG File

არქიტექტორი: ლ.ქაბნიძე

არქიტექტორი: დ.პაპიძე

საავტორო უფლება: ლ.ქაბნიძე

გეგმა
1 სართული
(კომერციული)

მასშტაბი: 1:150
ფორმატი: A3
გვერდი: 08

შენობა-ნაგებობის უსაფრთხოების წესებთანშესაბამისობის ანალიზი (№41 დადგენილების შესაბამისად)

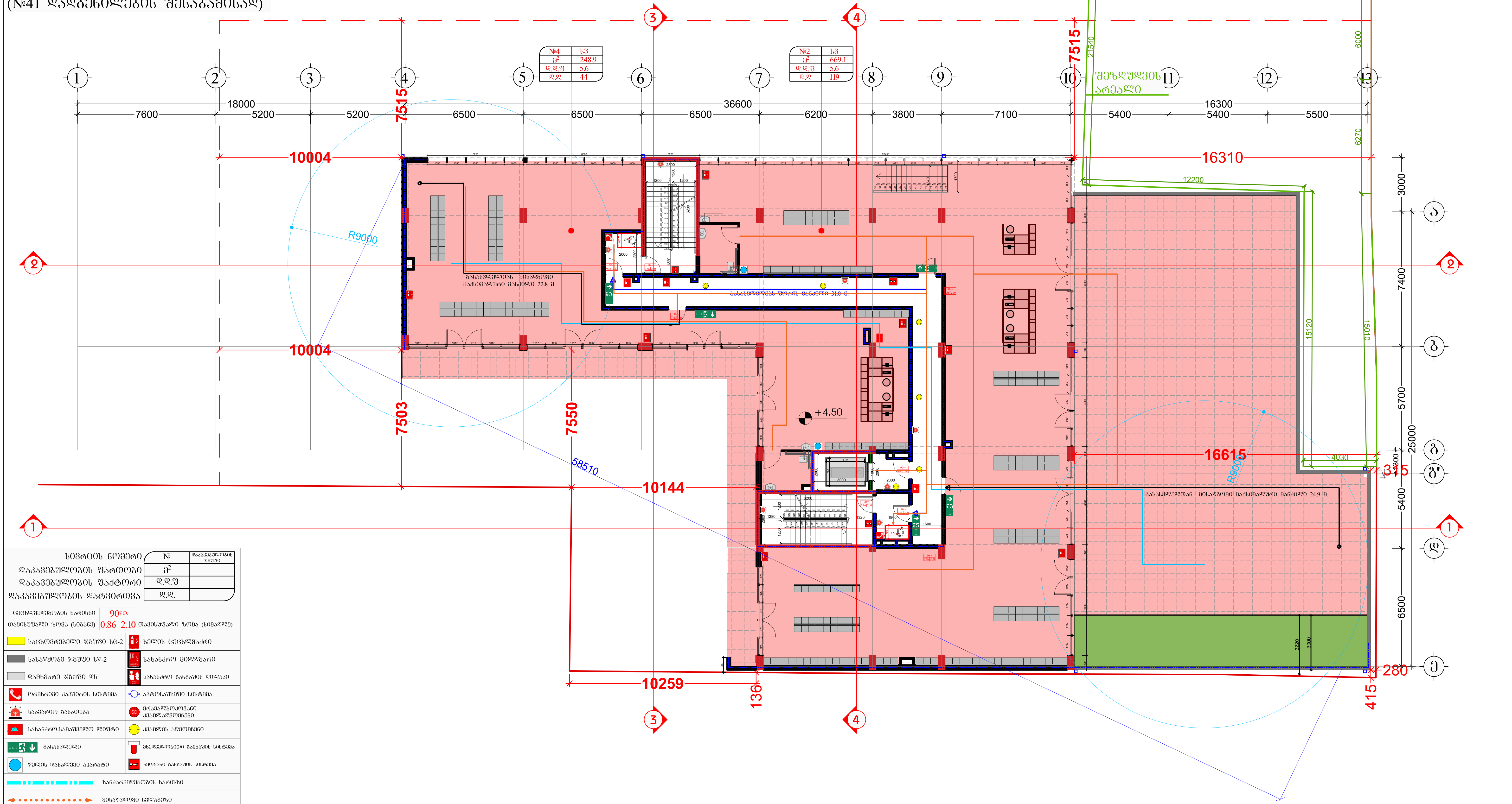

სივრცის ნომერი		№	დაკავებულობის ჯგუფი
დაკავებულობის ფართობი		მ²	
დაკავებულობის ფაქტორი		დ.დ.ფ	
დაკავებულობის დატვირთვა		დ.დ.	
ცეცხლმედეგობის ხარისხი	90წთ.		
თავისუფალი ზომა (სიგანე)	0.86	2.10	თავისუფალი ზომა (სიმაღლე)

საცხოვრებელი ჯგუფი სც-2	ხელის ცეცხლმაქრი
სასაწყობე ჯგუფი სწ-2	სახანძრო მილდგარი
დამხმარე ჯგუფი დს	სახანძრო განგაშის ღილაკი
ორმხრივი კავშირის სისტემა	ავტოსაშხეფი სისტემა
საავარიო განათება	მრავალბოკოვანი კვამლადმომჩენი
სახანძრო-სამაშველო ლიფტი	კვამლის ადმომჩენი
გასასვლელი	მხედველობითი განგაშის სისტემა
წყლის დასალევი აპარატი	ხმოვანი განგაშის სისტემა
ხანძარმედეგობის ხარისხი	
მისაწვდომი სვლაგეზი	
გასასვლელთან მისადგომი მაქსიმალური სავალი მანძილი	
საერთო სავალი ბილიკი	

შემსრულებელი:
შპს "A-3"
ს/ნ 401978721

მის.: ქ.თბილისი, ზუგდიდის ქუჩა №78 საქართველო, თბილისი

დამკვეთი:
შპს "გოკა და კომპანია"
ს/ნ 204553438

მის.: მთაწმინდის რაიონი, ლეონიძის ქ. №1

შენიშვნა:

ექსპლიკაცია
- საკადასტრო საზღვარი
- წარმოსახვითი სამეზობლო მიჯნა
- კონსტრუქციული ელემენტი
- შემავსებელი
- გათბობა-კონდიციონერების განთავსების ადგილი
- წყალშემკრები მილი

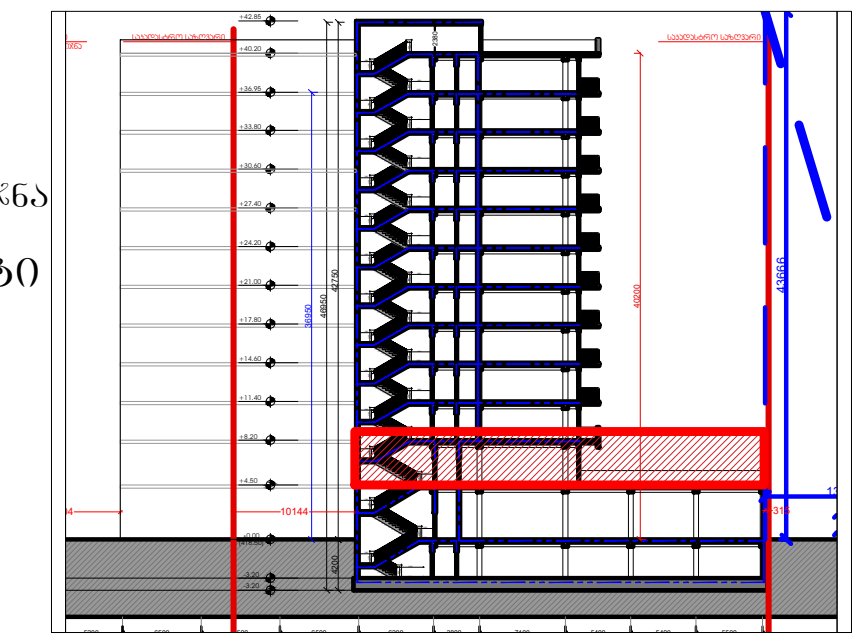

მრავალბინიანი საცხოვრებელი სახლი

მის: ქ. თბილისი, ევგენი მიქელაძის ქუჩა №9ა,
საკ: 01.13.03.023.089

CAD DWG File

ავტორი;არქიტექტორი: ლ.ძაგნიძე

არქიტექტორი: დ.კაპაიძე

საავტორო უფლება:
ლ.ძაგნიძე

გეგმა
2 სართული (კომერციული)

მასშტაბი: 1:150
ფორმატი: A3
გვერდი: 08

შენობა-ნაგებობის უსაფრთხოების
წესებთანშესაბამისობის ანალიზი
(№41 დადგენილების შესაბამისად)

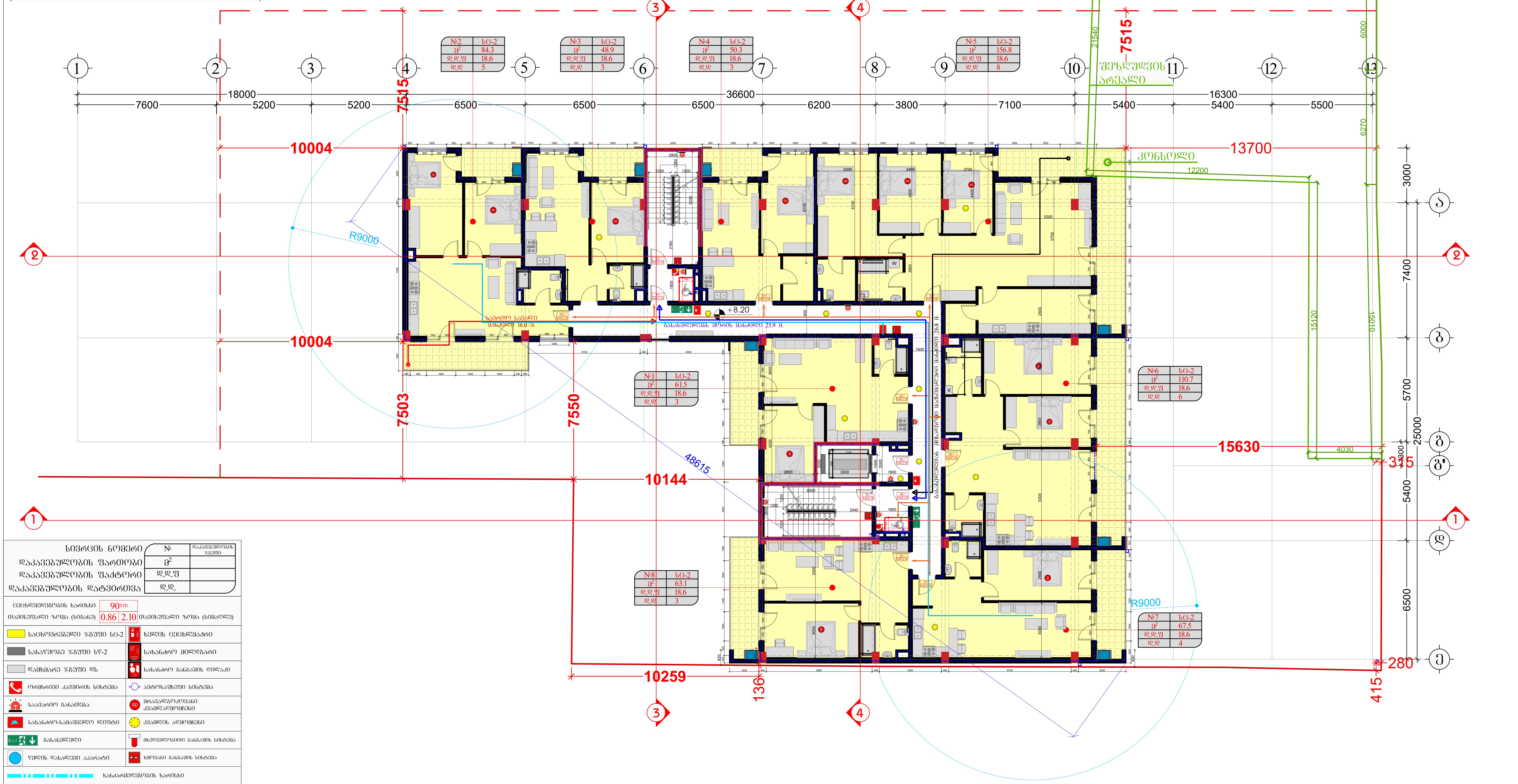

სივრცის ნომერი	№	დაკავებულობის ჯგუფი
დაკავებულობის ფართობი	მ²	
დაკავებულობის ფაქტორი	დ.დ.ფ	
დაკავებულობის დატვირთვა	დ.დ.	

ცეცხლმედეგობის ხარისხი 90წთ.
თავისუფალი ზომა (სიგანე) 0.86 | 2.10 თავისუფალი ზომა (სიმაღლე)

საცხოვრებელი ჯგუფი სც-2	ხელის ცეცხლმაქრი
სასაწყობე ჯგუფი სწ-2	სახანძრო მილდგარი
დამხმარე ჯგუფი დს	სახანძრო განგაშის ღილაკი
ორმხრივი კავშირის სისტემა	ავტოსაშხეფი სისტემა
საავარიო განათება	მრავალზოკოვანი კვამლადმომჩენი
სახანძრო-სამაშველო ლიფტი	კვამლის აღმომჩენი
გასასვლელი	მხედველობითი განგაშის სისტემა
წყლის დასალევი აპარატი	ხმოვანი განგაშის სისტემა

ხანძარმედეგობის ხარისხი
მისაწვდომი სვლაგეზი
გასასვლელთან მისადგომი მაქსიმალური სავალი მანძილი
საერთო სავალი ბილიკი

შემსრულებელი:
შპს "A-3"
ს/ნ 401978721

მის.: ქ.თბილისი, ზუგდიდის ქუჩა №78 საქართველო, თბილისი

დამკვეთი:
შპს "გოჯი და კომპანია"
ს/ნ 204553438

მის.: მთაწმინდის რაიონი, ლეონიძის ქ. №1

შენიშვნა:

ექსპლიკაცია
საკადასტრო საზღვარი
წარმოსახვითი სამეზობლო მიჯნა
კონსტრუქციული ელემენტი
შემავსებელი
გათბობა-კონდიცირების განთავსების ადგილი
წყალშემკრები მილი

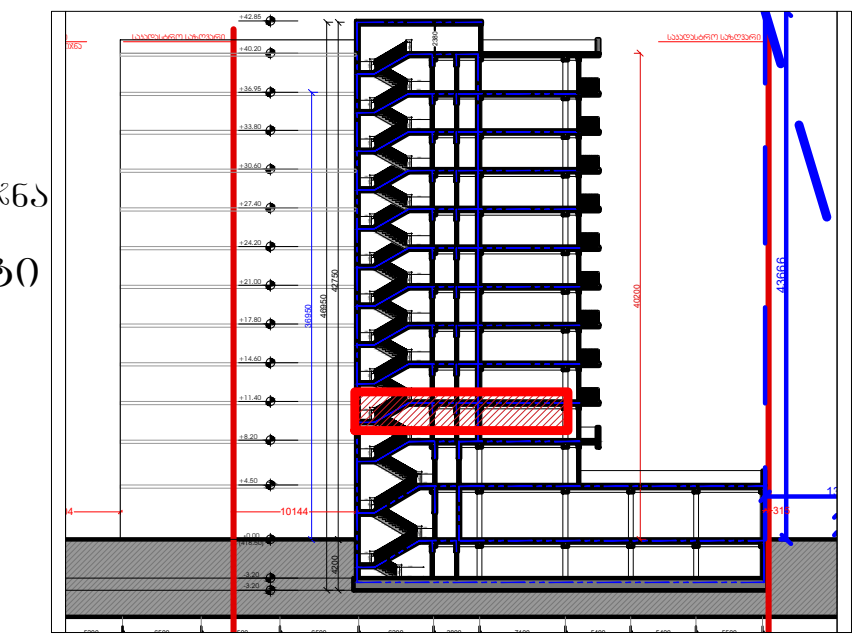

მრავალბინიანი საცხოვრებელი სახლი

მის: ქ. თბილისი, ევგენი მიქელაძის ქუჩა №9ა,
საკ: 01.13.03.023.089

CAD DWG File

ავტორი;არქიტექტორი: ლ.ქაზნიძე

არქიტექტორი: დ.კაპიძე

საავტორო უფლება:
ლ.ქაზნიძე

გეგმა
3 სართული
(საცხოვრებელი)

მასშტაბი: 1:150
ფორმატი: A3
გვერდი: 08

შენობა-ნაგებობის შსაფრთხოების ღონისძიებათანშესაბამისობის ანალიზი (№41 დადგენილების შესაბამისად)

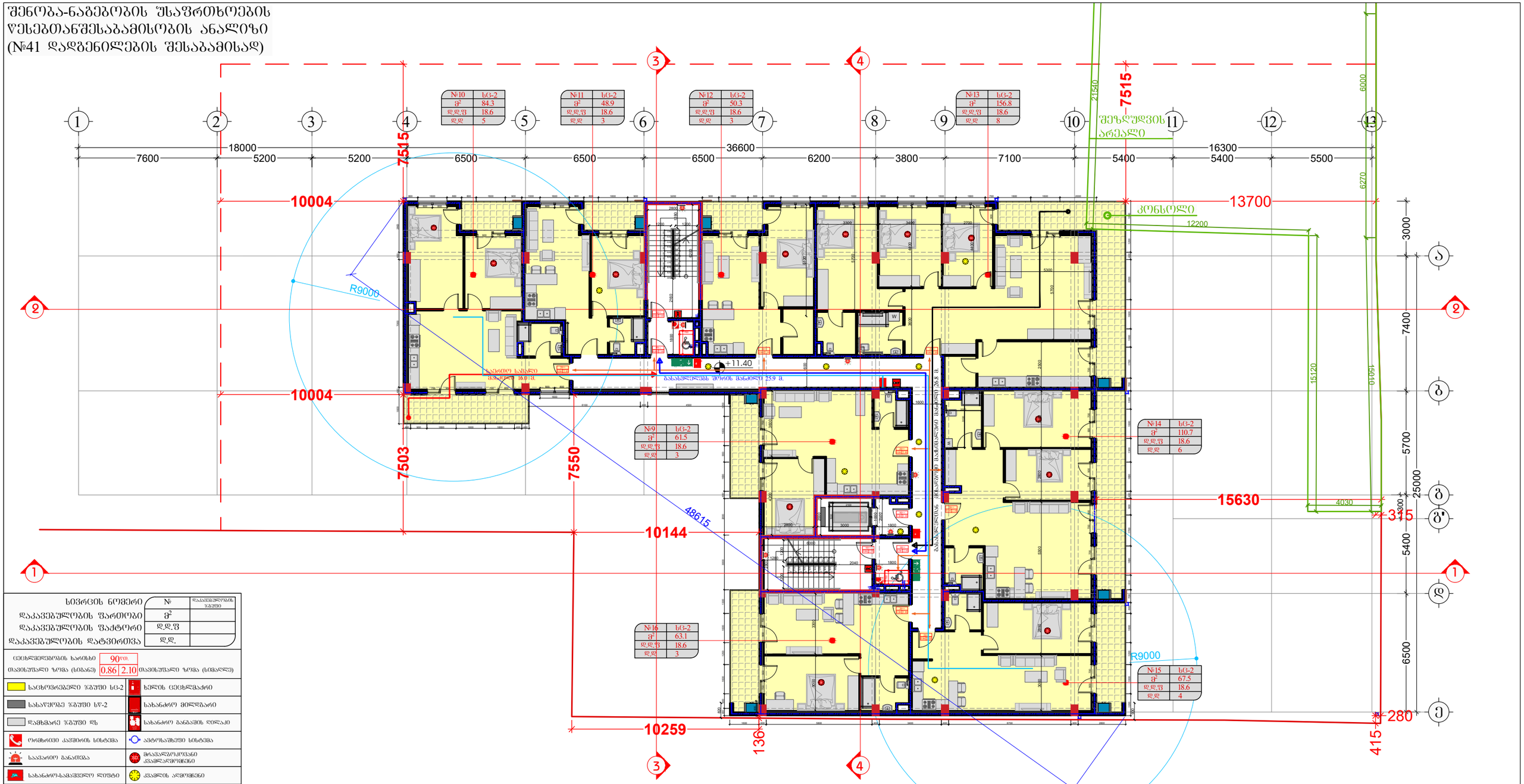

სივრცის ნომერი	№	დაკავებულობის ზომები
დაკავებულობის ფართობი	ფ²	
დაკავებულობის ფაქტორი	დ.დ.ფ	
დაკავებულობის დატვირთვა	დ.დ.	

ცეცხლმედეგობის ხარისხი	90წთ.	
თავისუფალი ზომა (სიმაღლე)	0.86	2.10 თავისუფალი ზომა (სიმაღლე)

- საცხოვრებელი ზბუშე სც-2
- სახანძრო მილსადენი
- სასაწყობე ზბუშე სწ-2
- სახანძრო მილსადენის მიერთება
- დამხმარე ზბუშე დს
- სახანძრო განაპირა ღობე
- ორმხრივი კარების სისტემა
- ავტომატური სისტემა
- საევაკუაციო განათება
- ავტომატური სისტემა ცეცხლსაწინააღმდეგო
- სახანძრო-სამაშველო ლიფტი
- ცეცხლის აღმოჩენა
- გასასვლელი
- ხელმისაწვდომი განაპირა სისტემა
- წყლის დასველების აპარატი
- ხმოვანი განაპირა სისტემა
- სანაკარგიანობის ხარისხი
- მისაწვდომი სივრცე
- გასასვლელთან მისაწვდომი მატერიალური სამალი განიერი
- საერთო სამალი ბილიკი

შემსრულებელი:
შპს "A-3"
ს/ნ 401978721

მის.: ქ.თბილისი, ზუგდიდის ქუჩა №78 საქართველო, თბილისი

დამკვეთი:
შპს "გოჯი და პომპანია"
ს/ნ 204553438

მის.: მთაწმინდის რაიონი, ლეონიძის ქ. №1

შენიშვნა:

ექსპლიკაცია
- საკადასტრო საზღვარი
- წარმოსახვითი სამეზობლო მიწა
- კონსტრუქციული ელემენტი
- შემავსებელი
- გათბობა-კონდიციონერების განთავსების ადგილი
- წყალშემკრები მილი

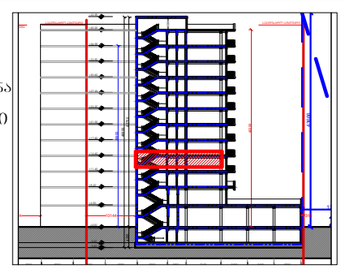

მრავალბინიანი საცხოვრებელი სახლი
მის: ქ. თბილისი, ევგენი მიქელაძის ქუჩა №9ა, ს/კ: 01.13.03.023.089
CAD DWG File
ავტორი;არქიტექტორი: ლ.ქაჯანაძე
არქიტექტორი: დ.პაპიაძე
საავტორო უფლება: ლ.ქაჯანაძე

გეგმა
4 სართული
(საცხოვრებელი)

მასშტაბი: 1:150
ფორმატი: A3
გვერდი: 08

შენობა-ნაგებობის შსაფრთხოების ღონისძიებათანშესაბამისობის ანალიზი (№41 დადგენილების შესაბამისად)

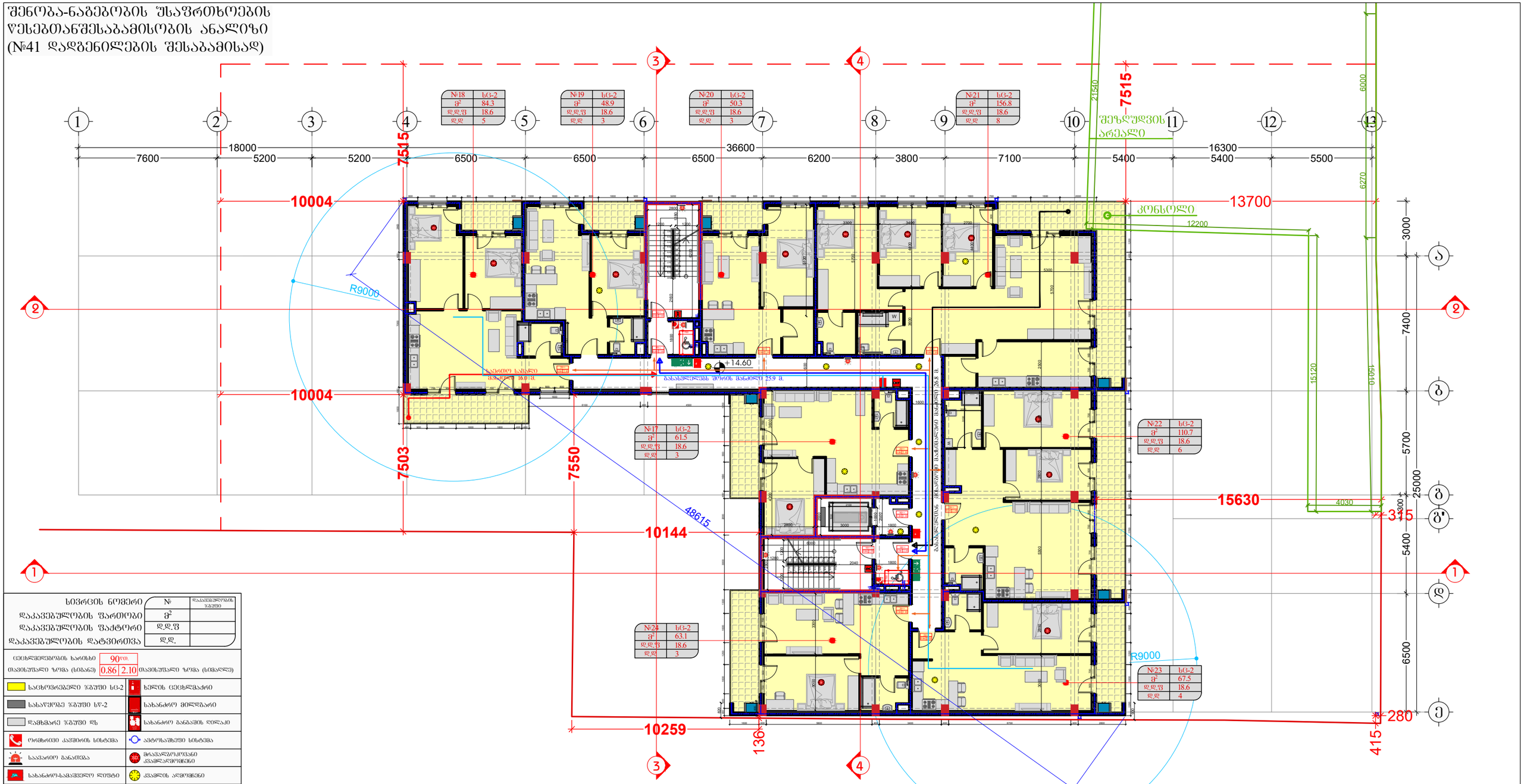

სივრცის ნომერი	№	დაკავებულობის ზომები
დაკავებულობის ფართობი	მ²	
დაკავებულობის ფაქტორი	დ.დ.ფ	
დაკავებულობის დატვირთვა	დ.დ.	

ცეცხლმედეგობის ხარისხი	90 წთ.	
თავისუფალი ზომა (სიმაღლე)	0.86	2.10 თავისუფალი ზომა (სიმაღლე)

- საცხოვრებელი ზ/ფუნი სც-2
- სახანძრო-სამაშველო ლიფტი
- სახანძრო მილსადენი
- სახანძრო განგაშის ღილაკი
- ავტომატიკის სისტემა
- მოძრავი ავზის სისტემა
- საავარიო განათება
- მრავალფუნქციანი ქვაბულებშეშენი
- ევაკუაციის ნიშნები
- ხანძრის დამაგრძნობი სისტემა
- ხანძარსაწინააღმდეგო საშუალებები
- ხმოვანი განგაშის სისტემა
- ხანძარსაწინააღმდეგო ხარისხი
- მისაწვდომი სვლაგზა
- ევაკუაციის მიმართულება
- საერთო სავალი ბილიკი

შემსრულებელი:	შპს "A-3" ს/ნ 401978721
მის.: ქ.თბილისი, ზუგდიდის ქუჩა №78 საქართველო, თბილისი	
დამკვეთი:	შპს "გოჯი და პომპანია" ს/ნ 204553438
მის.: მთაწმინდის რაიონი, ლეონიძის ქ. №1	
შენიშვნა:	

ექსპლიკაცია

- საკადასტრო საზღვარი
- წარმოსახვითი სამეზობლო მიწა
- კონსტრუქციული ელემენტი
- შემავსებელი
- გათბობა-კონდიციორების განთავსების ადგილი
- წყალშემკრები მილი

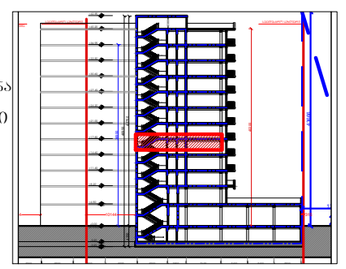

მრავალბინიანი საცხოვრებელი სახლი

მის: ქ. თბილისი, ევგენი მიქელაძის ქუჩა №9ა, ს/კ: 01.13.03.023.089

CAD DWG File

ავტორი;არქიტექტორი:	ლ.ქაგნიძე
არქიტექტორი:	დ.პაპიძე
საავტორო უფლება:	ლ.ქაგნიძე

გეგმა 5 სართული (საცხოვრებელი)

მასშტაბი:	1:150
ფორმატი:	A3
გვერდი:	08

შენობა-ნაგებობის შსაფრთხოების
წესებთანშესაბამისობის ანალიზი
(№41 დადგენილების შესაბამისად)

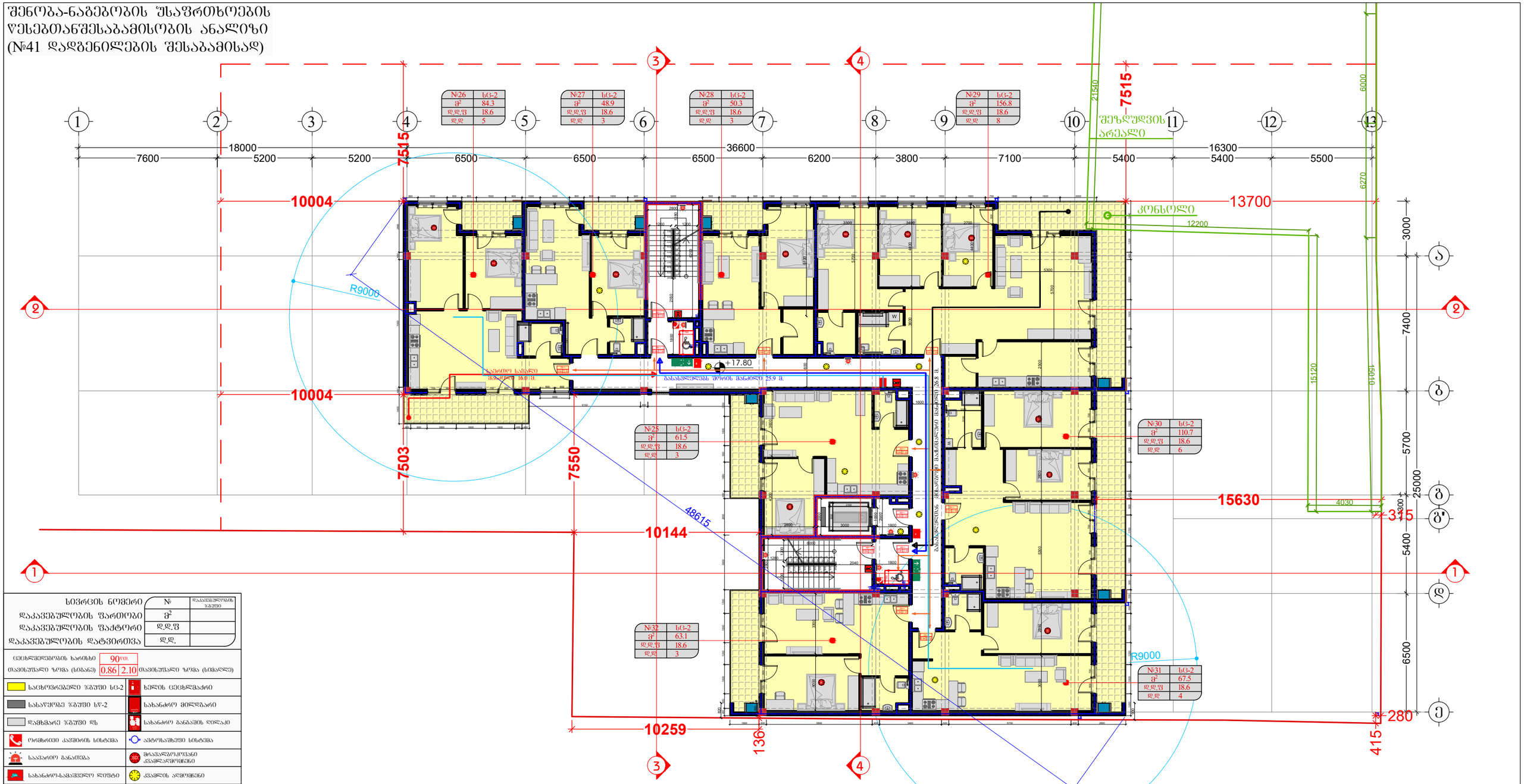

სივრცის ნომერი	№	
დაკავებულობის ფართობი	ფ²	
დაკავებულობის ფაქტორი	დ.დ.ფ	
დაკავებულობის დატვირთვა	დ.დ.	

ცეცხლმედეგობის ხარისხი 90წთ.

თავისუფალი ზომა (სიმაღლე)		თავისუფალი ზომა (სიგანე)
0.86	2.10	

- საცხოვრებელი ზ/ბუში სც-2
- სახანძრო ჰიდრანტი
- სასადილო ზ/ბუში სწ-2
- სახანძრო მილსადენი
- დამხმარე ზ/ბუში ფს
- სახანძრო განგაშის ღილაკი
- ორმხრივი კავშირის სისტემა
- ავტომატიზებული სისტემა
- საევარეო განათება
- მრავალფუნქციანი ქვაბულსიგნალი
- სახანძრო-სამაშველო ლიფტი
- ქვაბულის აღმოჩენი
- გასასვლელი
- მხედველობითი განგაშის სისტემა
- წყლის დასველების აპარატი
- ხმოვანი განგაშის სისტემა
- ხანძარსაწინააღმდეგო ხარისხი
- მისაწვდომი სვლაგზე
- გასასვლელთან მისაგვარი მატერიალური სასალი მანძილი
- საერთო სასალი ბილიკი

შემსრულებელი:	შპს "A-3" ს/ნ 401978721
მის.: ქ.თბილისი, ზუგდიდის ქუჩა №78 საქართველო, თბილისი	
დამკვეთი:	შპს "გოჯი და პომპანია" ს/ნ 204553438
მის.: მთაწმინდის რაიონი, ლეონიძის ქ. №1	
შენიშვნა:	

ექსპლიკაცია

- საკადასტრო საზღვარი
- წარმოსახვითი სამეზობლო მიწა
- კონსტრუქციული ელემენტი
- შემავსებელი
- გათბობა-კონდიციორების განთავსების ადგილი
- წყალშემკრები მილი

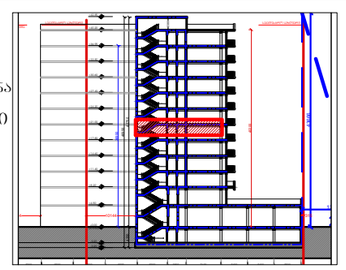

მრავალბინიანი საცხოვრებელი სახლი

მის: ქ. თბილისი, ევგენი მიქელაძის ქუჩა №9ა, ს/კ: 01.13.03.023.089

CAD DWG File

ავტორი;არქიტექტორი:	ლ.ქაჯანიძე
არქიტექტორი:	დ.პაპიძე
საავტორო უფლება:	ლ.ქაჯანიძე

გეგმა
6 სართული (საცხოვრებელი)

მასშტაბი:	1:150
ფორმატი:	A3
გვერდი:	08

შენობა-ნაგებობის შსაფრთხოების
ღესებთანშესაბამისობის ანალიზი
(№41 დადგენილების შესაბამისად)

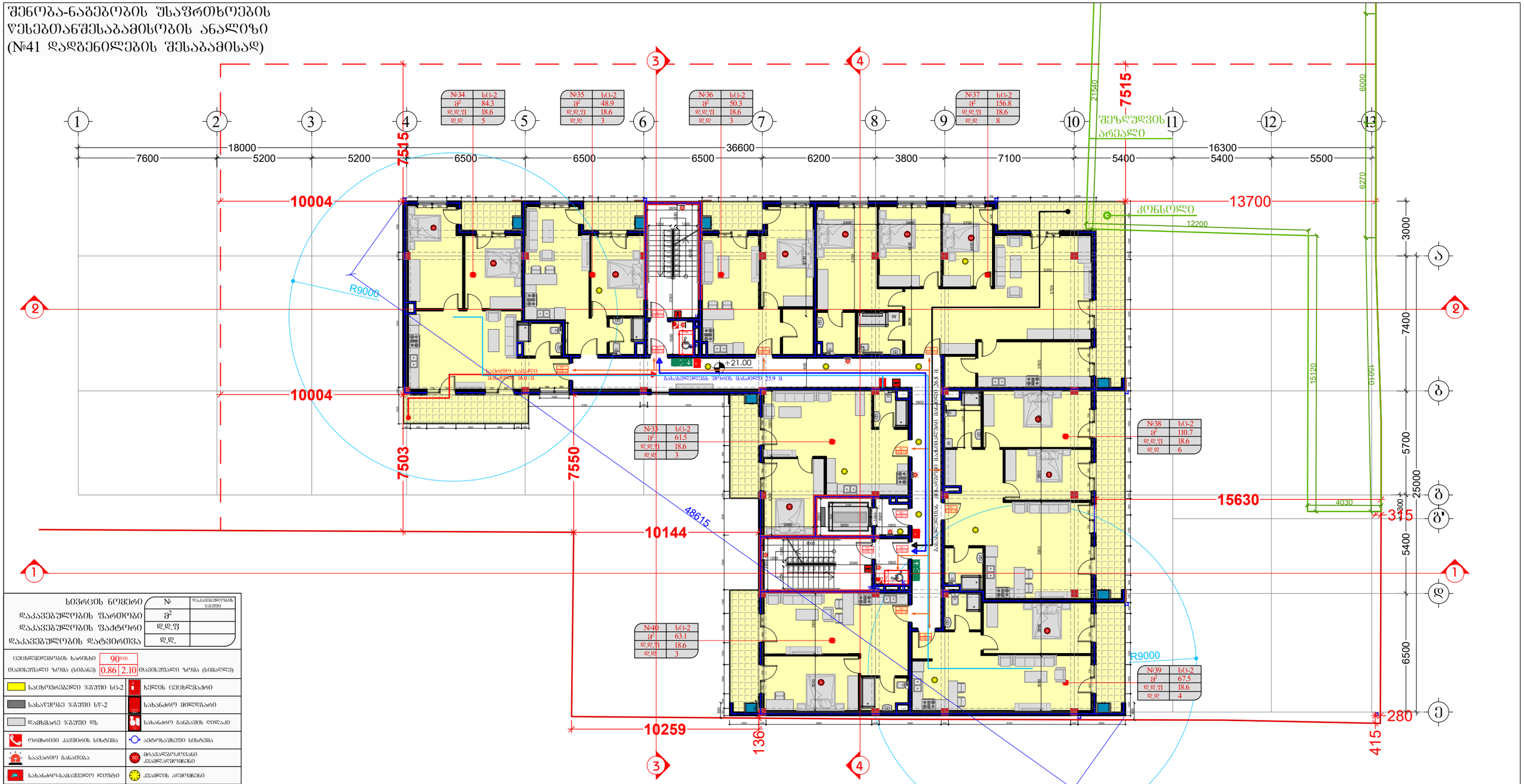

სივრცის ნომერი	№	დაკავებულობის ზღვრული
დაკავებულობის ფართობი	ფ²	
დაკავებულობის ფაქტორი	დ.დ.ფ	
დაკავებულობის დატვირთვა	დ.დ.	

ცეცხლმედეგობის ხარისხი	90წთ.	
თავისუფალი ზომა (სიბანე)	0.86	2.10 თავისუფალი ზომა (სიმაღლე)

- საცხოვრებელი ზბუშუი სც-2
- სახანძრო მილსადენი
- სახანძრო განაპირა ღიობები
- სახანძრო-სამაშველო ლიფტი
- ავტომატური განაპირა სისტემა
- გასასვლელი
- მბრძანებლობითი განაპირა სისტემა
- წყლის დასველების აპარატი
- ხმოვანი განაპირა სისტემა
- სახანძრომედეგობის ხარისხი
- მისაწვდომი სვლაგზე
- გასასვლელთან მისაგზომი მატმებალური სავალი მანძილი
- საერთო სავალი ბილიკი

შემსრულებელი: შპს "A-3" ს/ნ 401978721	დამკვეთი: შპს "გოჯი და პომპანია" ს/ნ 204553438
მის.: ქ.თბილისი, ზუგდიდის ქუჩა №78 საქართველო, თბილისი	მის.: მთაწმინდის რაიონი, ლეონიძის ქ. №1

შენიშვნა:

ექსპლიკაცია
- საკადასტრო საზღვარი
- წარმოსახვითი სამეზობლო მიწა
- კონსტრუქციული ელემენტი
- შემავსებელი
- გათბობა-კონდიციორების განთავსების ადგილი
- წყალშემკრები მილი

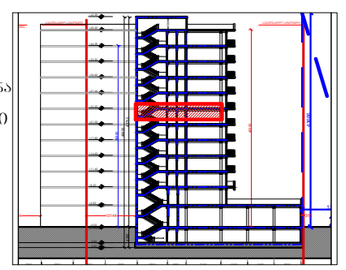

მრავალბინიანი საცხოვრებელი სახლი

მის: ქ. თბილისი, ევგენი მიქელაძის ქუჩა №9ა, ს/კ: 01.13.03.023.089

CAD DWG File

ავტორი;არქიტექტორი: ლ.ქაბანიძე

არქიტექტორი: დ.პაპიძე

საავტორო უფლება: ლ.ქაბანიძე

გეგმა
7 სართული (საცხოვრებელი)

მასშტაბი: 1:150
ფორმატი: A3
გვერდი: 08

შენობა-ნაგებობის უსაფრთხოების წესებთანშესაბამისობის ანალიზი (№41 დადგენილების შესაბამისად)

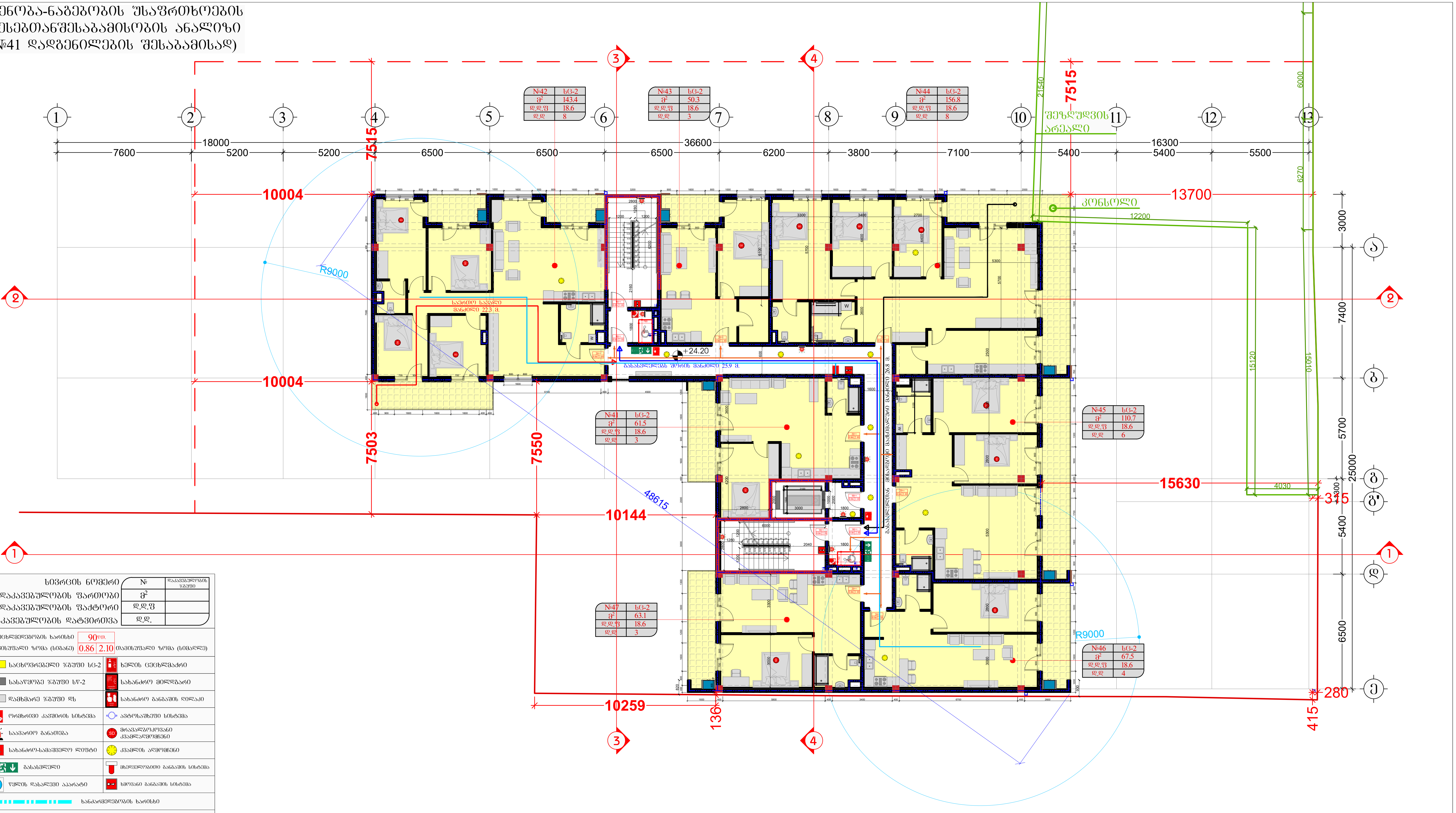

სივრცის ნომერი	№	დაკავებულობის ჯგუფი
დაკავებულობის ფართობი	$მ^2$	
დაკავებულობის ფაქტორი	დ.დ.ფ	
დაკავებულობის დატვირთვა	დ.დ.	

ცეცხლმედეგობის ხარისხი	90 წთ.	
თავისუფალი ზომა (სიგანე)	0.86 / 2.10	თავისუფალი ზომა (სიმაღლე)

საცხოვრებელი ჯგუფი სც-2	ხელის ცეცხლმაქრი
სასაწყობე ჯგუფი სწ-2	სახანძრო მილდგარი
დამხმარე ჯგუფი დს	სახანძრო განგაშის ღილაკი
ორმხრივი კავშირის სისტემა	ავტოსაშხეფი სისტემა
საავარიო განათება	მრავალბოკოვანი კვამლადმომჩენი
სახანძრო-სამაშველო ლიფტი	კვამლის ადმომჩენი
გასასვლელი	მხედველობითი განგაშის სისტემა
წყლის დასალევი აპარატი	ხმოვანი განგაშის სისტემა

- ხანძარმედეგობის ხარისხი
- მისაწვდომი სვლაგეზი
- გასასვლელთან მისადგომი მაქსიმალური სავალი მანძილი
- საერთო სავალი ბილიკი

შემსრულებელი:
შპს "A-3"
ს/ნ 401978721
მის.: ქ.თბილისი, ზუბდიდის ქუჩა №78 საქართველო, თბილისი

დამკვეთი:
შპს "გოკი და კომპანია"
ს/ნ 204553438
მის.: მთაწმინდის რაიონი, ლეონიძის ქ. №1

შენიშვნა:

ექსპლიკაცია
- საკადასტრო საზღვარი
- წარმოსახვითი სამეზობლო მიჯნა
- კონსტრუქციული ელემენტი
- შემავსებელი
- გათბობა-კონდიცირების განთავსების ადგილი
- წყალშემკრები მილი

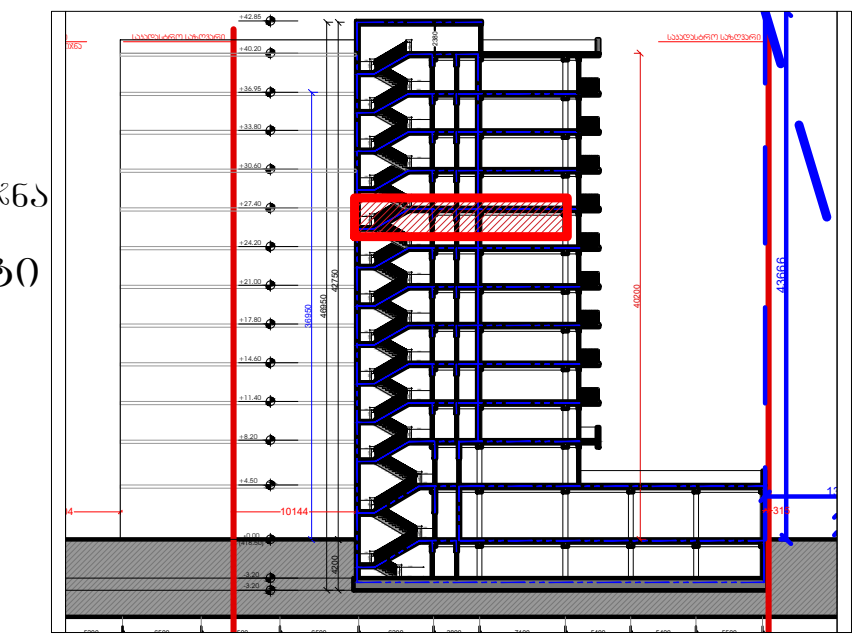

მრავალბინიანი საცხოვრებელი სახლი

მის: ქ. თბილისი, ევგენი მიქელაძის ქუჩა №9ა,
საკ: 01.13.03.023.089

CAD DWG File

ავტორი;არქიტექტორი: ლ.ძაგნიძე

არქიტექტორი: დ.კაპიძე

საავტორო უფლება:
ლ.ძაგნიძე

გეგმა
8 სართული (საცხოვრებელი)

მასშტაბი: 1:150
ფორმატი: A3
გვერდი: 08

Планировка 1-2-комнатных квартир в осях 1-12/А-Ж (№41 вариант планировки 1-2-комнатных квартир в осях 1-12/А-Ж)

Поэтажный план	№	кв.м общей площади
кв.м общей площади	6	18.6
кв.м	7	110.7
кв.м	8	18.6
кв.м	9	18.6
кв.м	10	156.8
кв.м	11	50.3
кв.м	12	143.4
кв.м	13	18.6
кв.м	14	8

Поэтажный план	№	кв.м общей площади
кв.м общей площади	1	18.6
кв.м	2	63.1
кв.м	3	18.6
кв.м	4	18.6
кв.м	5	67.5

Поэтажный план	№	кв.м общей площади
кв.м общей площади	1	18.6
кв.м	2	61.5
кв.м	3	18.6

Поэтажный план	№	кв.м общей площади
кв.м общей площади	1	18.6
кв.м	2	110.7
кв.м	3	18.6
кв.м	4	6

Поэтажный план	№	кв.м общей площади
кв.м общей площади	1	18.6
кв.м	2	156.8
кв.м	3	18.6
кв.м	4	8

Поэтажный план	№	кв.м общей площади
кв.м общей площади	1	18.6
кв.м	2	50.3
кв.м	3	18.6
кв.м	4	8

Поэтажный план	№	кв.м общей площади
кв.м общей площади	1	18.6
кв.м	2	143.4
кв.м	3	18.6
кв.м	4	8

Поэтажный план	№	кв.м общей площади
кв.м общей площади	1	18.6
кв.м	2	61.5
кв.м	3	18.6

Поэтажный план	№	кв.м общей площади
кв.м общей площади	1	18.6
кв.м	2	63.1
кв.м	3	18.6

Поэтажный план	№	кв.м общей площади
кв.м общей площади	1	18.6
кв.м	2	67.5
кв.м	3	18.6
кв.м	4	4

შენობა-ნაგებობის შსაფრთხოების ღონისძიებათანშესაბამისობის ანალიზი (№41 დადგენილების შესაბამისად)

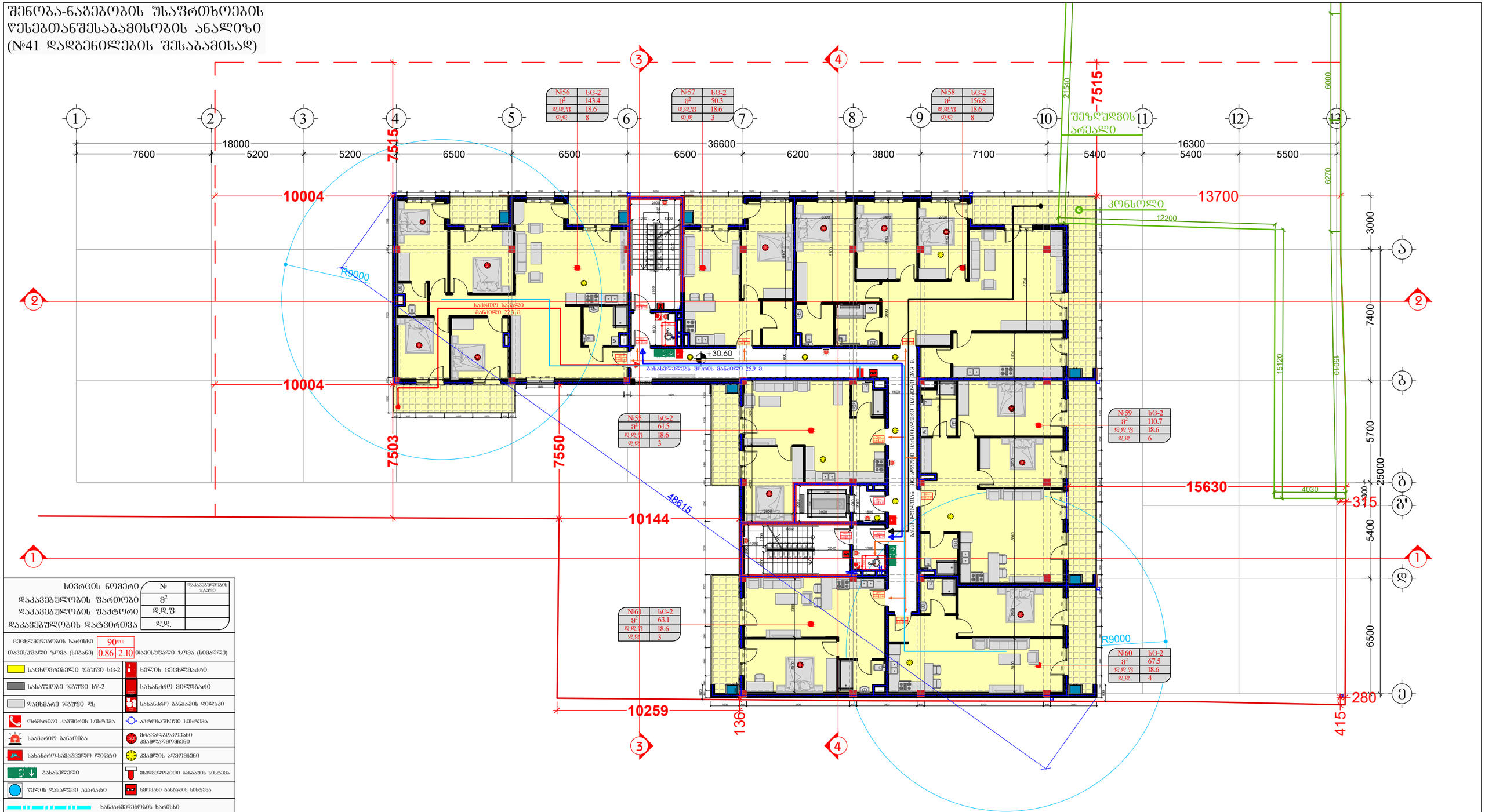

სივრცის ნომერი	№	დაკავებულობის ზომები
დაკავებულობის ფართობი	ფ²	
დაკავებულობის ფაქტორი	დ.დ.ფ	
დაკავებულობის დატვირთვა	დ.დ.	

ცეცხლმედეგობის ხარისხი	90წთ.	
თავისუფალი ზომა (სიმაღლე)	0.86	2.10 თავისუფალი ზომა (სიმაღლე)

- საცხოვრებელი ზგშუი სც-2
- სასაწყობე ზგშუი სწ-2
- დამხმარე ზგშუი ზ
- ორმხრივი კარების სისტემა
- საავარიო განათება
- სახანძრო-სამაშველო ლიფტი
- გასასვლელი
- წყლის დასალევი აპარატი
- ხელის ცეცხლმაქრი
- სახანძრო მილსადარი
- სახანძრო განაპირის ღილაკი
- ავტომატიკის სისტემა
- მრავალმოქმედი ქვაბულსიგნალიზატორი
- კიბის ლიანდაგი
- სახანძრო განგაშის სისტემა
- ხმოვანი განგაშის სისტემა
- სახანძრო-ტექნიკური ხარისხი
- მისაწვდომი სვლაგზა
- გასასვლელთან მისაწვდომი მატერიალური სასალი მანძილი
- საერთო სასალი ბილიკი

შემსრულებელი:	შპს "A-3" ს/ნ 401978721
მის.:	ქ.თბილისი, ზუგდიდის ქუჩა №78 საქართველო, თბილისი
დამკვეთი:	შპს "გოჯი და პომპანია" ს/ნ 204553438
მის.:	მთაწმინდის რაიონი, ლეონიძის ქ. №1
შენიშვნა:	

ექსპლიკაცია

- საკადასტრო საზღვარი
- წარმოსახვითი სამეზობლო მიწა
- კონსტრუქციული ელემენტი
- შემავსებელი
- გათბობა-კონდიციონერების განთავსების ადგილი
- წყალშემკრები მილი

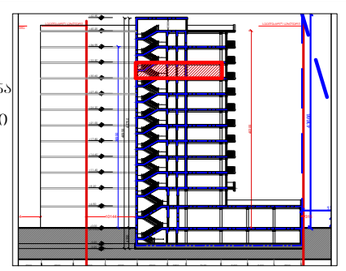

მრავალბინიანი საცხოვრებელი სახლი

მის: ქ. თბილისი, ევგენი მიქელაძის ქუჩა №9ა, ს/კ: 01.13.03.023.089

CAD DWG File

ავტორი;არქიტექტორი:	ლ.ქაჯაიძე
არქიტექტორი:	დ.პაპიძე
საავტორო უფლება:	ლ.ქაჯაიძე

გეგმა 10 სართული (საცხოვრებელი)

მასშტაბი:	1:150
ფორმატი:	A3
გვერდი:	08

შენობა-ნაგებობის უსაფრთხოების
წესებთანშესაბამისობის ანალიზი
(№41 დადგენილების შესაბამისად)

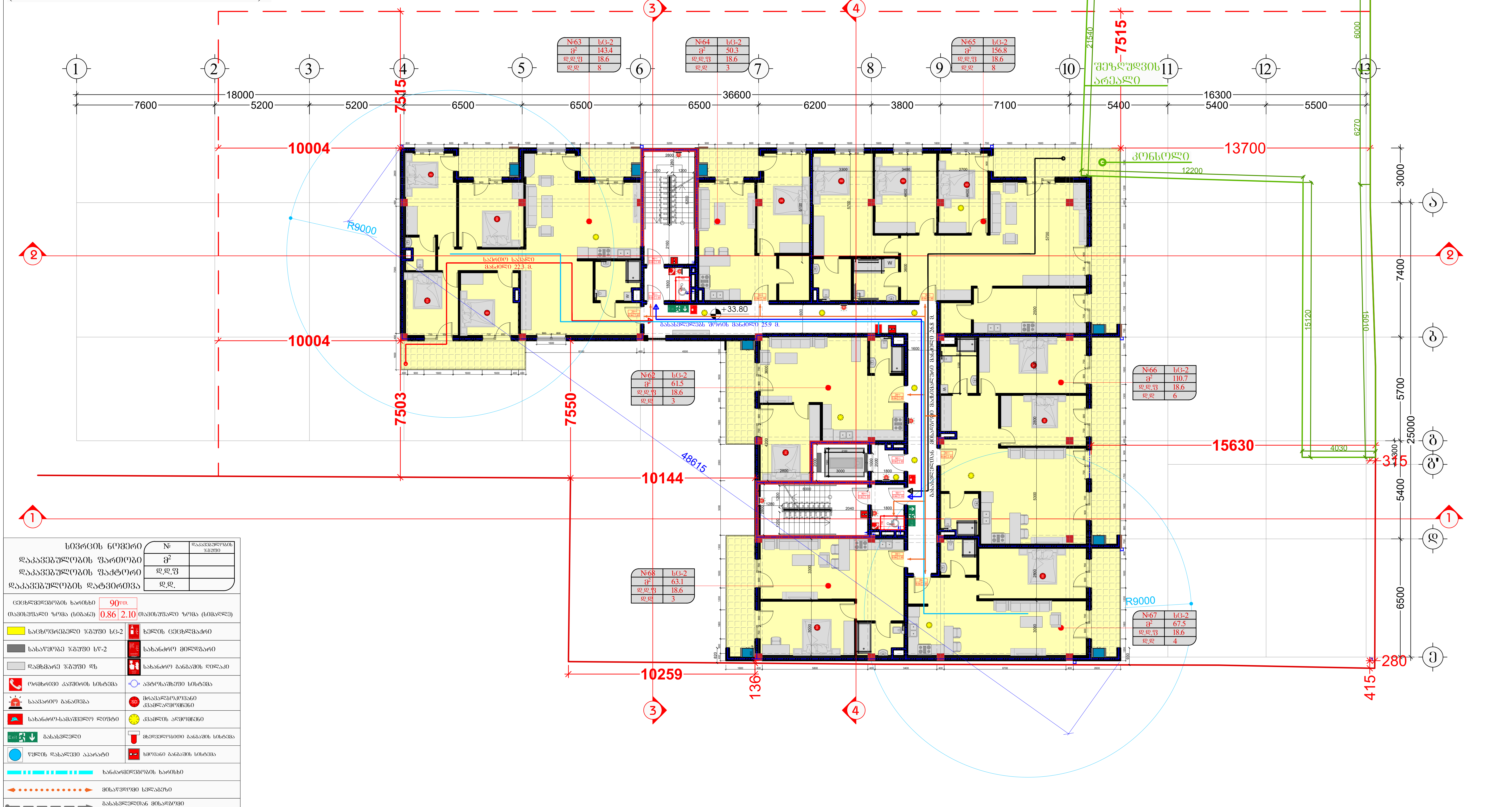

სივრცის ნომერი	№	დაკავებულობის ჯგუფი
დაკავებულობის ფართობი	მ²	
დაკავებულობის ფაქტორი	დ.დ.ფ	
დაკავებულობის დატვირთვა	დ.დ.	

ცეცხლმედეგობის ხარისხი	90წთ.		
თავისუფალი ზომა (სიგანე)	0.86	2.10	თავისუფალი ზომა (სიმაღლე)

საცხოვრებელი ჯგუფი ს-2	ხელის ცეცხლმაქრი
სასაწყობე ჯგუფი სწ-2	სახანძრო მილდგარი
დამხმარე ჯგუფი დს	სახანძრო განგაშის ღილაკი
ორმხრივი კავშირის სისტემა	ავტოსაშხეფი სისტემა
საავარიო განათება	მრავალზოკოვანი კვამლადმომჩენი
სახანძრო-სამაშველო ლიფტი	კვამლის აღმომჩენი
გასასვლელი	მხედველობითი განგაშის სისტემა
წყლის დასალევი აპარატი	ხმოვანი განგაშის სისტემა
ხანძარმედეგობის ხარისხი	
მისაწვდომი სვლაგეზი	
გასასვლელთან მისადგომი მაქსიმალური სავალი მანძილი	
საერთო სავალი ბილიკი	

შემსრულებელი:
შპს "A-3"
ს/ნ 401978721

მის.: ქ.თბილისი, ზუგდიდის ქუჩა №78 საქართველო, თბილისი

დამკვეთი:
შპს "გოჯი და კომპანია"
ს/ნ 204553438

მის.: მთაწმინდის რაიონი, ლეონიძის ქ. №1

შენიშვნა:

ექსპლიკაცია
- საკადასტრო საზღვარი
- წარმოსახვითი სამეზობლო მიჯნა
- კონსტრუქციული ელემენტი
- შემავსებელი
- გათბობა-კონდიციონერების განთავსების ადგილი
- წყალშემკრები მილი

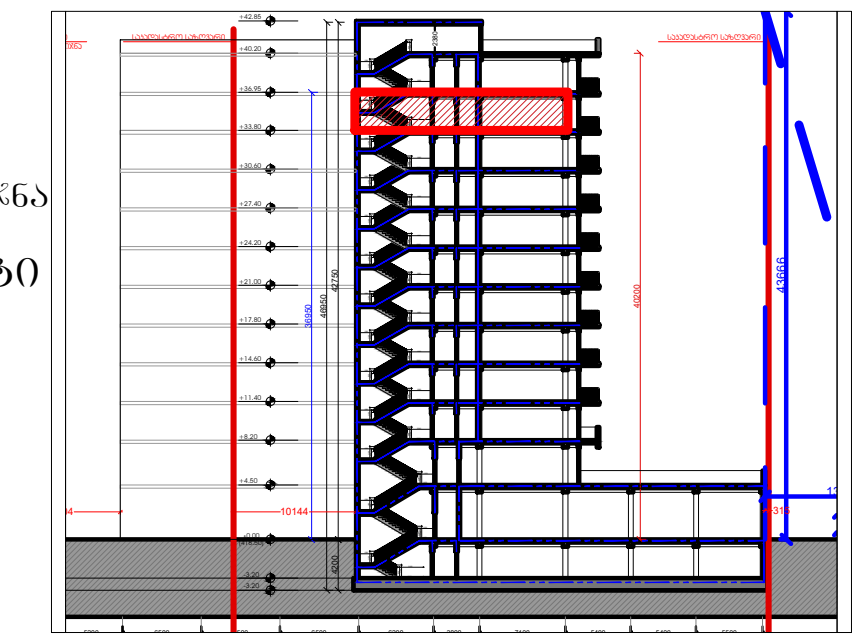

მრავალბინიანი საცხოვრებელი სახლი
მის: ქ. თბილისი, ევგენი მიქელაძის ქუჩა №9ა,
საკ: 01.13.03.023.089

CAD DWG File

ავტორი;არქიტექტორი: ლ.ძაბნიძე

არქიტექტორი: დ.კაპიძე

საავტორო უფლება:
ლ.ძაბნიძე

გეგმა
11 სართული
(საცხოვრებელი)

მასშტაბი: 1:150
ფორმატი: A3
ფურცელი: 08

შენობა-ნაგებობის უსაფრთხოების წესებთანშესაბამისობის ანალიზი (№41 დადგენილების შესაბამისად)

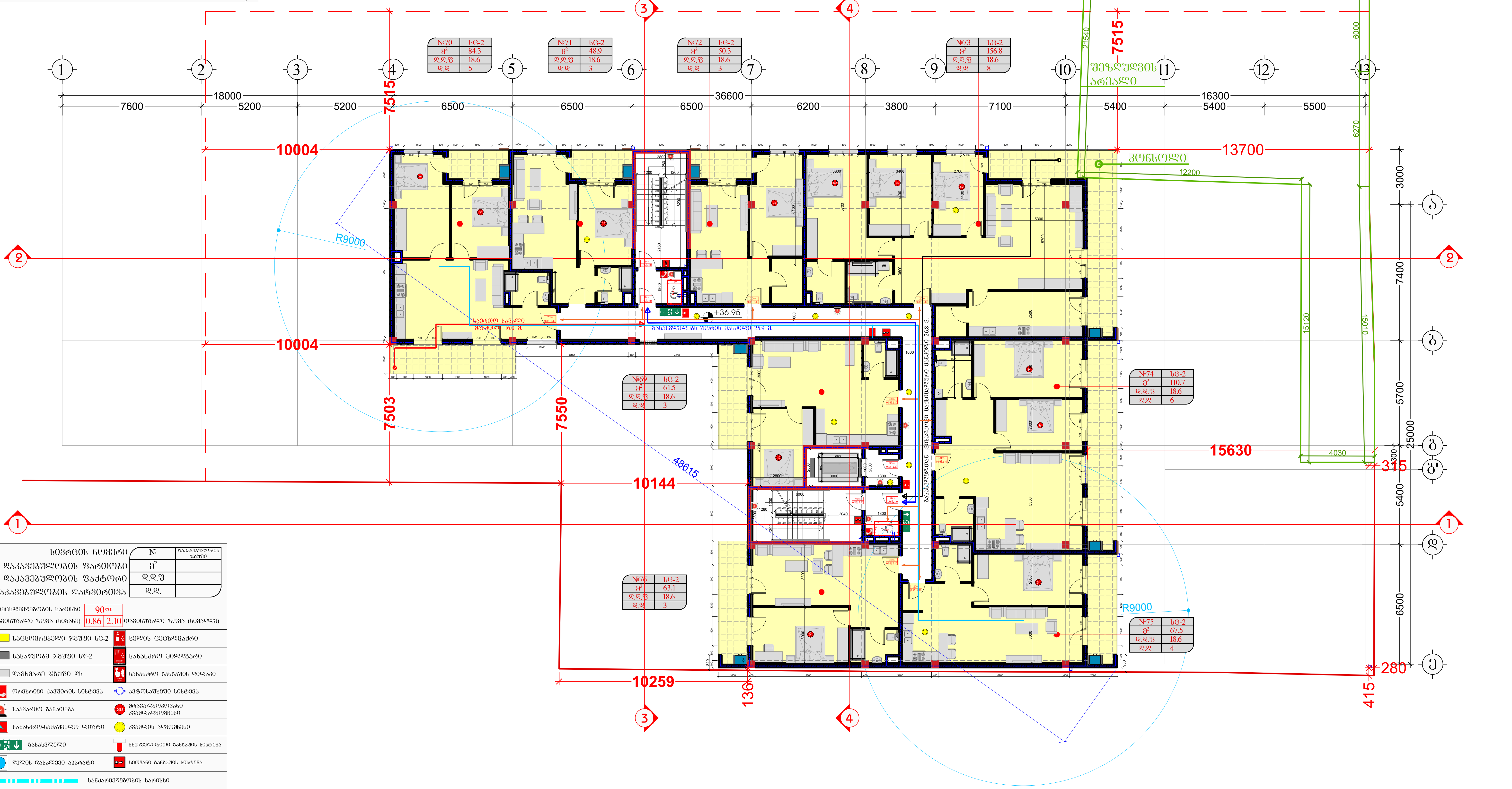

სივრცის ნომერი	№	დაკავებულობის ჯგუფი
დაკავებულობის ფართობი	მ²	
დაკავებულობის ფაქტორი	დ.დ.ფ	
დაკავებულობის დატვირთვა	დ.დ.	

ცეცხლმედეგობის ხარისხი	90წთ.	
თავისუფალი ზომა (სიგანე)	0.86	2.10 თავისუფალი ზომა (სიმაღლე)

საცხოვრებელი ჯგუფი სც-2	ხელის ცეცხლმაქრი
სასაწყობე ჯგუფი სწ-2	სახანძრო მილდგამი
დამხმარე ჯგუფი დს	სახანძრო განგაშის ღილაკი
ორმხრივი კავშირის სისტემა	ავტოსაშხეფი სისტემა
საავარიო განათება	მრავალზოკოვანი კვამლადმომჩენი
სახანძრო-სამაშველო ლიფტი	კვამლის აღმომჩენი
გასასვლელი	მხედველობითი განგაშის სისტემა
წყლის დასალევი აპარატი	ხმოვანი განგაშის სისტემა
ხანძარმედეგობის ხარისხი	
მისაწვდომი სვლაგეზი	
გასასვლელთან მისადგომი მაქსიმალური სავალი მანძილი	
საერთო სავალი ბილიკი	

შემსრულებელი:
შპს "A-3"
ს/ნ 401978721

მის.: ქ.თბილისი, ზუგდიდის ქუჩა №78 საქართველო, თბილისი

დამკვეთი:
შპს "გოჯი და კომპანია"
ს/ნ 204553438

მის.: მთაწმინდის რაიონი, ლეონიძის ქ. №1

შენიშვნა:

ექსპლიკაცია
- საკადასტრო საზღვარი
- წარმოსახვითი სამეზობლო მიჯნა
- კონსტრუქციული ელემენტი
- შემავსებელი
- გათბობა-კონდიცირების განთავსების ადგილი
- წყალშემკრები მილი

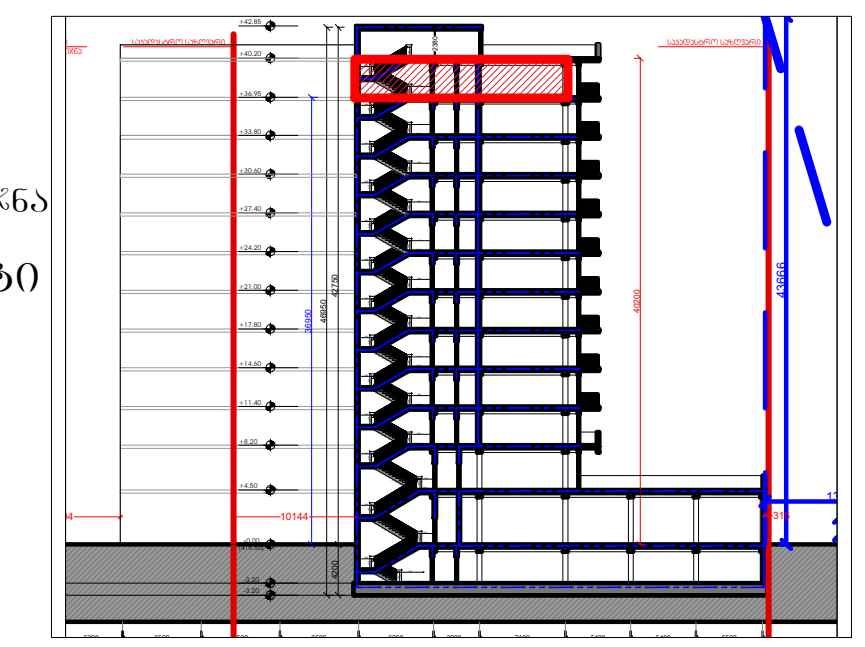

მრავალბინიანი საცხოვრებელი სახლი

მის: ქ. თბილისი, ევგენი მიქელაძის ქუჩა №9ა,
საკ: 01.13.03.023.089

CAD DWG File

ავტორი;არქიტექტორი: ლ.ქაგნიძე

არქიტექტორი: დ.კაპაძე

საავტორო უფლება:
ლ.ქაგნიძე

გეგმა
12 სართული
(საცხოვრებელი)

მასშტაბი: 1:150
ფორმატი: A3
გვერდი: 08

მისაწვდომობის ეროვნული სტანდარტის
შესაბამისობის ანალიზი
(732 დადგენილების შესაბამისად)

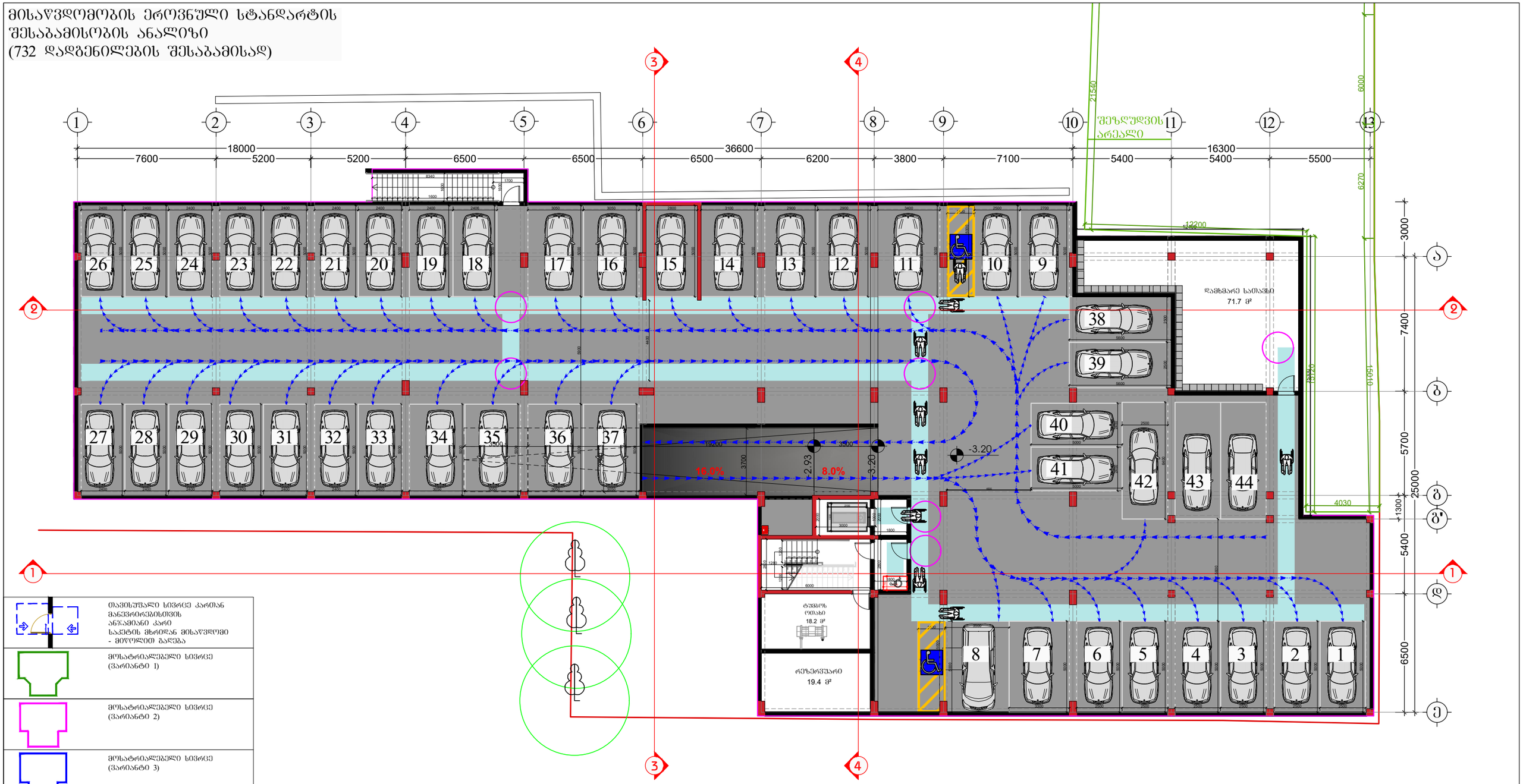

	თავისუფალი სივრცე კართან მანევრირებისთვის ანჯამიანი კარის საკეტის მხრიდან მისაწვდომი - მიღოლით გალება
	მოსატრიალებელი სივრცე (ვარიანტი 1)
	მოსატრიალებელი სივრცე (ვარიანტი 2)
	მოსატრიალებელი სივრცე (ვარიანტი 3)
	მოსატრიალებელი სივრცე (ვარიანტი 4)
საცხოვრებელი ბინის ტიპი	A-N საცხოვრებელი ბინის ნომერი
შშმ პირთა გადაადგილების მიმართულება (სიგანე 90სმ)	

შემსრულებელი:
შპს "A-3"
ს/ნ 401978721

მის.: ქ.თბილისი, ზუგდიდის ქუჩა №78 საქართველო, თბილისი

დამკვეთი:
შპს "გოჯი და პომპანია"
ს/ნ 204553438

მის.: მთაწმინდის რაიონი, ლეონიძის ქ. №1

შენიშვნა:

ექსპლიკაცია
- საკადასტრო საზღვარი
- წარმოსახვითი სამეზობლო მიწა
- კონსტრუქციული ელემენტი
- შემავსებელი
- გათბობა-კონდიცირების განთავსების ადგილი
- წყალშემკრები მილი

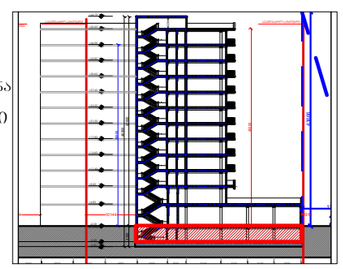

მრავალბინიანი საცხოვრებელი სახლი

მის: ქ. თბილისი, ევგენი მიქელაძის ქუჩა №9ა, საკ: 01.13.03.023.089

CAD DWG File

ავტორი;არქიტექტორი: ლ.ქაბნიძე

არქიტექტორი: დ.პაპიძე

საავტორო უფლება: ლ.ქაბნიძე

გეგმა
-1 სართული
(ავტოფარეხი)

მასშტაბი: 1:150
ფორმატი: A3
გვერდი: 08

მისაწვდომობის ეროვნული სტანდარტის შესაბამისობის ანალიზი
(732 დადგენილების შესაბამისად)

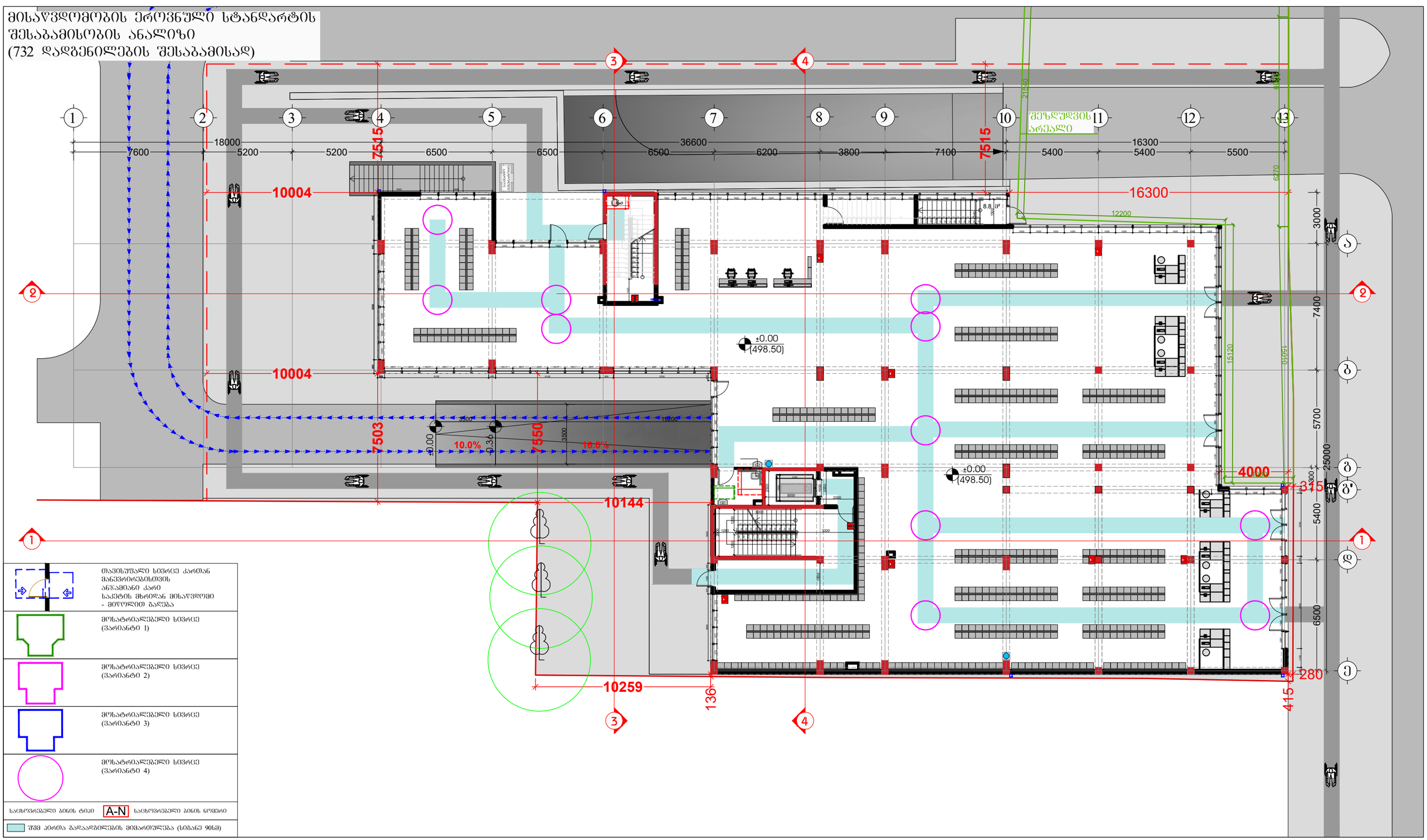

	თავისუფალი სივრცე კართან მანევრირებისთვის ანუ ამავე კარი საკეტის მხრიდან მისაწვდომი - მიწოლით გაღება
	მოსატრიალებელი სივრცე (ვარიანტი 1)
	მოსატრიალებელი სივრცე (ვარიანტი 2)
	მოსატრიალებელი სივრცე (ვარიანტი 3)
	მოსატრიალებელი სივრცე (ვარიანტი 4)
საცხოვრებელი ბინის ტიპი	A-N საცხოვრებელი ბინის ნომერი
შშმ პირთა გადაადგილების მიმართულება (სიგანე 90სმ)	

შემსრულებელი:
შპს "A-3"
ს/ნ 401978721

მის.: ქ.თბილისი, ზუგდიდის ქუჩა №78 საქართველო, თბილისი

დამკვეთი:
შპს "გოჯი და ჯომჯანია"
ს/ნ 204553438

მის.: მთაწმინდის რაიონი, ლეონიძის ქ. №1

შენიშვნა:

ექსპლიკაცია
- საკადასტრო საზღვარი
- წარმოსახვითი სამეზობლო მიწა
- კონსტრუქციული ელემენტი
- შემავსებელი
- გათბობა-კონდიციონერების განთავსების ადგილი
- წყალშემკრები მილი

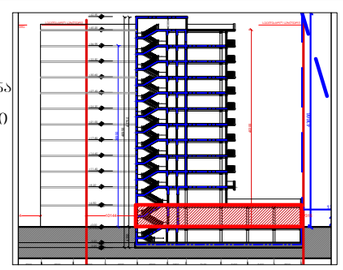

მრავალბინიანი საცხოვრებელი სახლი

მის: ქ. თბილისი, ევგენი მიქელაძის ქუჩა №9ა,
საკ: 01.13.03.023.089

CAD DWG File

ავტორი;არქიტექტორი: ლ.ქაგნიძე

არქიტექტორი: დ.პაპიძე

საავტორო უფლება:
ლ.ქაგნიძე

გეგმა
1 სართული
(კომერციული)

მასშტაბი:	1:150
ფორმატი:	A3
გვერდი:	08

მისაწვდომობის ეროვნული სტანდარტის
შესაბამისობის ანალიზი
(732 დადგენილების შესაბამისად)

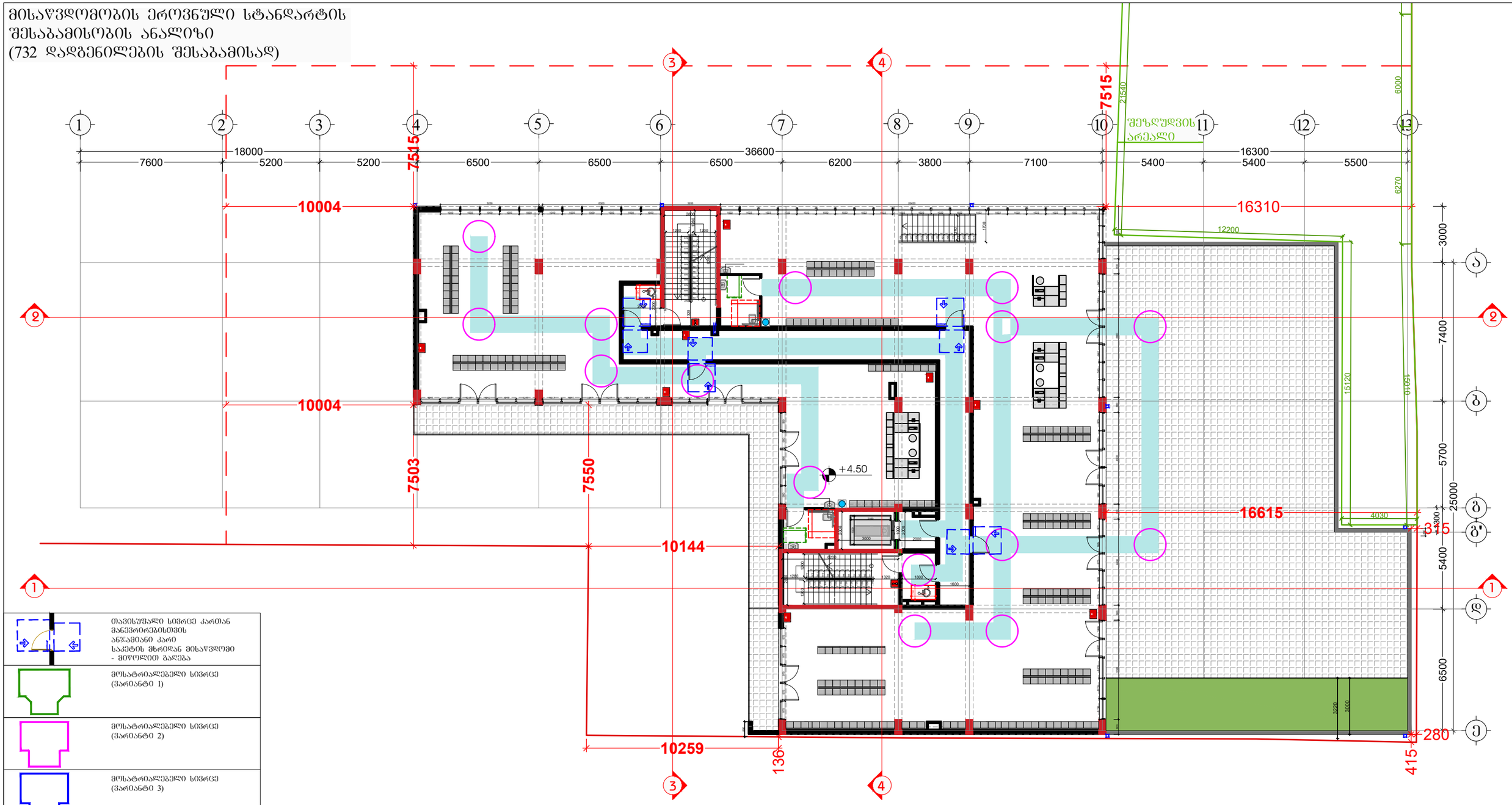

	თავისუფალი სივრცე კართან მანევრირებისთვის ანჯამიანი კარი საკეტის მხრიდან მისაწვდომი - მიწოლით გაღება
	მოსატრიალებელი სივრცე (ვარიანტი 1)
	მოსატრიალებელი სივრცე (ვარიანტი 2)
	მოსატრიალებელი სივრცე (ვარიანტი 3)
	მოსატრიალებელი სივრცე (ვარიანტი 4)
საცხოვრებელი ბინის ტიპი	A-N საცხოვრებელი ბინის ნომერი
შშმ პირთა გადაადგილების მიმართულება (სიგანე 90სმ)	

შემსრულებელი:
შპს "A-3"
ს/ნ 401978721

მის.: ქ.თბილისი, ზუგდიდის ქუჩა №78 საქართველო, თბილისი

დამკვეთი:
შპს "გოჯი და ჯომჯანია"
ს/ნ 204553438

მის.: მთაწმინდის რაიონი, ლეონიძის ქ. №1

შენიშვნა:

ექსპლიკაცია
- საკადასტრო საზღვარი
- წარმოსახვითი სამეზობლო მიწა
- კონსტრუქციული ელემენტი
- შემავსებელი
- გათბობა-კონდიციონერების განთავსების ადგილი
- წყალშემკრები მილი

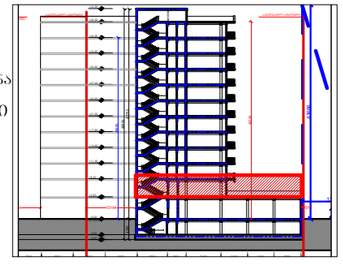

მრავალბინიანი საცხოვრებელი სახლი

მის: ქ. თბილისი, ევგენი მიქელაძის ქუჩა №9ა, ს/კ: 01.13.03.023.089

CAD DWG File

ავტორი;არქიტექტორი: ლ.ქაგნიძე

არქიტექტორი: დ.ჯაპიძე

საავტორო უფლება: ლ.ქაგნიძე

გეგმა
2 სართული
(კომერციული)

მასშტაბი: 1:150
ფორმატი: A3
გვერდი: 08

მისაწვდომობის ეროვნული სტანდარტის შესაბამისობის ანალიზი
(732 დადგენილების შესაბამისად)

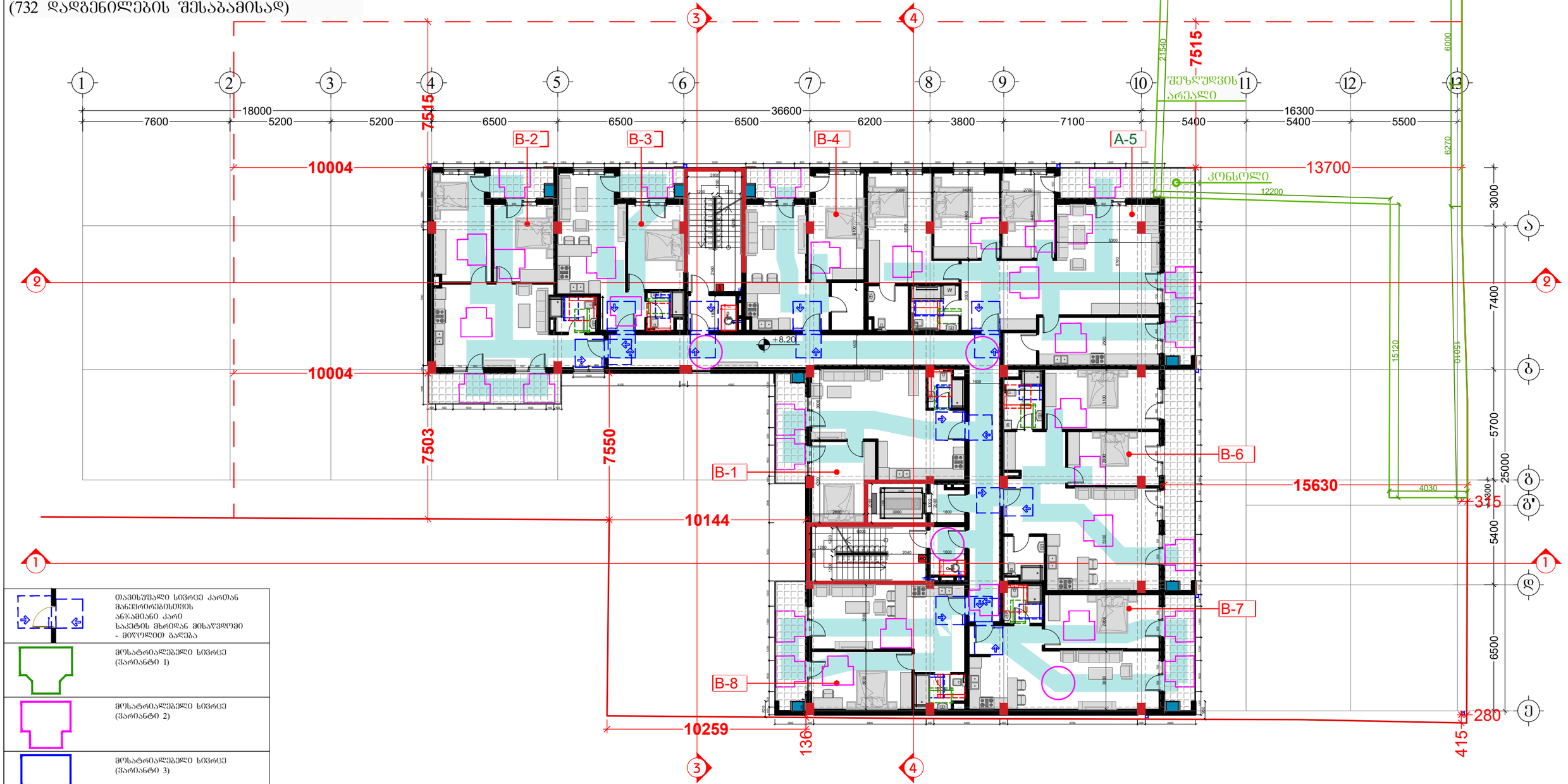

	თავისუფალი სივრცე კართან მანევრირებისთვის ანჯამიანი კარი საკეტის მხრიდან მისაწვდომი - მიწოლით გაღება
	მოსატრიალებელი სივრცე (ვარიანტი 1)
	მოსატრიალებელი სივრცე (ვარიანტი 2)
	მოსატრიალებელი სივრცე (ვარიანტი 3)
	მოსატრიალებელი სივრცე (ვარიანტი 4)
საცხოვრებელი ბინის ტიპი	A-N საცხოვრებელი ბინის ნომერი
შშმ პირთა გადაადგილების მიმართულება (სიგანე 90სმ)	

შემსრულებელი:
შპს "A-3"
ს/ნ 401978721

მის.: ქ.თბილისი, ზუგდიდის ქუჩა №78 საქართველო, თბილისი

დამკვეთი:
შპს "გოჯი და ჯომჯანია"
ს/ნ 204553438

მის.: მთაწმინდის რაიონი, ლეონიძის ქ. №1

შენიშვნა:

ექსპლიკაცია
- საკადასტრო საზღვარი
- წარმოსახვითი სამეზობლო მიწა
- კონსტრუქციული ელემენტი
- შემავსებელი
- გათბობა-კონდიციონერების განთავსების ადგილი
- წყალშემკრები მილი

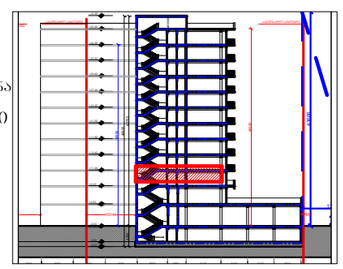

მრავალბინიანი საცხოვრებელი სახლი

მის: ქ. თბილისი, ევგენი მიქელაძის ქუჩა №9ა,
საკ: 01.13.03.023.089

CAD DWG File

ავტორი;არქიტექტორი: ლ.ქაჯნაძე

არქიტექტორი: დ.კაკიძე

საავტორო უფლება:
ლ.ქაჯნაძე

გეგმა
3 სართული
(საცხოვრებელი)

მასშტაბი: 1:150
ფორმატი: A3
გვერდი: 08

მისაწვდომობის ეროვნული სტანდარტის შესაბამისობის ანალიზი
(732 დადგენილების შესაბამისად)

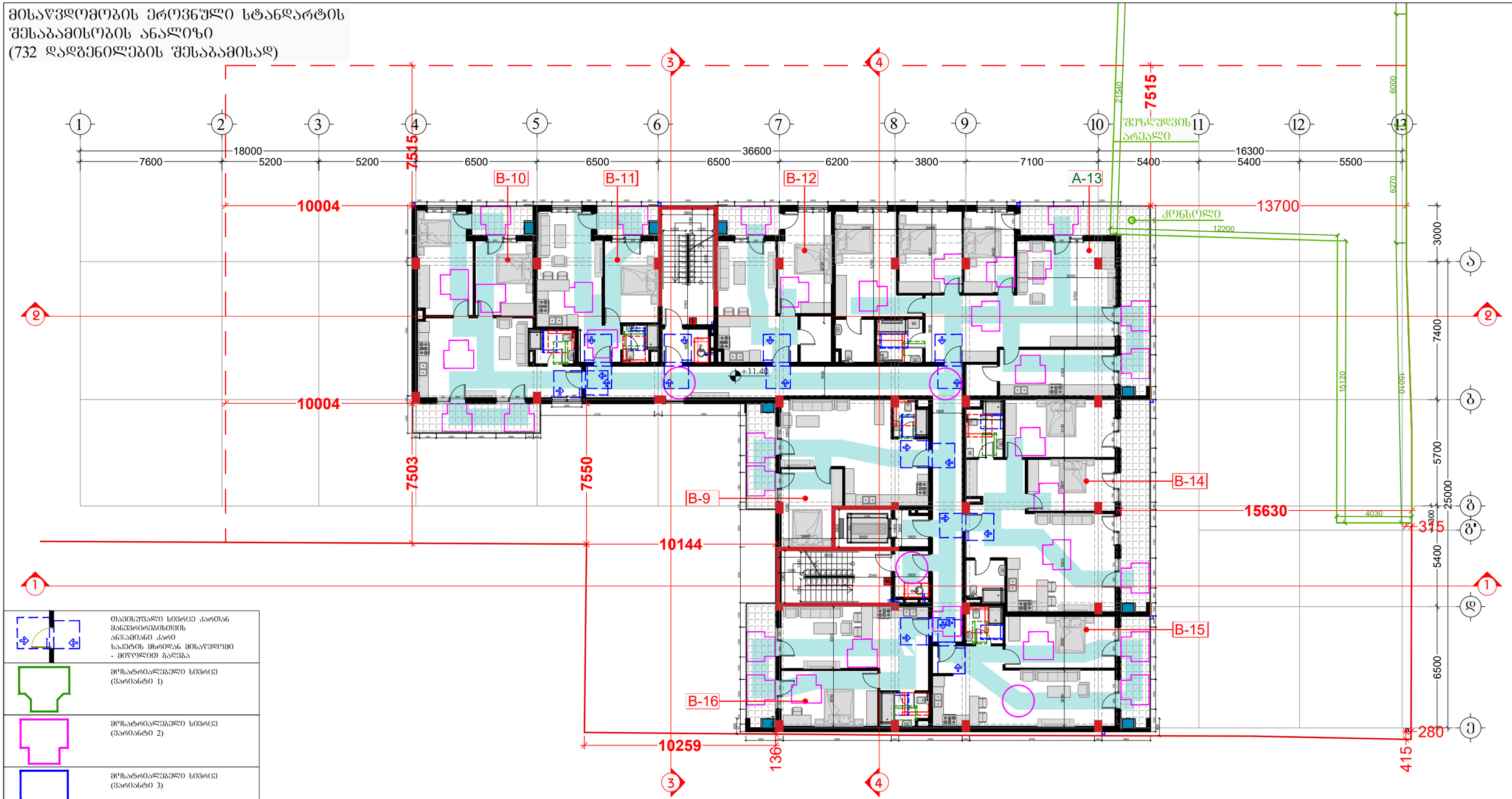

თავისუფალი სივრცე კართან მანევრირებისთვის ანჯამიანი კარი საკეტის მხრიდან მისაწვდომი - მიწოლით გაღება
მოსატრიალებელი სივრცე (ვარიანტი 1)
მოსატრიალებელი სივრცე (ვარიანტი 2)
მოსატრიალებელი სივრცე (ვარიანტი 3)
მოსატრიალებელი სივრცე (ვარიანტი 4)
საცხოვრებელი ბინის ტიპი A-N საცხოვრებელი ბინის ნომერი
შშმ პირთა გადაადგილების მიმართულება (სიგანე 90სმ)

შემსრულებელი:
შპს "A-3"
ს/ნ 401978721

მის.: ქ.თბილისი, ზუგდიდის ქუჩა №78 საქართველო, თბილისი

დამკვეთი:
შპს "გოჯი და ჯომჯანია"
ს/ნ 204553438

მის.: მთაწმინდის რაიონი, ლეონიძის ქ. №1

შენიშვნა:

ექსპლიკაცია
- საკადასტრო საზღვარი
- წარმოსახვითი სამეზობლო მიწა
- კონსტრუქციული ელემენტი
- შემავსებელი
- გათბობა-კონდიცირების განთავსების ადგილი
- წყალშემკრები მილი

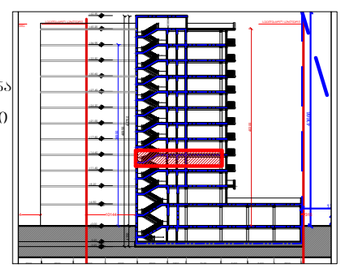

მრავალბინიანი საცხოვრებელი სახლი

მის: ქ. თბილისი, ევგენი მიქელაძის ქუჩა №9ა,
საკ: 01.13.03.023.089

CAD DWG File

ავტორი;არქიტექტორი: ლ.ქაგნიძე

არქიტექტორი: დ.კაკიძე

საავტორო უფლება:
ლ.ქაგნიძე

გეგმა
4 სართული
(საცხოვრებელი)

მასშტაბი: 1:150
ფორმატი: A3
გვერდი: 08

მისაწვდომობის ეროვნული სტანდარტის შესაბამისობის ანალიზი
(732 დადგენილების შესაბამისად)

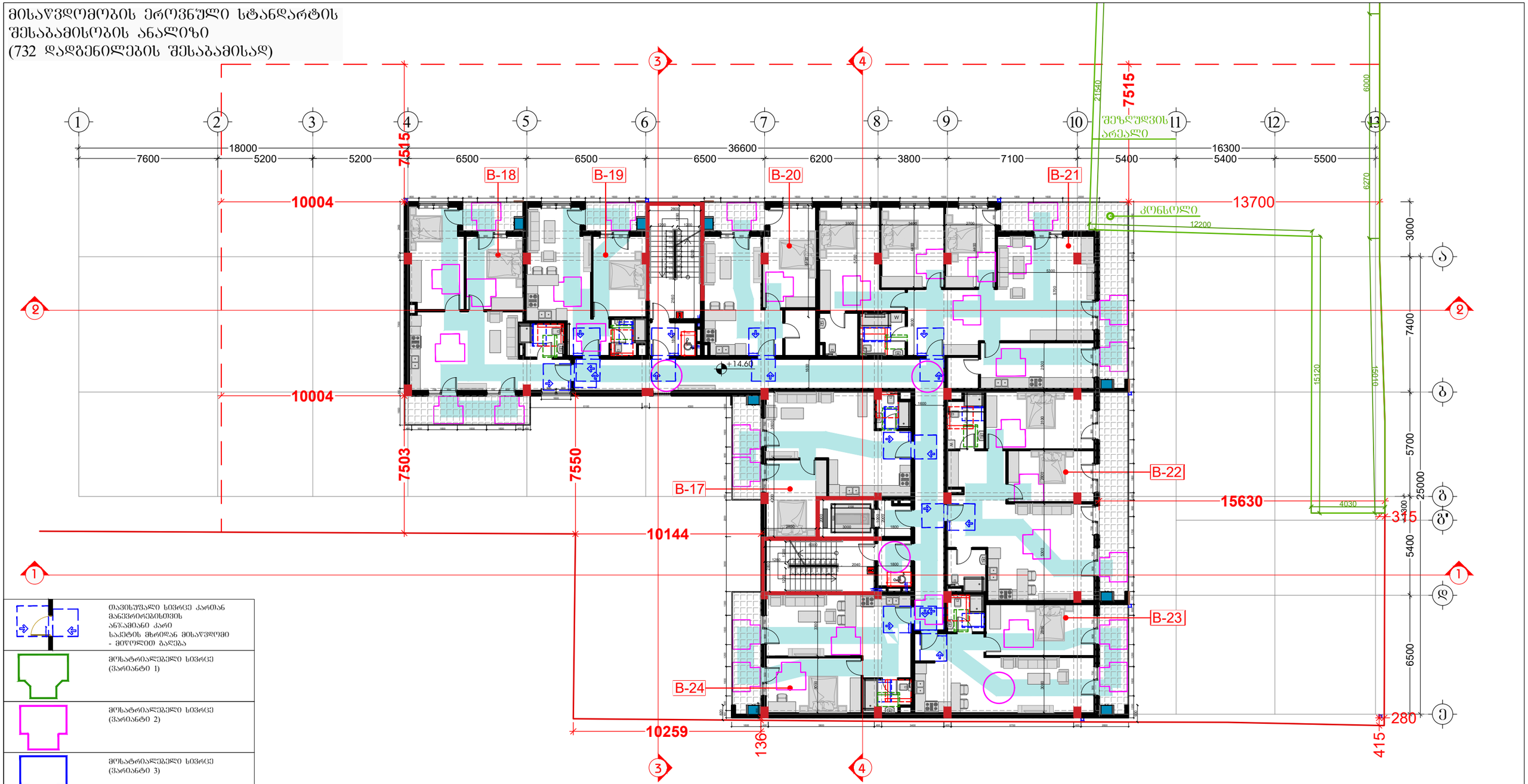

	თავისუფალი სივრცე კართან მანევრირებისთვის ანუ ამავე კარი საკეტის მხრიდან მისაწვდომი - მიწოლით გაღება
	მოსატრიალებელი სივრცე (ვარიანტი 1)
	მოსატრიალებელი სივრცე (ვარიანტი 2)
	მოსატრიალებელი სივრცე (ვარიანტი 3)
	მოსატრიალებელი სივრცე (ვარიანტი 4)
საცხოვრებელი ბინის ტიპი	A-N საცხოვრებელი ბინის ნომერი
შშმ პირთა გადაადგილების მიმართულება (სიგანე 90სმ)	

შემსრულებელი:
შპს "A-3"
ს/ნ 401978721

მის.: ქ.თბილისი, ზუგდიდის ქუჩა №78 საქართველო, თბილისი

დამკვეთი:
შპს "გოჯი და ჯომჯანია"
ს/ნ 204553438

მის.: მთაწმინდის რაიონი, ლეონიძის ქ. №1

შენიშვნა:

ექსპლიკაცია
- საკადასტრო საზღვარი
- წარმოსახვითი სამეზობლო მიწა
- კონსტრუქციული ელემენტი
- შემავსებელი
- გათბობა-კონდიციონერების განთავსების ადგილი
- წყალშემკრები მილი

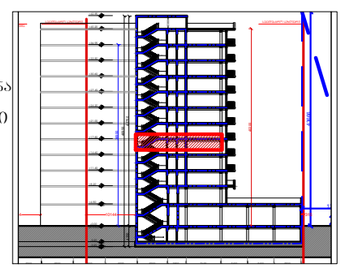

მრავალბინიანი საცხოვრებელი სახლი
მის: ქ. თბილისი, ევგენი მიქელაძის ქუჩა №9ა,
საკ: 01.13.03.023.089

CAD DWG File

ავტორი;არქიტექტორი: ლ.ქაგნიძე
არქიტექტორი: დ.კაკიძე
საავტორო უფლება: ლ.ქაგნიძე

გეგმა
5 სართული
(საცხოვრებელი)

მასშტაბი: 1:150
ფორმატი: A3
გვერდი: 08

მისაწვდომობის ეროვნული სტანდარტის შესაბამისობის ანალიზი
(732 დადგენილების შესაბამისად)

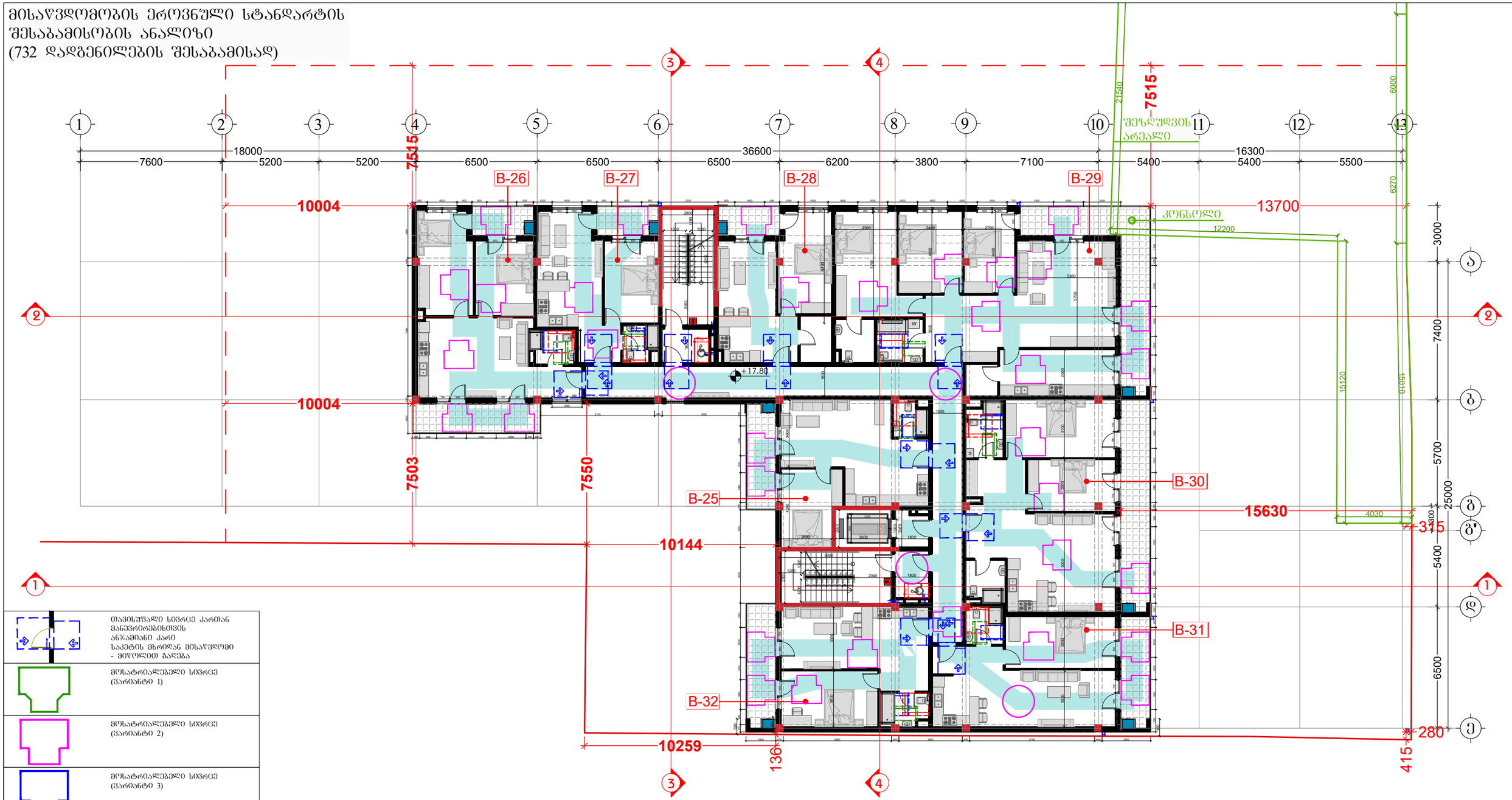

თავისუფალი სივრცე კართან მანევრირებისთვის ანჯამიანი კარი საკეტის მხრიდან მისაწვდომი - მიწოლით გაღება
მოსატრიალებელი სივრცე (ვარიანტი 1)
მოსატრიალებელი სივრცე (ვარიანტი 2)
მოსატრიალებელი სივრცე (ვარიანტი 3)
მოსატრიალებელი სივრცე (ვარიანტი 4)
საცხოვრებელი ბინის ტიპი A-N საცხოვრებელი ბინის ნომერი
შშმ პირთა გადაადგილების მიმართულება (სიგანე 90სმ)

შემსრულებელი:
შპს "A-3"
ს/ნ 401978721

მის.: ქ.თბილისი, ზუგდიდის ქუჩა №78 საქართველო, თბილისი

დამკვეთი:
შპს "გოჯი და ჯომჯანია"
ს/ნ 204553438

მის.: მთაწმინდის რაიონი, ლეონიძის ქ. №1

შენიშვნა:

ექსპლიკაცია
- საკადასტრო საზღვარი
- წარმოსახვითი სამეზობლო მიწა
- კონსტრუქციული ელემენტი
- შემავსებელი
- გათბობა-კონდიციონერების განთავსების ადგილი
- წყალშემკრები მილი

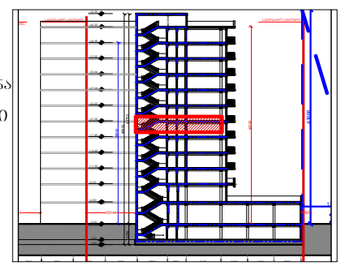

მრავალბინიანი საცხოვრებელი სახლი

მის: ქ. თბილისი, ევგენი მიქელაძის ქუჩა №9ა,
საკ: 01.13.03.023.089

CAD DWG File

ავტორი;არქიტექტორი: ლ.ქაგნიძე

არქიტექტორი: დ.კაკიძე

საავტორო უფლება:
ლ.ქაგნიძე

გეგმა
6 სართული
(საცხოვრებელი)

მასშტაბი:	1:150
ფორმატი:	A3
გვერდი:	08

მისაწვდომობის ეროვნული სტანდარტის შესაბამისობის ანალიზი
(732 დადგენილების შესაბამისად)

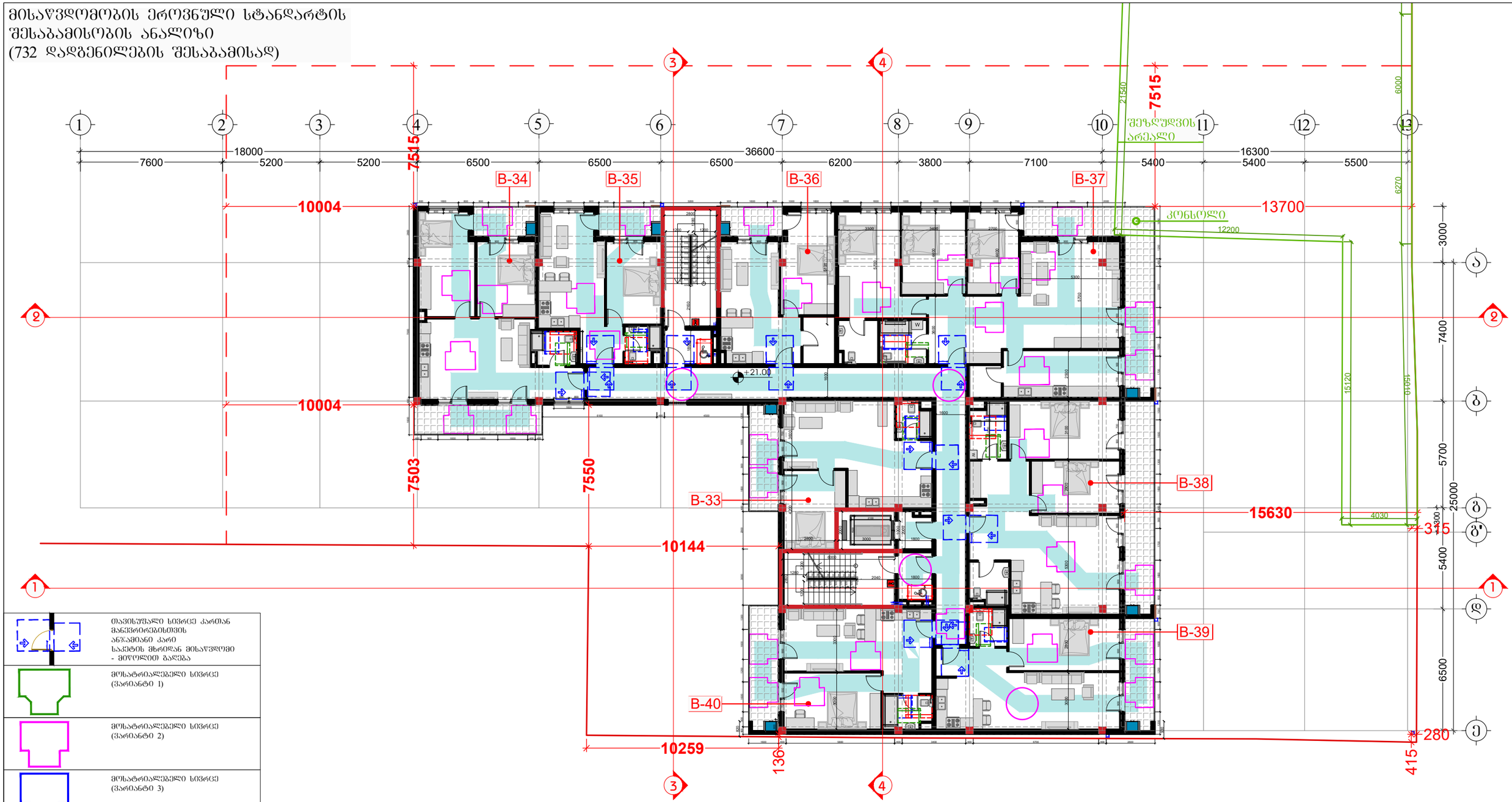

თავისუფალი სივრცე კართან მანევრირებისთვის ანჯამიანი კარი საკეტის მხრიდან მისაწვდომი - მიწოლით გაღება
მოსატრიალებელი სივრცე (ვარიანტი 1)
მოსატრიალებელი სივრცე (ვარიანტი 2)
მოსატრიალებელი სივრცე (ვარიანტი 3)
მოსატრიალებელი სივრცე (ვარიანტი 4)
საცხოვრებელი ბინის ტიპი A-N საცხოვრებელი ბინის ნომერი
შშმ პირთა გადაადგილების მიმართულება (სიგანე 90სმ)

შემსრულებელი:
შპს "A-3"
ს/ნ 401978721

მის.: ქ.თბილისი, ზუგდიდის ქუჩა №78 საქართველო, თბილისი

დამკვეთი:
შპს "გოჯი და ჯომჯანია"
ს/ნ 204553438

მის.: მთაწმინდის რაიონი, ლეონიძის ქ. №1

შენიშვნა:

ექსპლიკაცია
- საკადასტრო საზღვარი
- წარმოსახვითი სამეზობლო მიწა
- კონსტრუქციული ელემენტი
- შემავსებელი
- გათბობა-კონდიციონერების განთავსების ადგილი
- წყალშემკრები მილი

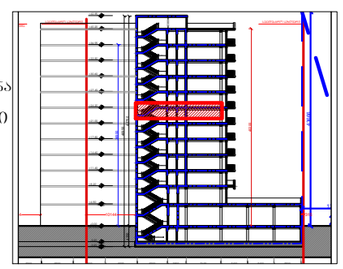

მრავალბინიანი საცხოვრებელი სახლი

მის: ქ. თბილისი, ევგენი მიქელაძის ქუჩა №9ა,
საკ: 01.13.03.023.089

CAD DWG File

ავტორი;არქიტექტორი: ლ.ქაგნიძე

არქიტექტორი: დ.კაკიძე

საავტორო უფლება:
ლ.ქაგნიძე

გეგმა
7 სართული
(საცხოვრებელი)

მასშტაბი: 1:150
ფორმატი: A3
გვერდი: 08

მისაწვდომობის ეროვნული სტანდარტის შესაბამისობის ანალიზი
(732 დადგენილების შესაბამისად)

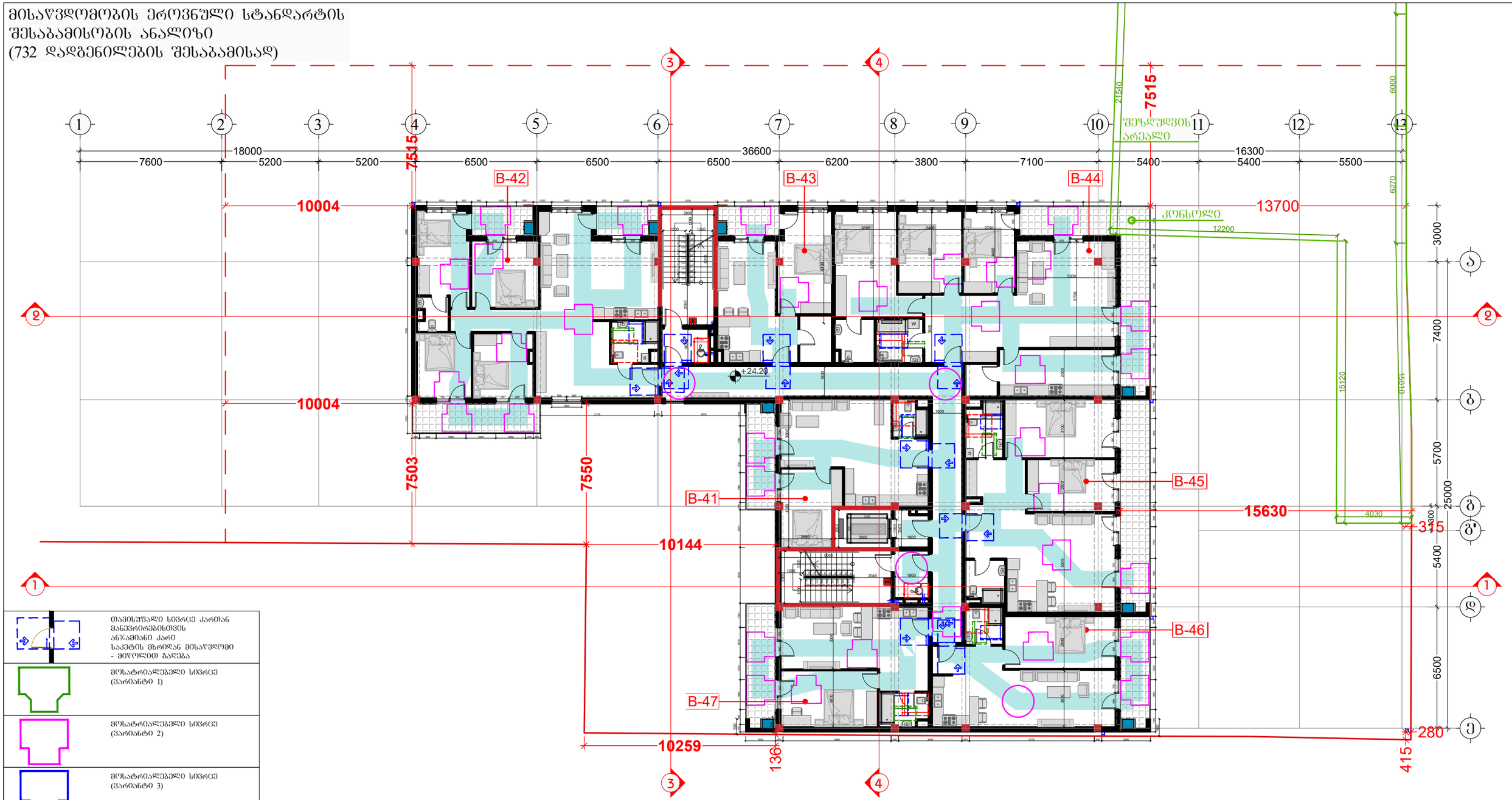

თავისუფალი სივრცე კართან მანევრირებისთვის ანჯამიანი კარი საპეტის მხრიდან მისაწვდომი - მიწოლით გაღება
მოსატრიალებელი სივრცე (ვარიანტი 1)
მოსატრიალებელი სივრცე (ვარიანტი 2)
მოსატრიალებელი სივრცე (ვარიანტი 3)
მოსატრიალებელი სივრცე (ვარიანტი 4)
საცხოვრებელი ბინის ტიპი A-N საცხოვრებელი ბინის ნომერი
შშმ პირთა გადაადგილების მიმართულება (სიბანე 90სმ)

შემსრულებელი:
შპს "A-3"
ს/ნ 401978721

მის.: ქ.თბილისი, ზუგდიდის ქუჩა №78 საქართველო, თბილისი

დამკვეთი:
შპს "გოჯი და ჯომჯანია"
ს/ნ 204553438

მის.: მთაწმინდის რაიონი, ლეონიძის ქ. №1

შენიშვნა:

ექსპლიკაცია
- საკადასტრო საზღვარი
- წარმოსახვითი სამეზობლო მიწა
- კონსტრუქციული ელემენტი
- შემავსებელი
- გათბობა-კონდიციონერების განთავსების ადგილი
- წყალშემკრები მილი

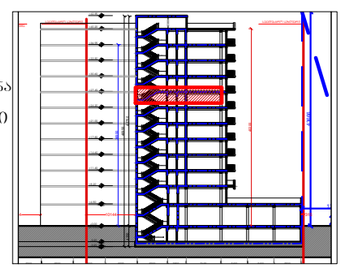

მრავალბინიანი საცხოვრებელი სახლი

მის: ქ. თბილისი, ევგენი მიქელაძის ქუჩა №9ა,
საკ: 01.13.03.023.089

CAD DWG File

ავტორი;არქიტექტორი: ლ.ქაგნიძე

არქიტექტორი: დ.კაკიძე

საავტორო უფლება:
ლ.ქაგნიძე

გეგმა
8 სართული
(საცხოვრებელი)

მასშტაბი: 1:150
ფორმატი: A3
გვერდი: 08

მისაწვდომობის ეროვნული სტანდარტის შესაბამისობის ანალიზი
(732 დადგენილების შესაბამისად)

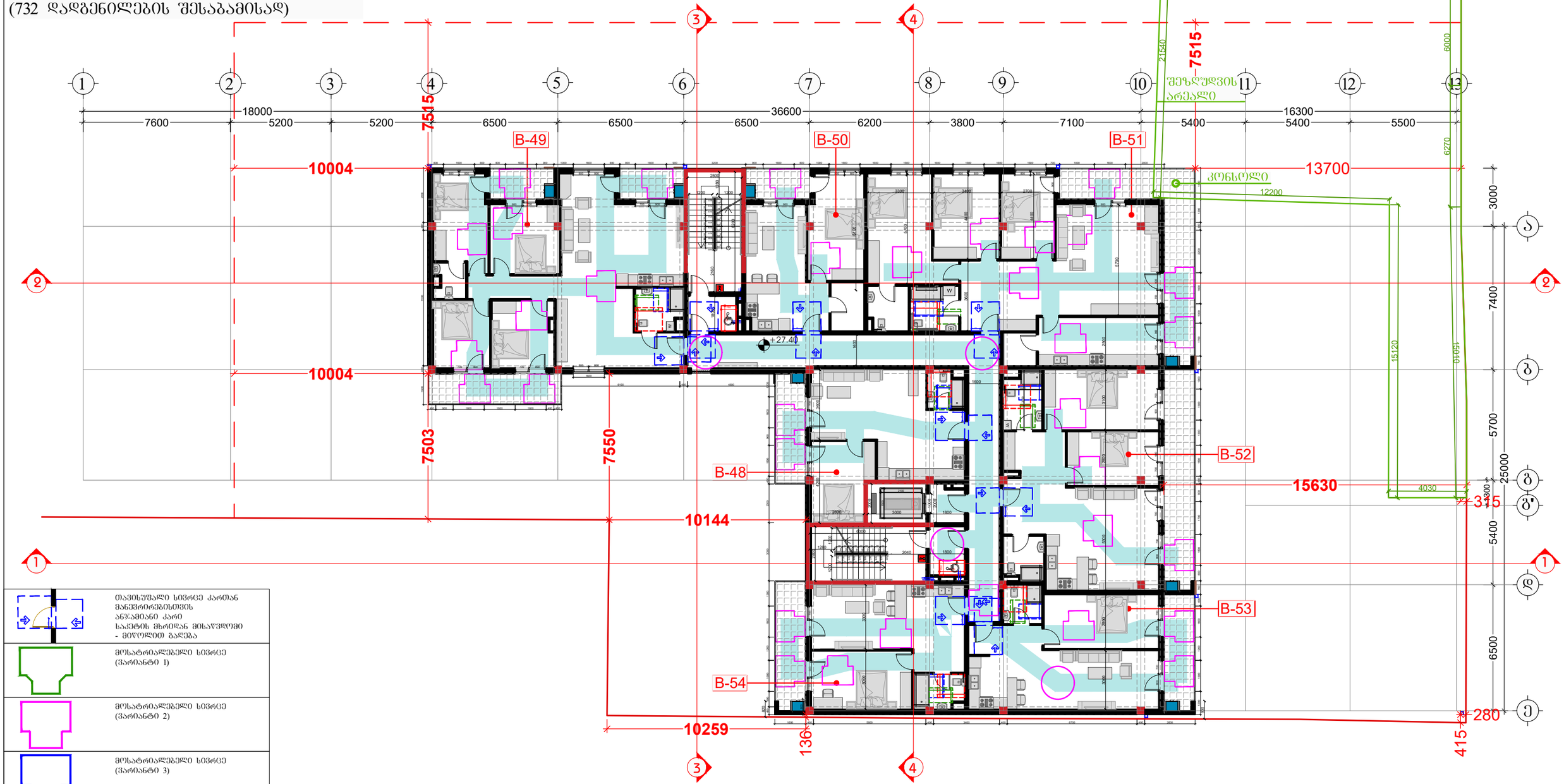

	თავისუფალი სივრცე კართან მანევრირებისთვის ანზამიანი კარი საკეტის მხრიდან მისაწვდომი - მიწოლით გაღება
	მოსატრიალებელი სივრცე (ვარიანტი 1)
	მოსატრიალებელი სივრცე (ვარიანტი 2)
	მოსატრიალებელი სივრცე (ვარიანტი 3)
	მოსატრიალებელი სივრცე (ვარიანტი 4)
საცხოვრებელი ბინის ტიპი	A-N საცხოვრებელი ბინის ნომერი
შშმ პირთა გადაადგილების მიმართულება (სიგანე 90სმ)	

შემსრულებელი:
შპს "A-3"
ს/ნ 401978721

მის.: ქ.თბილისი, ზუგდიდის ქუჩა №78 საქართველო, თბილისი

დამკვეთი:
შპს "გოჯი და ჯომჯანია"
ს/ნ 204553438

მის.: მთაწმინდის რაიონი, ლეონიძის ქ. №1

შენიშვნა:

ექსპლიკაცია
- საკადასტრო საზღვარი
- წარმოსახვითი სამეზობლო მიწა
- კონსტრუქციული ელემენტი
- შემავსებელი
- გათბობა-კონდიციონერების განთავსების ადგილი
- წყალშემკრები მილი

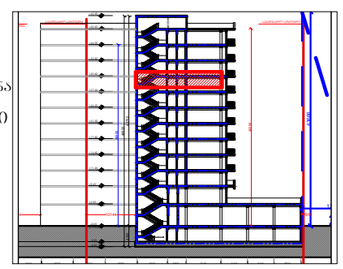

მრავალბინიანი საცხოვრებელი სახლი

მის: ქ. თბილისი, ევგენი მიქელაძის ქუჩა №9ა,
საკ: 01.13.03.023.089

CAD DWG File

ავტორი;არქიტექტორი: ლ.ქაბნიძე

არქიტექტორი: დ.კაკიძე

საავტორო უფლება:
ლ.ქაბნიძე

გეგმა
9 სართული
(საცხოვრებელი)

მასშტაბი: 1:150
ფორმატი: A3
გვერდი: 08

მისაწვდომობის ეროვნული სტანდარტის შესაბამისობის ანალიზი
(732 დადგენილების შესაბამისად)

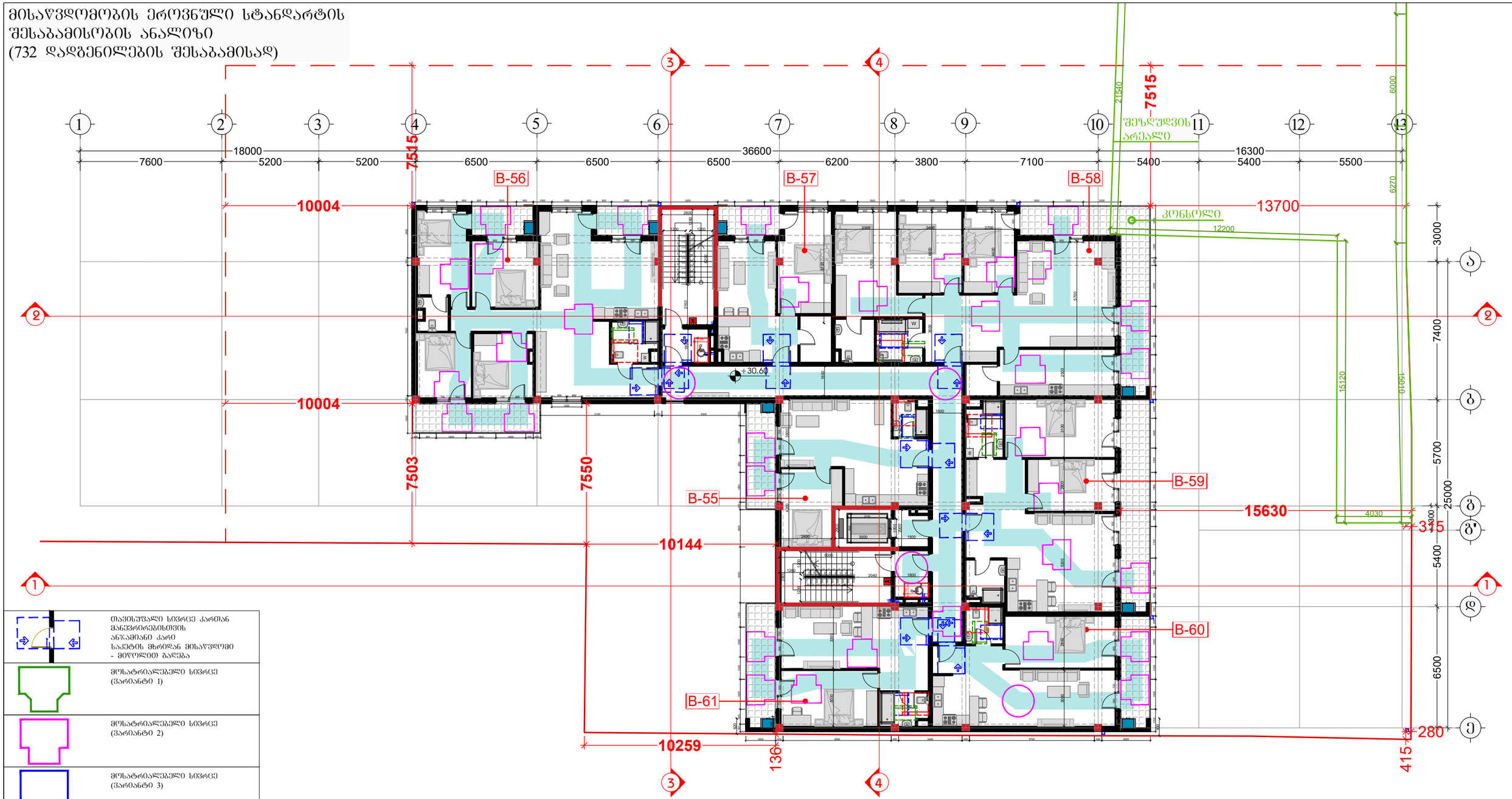

თავისუფალი სივრცე კართან მანევრირებისთვის ანჯამიანი კარი საკეტის მხრიდან მისაწვდომი - მიწოლით გაღება

მოსატრიალებელი სივრცე (ვარიანტი 1)

მოსატრიალებელი სივრცე (ვარიანტი 2)

მოსატრიალებელი სივრცე (ვარიანტი 3)

მოსატრიალებელი სივრცე (ვარიანტი 4)

საცხოვრებელი ბინის ტიპი A-N საცხოვრებელი ბინის ნომერი

შშმ პირთა გადაადგილების მიმართულება (სიგანე 90სმ)

შემსრულებელი:
შპს "A-3"
ს/ნ 401978721

მის.: ქ.თბილისი, ზუგდიდის ქუჩა №78 საქართველო, თბილისი

დამკვეთი:
შპს "გოჯი და ჯომჯანია"
ს/ნ 204553438

მის.: მთაწმინდის რაიონი, ლეონიძის ქ. №1

შენიშვნა:

ექსპლიკაცია

- საკადასტრო საზღვარი
- წარმოსახვითი სამეზობლო მიწა
- კონსტრუქციული ელემენტი
- შემავსებელი
- გათბობა-კონდიციონერების განთავსების ადგილი
- წყალშემკრები მილი

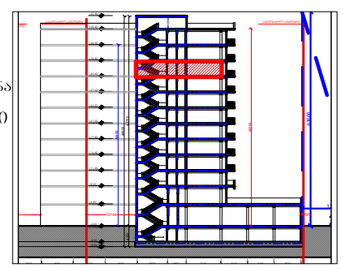

მრავალბინიანი საცხოვრებელი სახლი

მის: ქ. თბილისი, ევგენი მიქელაძის ქუჩა №9ა,
საკ: 01.13.03.023.089

CAD DWG File

ავტორი;არქიტექტორი: ლ.ქაგნიძე

არქიტექტორი: დ.კაკიძე

საავტორო უფლება:
ლ.ქაგნიძე

გეგმა
10 სართული
(საცხოვრებელი)

მასშტაბი: 1:150
ფორმატი: A3
გვერდი: 08

შენობა-ნაგებობის უსაფრთხოების
წესებთანშესაბამისობის ანალიზი
(№41 დადგენილების შესაბამისად)

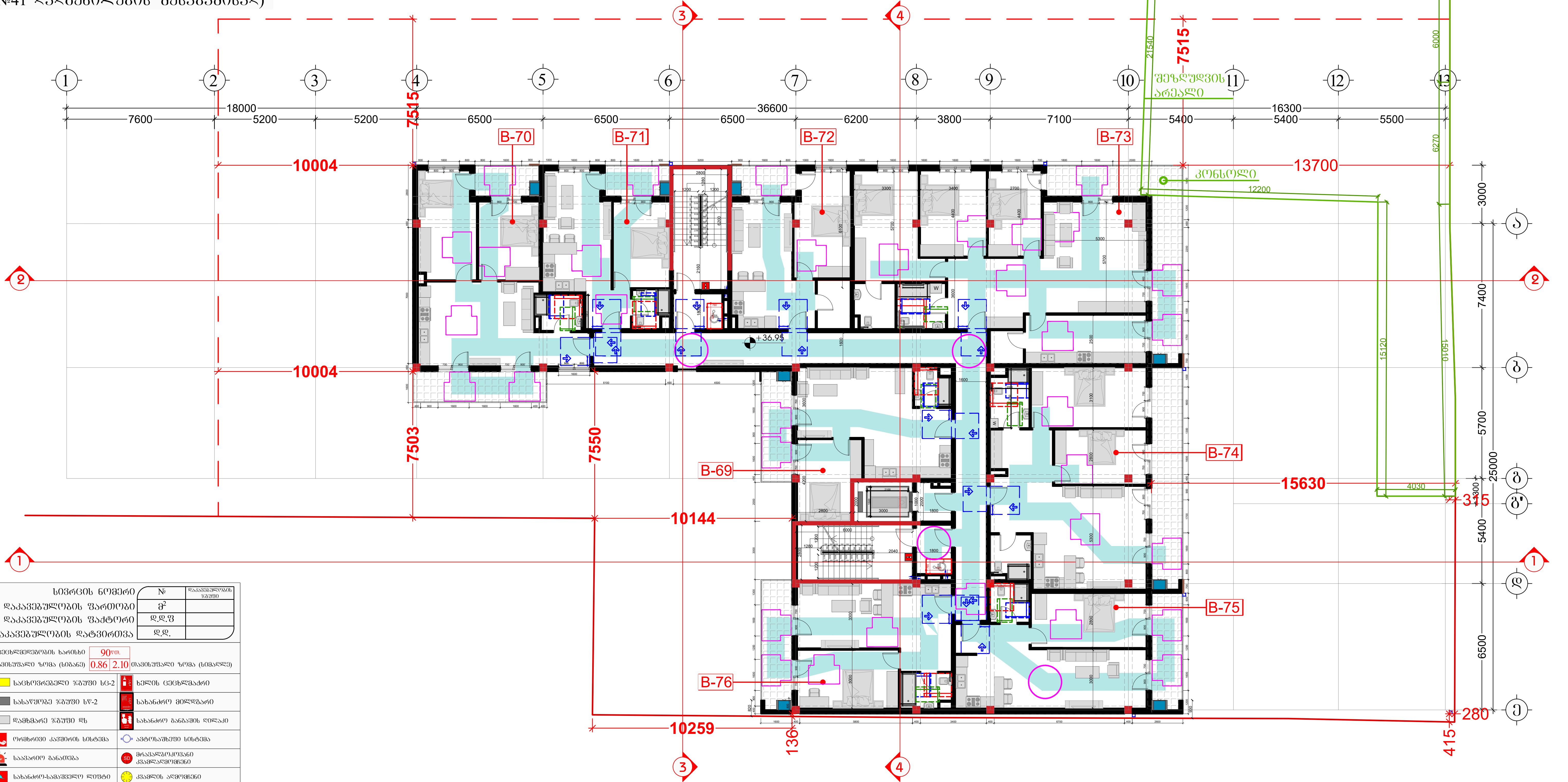

სივრცის ნომერი	№	დაკავებულობის ჯგუფი
დაკავებულობის ფართობი	მ^2	
დაკავებულობის ფაქტორი	დ.დ.ფ	
დაკავებულობის დატვირთვა	დ.დ.	

ცეცხლმედეგობის ხარისხი	90წთ.		
თავისუფალი ზომა (სიგანე)	0.86	2.10	თავისუფალი ზომა (სიმაღლე)

საცხოვრებელი ჯგუფი სც-2	ხელის ცეცხლმაქრი
სასაწყობე ჯგუფი სწ-2	სახანძრო მილდგარი
დამხმარე ჯგუფი დს	სახანძრო განგაშის ღილაკი
ორმხრივი კავშირის სისტემა	ავტომასშხეფი სისტემა
საავარიო განათება	მრავალზოკოვანი კვამლადმომჩენი
სახანძრო-სამაშველო ლიფტი	კვამლის აღმომჩენი
Exit გასასვლელი	მხედველობითი განგაშის სისტემა
წყლის დასალევი აპარატი	ხმოვანი განგაშის სისტემა
ხანძარმედეგობის ხარისხი	
მისაწვდომი სვლაგეზი	
გასასვლელთან მისადგომი მაქსიმალური სავალი მანძილი	
საერთო სავალი ბილიკი	

შემსრულებელი:
შპს "A-3"
ს/ნ 401978721

მის.: ქ.თბილისი, ზუგდიდის ქუჩა №78 საქართველო, თბილისი

დამკვეთი:
შპს "გოჯი და კომპანია"
ს/ნ 204553438

მის.: მთაწმინდის რაიონი, ლეონიძის ქ. №1

შენიშვნა:

ექსპლიკაცია
- საკადასტრო საზღვარი
- წარმოსახვითი სამეზობლო მიჯნა
- კონსტრუქციული ელემენტი
- შემავსებელი
- გათბობა-კონდიციონერების განთავსების ადგილი
- წყალშემკრები მილი

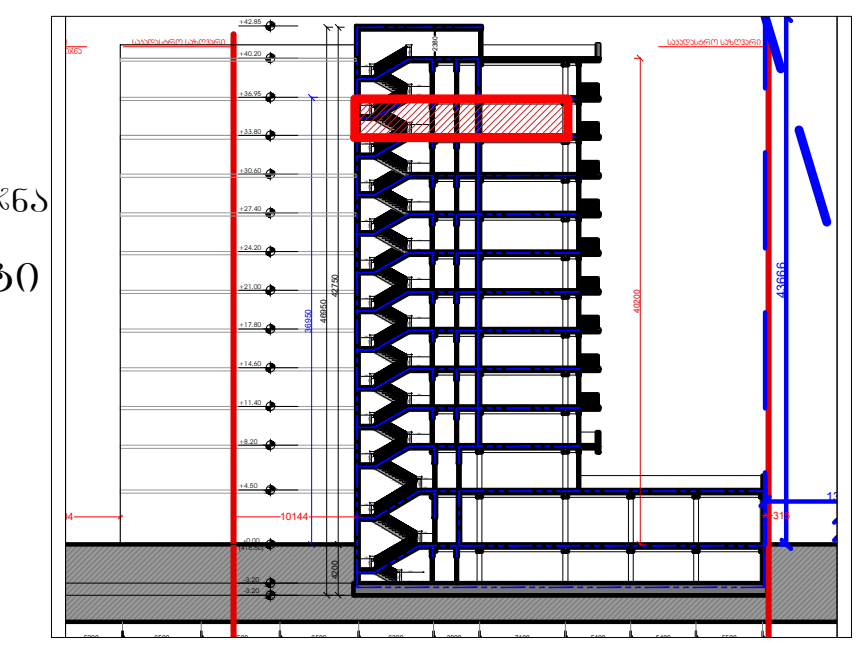

მრავალბინიანი საცხოვრებელი სახლი

მის: ქ. თბილისი, ევგენი მიქელაძის ქუჩა №9ა,
საკ: 01.13.03.023.089

CAD DWG File

ავტორი;არქიტექტორი: ლ.ძაგნიძე

არქიტექტორი: დ.კაპიძე

საავტორო უფლება:
ლ.ძაგნიძე

გეგმა
11 სართული
(საცხოვრებელი)

მასშტაბი: 1:150
ფორმატი: A3
გვერდი: 08

შენობა-ნაგებობის უსაფრთხოების წესებთანშესაბამისობის ანალიზი (№41 დადგენილების შესაბამისად)

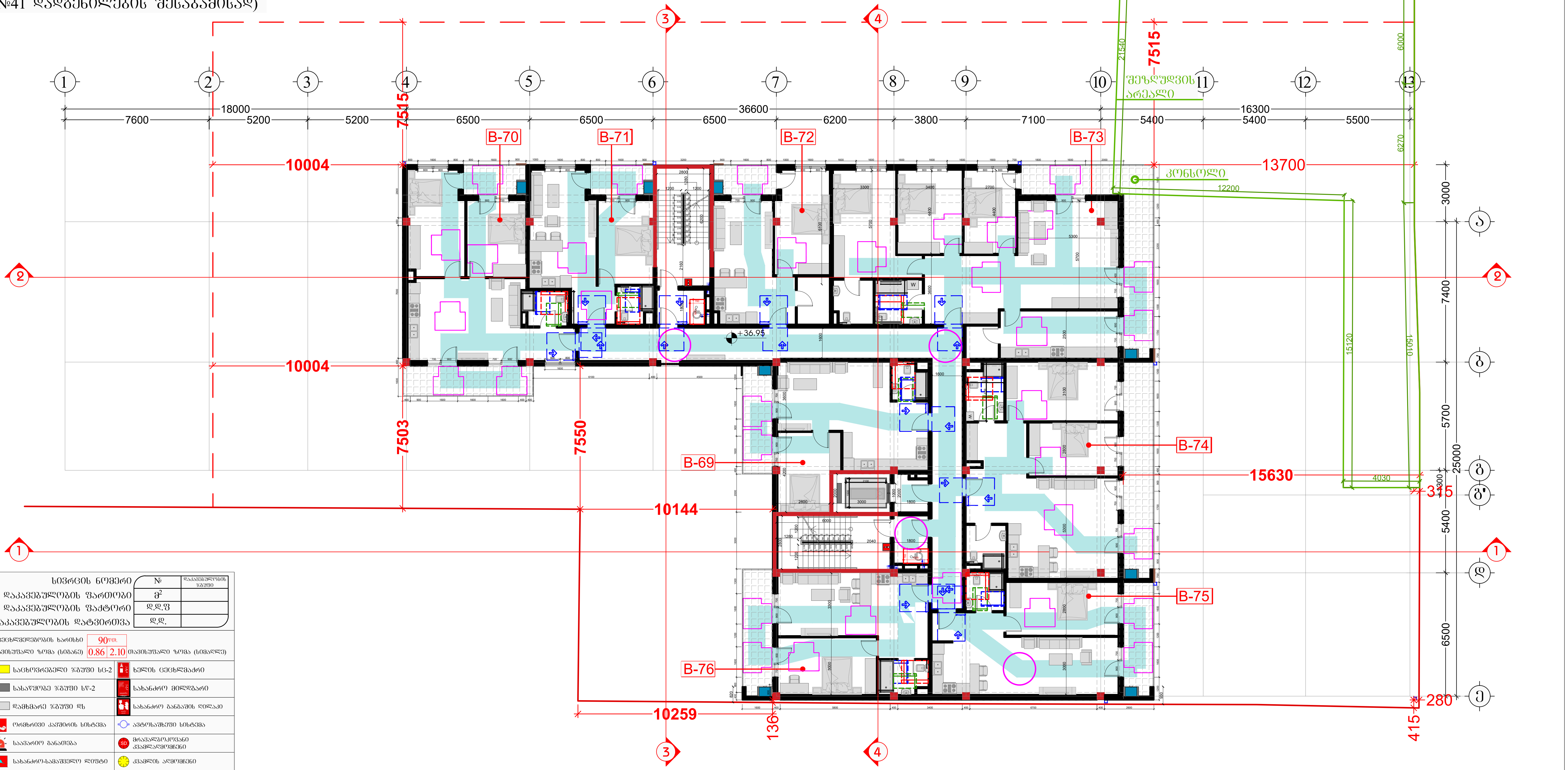

სივრცის ნომერი	№	დაკავებულობის ჯგუფი
დაკავებულობის ფართობი	$მ^2$	
დაკავებულობის ფაქტორი	დ.დ.ფ	
დაკავებულობის დატვირთვა	დ.დ.	

ცეცხლმედეგობის ხარისხი	90წთ.
თავისუფალი ზომა (სიგანე) 0.86	2.10 თავისუფალი ზომა (სიმაღლე)
საცხოვრებელი ჯგუფი სც-2	ხელის ცეცხლმაქრი
სასაწყობე ჯგუფი სწ-2	სახანძრო მილდგარი
დამხმარე ჯგუფი დს	სახანძრო განგაშის ღილაკი
ორმხრივი კავშირის სისტემა	ავტოსაშხეფი სისტემა
საავარიო განათება	მრავალზოკოვანი კვამლადმომჩენი
სახანძრო-სამაშველო ლიფტი	კვამლის აღმომჩენი
გასასვლელი	მხედველობითი განგაშის სისტემა
წყლის დასალევი აპარატი	ხმოვანი განგაშის სისტემა
ხანძარმედეგობის ხარისხი	
მისაწვდომი სვლაგეზი	
გასასვლელთან მისადგომი მაქსიმალური სავალი მანძილი	
საერთო სავალი ბილიკი	

შემსრულებელი:
შპს "A-3"
ს/ნ 401978721

მის.: ქ.თბილისი, ზუგდიდის ქუჩა №78 საქართველო, თბილისი

დამკვეთი:
შპს "გოკი და კომპანია"
ს/ნ 204553438

მის.: მთაწმინდის რაიონი, ლეონიძის ქ. №1

შენიშვნა:

ექსპლიკაცია
- საკადასტრო საზღვარი
- წარმოსახვითი სამეზობლო მიჯნა
- კონსტრუქციული ელემენტი
- შემავსებელი
- გათბობა-კონდიციონერების განთავსების ადგილი
- წყალშემკრები მილი

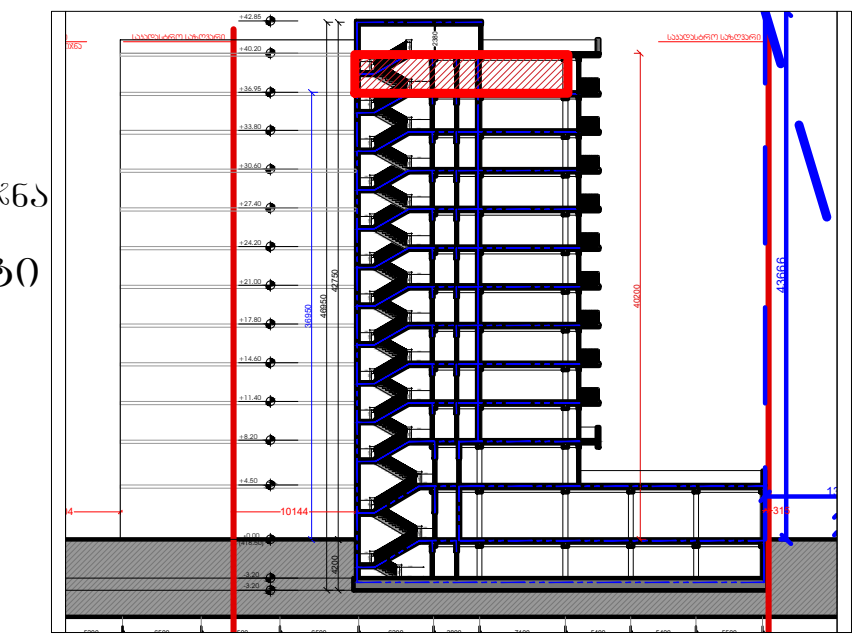

მრავალბინიანი საცხოვრებელი სახლი

მის: ქ. თბილისი, ევგენი მიქელაძის ქუჩა №9ა, საკ: 01.13.03.023.089

CAD DWG File

ავტორი;არქიტექტორი: ლ.ქაგნიძე

არქიტექტორი: დ.კაპაიძე

საავტორო უფლება: ლ.ქაგნიძე

გეგმა
12 სართული
(საცხოვრებელი)

მასშტაბი: 1:150
ფორმატი: A3
გვერდი: 08

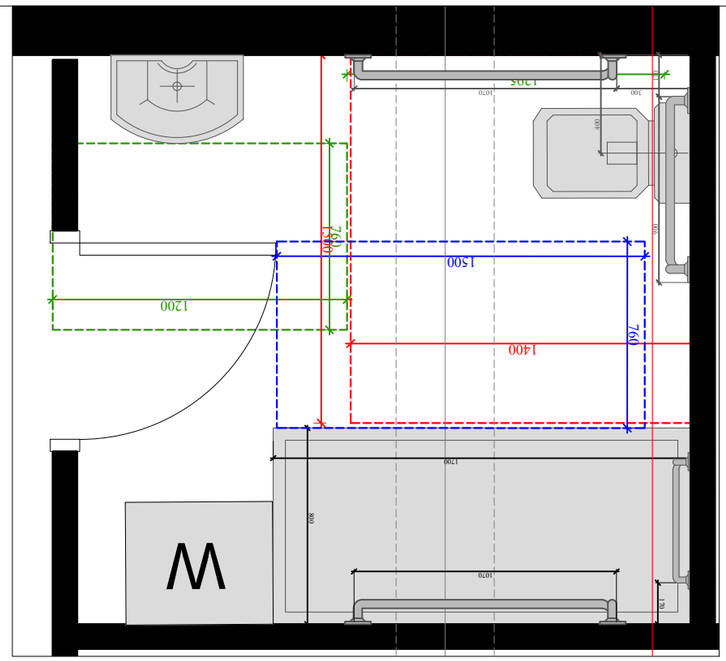

1 - фойэл ьэгэчэ ъэчфэфчэл эфчъчфэлэл эгэгэ 1:25

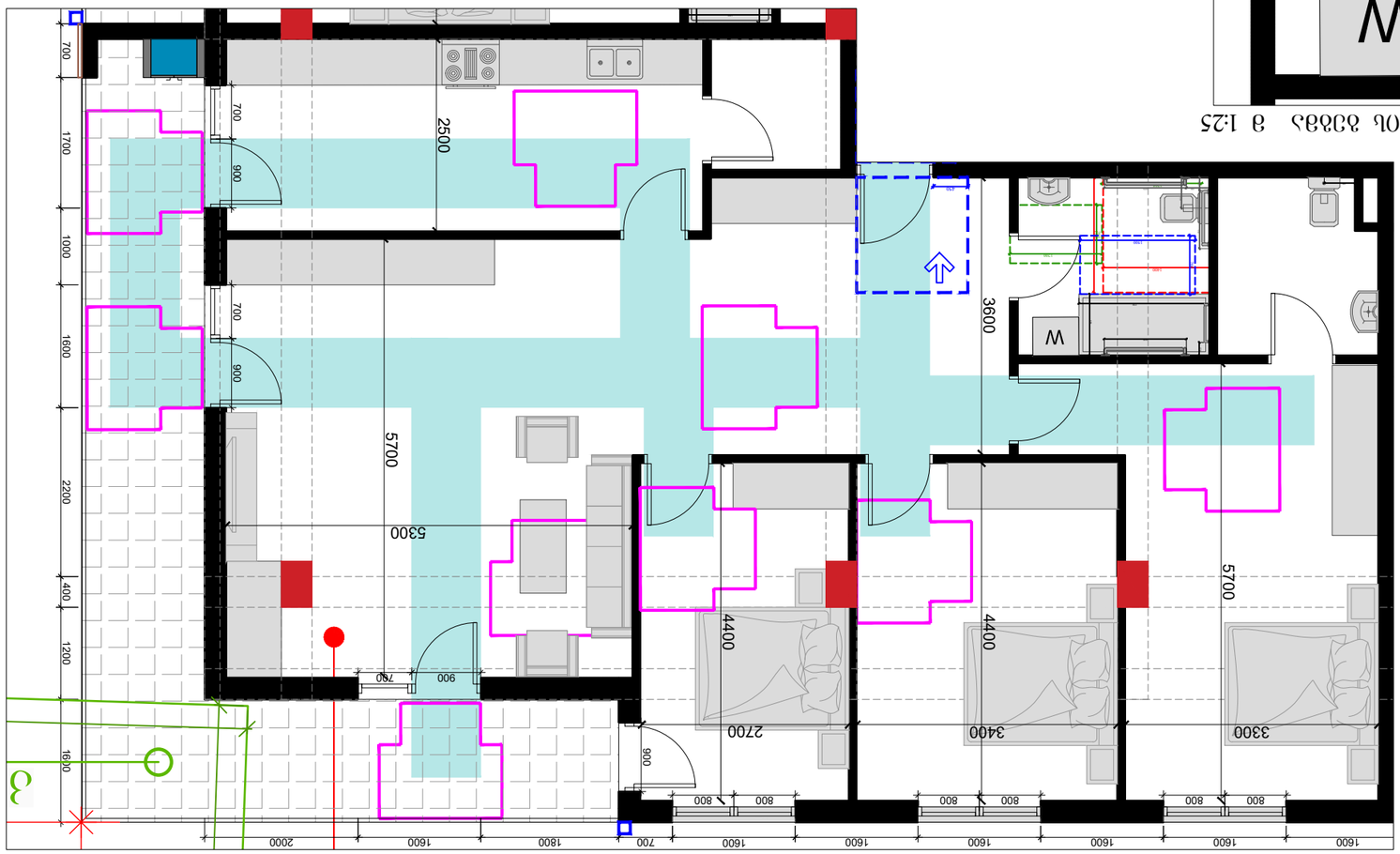

1 - фойэл ъэгэ №5, №13 эгэгэ 1:75

ъэгэ.:	01.13.03.23.089
эгэгэ:	1:200
эгчфэгэфэ:	А3
ъэгэфэ:	08

эгэгэ.: д. фэгэчэлэ, ъэгэфэ эгэгэ №9а, гэгъа №5, эгэгэ 1

эгэгэ.: "Аэгэ "эгчэгэ фэ гчфэгэфэ" ъ/ф 4019787 21

эгэгэ.: ъэгэфэ фэ гчфэгэфэ" ъ/ф 20455343 8

эгэгэ.: д.фэгэчэлэ, ъэгэфэ фэгэчэлэ, гэгъа №78 ъэгэфэгэчфэ, фэгэчэлэ

эгэгэ.: эгчэгэфэгэлэ фэгчфэ, №1

эгэгэ.:

эгэгэ.: ъэгэфэ фэгэчэлэ фэгчфэ

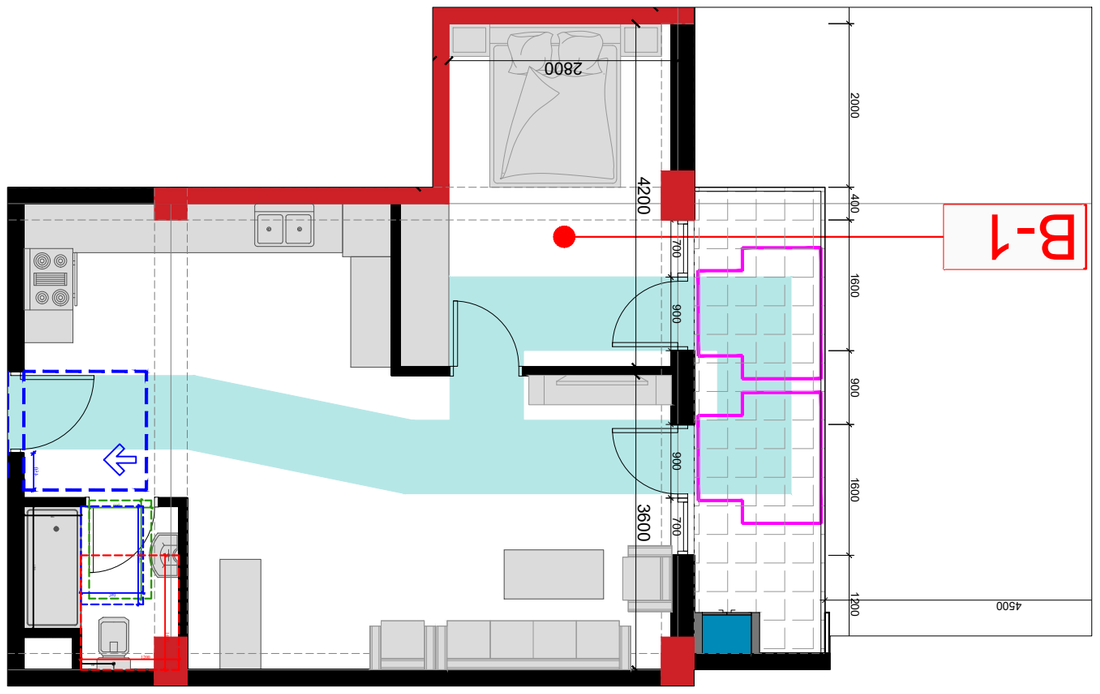

1 - фойль ьобьл №1 в 1:75

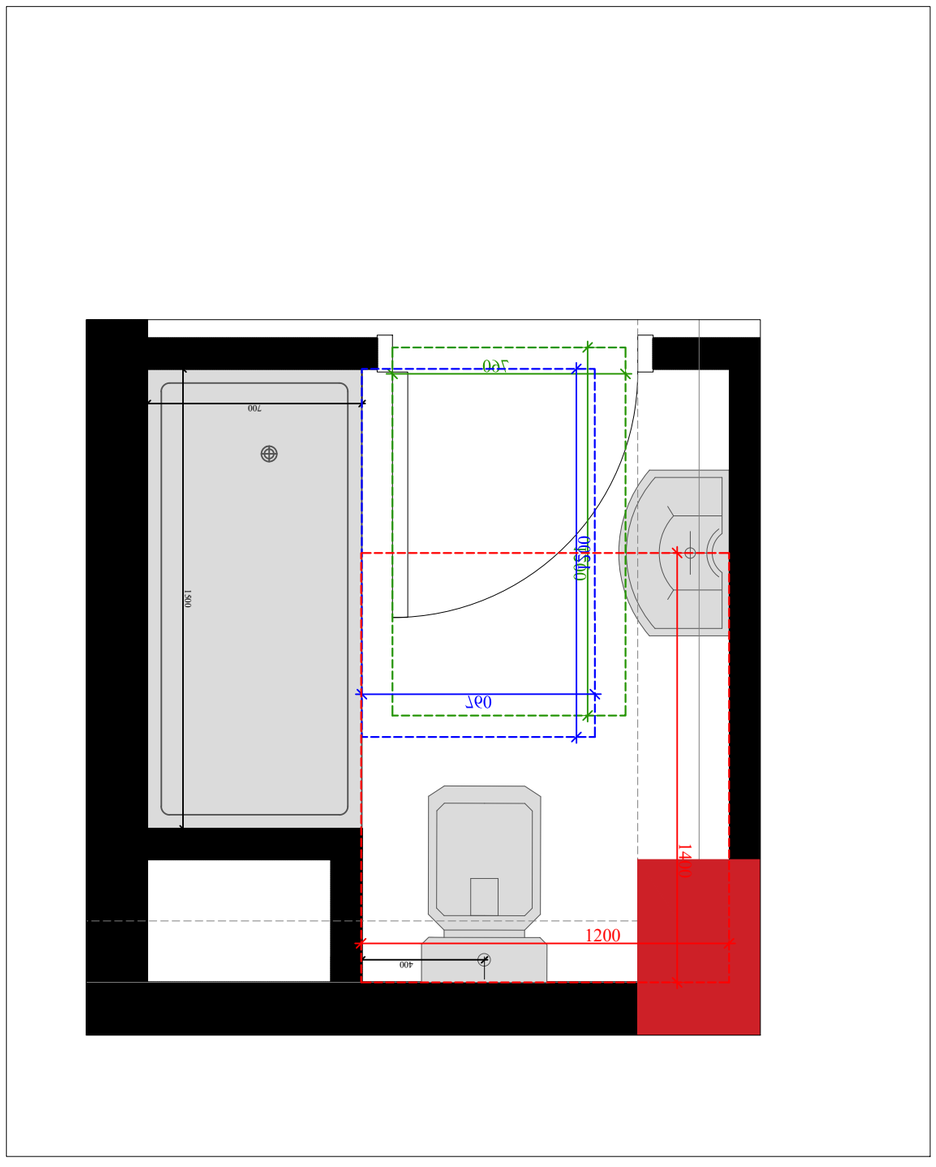

1 - фойль ьээрэ ъэгэмэдэгэ ъэгэмэдэгэ ойрэээгэль ээлээ №1 в 1:20

ЗЭЬЬЬЭЭЭЭЭЭ:	
ЭЭЬ "А-3"	
Ь/б 401978721	
ЭЭЬЬЭЭЭЭЭ:	
ЭЭЬ "ЭЭЭЭ ЭЭ ЭЭЭЭЭЭЭ"	
Ь/б 2045534338	
ЭЭЬЬЭЭЭЭЭЭ:	
ЭЭЬ.: ЭЭЭЭЭЭЭЭЭЬ ЭЭЭЭЭЭ,	
ЭЭЭЭЭЭЭЬ ЭЭЭЭЭЭЭЭЭ

ООО «Архитектурная мастерская «Стиль»
г. Москва, ул. Ленинская слобода, д.19, стр.1
тел.: +7 (495) 123-45-67

Заказчик: Администрация г.о. Подольск

Объект: Многоквартирный жилой дом по адресу: Московская область, г.о. Подольск, ул. Кирова, д. 15

Стадия: Р

Лист: 1

Листов: 1

Экспликация помещений

№	Наименование	Площадь, м²	Примечание
1	Тамбур	4,2	
2	Коридор	12,5	
3	Лестничная клетка	9,8	
4	Санузел	3,6	
5	Кладовая	2,1	

Итого: 32,2 м²

Примечание: Площади указаны ориентировочно, уточняются на стадии рабочей документации.

Дата: 12.03.2024

Изм. 1 — 15.04.2024

Изм. 2 — 02.05.2024

Изм. 3 — 20.05.2024

Изм. 4 — 10.06.2024

Изм. 5 — 25.06.2024

Изм. 6 — 30.06.2024

Изм. 7 — 05.07.2024

Изм. 8 — 12.07.2024

Изм. 9 — 18.07.2024

Изм. 10 — 22.07.2024

Изм. 11 — 28.07.2024

Изм. 12 — 01.08.2024

Изм. 13 — 05.08.2024

Изм. 14 — 08.08.2024

Изм. 15 — 10.08.2024

Изм. 16 — 12.08.2024

Изм. 17 — 15.08.2024

Изм. 18 — 18.08.2024

Изм. 19 — 20.08.2024

Изм. 20 — 22.08.2024

Изм. 21 — 25.08.2024

Изм. 22 — 28.08.2024

Изм. 23 — 30.08.2024

Изм. 24 — 01.09.2024

Изм. 25 — 03.09.2024

Изм. 26 — 05.09.2024

Изм. 27 — 08.09.2024

Изм. 28 — 10.09.2024

Изм. 29 — 12.09.2024

Изм. 30 — 15.09.2024

Изм. 31 — 18.09.2024

Изм. 32 — 20.09.2024

Изм. 33 — 22.09.2024

Изм. 34 — 25.09.2024

Изм. 35 — 28.09.2024

Изм. 36 — 30.09.2024

Изм. 37 — 02.10.2024

Изм. 38 — 05.10.2024

Изм. 39 — 08.10.2024

Изм. 40 — 10.10.2024

Изм. 41 — 12.10.2024

Изм. 42 — 15.10.2024

Изм. 43 — 18.10.2024

Изм. 44 — 20.10.2024

Изм. 45 — 22.10.2024

Изм. 46 — 25.10.2024

Изм. 47 — 28.10.2024

Изм. 48 — 30.10.2024

Изм. 49 — 01.11.2024

Изм. 50 — 03.11.2024

Изм. 51 — 05.11.2024

Изм. 52 — 08.11.2024

Изм. 53 — 10.11.2024

Изм. 54 — 12.11.2024

Изм. 55 — 15.11.2024

Изм. 56 — 18.11.2024

Изм. 57 — 20.11.2024

Изм. 58 — 22.11.2024

Изм. 59 — 25.11.2024

Изм. 60 — 28.11.2024

Изм. 61 — 30.11.2024

Изм. 62 — 02.12.2024

Изм. 63 — 05.12.2024

Изм. 64 — 08.12.2024

Изм. 65 — 10.12.2024

Изм. 66 — 12.12.2024

Изм. 67 — 15.12.2024

Изм. 68 — 18.12.2024

Изм. 69 — 20.12.2024

Изм. 70 — 22.12.2024

Изм. 71 — 25.12.2024

Изм. 72 — 28.12.2024

Изм. 73 — 30.12.2024

Изм. 74 — 01.01.2025

Изм. 75 — 03.01.2025

Изм. 76 — 05.01.2025

Изм. 77 — 08.01.2025

Изм. 78 — 10.01.2025

Изм. 79 — 12.01.2025

Изм. 80 — 15.01.2025

Изм. 81 — 18.01.2025

Изм. 82 — 20.01.2025

Изм. 83 — 22.01.2025

Изм. 84 — 25.01.2025

Изм. 85 — 28.01.2025

Изм. 86 — 30.01.2025

Изм. 87 — 01.02.2025

Изм. 88 — 03.02.2025

Изм. 89 — 05.02.2025

Изм. 90 — 08.02.2025

Изм. 91 — 10.02.2025

Изм. 92 — 12.02.2025

Изм. 93 — 15.02.2025

Изм. 94 — 18.02.2025

Изм. 95 — 20.02.2025

Изм. 96 — 22.02.2025

Изм. 97 — 25.02.2025

Изм. 98 — 28.02.2025

Изм. 99 — 01.03.2025

Изм. 100 — 03.03.2025

Изм. 101 — 05.03.2025

Изм. 102 — 08.03.2025

Изм. 103 — 10.03.2025

Изм. 104 — 12.03.2025

Изм. 105 — 15.03.2025

Изм. 106 — 18.03.2025

Изм. 107 — 20.03.2025

Изм. 108 — 22.03.2025

Изм. 109 — 25.03.2025

Изм. 110 — 28.03.2025

Изм. 111 — 30.03.2025

Изм. 112 — 01.04.2025

Изм. 113 — 03.04.2025

Изм. 114 — 05.04.2025

Изм. 115 — 08.04.2025

Изм. 116 — 10.04.2025

Изм. 117 — 12.04.2025

Изм. 118 — 15.04.2025

Изм. 119 — 18.04.2025

Изм. 120 — 20.04.2025

Изм. 121 — 22.04.2025

Изм. 122 — 25.04.2025

Изм. 123 — 28.04.2025

Изм. 124 — 30.04.2025

Изм. 125 — 01.05.2025

Изм. 126 — 03.05.2025

Изм. 127 — 05.05.2025

Изм. 128 — 08.05.2025

Изм. 129 — 10.05.2025

Изм. 130 — 12.05.2025

Изм. 131 — 15.05.2025

Изм. 132 — 18.05.2025

Изм. 133 — 20.05.2025

Изм. 134 — 22.05.2025

Изм. 135 — 25.05.2025

Изм. 136 — 28.05.2025

Изм. 137 — 30.05.2025

Изм. 138 — 01.06.2025

Изм. 139 — 03.06.2025

Изм. 140 — 05.06.2025

Изм. 141 — 08.06.2025

Изм. 142 — 10.06.2025

Изм. 143 — 12.06.2025

Изм. 144 — 15.06.2025

Изм. 145 — 18.06.2025

Изм. 146 — 20.06.2025

Изм. 147 — 22.06.2025

Изм. 148 — 25.06.2025

Изм. 149 — 28.06.2025

Изм. 150 — 30.06.2025

Изм. 151 — 01.07.2025

Изм. 152 — 03.07.2025

Изм. 153 — 05.07.2025

Изм. 154 — 08.07.2025

Изм. 155 — 10.07.2025

Изм. 156 — 12.07.2025

Изм. 157 — 15.07.2025

Изм. 158 — 18.07.2025

Изм. 159 — 20.07.2025

Изм. 160 — 22.07.2025

Изм. 161 — 25.07.2025

Изм. 162 — 28.07.2025

Изм. 163 — 30.07.2025

Изм. 164 — 01.08.2025

Изм. 165 — 03.08.2025

Изм. 166 — 05.08.2025

Изм. 167 — 08.08.2025

Изм. 168 — 10.08.2025

Изм. 169 — 12.08.2025

Изм. 170 — 15.08.2025

Изм. 171 — 18.08.2025

Изм. 172 — 20.08.2025

Изм. 173 — 22.08.2025

Изм. 174 — 25.08.2025

Изм. 175 — 28.08.2025

Изм. 176 — 30.08.2025

Изм. 177 — 01.09.2025

Изм. 178 — 03.09.2025

Изм. 179 — 05.09.2025

Изм. 180 — 08.09.2025

Изм. 181 — 10.09.2025

Изм. 182 — 12.09.2025

Изм. 183 — 15.09.2025

Изм. 184 — 18.09.2025

Изм. 185 — 20.09.2025

Изм. 186 — 22.09.2025

Изм. 187 — 25.09.2025

Изм. 188 — 28.09.2025

Изм. 189 — 30.09.2025

Изм. 190 — 02.10.2025

Изм. 191 — 05.10.2025

Изм. 192 — 08.10.2025

Изм. 193 — 10.10.2025

Изм. 194 — 12.10.2025

Изм. 195 — 15.10.2025

Изм. 196 — 18.10.2025

Изм. 197 — 20.10.2025

Изм. 198 — 22.10.2025

Изм. 199 — 25.10.2025

Изм. 200 — 28.10.2025

Изм. 201 — 30.10.2025

Изм. 202 — 01.11.2025

Изм. 203 — 03.11.2025

Изм. 204 — 05.11.2025

Изм. 205 — 08.11.2025

Изм. 206 — 10.11.2025

Изм. 207 — 12.11.2025

Изм. 208 — 15.11.2025

Изм. 209 — 18.11.2025

Изм. 210 — 20.11.2025

Изм. 211 — 22.11.2025

Изм. 212 — 25.11.2025

Изм. 213 — 28.11.2025

Изм. 214 — 30.11.2025

Изм. 215 — 02.12.2025

Изм. 216 — 05.12.2025

Изм. 217 — 08.12.2025

Изм. 218 — 10.12.2025

Изм. 219 — 12.12.2025

Изм. 220 — 15.12.2025

Изм. 221 — 18.12.2025

Изм. 222 — 20.12.2025

Изм. 223 — 22.12.2025

Изм. 224 — 25.12.2025

Изм. 225 — 28.12.2025

Изм. 226 — 30.12.2025

Изм. 227 — 01.01.2026

Изм. 228 — 03.01.2026

Изм. 229 — 05.01.2026

Изм. 230 — 08.01.2026

Изм. 231 — 10.01.2026

Изм. 232 — 12.01.2026

Изм. 233 — 15.01.2026

Изм. 234 — 18.01.2026

Изм. 235 — 20.01.2026

Изм. 236 — 22.01.2026

Изм. 237 — 25.01.2026

Изм. 238 — 28.01.2026

Изм. 239 — 30.01.2026

Изм. 240 — 01.02.2026

Изм. 241 — 03.02.2026

Изм. 242 — 05.02.2026

Изм. 243 — 08.02.2026

Изм. 244 — 10.02.2026

Изм. 245 — 12.02.2026

Изм. 246 — 15.02.2026

Изм. 247 — 18.02.2026

Изм. 248 — 20.02.2026

Изм. 249 — 22.02.2026

Изм. 250 — 25.02.2026

Изм. 251 — 28.02.2026

Изм. 252 — 01.03.2026

Изм. 253 — 03.03.2026

Изм. 254 — 05.03.2026

Изм. 255 — 08.03.2026

Изм. 256 — 10.03.2026

Изм. 257 — 12.03.2026

Изм. 258 — 15.03.2026

Изм. 259 — 18.03.2026

Изм. 260 — 20.03.2026

Изм. 261 — 22.03.2026

Изм. 262 — 25.03.2026

Изм. 263 — 28.03.2026

Изм. 264 — 30.03.2026

Изм. 265 — 01.04.2026

Изм. 266 — 03.04.2026

Изм. 267 — 05.04.2026

Изм. 268 — 08.04.2026

Изм. 269 — 10.04.2026

Изм. 270 — 12.04.2026

Изм. 271 — 15.04.2026

Изм. 272 — 18.04.2026

Изм. 273 — 20.04.2026

Изм. 274 — 22.04.2026

Изм. 275 — 25.04.2026

Изм. 276 — 28.04.2026

Изм. 277 — 30.04.2026

Изм. 278 — 01.05.2026

Изм. 279 — 03.05.2026

Изм. 280 — 05.05.2026

Изм. 281 — 08.05.2026

Изм. 282 — 10.05.2026

Изм. 283 — 12.05.2026

Изм. 284 — 15.05.2026

Изм. 285 — 18.05.2026

Изм. 286 — 20.05.2026

Изм. 287 — 22.05.2026

Изм. 288 — 25.05.2026

Изм. 289 — 28.05.2026

Изм. 290 — 30.05.2026

Изм. 291 — 01.06.2026

Изм. 292 — 03.06.2026

Изм. 293 — 05.06.2026

Изм. 294 — 08.06.2026

Изм. 295 — 10.06.2026

Изм. 296 — 12.06.2026

Изм. 297 — 15.06.2026

Изм. 298 — 18.06.2026

Изм. 299 — 20.06.2026

Изм. 300 — 22.06.2026

Изм. 301 — 25.06.2026

Изм. 302 — 28.06.2026

Изм. 303 — 30.06.2026

Изм. 304 — 01.07.2026

Изм. 305 — 03.07.2026

Изм. 306 — 05.07.2026

Изм. 307 — 08.07.2026

Изм. 308 — 10.07.2026

Изм. 309 — 12.07.2026

Изм. 310 — 15.07.2026

Изм. 311 — 18.07.2026

Изм. 312 — 20.07.2026

Изм. 313 — 22.07.2026

Изм. 314 — 25.07.2026

Изм. 315 — 28.07.2026

Изм. 316 — 30.07.2026

Изм. 317 — 01.08.2026

Изм. 318 — 03.08.2026

Изм. 319 — 05.08.2026

Изм. 320 — 08.08.2026

Изм. 321 — 10.08.2026

Изм. 322 — 12.08.2026

Изм. 323 — 15.08.2026

Изм. 324 — 18.08.2026

Изм. 325 — 20.08.2026

Изм. 326 — 22.08.2026

Изм. 327 — 25.08.2026

Изм. 328 — 28.08.2026

Изм. 329 — 30.08.2026

Изм. 330 — 01.09.2026

Изм. 331 — 03.09.2026

Изм. 332 — 05.09.2026

Изм. 333 — 08.09.2026

Изм. 334 — 10.09.2026

Изм. 335 — 12.09.2026

Изм. 336 — 15.09.2026

Изм. 337 — 18.09.2026

Изм. 338 — 20.09.2026

Изм. 339 — 22.09.2026

Изм. 340 — 25.09.2026

Изм. 341 — 28.09.2026

Изм. 342 — 30.09.2026

Изм. 343 — 02.10.2026

Изм. 344 — 05.10.2026

Изм. 345 — 08.10.2026

Изм. 346 — 10.10.2026

Изм. 347 — 12.10.2026

Изм. 348 — 15.10.2026

Изм. 349 — 18.10.2026

Изм. 350 — 20.10.2026

Изм. 351 — 22.10.2026

Изм. 352 — 25.10.2026

Изм. 353 — 28.10.2026

Изм. 354 — 30.10.2026

Изм. 355 — 01.11.2026

Изм. 356 — 03.11.2026

Изм. 357 — 05.11.2026

Изм. 358 — 08.11.2026

Изм. 359 — 10.11.2026

Изм. 360 — 12.11.2026

Изм. 361 — 15.11.2026

Изм. 362 — 18.11.2026

Изм. 363 — 20.11.2026

Изм. 364 — 22.11.2026

Изм. 365 — 25.11.2026

Изм. 366 — 28.11.2026

Изм. 367 — 30.11.2026

Изм. 368 — 02.12.2026

Изм. 369 — 05.12.2026

Изм. 370 — 08.12.2026

Изм. 371 — 10.12.2026

Изм. 372 — 12.12.2026

Изм. 373 — 15.12.2026

Изм. 374 — 18.12.2026

Изм. 375 — 20.12.2026

Изм. 376 — 22.12.2026

Изм. 377 — 25.12.2026

Изм. 378 — 28.12.2026

Изм. 379 — 30.12.2026

Изм. 380 — 01.01.2027

Изм. 381 — 03.01.2027

Изм. 382 — 05.01.2027

Изм. 383 — 08.01.2027

Изм. 384 — 10.01.2027

Изм. 385 — 12.01.2027

Изм. 386 — 15.01.2027

Изм. 387 — 18.01.2027

Изм. 388 — 20.01.2027

Изм. 389 — 22.01.2027

Изм. 390 — 25.01.2027

Изм. 391 — 28.01.2027

Изм. 392 — 30.01.2027

Изм. 393 — 01.02.2027

Изм. 394 — 03.02.2027

Изм. 395 — 05.02.2027

Изм. 396 — 08.02.2027

Изм. 397 — 10.02.2027

Изм. 398 — 12.02.2027

Изм. 399 — 15.02.2027

Изм. 400 — 18.02.2027

Изм. 401 — 20.02.2027

Изм. 402 — 22.02.2027

Изм. 403 — 25.02.2027

Изм. 404 — 28.02.2027

Изм. 405 — 01.03.2027

Изм. 406 — 03.03.2027

Изм. 407 — 05.03.2027

Изм. 408 — 08.03.2027

Изм. 409 — 10.03.2027

Изм. 410 — 12.03.2027

Изм. 411 — 15.03.2027

Изм. 412 — 18.03.2027

Изм. 413 — 20.03.2027

Изм. 414 — 22.03.2027

Изм. 415 — 25.03.2027

Изм. 416 — 28.03.2027

Изм. 417 — 30.03.2027

Изм. 418 — 01.04.2027

Изм. 419 — 03.04.2027

Изм. 420 — 05.04.2027

Изм. 421 — 08.04.2027

Изм. 422 — 10.04.2027

Изм. 423 — 12.04.2027

Изм. 424 — 15.04.2027

Изм. 425 — 18.04.2027

Изм. 426 — 20.04.2027

Изм. 427 — 22.04.2027

Изм. 428 — 25.04.2027

Изм. 429 — 28.04.2027

Изм. 430 — 30.04.2027

Изм. 431 — 01.05.2027

Изм. 432 — 03.05.2027

Изм. 433 — 05.05.2027

Изм. 434 — 08.05.2027

Изм. 435 — 10.05.2027

Изм. 436 — 12.05.2027

Изм. 437 — 15.05.2027

Изм. 438 — 18.05.2027

Изм. 439 — 20.05.2027

Изм. 440 — 22.05.2027

Изм. 441 — 25.05.2027

Изм. 442 — 28.05.2027

Изм. 443 — 30.05.2027

Изм. 444 — 01.06.2027

Изм. 445 — 03.06.2027

Изм. 446 — 05.06.2027

Изм. 447 — 08.06.2027

Изм. 448 — 10.06.2027

Изм. 449 — 12.06.2027

Изм. 450 — 15.06.2027

Изм. 451 — 18.06.2027

Изм. 452 — 20.06.2027

Изм. 453 — 22.06.2027

Изм. 454 — 25.06.2027

Изм. 455 — 28.06.2027

Изм. 456 — 30.06.2027

Изм. 457 — 01.07.2027

Изм. 458 — 03.07.2027

Изм. 459 — 05.07.2027

Изм. 460 — 08.07.2027

Изм. 461 — 10.07.2027

Изм. 462 — 12.07.2027

Изм. 463 — 15.07.2027

Изм. 464 — 18.07.2027

Изм. 465 — 20.07.2027

Изм. 466 — 22.07.2027

Изм. 467 — 25.07.2027

Изм. 468 — 28.07.2027

Изм. 469 — 30.07.2027

Изм. 470 — 01.08.2027

Изм. 471 — 03.08.2027

Изм. 472 — 05.08.2027

Изм. 473 — 08.08.2027

Изм. 474 — 10.08.2027

Изм. 475 — 12.08.2027

Изм. 476 — 15.08.2027

Изм. 477 — 18.08.2027

Изм. 478 — 20.08.2027

Изм. 479 — 22.08.2027

Изм. 480 — 25.08.2027

Изм. 481 — 28.08.2027

Изм. 482 — 30.08.2027

Изм. 483 — 01.09.2027

Изм. 484 — 03.09.2027

Изм. 485 — 05.09.2027

Изм. 486 — 08.09.2027

Изм. 487 — 10.09.2027

Изм. 488 — 12.09.2027

Изм. 489 — 15.09.2027

Изм. 490 — 18.09.2027

Изм. 491 — 20.09.2027

Изм. 492 — 22.09.2027

Изм. 493 — 25.09.2027

Изм. 494 — 28.09.2027

Изм. 495 — 30.09.2027

Изм. 496 — 02.10.2027

Изм. 497 — 05.10.2027

Изм. 498 — 08.10.2027

Изм. 499 — 10.10.2027

Изм. 500 — 12.10.2027

Изм. 501 — 15.10.2027

Изм. 502 — 18.10.2027

Изм. 503 — 20.10.2027

Изм. 504 — 22.10.2027

Изм. 505 — 25.10.2027

Изм. 506 — 28.10.2027

Изм. 507 — 30.10.2027

Изм. 508 — 01.11.2027

Изм. 509 — 03.11.2027

Изм. 510 — 05.11.2027

Изм. 511 — 08.11.2027

Изм. 512 — 10.11.2027

Изм. 513 — 12.11.2027

Изм. 514 — 15.11.2027

Изм. 515 — 18.11.2027

Изм. 516 — 20.11.2027

Изм. 517 — 22.11.2027

Изм. 518 — 25.11.2027

Изм. 519 — 28.11.2027

Изм. 520 — 30.11.2027

Изм. 521 — 02.12.2027

Изм. 522 — 05.12.2027

Изм. 523 — 08.12.2027

Изм. 524 — 10.12.2027

Изм. 525 — 12.12.2027

Изм. 526 — 15.12.2027

Изм. 527 — 18.12.2027

Изм. 528 — 20.12.2027

Изм. 529 — 22.12.2027

Изм. 530 — 25.12.2027

Изм. 531 — 28.12.2027

Изм. 532 — 30.12.2027

Изм. 533 — 01.01.2028

Изм. 534 — 03.01.2028

Изм. 535 — 05.01.2028

Изм. 536 — 08.01.2028

Изм. 537 — 10.01.2028

Изм. 538 — 12.01.2028

Изм. 539 — 15.01.2028

Изм. 540 — 18.01.2028

Изм. 541 — 20.01.2028

Изм. 542 — 22.01.2028

Изм. 543 — 25.01.2028

Изм. 544 — 28.01.2028

Изм. 545 — 30.01.2028

Изм. 546 — 01.02.2028

Изм. 547 — 03.02.2028

Изм. 548 — 05.02.2028

Изм. 549 — 08.02.2028

Изм. 550 — 10.02.2028

Изм. 551 — 12.02.2028

Изм. 552 — 15.02.2028

Изм. 553 — 18.02.2028

Изм. 554 — 20.02.2028

Изм. 555 — 22.02.2028

Изм. 556 — 25.02.2028

Изм. 557 — 28.02.2028

Изм. 558 — 01.03.2028

Изм. 559 — 03.03.2028

Изм. 560 — 05.03.2028

Изм. 561 — 08.03.2028

Изм. 562 — 10.03.2028

Изм. 563 — 12.03.2028

Изм. 564 — 15.03.2028

Изм. 565 — 18.03.2028

Изм. 566 — 20.03.2028

Изм. 567 — 22.03.2028

Изм. 568 — 25.03.2028

Изм. 569 — 28.03.2028

Изм. 570 — 30.03.2028

Изм. 571 — 01.04.2028

Изм. 572 — 03.04.2028

Изм. 573 — 05.04.2028

Изм. 574 — 08.04.2028

Изм. 575 — 10.04.2028

Изм. 576 — 12.04.2028

Изм. 577 — 15.04.2028

Изм. 578 — 18.04.2028

Изм. 579 — 20.04.2028

Изм. 580 — 22.04.2028

Изм. 581 — 25.04.2028

Изм. 582 — 28.04.2028

Изм. 583 — 30.04.2028

Изм. 584 — 01.05.2028

Изм. 585 — 03.05.2028

Изм. 586 — 05.05.2028

Изм. 587 — 08.05.2028

Изм. 588 — 10.05.2028

Изм. 589 — 12.05.2028

Изм. 590 — 15.05.2028

Изм. 591 — 18.05.2028

Изм. 592 — 20.05.2028

Изм. 593 — 22.05.2028

Изм. 594 — 25.05.2028

Изм. 595 — 28.05.2028

Изм. 596 — 30.05.2028

Изм. 597 — 01.06.2028

Изм. 598 — 03.06.2028

Изм. 599 — 05.06.2028

Изм. 600 — 08.06.2028

Изм. 601 — 10.06.2028

Изм. 602 — 12.06.2028

Изм. 603 — 15.06.2028

Изм. 604 — 18.06.2028

Изм. 605 — 20.06.2028

Изм. 606 — 22.06.2028

Изм. 607 — 25.06.2028

Изм. 608 — 28.06.2028

Изм. 609 — 30.06.2028

Изм. 610 — 01.07.2028

Изм. 611 — 03.07.2028

Изм. 612 — 05.07.2028

Изм. 613 — 08.07.2028

Изм. 614 — 10.07.2028

Изм. 615 — 12.07.2028

Изм. 616 — 15.07.2028

Изм. 617 — 18.07.2028

Изм. 618 — 20.07.2028

Изм. 619 — 22.07.2028

Изм. 620 — 25.07.2028

Изм. 621 — 28.07.2028

Изм. 622 — 30.07.2028

Изм. 623 — 01.08.2028

Изм. 624 — 03.08.2028

Изм. 625 — 05.08.2028

Изм. 626 — 08.08.2028

Изм. 627 — 10.08.2028

Изм. 628 — 12.08.2028

Изм. 629 — 15.08.2028

Изм. 630 — 18.08.2028

Изм. 631 — 20.08.2028

Изм. 632 — 22.08.2028

Изм. 633 — 25.08.2028

Изм. 634 — 28.08.2028

Изм. 635 — 30.08.2028

Изм. 636 — 01.09.2028

Изм. 637 — 03.09.2028

Изм. 638 — 05.09.2028

Изм. 639 — 08.09.2028

Изм. 640 — 10.09.2028

Изм. 641 — 12.09.2028

Изм. 642 — 15.09.2028

Изм. 643 — 18.09.2028

Изм. 644 — 20.09.2028

Изм. 645 — 22.09.2028

Изм. 646 — 25.09.2028

Изм. 647 — 28.09.2028

Изм. 648 — 30.09.2028

Изм. 649 — 02.10.2028

Изм. 650 — 05.10.2028

Изм. 651 — 08.10.2028

Изм. 652 — 10.10.2028

Изм. 653 — 12.10.2028

Изм. 654 — 15.10.2028

Изм. 655 — 18.10.2028

Изм. 656 — 20.10.2028

Изм. 657 — 22.10.2028

Изм. 658 — 25.10.2028

Изм. 659 — 28.10.2028

Изм. 660 — 30.10.2028

Изм. 661 — 01.11.2028

Изм. 662 — 03.11.2028

Изм. 663 — 05.11.2028

Изм. 664 — 08.11.2028

Изм. 665 — 10.11.2028

Изм. 666 — 12.11.2028

Изм. 667 — 15.11.2028

Изм. 668 — 18.11.2028

Изм. 669 — 20.11.2028

Изм. 670 — 22.11.2028

Изм. 671 — 25.11.2028

Изм. 672 — 28.11.2028

Изм. 673 — 30.11.2028

Изм. 674 — 02.12.2028

Изм. 675 — 05.12.2028

Изм. 676 — 08.12.2028

Изм. 677 — 10.12.2028

Изм. 678 — 12.12.2028

Изм. 679 — 15.12.2028

Изм. 680 — 18.12.2028

Изм. 681 — 20.12.2028

Изм. 682 — 22.12.2028

Изм. 683 — 25.12.2028

Изм. 684 — 28.12.2028

Изм. 685 — 30.12.2028

Изм. 686 — 01.01.2029

Изм. 687 — 03.01.2029

Изм. 688 — 05.01.2029

Изм. 689 — 08.01.2029

Изм. 690 — 10.01.2029

Изм. 691 — 12.01.2029

Изм. 692 — 15.01.2029

Изм. 693 — 18.01.2029

Изм. 694 — 20.01.2029

Изм. 695 — 22.01.2029

Изм. 696 — 25.01.2029

Изм. 697 — 28.01.2029

Изм. 698 — 30.01.2029

Изм. 699 — 01.02.2029

Изм. 700 — 03.02.2029

Изм. 701 — 05.02.2029

Изм. 702 — 08.02.2029

Изм. 703 — 10.02.2029

Изм. 704 — 12.02.2029

Изм. 705 — 15.02.2029

Изм. 706 — 18.02.2029

Изм. 707 — 20.02.2029

Изм. 708 — 22.02.2029

Изм. 709 — 25.02.2029

Изм. 710 — 28.02.2029

Изм. 711 — 01.03.2029

Изм. 712 — 03.03.2029

Изм. 713 — 05.03.2029

Изм. 714 — 08.03.2029

Изм. 715 — 10.03.2029

Изм. 716 — 12.03.2029

Изм. 717 — 15.03.2029

Изм. 718 — 18.03.2029

Изм. 719 — 20.03.2029

Изм. 720 — 22.03.2029

Изм. 721 — 25.03.2029

Изм. 722 — 28.03.2029

Изм. 723 — 30.03.2029

Изм. 724 — 01.04.2029

Изм. 725 — 03.04.2029

Изм. 726 — 05.04.2029

Изм. 727 — 08.04.2029

Изм. 728 — 10.04.2029

Изм. 729 — 12.04.2029

Изм. 730 — 15.04.2029

Изм. 731 — 18.04.2029

Изм. 732 — 20.04.2029

Изм. 733 — 22.04.2029

Изм. 734 — 25.04.2029

Изм. 735 — 28.04.2029

Изм. 736 — 30.04.2029

Изм. 737 — 01.05.2029

Изм. 738 — 03.05.2029

Изм. 739 — 05.05.2029

Изм. 740 — 08.05.2029

Изм. 741 — 10.05.2029

Изм. 742 — 12.05.2029

Изм. 743 — 15.05.2029

Изм. 744 — 18.05.2029

Изм. 745 — 20.05.2029

Изм. 746 — 22.05.2029

Изм. 747 — 25.05.2029

Изм. 748 — 28.05.2029

Изм. 749 — 30.05.2029

Изм. 750 — 01.06.2029

Изм. 751 — 03.06.2029

Изм. 752 — 05.06.2029

Изм. 753 — 08.06.2029

Изм. 754 — 10.06.2029

Изм. 755 — 12.06.2029

Изм. 756 — 15.06.2029

Изм. 757 — 18.06.2029

Изм. 758 — 20.06.2029

Изм. 759 — 22.06.2029

Изм. 760 — 25.06.2029

Изм. 761 — 28.06.2029

Изм. 762 — 30.06.2029

Изм. 763 — 01.07.2029

Изм. 764 — 03.07.2029

Изм. 765 — 05.07.2029

Изм. 766 — 08.07.2029

Изм. 767 — 10.07.2029

Изм. 768 — 12.07.2029

Изм. 769 — 15.07.2029

Изм. 770 — 18.07.2029

Изм. 771 — 20.07.2029

Изм. 772 — 22.07.2029

Изм. 773 — 25.07.2029

Изм. 774 — 28.07.2029

Изм. 775 — 30.07.2029

Изм. 776 — 01.08.2029

Изм. 777 — 03.08.2029

Изм. 778 — 05.08.2029

Изм. 779 — 08.08.2029

Изм. 780 — 10.08.2029

Изм. 781 — 12.08.2029

Изм. 782 — 15.08.2029

Изм. 783 — 18.08.2029

Изм. 784 — 20.08.2029

Изм. 785 — 22.08.2029

Изм. 786 — 25.08.2029

Изм. 787 — 28.08.2029

Изм. 788 — 30.08.2029

Изм. 789 — 01.09.2029

Изм. 790 — 03.09.2029

Изм. 791 — 05.09.2029

Изм. 792 — 08.09.2029

Изм. 793 — 10.09.2029

Изм. 794 — 12.09.2029

Изм. 795 — 15.09.2029

Изм. 796 — 18.09.2029

Изм. 797 — 20.09.2029

Изм. 798 — 22.09.2029

Изм. 799 — 25.09.2029

Изм. 800 — 28.09.2029

Изм. 801 — 30.09.2029

Изм. 802 — 02.10.2029

Изм. 803 — 05.10.2029

Изм. 804 — 08.10.2029

Изм. 805 — 10.10.2029

Изм. 806 — 12.10.2029

Изм. 807 — 15.10.2029

Изм. 808 — 18.10.2029

Изм. 809 — 20.10.2029

Изм. 810 — 22.10.2029

Изм. 811 — 25.10.2029

Изм. 812 — 28.10.2029

Изм. 813 — 30.10.2029

Изм. 814 — 01.11.2029

Изм. 815 — 03.11.2029

Изм. 816 — 05.11.2029

Изм. 817 — 08.11.2029

Изм. 818 — 10.11.2029

Изм. 819 — 12.11.2029

Изм. 820 — 15.11.2029

Изм. 821 — 18.11.2029

Изм. 822 — 20.11.2029

Изм. 823 — 22.11.2029

Изм. 824 — 25.11.2029

Изм. 825 — 28.11.2029

Изм. 826 — 30.11.2029

Изм. 827 — 02.12.2029

Изм. 828 — 05.12.2029

Изм. 829 — 08.12.2029

Изм. 830 — 10.12.2029

Изм. 831 — 12.12.2029

Изм. 832 — 15.12.2029

Изм. 833 — 18.12.2029

Изм. 834 — 20.12.2029

Изм. 835 — 22.12.2029

Изм. 836 — 25.12.2029

Изм. 837 — 28.12.2029

Изм. 838 — 30.12.2029

Изм. 839 — 01.01.2030

Изм. 840 — 03.01.2030

Изм. 841 — 05.01.2030

Изм. 842 — 08.01.2030

Изм. 843 — 10.01.2030

Изм. 844 — 12.01.2030

Изм. 845 — 15.01.2030

Изм. 846 — 18.01.2030

Изм. 847 — 20.01.2030

Изм. 848 — 22.01.2030

Изм. 849 — 25.01.2030

Изм. 850 — 28.01.2030

Изм. 851 — 30.01.2030

Изм. 852 — 01.02.2030

Изм. 853 — 03.02.2030

Изм. 854 — 05.02.2030

Изм. 855 — 08.02.2030

Изм. 856 — 10.02.2030

Изм. 857 — 12.02.2030

Изм. 858 — 15.02.2030

Изм. 859 — 18.02.2030

Изм. 860 — 20.02.2030

Изм. 861 — 22.02.2030

Изм. 862 — 25.02.2030

Изм. 863 — 28.02.2030

Изм. 864 — 01.03.2030

Изм. 865 — 03.03.2030

Изм. 866 — 05.03.2030

Изм. 867 — 08.03.2030

Изм. 868 — 10.03.2030

Изм. 869 — 12.03.2030

Изм. 870 — 15.03.2030

Изм. 871 — 18.03.2030

Изм. 872 — 20.03.2030

Изм. 873 — 22.03.2030

Изм. 874 — 25.03.2030

Изм. 875 — 28.03.2030

Изм. 876 — 30.03.2030

Изм. 877 — 01.04.2030

Изм. 878 — 03.04.2030

Изм. 879 — 05.04.2030

Изм. 880 — 08.04.2030

Изм. 881 — 10.04.2030

Изм. 882 — 12.04.2030

Изм. 883 — 15.04.2030

Изм. 884 — 18.04.2030

Изм. 885 — 20.04.2030

Изм. 886 — 22.04.2030

Изм. 887 — 25.04.2030

Изм. 888 — 28.04.2030

Изм. 889 — 30.04.2030

Изм. 890 — 01.05.2030

Изм. 891 — 03.05.2030

Изм. 892 — 05.05.2030

Изм. 893 — 08.05.2030

Изм. 894 — 10.05.2030

Изм. 895 — 12.05.2030

Изм. 896 — 15.05.2030

Изм. 897 — 18.05.2030

Изм. 898 — 20.05.2030

Изм. 899 — 22.05.2030

Изм. 900 — 25.05.2030

Изм. 901 — 28.05.2030

Изм. 902 — 30.05.2030

Изм. 903 — 01.06.2030

Изм. 904 — 03.06.2030

Изм. 905 — 05.06.2030

Изм. 906 — 08.06.2030

Изм. 907 — 10.06.2030

Изм. 908 — 12.06.2030

Изм. 909 — 15.06.2030

Изм. 910 — 18.06.2030

Изм. 911 — 20.06.2030

Изм. 912 — 22.06.2030

Изм. 913 — 25.06.2030

Изм. 914 — 28.06.2030

Изм. 915 — 30.06.2030

Изм. 916 — 01.07.2030

Изм. 917 — 03.07.2030

Изм. 918 — 05.07.2030

Изм. 919 — 08.07.2030

Изм. 920 — 10.07.2030

Изм. 921 — 12.07.2030

Изм. 922 — 15.07.2030

Изм. 923 — 18.07.2030

Изм. 924 — 20.07.2030

Изм. 925 — 22.07.2030

Изм. 926 — 25.07.2030

Изм. 927 — 28.07.2030

Изм. 928 — 30.07.2030

Изм. 929 — 01.08.2030

Изм. 930 — 03.08.2030

Изм. 931 — 05.08.2030

Изм. 932 — 08.08.2030

Изм. 933 — 10.08.2030

Изм. 934 — 12.08.2030

Изм. 935 — 15.08.2030

Изм. 936 — 18.08.2030

Изм. 937 — 20.08.2030

Изм. 938 — 22.08.2030

Изм. 939 — 25.08.2030

Изм. 940 — 28.08.2030

Изм. 941 — 30.08.2030

Изм. 942 — 01.09.2030

Изм. 943 — 03.09.2030

Изм. 944 — 05.09.2030

Изм. 945 — 08.09.2030

Изм. 946 — 10.09.2030

Изм. 947 — 12.09.2030

Изм. 948 — 15.09.2030

Изм. 949 — 18.09.2030

Изм. 950 — 20.09.2030

Изм. 951 — 22.09.2030

Изм. 952 — 25.09.2030

Изм. 953 — 28.09.2030

Изм. 954 — 30.09.2030

Изм. 955 — 02.10.2030

Изм. 956 — 05.10.2030

Изм. 957 — 08.10.2030

Изм. 958 — 10.10.2030

Изм. 959 — 12.10.2030

Изм. 960 — 15.10.2030

Изм. 961 — 18.10.2030

Изм. 962 — 20.10.2030

Изм. 963 — 22.10.2030

Изм. 964 — 25.10.2030

Изм. 965 — 28.10.2030

Изм. 966 — 30.10.2030

Изм. 967 — 01.11.2030

Изм. 968 — 03.11.2030

Изм. 969 — 05.11.2030

Изм. 970 — 08.11.2030

Изм. 971 — 10.11.2030

Изм. 972 — 12.11.2030

Изм. 973 — 15.11.2030

Изм. 974 — 18.11.2030

Изм. 975 — 20.11.2030

Изм. 976 — 22.11.2030

Изм. 977 — 25.

ISBN 978-5-4307-0121-6
Б3Ц "Ачир"
Ц/б 20455343 38
Ц/б 4019787 21

ВЭЦ "Эрчим ҮЦ Цэвэр"
Ц/б 20455343 38

ISBN: 978-5-4307-0121-6, Чэлэгчдэд дэлгэцэн харах
№78 Цэцэрлэгийн эрүүл ахуйн журам, дүрэм

ISBN: 978-5-4307-0121-6, Чэлэгчдэд дэлгэцэн харах
№78 Цэцэрлэгийн эрүүл ахуйн журам, дүрэм

Зохиогч:

Дизайнер:

Цахилгаан холбоо

Ус, дулаан, агааржуулалт

Гал унтраах, дохиолол

Гэрэлтүүлэгтэй

Гэрэлтүүлэггүй

Гэрэлтүүлэгтэй 30 минут

Гэрэлтүүлэгтэй 30 минут

Гэрэлтүүлэгтэй 30 минут

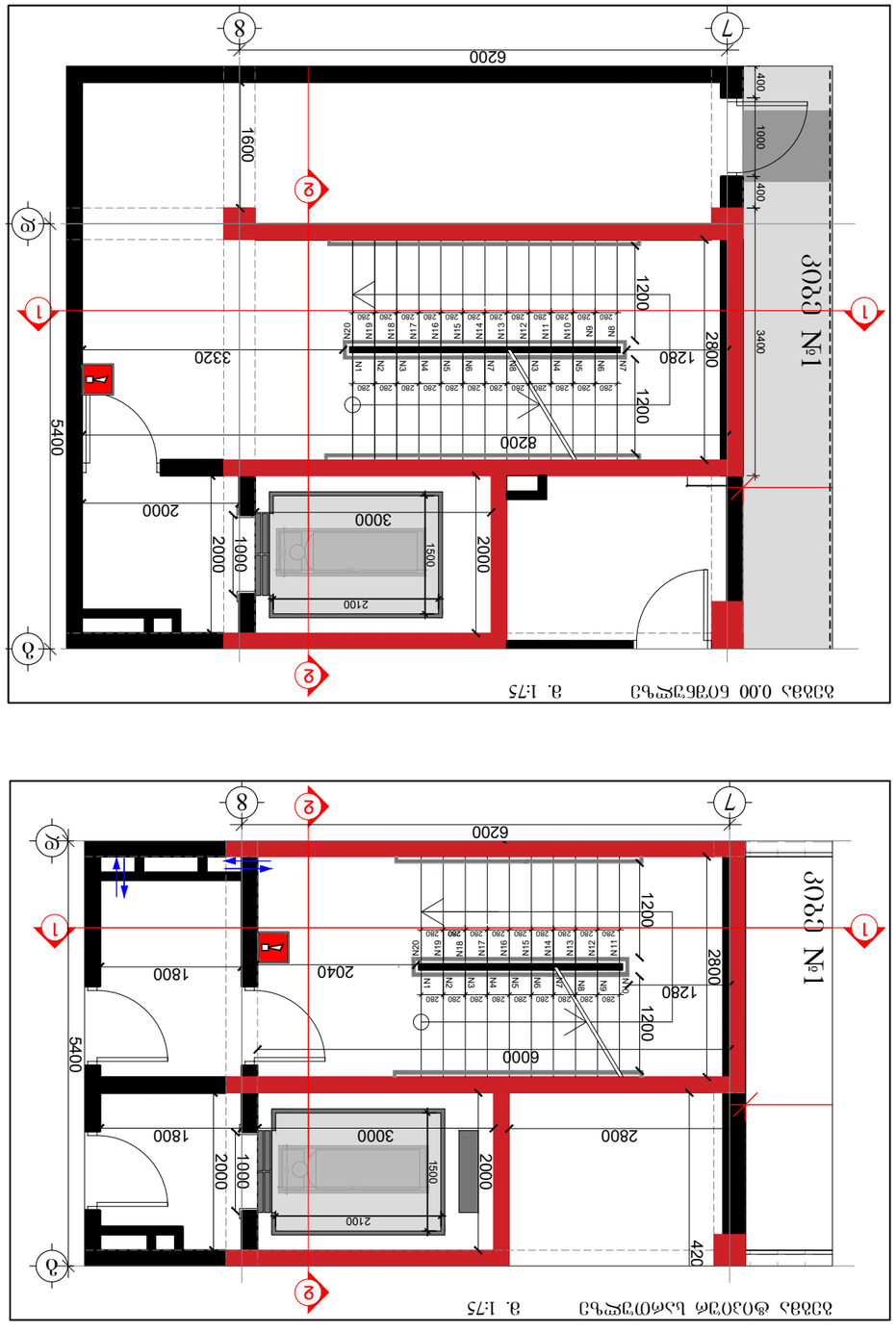
Этаж №1
6200
5400
1600
2000
1000
400
1200
2800
3400
1280
3320
8200
3000
2100
1500
2000
2000
1000
420
2800
1800
2040
1800
6000
2800
1200
1200
1200

ბეგმა ტიპიურ სართულზე მ. 1:75

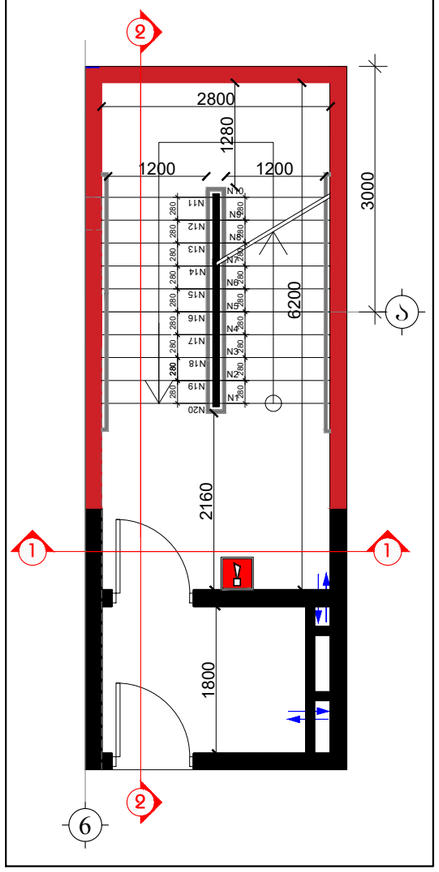

ბეგმა 0.00 ნიშნულზე მ. 1:75

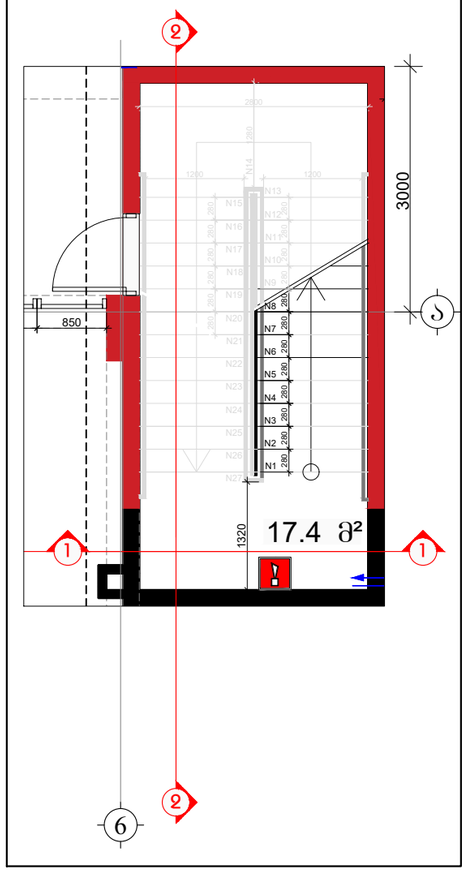

ჭრილი 1-1 მ. 1:200

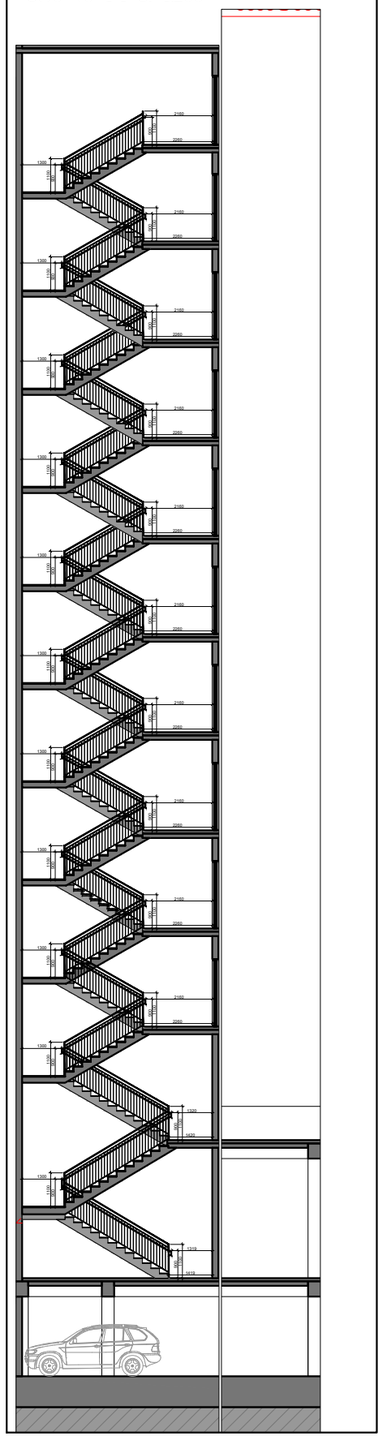

ჭრილი 2-2 მ. 1:200

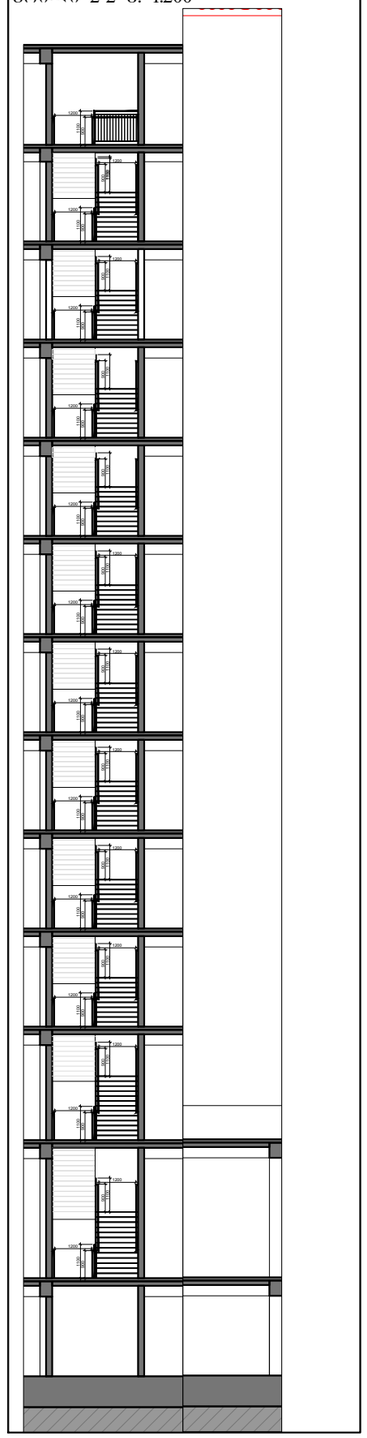

ჭრილი 1-1 მ. 1:50

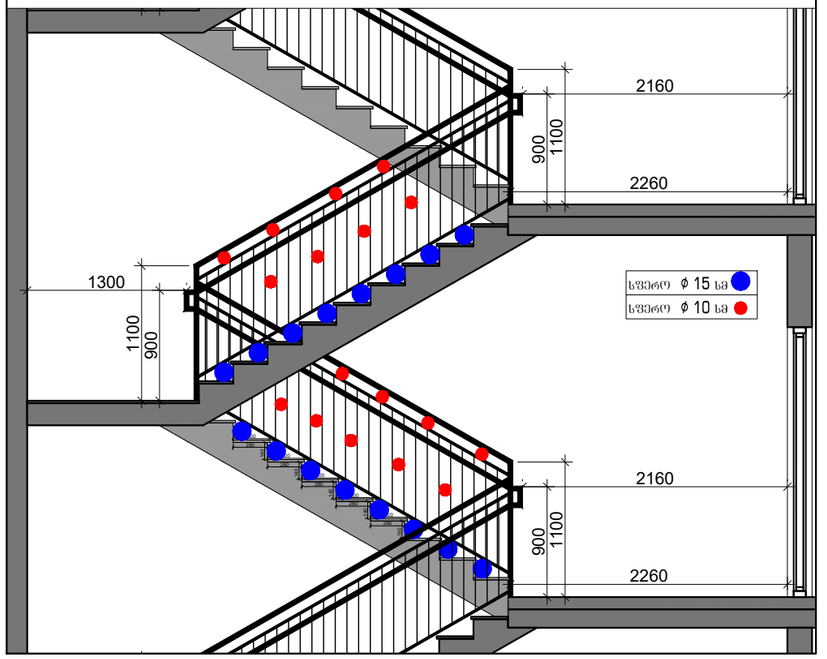

ჭრილი 2-2 მ. 1:50

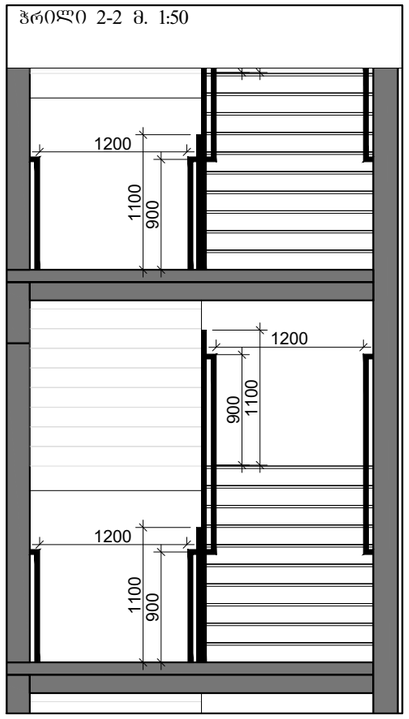

საფეხურის მოწყობის დეტალიზაცია მ. 1:20

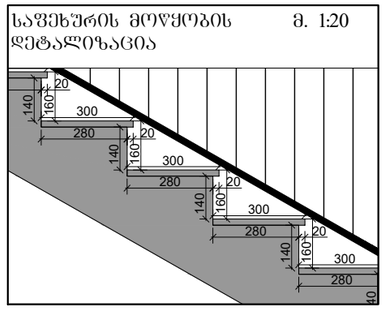

სახელურის მოწყობის დეტალიზაცია მ. 1:10

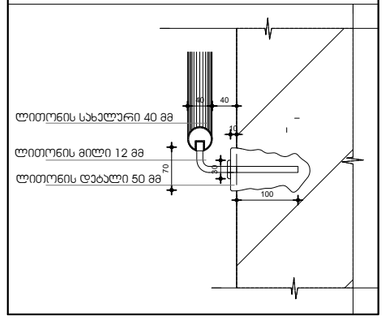

კიბე №3 ავტოფარეხიდან გასასვლელი ეზოში მ. 1:75

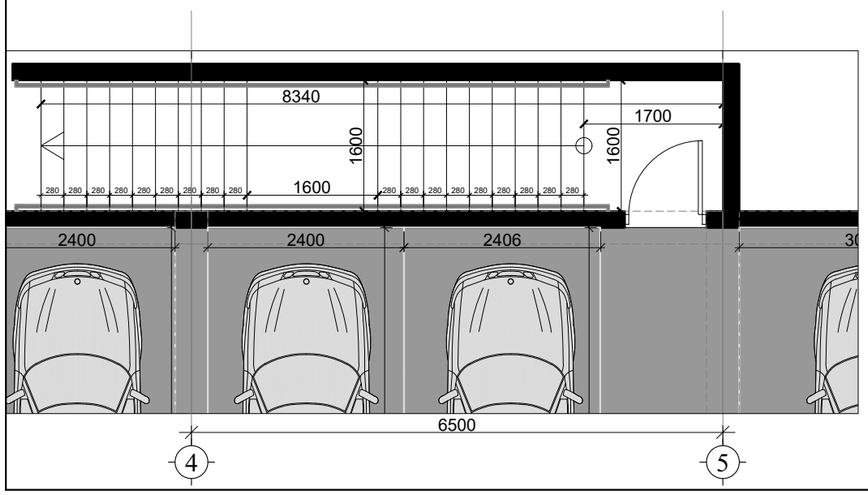

შემსრულებელი:
შპს "A-3"
ს/ნ 401978721

მის.: ქ.თბილისი, ზუგდიდის ქუჩა №78 საქართველო, თბილისი

დამკვეთი:
შპს "გოჯი და ჯომბანია"
ს/ნ 204553438

მის.: მთაწმინდის რაიონი, ლეონიძის ქ. №1

შენიშვნა:

ექსპლიკაცია

- საკადასტრო საზღვარი
- წარმოსახვითი სამეზობლო მიჯნა
- კონსტრუქციული ელემენტი
- შემავსებელი
- გათბობა-კონდინციორების განთავსების ადგილი
- წყალშემკრები მილი

მრავალბინიანი საცხოვრებელი სახლი

მის: ქ. თბილისი, ევგენი მიქელაძის ქუჩა №9ა, საკ: 01.13.03.023.089

CAD DWG File

ავტორი;არქიტექტორი: ლ.ქაგნიძე

არქიტექტორი: დ.კაკიძე

საავტორო უფლება: ლ.ქაგნიძე

არქიტექტურული დეტალები (კიბის უჯრედი №2)

მასშტაბი: 1:200
ფორმატი: A3
გვერდი: 08

ლიფტის ჭრილი მ. 1:200

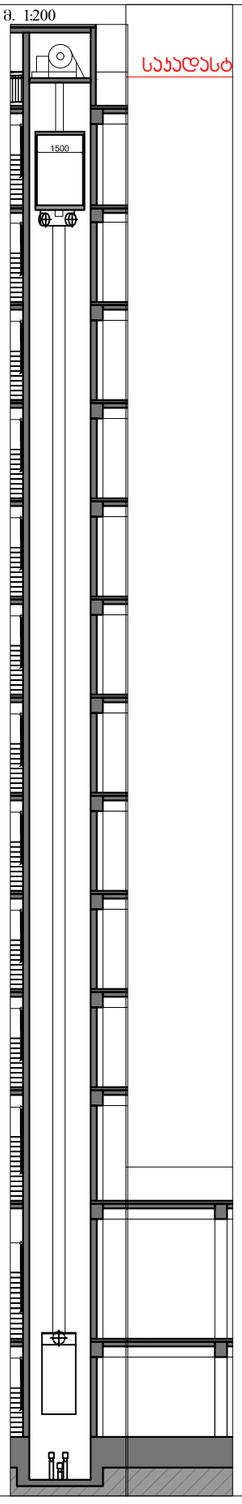

ლიფტის მოწყობის დეტალიზაცია

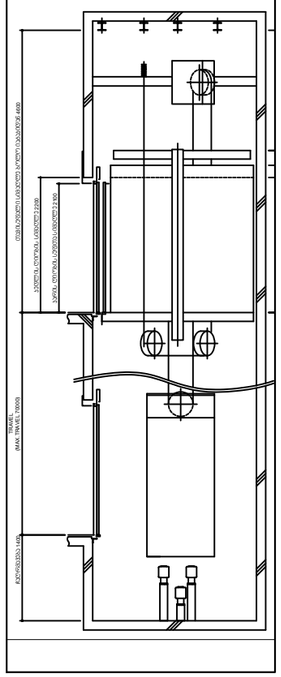

ლიფტის კარის მოწყობა

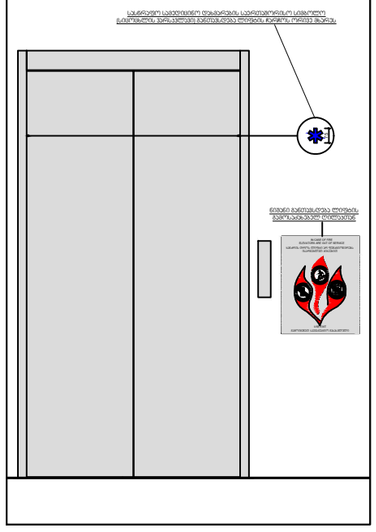

ავტო პანდუსის ბეჭმა მ. 1:100

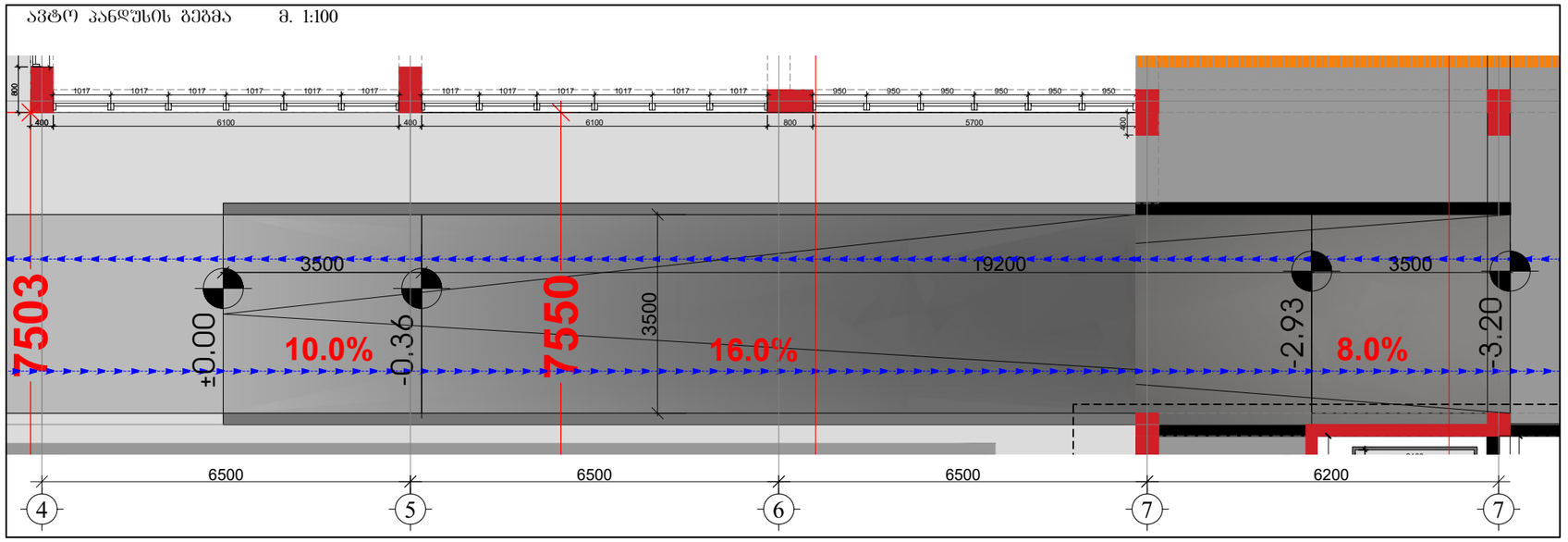

ავტო პანდუსის ჭრილი მ. 1:100

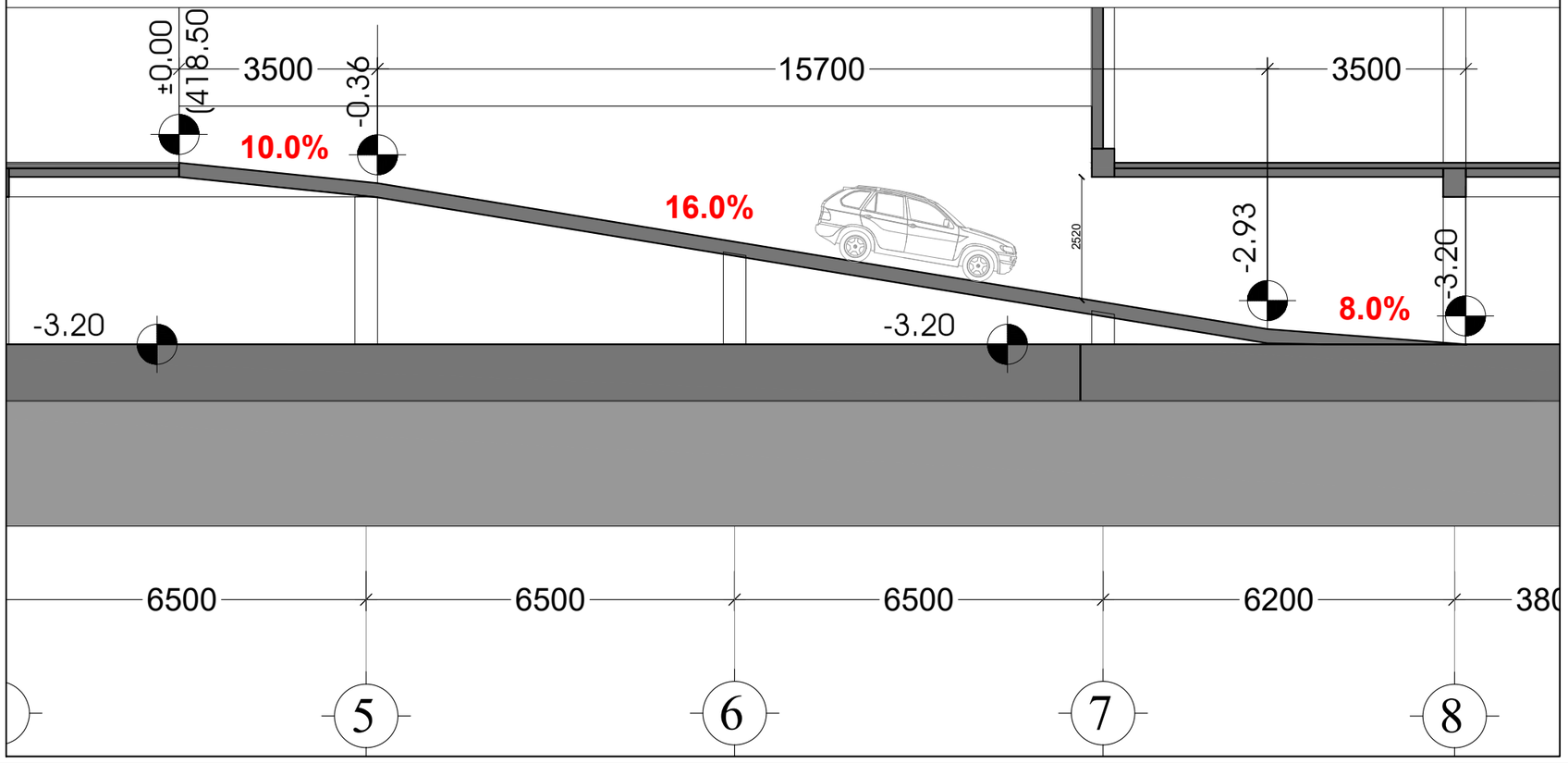

შემსრულებელი:
შპს "A-3"
ს/ნ 401978721

მის.: ქ.თბილისი, ზუგდიდის ქუჩა №78 საქართველო, თბილისი

დამკვეთი:
შპს "გოჯი და ჯომპანია"
ს/ნ 204553438

მის.: მთაწმინდის რაიონი, ლეონიძის ქ. №1

შენიშვნა:

ექსპლიკაცია

- საკადასტრო საზღვარი
- წარმოსახვითი სამეზობლო მიწა
- კონსტრუქციული ელემენტი
- შემავსებელი
- გათბობა-კონდიცირების განთავსების ადგილი
- წყალშემკრები მილი

მრავალბინიანი საცხოვრებელი სახლი

მის: ქ. თბილისი, ევგენი მიქელაძის ქუჩა №9ა, საკ: 01.13.03.023.089

CAD DWG File

ავტორი;არქიტექტორი: ლ.ქაგნიძე

არქიტექტორი: დ.ჯაკიძე

საავტორო უფლება: ლ.ქაგნიძე

არქიტექტურული დეტალები

მასშტაბი:	1:200
ფორმატი:	A3
გვერდი:	08