

Изм.	Кол.уч.	Лист	№ док.	Подп.	Дата	01.18.0104.325-АР					
ГИП	Ахмедов					Жилой дом по ул. Ленина, 42				Стадия	Лист	Листов
Н.контр.	Сидорова									Р	1	12
Разраб.	Петров					Общие данные				ООО «Проект-Строй»		

Общие данные:

Экспликация помещений:

№	Наименование	Площадь, м²
1	Тамбур	4,2
2	Коридор	18,6
3	Лестничная клетка	12,4
4	Квартира 1	38,0
5	Квартира 2	41,5
6	Квартира 3	41,5
7	Квартира 4	38,0
8	Электрощитовая	2,1

Условные обозначения:

- Граница земельного участка
- Здание проектируемое
- Здание существующее
- Тротуарная плитка
- Газон
- Бордюр дорожный
- Отмостка
- Ось 1
- Ось 2
- Ось 3
- Ось 4
- Ось 5
- Ось 6
- Ось 7
- Ось 8
- Ось 9
- Ось 10
- Ось 11
- Ось 12
- Ось 13
- Ось 14
- Ось 15
- Ось 16
- Ось 17
- Ось 18
- Ось 19
- Ось 20
- Ось 21
- Ось 22
- Ось 23
- Ось 24
- Ось 25
- Ось 26
- Ось 27
- Ось 28
- Ось 29
- Ось 30
- Ось 31
- Ось 32
- Ось 33
- Ось 34
- Ось 35
- Ось 36
- Ось 37
- Ось 38
- Ось 39
- Ось 40
- Ось 41
- Ось 42
- Ось 43
- Ось 44
- Ось 45
- Ось 46
- Ось 47
- Ось 48
- Ось 49
- Ось 50
- Ось 51
- Ось 52
- Ось 53
- Ось 54
- Ось 55
- Ось 56
- Ось 57
- Ось 58
- Ось 59
- Ось 60
- Ось 61
- Ось 62
- Ось 63
- Ось 64
- Ось 65
- Ось 66
- Ось 67
- Ось 68
- Ось 69
- Ось 70
- Ось 71
- Ось 72
- Ось 73
- Ось 74
- Ось 75
- Ось 76
- Ось 77
- Ось 78
- Ось 79
- Ось 80
- Ось 81
- Ось 82
- Ось 83
- Ось 84
- Ось 85
- Ось 86
- Ось 87
- Ось 88
- Ось 89
- Ось 90
- Ось 91
- Ось 92
- Ось 93
- Ось 94
- Ось 95
- Ось 96
- Ось 97
- Ось 98
- Ось 99
- Ось 100

Технические показатели:

1. Площадь застроенная 2832 м²
2. Площадь благоустройства 6720 (±0,00)
3. Количество квартир 48
4. Общая площадь квартир 2496,80 м²
5. Количество этажей 5
6. Высота здания 19,50 м
7. Строительный объем 12480 м³
8. Количество парковочных мест 24

Ведомость рабочих чертежей основного комплекта:

Лист	Наименование	Примечание
1	Общие данные	
2	Генеральный план	
3	Планировочная организация земельного участка	
4	Фасады	
5	Разрезы	
6	Планы этажей	
7	Планы этажей	
8	Планы этажей	
9	Планы этажей	
10	Планы этажей	
11	Планы этажей	
12	Планы этажей	

Ведомость ссылочных и прилагаемых документов:

Обозначение	Наименование	Примечание
ГОСТ 21.501-2018	Правила выполнения рабочей документации архитектурных и конструктивных решений	
ГОСТ 21.110-2013	Спецификация оборудования, изделий и материалов	
ГОСТ 21.101-2020	Основные требования к проектной и рабочей документации	
ГОСТ 21.508-2020	Правила выполнения генеральных планов предприятий, сооружений и жилищно-гражданских объектов	
ГОСТ 21.205-2016	Условные обозначения элементов санитарно-технических систем	
ГОСТ 21.602-2016	Правила выполнения рабочей документации отопления, вентиляции и кондиционирования	
ГОСТ 21.608-2014	Правила выполнения рабочей документации внутренних систем газоснабжения	
ГОСТ 21.704-2011	Правила выполнения рабочей документации автомобильных дорог	
ГОСТ 21.1207-2020	Правила выполнения рабочей документации архитектурных решений	
ГОСТ 21.1101-2013	Основные требования к проектной и рабочей документации	
ГОСТ 21.1207-2020	Правила выполнения рабочей документации архитектурных решений	
ГОСТ 21.1207-2020	Правила выполнения рабочей документации архитектурных решений	

Примечания:

1. Все размеры даны в миллиметрах, если не указано иное.
2. Отметки даны в метрах относительно условного нуля ±0,00.
3. Привязка здания выполнена к осям 1–12 и А–Г.
4. Ведомость отделки помещений см. лист 9.
5. Спецификация оборудования см. лист 10.
6. Ведомость дверей см. лист 11.
7. Ведомость окон см. лист 11.
8. Ведомость перемычек см. лист 12.
9. Ведомость перегородок см. лист 12.
10. Ведомость полов см. лист 12.
11. Ведомость потолков см. лист 12.
12. Ведомость стен см. лист 12.
13. Ведомость лестниц см. лист 12.
14. Ведомость ограждений см. лист 12.
15. Ведомость крыш см. лист 12.
16. Ведомость фундаментов см. лист 12.
17. Ведомость свай см. лист 12.
18. Ведомость ростверков см. лист 12.
19. Ведомость колонн см. лист 12.
20. Ведомость ригелей см. лист 12.
21. Ведомость плит см. лист 12.
22. Ведомость балок см. лист 12.
23. Ведомость прогонов см. лист 12.
24. Ведомость стропил см. лист 12.
25. Ведомость обрешетки см. лист 12.
26. Ведомость кровли см. лист 12.
27. Ведомость водосточных труб см. лист 12.
28. Ведомость снегозадержания см. лист 12.
29. Ведомость молниезащиты см. лист 12.
30. Ведомость заземления см. лист 12.
31. Ведомость освещения см. лист 12.
32. Ведомость электрооборудования см. лист 12.
33. Ведомость слаботочных систем см. лист 12.
34. Ведомость пожарной сигнализации см. лист 12.
35. Ведомость оповещения см. лист 12.
36. Ведомость видеонаблюдения см. лист 12.
37. Ведомость контроля доступа см. лист 12.
38. Ведомость домофонной связи см. лист 12.
39. Ведомость телефонизации см. лист 12.
40. Ведомость радиофикации см. лист 12.
41. Ведомость телевидения см. лист 12.
42. Ведомость интернета см. лист 12.
43. Ведомость локальной вычислительной сети см. лист 12.
44. Ведомость структурированной кабельной системы см. лист 12.
45. Ведомость серверного оборудования см. лист 12.
46. Ведомость активного сетевого оборудования см. лист 12.
47. Ведомость пассивного сетевого оборудования см. лист 12.
48. Ведомость измерительных приборов см. лист 12.
49. Ведомость испытательного оборудования см. лист 12.
50. Ведомость монтажного инструмента см. лист 12.
51. Ведомость такелажного оборудования см. лист 12.
52. Ведомость средств индивидуальной защиты см. лист 12.
53. Ведомость средств коллективной защиты см. лист 12.
54. Ведомость знаков безопасности см. лист 12.
55. Ведомость плакатов см. лист 12.
56. Ведомость инструкций см. лист 12.
57. Ведомость журналов см. лист 12.
58. Ведомость актов см. лист 12.
59. Ведомость протоколов см. лист 12.
60. Ведомость заключений см. лист 12.
61. Ведомость разрешений см. лист 12.
62. Ведомость согласований см. лист 12.
63. Ведомость технических условий см. лист 12.
64. Ведомость договоров см. лист 12.
65. Ведомость смет см. лист 12.
66. Ведомость актов выполненных работ см. лист 12.
67. Ведомость счетов см. лист 12.
68. Ведомость счетов-фактур см. лист 12.
69. Ведомость накладных см. лист 12.
70. Ведомость товарных накладных см. лист 12.
71. Ведомость транспортных накладных см. лист 12.
72. Ведомость путевых листов см. лист 12.
73. Ведомость доверенностей см. лист 12.
74. Ведомость приказов см. лист 12.
75. Ведомость распоряжений см. лист 12.
76. Ведомость протоколов совещаний см. лист 12.
77. Ведомость актов приемки см. лист 12.
78. Ведомость актов освидетельствования скрытых работ см. лист 12.
79. Ведомость актов промежуточной приемки см. лист 12.
80. Ведомость актов приемки законченного объекта см. лист 12.
81. Ведомость актов ввода в эксплуатацию см. лист 12.
82. Ведомость актов рекламаций см. лист 12.
83. Ведомость актов гарантийного обслуживания см. лист 12.
84. Ведомость актов технического обслуживания см. лист 12.
85. Ведомость актов ремонта см. лист 12.
86. Ведомость актов списания см. лист 12.
87. Ведомость актов утилизации см. лист 12.
88. Ведомость актов уничтожения см. лист 12.
89. Ведомость актов передачи см. лист 12.
90. Ведомость актов приема-передачи см. лист 12.
91. Ведомость актов возврата см. лист 12.
92. Ведомость актов обмена см. лист 12.
93. Ведомость актов дарения см. лист 12.
94. Ведомость актов наследования см. лист 12.
95. Ведомость актов завещания см. лист 12.
96. Ведомость актов дарения см. лист 12.
97. Ведомость актов наследования см. лист 12.
98. Ведомость актов завещания см. лист 12.
99. Ведомость актов дарения см. лист 12.
100. Ведомость актов наследования см. лист 12.

Согласовано:

Должность	Подпись	Дата
Главный архитектор		
Главный инженер		
Начальник ПТО		
Начальник ОТК		
Начальник ПЭО		
Начальник ОМТС		
Начальник ОГМ		
Начальник ОПБ		
Начальник ОТиЗ		
Начальник ОК		
Начальник ОВК		
Начальник ОВиК		
Начальник ОЭС		
Начальник ОСС		
Начальник ОПС		
Начальник ОВН		
Начальник ОСКУД		
Начальник ОДС		
Начальник ОТ		
Начальник ОИТ		
Начальник ОЛВС		
Начальник ОСКС		
Начальник ОАСО		
Начальник ОИО		
Начальник ОРИ		
Начальник ОТИ		
Начальник ОЗИ		
Начальник ОЗК		
Начальник ОЗЗ		
Начальник ОЗП		
Начальник ОЗО



ვიზუალიზაცია:

ელემენტების ლეგენდა:

№	ელემენტის დასახელება	ფართი
1		
2		
3		
4		
5		
6		
7		
8		

ბალკონის ბარიერის ზედა ნაწილი

ფანჯრის ბადე

±0.00 ელემენტის ნიშნული ნულოვან ნიშნულთან მიმართებით

±0.00 ელემენტის ნიშნული ნულოვან ნიშნულთან მიმართებით

ელემენტების აღწერა:

1. ნაგებობა შედგება 33 ერთეული ბინისგან, 3 სადარბაზოსგან და 1 კომერციული ფართისგან.
2. სულ ბინების რაოდენობა ნულოვან ნიშნულზე 99 ერთეული (±0.00)
3. ბინების ფართობები მოცემულია ნულოვან ნიშნულზე
სულ ბინების საერთო ფართობი 4920.00 კვ.მ-ის ტოლია.
ნაგებობის ფასადის ფერადოვანი გადაწყვეტა, ნაგებობის ფასადის ელემენტების ფერები და ტექსტურები განსაზღვრულია არქიტექტურული ნაწილის ფასადების ფერადოვანი გადაწყვეტის ნახაზებით.

ზემოსართი:

1. ნაგებობა მდებარეობს ქ. ბათუმში, ზღვისპირა ნაწილში, ნაკვეთის საკადასტრო კოდი: 01.18.01.004.325
2. ნაგებობის ფასადის ფერადოვანი გადაწყვეტა განსაზღვრულია არქიტექტურული ნაწილის ფასადების ფერადოვანი გადაწყვეტის ნახაზებით.

ნაგებობის ფასადების ფერადოვანი გადაწყვეტა

ნაგებობის ფასადების ტექსტურული გადაწყვეტა

№	ელემენტის დასახელება	ფერი	ტექსტურა
1	ბალკონის ბარიერი	ანთრაციტი	ბეტონი
2	ფანჯრის ბადე	შავი	ლითონი
3	ფასადის ფერადოვანი გადაწყვეტა	ნაცრისფერი	ბეტონი
4	ფასადის ფერადოვანი გადაწყვეტა	ნაცრისფერი	ბეტონი
5	ფასადის ფერადოვანი გადაწყვეტა	ნაცრისფერი	ბეტონი
6	ფასადის ფერადოვანი გადაწყვეტა	ნაცრისფერი	ბეტონი
7	ფასადის ფერადოვანი გადაწყვეტა	ნაცრისფერი	ბეტონი
8	ფასადის ფერადოვანი გადაწყვეტა	ნაცრისფერი	ბეტონი

ნაგებობის ფასადების ტექსტურული გადაწყვეტა

№	ელემენტის დასახელება	ფერი	ტექსტურა
1	ბალკონის ბარიერი	ანთრაციტი	ბეტონი
2	ფანჯრის ბადე	შავი	ლითონი
3	ფასადის ფერადოვანი გადაწყვეტა	ნაცრისფერი	ბეტონი
4	ფასადის ფერადოვანი გადაწყვეტა	ნაცრისფერი	ბეტონი
5	ფასადის ფერადოვანი გადაწყვეტა	ნაცრისფერი	ბეტონი
6	ფასადის ფერადოვანი გადაწყვეტა	ნაცრისფერი	ბეტონი
7	ფასადის ფერადოვანი გადაწყვეტა	ნაცრისფერი	ბეტონი
8	ფასადის ფერადოვანი გადაწყვეტა	ნაცრისფერი	ბეტონი

ნაგებობის ფასადების ფერადოვანი გადაწყვეტა

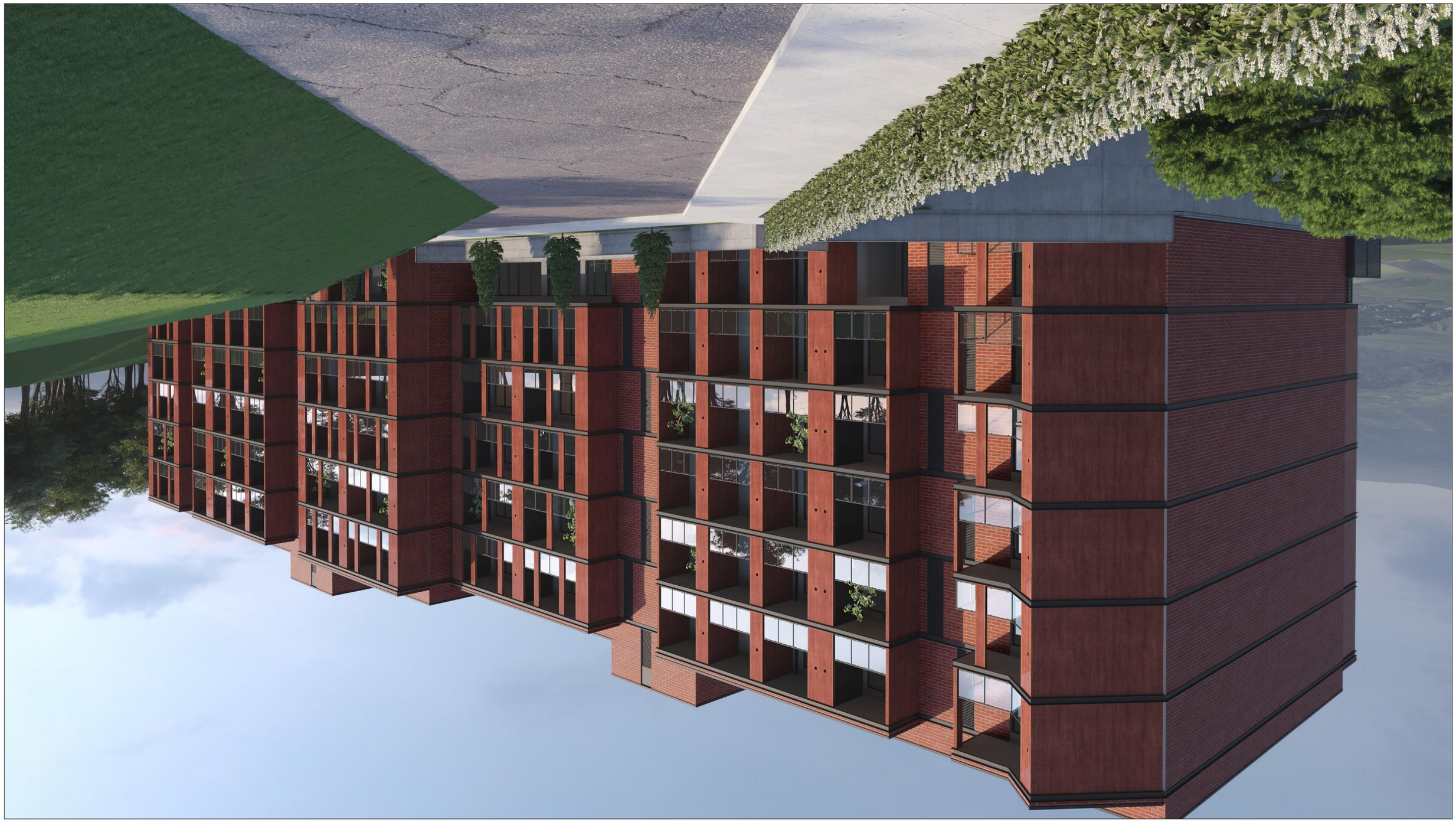

ԴԱՇՏԱՅԻՆ ՀՈՂԱՄԱՍ

№	ՀՈՂԱՄԱՍԻ ՀԱՍՑԵ	ՄԱԿԵՐԵՍ
1		
2		
3		
4		
5		
6		
7		
8		

ՀՈՂԱՄԱՍԻ ԿԱՌՈՒՑՎԱԾՔԻ ՏԵՍԱԿ

ԳՈՒՅՔԱՀԱՏ ԿԱՌՈՒՑՎԱԾՔ

ԳՈՒՅՔԱՀԱՏ ԿԱՌՈՒՑՎԱԾՔ ԳՈՐԾԱՐԱՆԱՅԻՆ ՀԱՄԱԼԻՐՈՎ

ՀՈՂԱՄԱՍԻ ՍԱՀՄԱՆԱՓԱԿՈՒՄ

ՀՈՂԱՄԱՍԻ ՍԱՀՄԱՆԱՓԱԿՈՒՄ ԳՈՐԾԱՐԱՆԱՅԻՆ ՀԱՄԱԼԻՐՈՎ

ՀՈՂԱՄԱՍԻ ՍԱՀՄԱՆԱՓԱԿՈՒՄ ՀԱՆԳԻՍՏԱՑՎՈՂ ՀՈՂԱՄԱՍԻ ՀԱՄԱՐ

ՀՈՂԱՄԱՍԻ ՍԱՀՄԱՆԱՓԱԿՈՒՄ ՀԱՆԳԻՍՏԱՑՎՈՂ ՀՈՂԱՄԱՍԻ ՀԱՄԱՐ

ՀՈՂԱՄԱՍԻ ԿԱՌՈՒՑՎԱԾՔԻ ՏԵՍԱԿ

ՀՈՂԱՄԱՍԻ ՍԱՀՄԱՆԱՓԱԿՈՒՄ

ՀՈՂԱՄԱՍԻ ՍԱՀՄԱՆԱՓԱԿՈՒՄ ԳՈՐԾԱՐԱՆԱՅԻՆ ՀԱՄԱԼԻՐՈՎ



ვიზუალიზაცია:

№	ცოცხალი დატვირთვა	მუდმივი დატვირთვა
1		
2		
3		
4		
5		
6		
7		
8		

ცოცხალი დატვირთვა:

- ცოცხალი დატვირთვა 600კგ/მ2
- ცოცხალი დატვირთვა 400კგ/მ2
- ტიხრების მასალის დატვირთვა
- ფანჯრების დატვირთვა
- ±0.00 არქიტექტურული ნულოვანი ნიშნული
- ±0.00 ინჟინერული ნულოვანი ნიშნული

მშენებლობის ეტაპები:

1. ნაგებობის ფუნდამენტის ქვედა ნაწილის ბეტონირება, ანკერების ჩასმა ბეტონში, ფასადის ქვედა ნაწილის ბეტონირება.
2. სარკინიგზო ხაზის ელექტრიფიკაციის ბოძების ანკერების ბეტონირება.
3. ელექტრიფიკაციის ბოძების მონტაჟი.

ბეტონირების ეტაპები:

1. ნაგებობის ფუნდამენტის ქვედა ნაწილის ბეტონირება. (±0.00)
2. სარკინიგზო ხაზის ელექტრიფიკაციის ბოძების ანკერების ბეტონირება



ვიზუალიზაცია:

ელემენტების ექსპლიკაცია:

№	ელემენტის დასახელება	ფასი/ლარი
1		
2		
3		
4		
5		
6		
7		
8		

ელემენტების აღნიშვნა:

- ბანაკისებური სტრუქტურა
- ვერტიკალური ელემენტი
- ტიპიური ფასადის ფრაგმენტი
- ბეტონის ბალუსტრადა
- ±0.00 ელემენტის ნიშნული მეტრებში
- ±0.00 ელემენტის ნიშნული მეტრებში

შენიშვნა:

1. ნახაზზე ასახული ინფორმაცია ეფუძნება ავტორის მიერ შემუშავებულ პროექტს.
2. ელემენტების ზომები მოცემულია მეტრებში (±0.00) დონის +49.20 ნიშნულის შესაბამისად მიღებული.
3. პროექტში გამოყენებული მასალების ფერები და ტექსტურები საბოლოო პროექტის დამტკიცების შემდეგ დაზუსტდება.

ნახაზის ტიპი:

ვიზუალიზაცია

ნახაზის დასახელება:

ბანაკისებური სტრუქტურის ვიზუალიზაცია

ნახაზის №:

ა. შ. 01/2025/ნა

ავტორი:

BIJI ARCHITECTURE

ბ. ჯაფარიძე №15

ავტორის ხელმოწერა:

ბინადრობის ადგილის მისამართი:

ბინადრობის ადგილის ვიზუალიზაცია

ნახაზის ფორმატი:

A-3

ფურცლების რაოდენობა:

A.11

შემსრულებლის ვინაობა, ხელმოწერა:

ხელმძღვანელი	ბ. ჯაფარიძე	
კონსულტანტი	ნ. ლომთათიძე	
არქიტექტორი	ბ. ჯაფარიძე	
ინჟინერი	ლ. ბერიძე	
ინჟინერი	ნ. ლომთათიძე	
ინჟინერი	ა. ჯაფარიძე	
ინჟინერი	ლ. ბერიძე	
ინჟინერი	ნ. ლომთათიძე	

ორგანიზაციის დასახელება, მისამართი, საკონტაქტო ინფორმაცია:

BIJI ARCHITECTURE

TEL:
595 55-35-74
599 75-28-88

დამკვეთი:

პროექტის დასახელება:

ობიექტის მისამართი:

ნახაზის დასახელება:

ვიზუალიზაცია

ნახაზის №:

ა. შ. 01/2025/ნა

ავტორი:

BIJI ARCHITECTURE

ბ. ჯაფარიძე №15

ავტორის ხელმოწერა:

ბინადრობის ადგილის მისამართი:

ბინადრობის ადგილის ვიზუალიზაცია

ნახაზის ფორმატი:

A-3

ფურცლების რაოდენობა:

A.11

შემსრულებლის ვინაობა, ხელმოწერა:

ხელმძღვანელი	ბ. ჯაფარიძე	
კონსულტანტი	ნ. ლომთათიძე	
არქიტექტორი	ბ. ჯაფარიძე	
ინჟინერი	ლ. ბერიძე	
ინჟინერი	ნ. ლომთათიძე	
ინჟინერი	ა. ჯაფარიძე	
ინჟინერი	ლ. ბერიძე	
ინჟინერი	ნ. ლომთათიძე	

ორგანიზაციის დასახელება, მისამართი, საკონტაქტო ინფორმაცია:

BIJI ARCHITECTURE

TEL:
595 55-35-74
599 75-28-88

დამკვეთი:

პროექტის დასახელება:

ობიექტის მისამართი:

ვიზუალიზაციის ტექნიკური პირობები:

1. ნახაზზე ასახული ინფორმაცია ეფუძნება ავტორის მიერ შემუშავებულ პროექტს.
2. ელემენტების ზომები მოცემულია მეტრებში (±0.00) დონის +49.20 ნიშნულის შესაბამისად მიღებული.
3. პროექტში გამოყენებული მასალების ფერები და ტექსტურები საბოლოო პროექტის დამტკიცების შემდეგ დაზუსტდება.

ვიზუალიზაციის ტექნიკური პირობები:

1. ნახაზზე ასახული ინფორმაცია ეფუძნება ავტორის მიერ შემუშავებულ პროექტს.
2. ელემენტების ზომები მოცემულია მეტრებში (±0.00) დონის +49.20 ნიშნულის შესაბამისად მიღებული.
3. პროექტში გამოყენებული მასალების ფერები და ტექსტურები საბოლოო პროექტის დამტკიცების შემდეგ დაზუსტდება.

ვიზუალიზაციის ტექნიკური პირობები:

1. ნახაზზე ასახული ინფორმაცია ეფუძნება ავტორის მიერ შემუშავებულ პროექტს.
2. ელემენტების ზომები მოცემულია მეტრებში (±0.00) დონის +49.20 ნიშნულის შესაბამისად მიღებული.
3. პროექტში გამოყენებული მასალების ფერები და ტექსტურები საბოლოო პროექტის დამტკიცების შემდეგ დაზუსტდება.



ЗАМОВНИК:

ДОКУМЕНТАЦІЯ:

№	ДОКУМЕНТАЦІЯ	ПРИМІТКА
1		
2		
3		
4		
5		
6		
7		
8		

ЗОНИ ОСОБЛИВИХ УМОВ:

- ЗОНА ОБМЕЖЕННЯ ЗАБУДОВИ
- ЗОНА ОБМЕЖЕННЯ ВИСОТИ БУДІВЕЛЬ
- ЗОНА ОБМЕЖЕННЯ ЗАБУДОВИ
- ЗОНА ОБМЕЖЕННЯ ВИСОТИ ДЕРЕВ
- ЗОНА ОБМЕЖЕННЯ ЗАБУДОВИ
- ±0.00 ЗОНА ОБМЕЖЕННЯ ЗАБУДОВИ ЗА ГОРИЗОНТАЛЛЮ
- ±0.00 ЗОНА ОБМЕЖЕННЯ ЗАБУДОВИ ЗА ГОРИЗОНТАЛЛЮ

ЗАГАЛЬНІ ВІДОМОСТІ:

1. ВИКОНАТИ ЗГІДНО ЧИННОГО ЗАКОНОДАВСТВА ТА ВИМОГ ЕКСПЛУАТАЦІЙНИХ СЛУЖБ.
2. ВИЗНАЧЕНІ ЗЕМЕЛЬНІ ДІЛЯНКИ ПОЗНАЧЕНІ ЧЕРВОНИМ КОЛЬОРОМ.
3. ЗОНИ ОБМЕЖЕНЬ ЗАБУДОВИ ТА ВИСОТНОСТІ ВИЗНАЧЕНІ ВІДПОВІДНО ДО ВИМОГ ДБН.

ЗАТВЕРДЖЕНО

4. ПЛАНУВАННЯ ТА ЗАБУДОВА ТЕРИТОРІЇ ЗАТВЕРДЖЕНІ ЗА ВИСНОВКОМ ЗЕМЕЛЬНОЇ КОМІСІЇ ВІД 01.01.2000 РОКУ.
5. ЗАГАЛЬНА ПЛОЩА ЗЕМЕЛЬНОЇ ДІЛЯНКИ - 4920.00 КВ.М.
6. ПЛАНУВАННЯ ТА ЗАБУДОВА ТЕРИТОРІЇ ВІДПОВІДАЄ ВИМОГАМ ДБН.

ЗАТВЕРДЖЕНО

1. ПЛАНУВАННЯ ТА ЗАБУДОВА ТЕРИТОРІЇ ЗАТВЕРДЖЕНІ ЗГІДНО ЗЕМЕЛЬНОГО КОДЕКСУ.
2. ЗЕМЕЛЬНІ ДІЛЯНКИ ПОЗНАЧЕНІ ЧЕРВОНИМ КОЛЬОРОМ (±0.00) ОБ'ЄМОМ +4920.00 ЗАБУДОВАНОГО ТЕРИТОРІЇ.
3. ЗЕМЕЛЬНІ ДІЛЯНКИ ЧУЖІ ЗЕМЕЛЬНІ ВІДВЕДЕННЯ.
4. ПЛАНУВАННЯ ТА ЗАБУДОВА ТЕРИТОРІЇ ВІДПОВІДАЄ ВИМОГАМ ДБН.

ЗАТВЕРДЖЕНО

ЗОНА ОБМЕЖЕННЯ ЗАБУДОВИ ЗА ГОРИЗОНТАЛЛЮ



ნახაზის დასახელება:	ფასადი
პროექტის დასახელება:	ტიპიური
ნახაზის ნომერი:	
ფასადების ტიპიური ნახაზები	
ავტორი:	ნ. ბაქრაძე
ხელმძღვანელი:	ნ. ბაქრაძე
კონსულტანტი:	
კონსულტანტი:	
დამტკიცებულია:	

№	ცვლილების დასახელება	თარიღი
1		
2		
3		
4		
5		
6		
7		
8		

ცვლილების ნიშნები:

1. ნახაზზე ფასადის ზედაპირის ტიპის განსაზღვრა ასოებით.
2. ნახაზის ფრაგმენტის ტიპის განსაზღვრა (±0.00) ფარდობითი სიმაღლის მითითებით.
3. ალუმინის ბადის ტიპის განსაზღვრა ნახაზის ფრაგმენტზე, ნახვრეტების ზომის მითითებით.

ფასადის ტიპები:

- ალუმინის ბადე
- ფასადის ბადე
- ალუმინის პანელი ფერადი ნაკერით
- ±0.00 არქიტექტურული ნულოვანი ნიშნული
- ±0.00 არქიტექტურული ნულოვანი ნიშნული

ფასადის ტიპები:

1. ფასადის ტიპი;
2. ფასადის ტიპი;
3. ფასადის ტიპი;
4. ფასადის ტიპი;
5. ფასადის ტიპი;
6. ფასადის ტიპი;
7. ფასადის ტიპი;
8. ფასადის ტიპი;

ფასადის ტიპები:

ნახაზის ნომერი	A-3
ფურცლების რაოდენობა	A.13

ავტორი	ნ. ბაქრაძე
ხელმძღვანელი	ნ. ბაქრაძე
კონსულტანტი	
კონსულტანტი	
დამტკიცებულია	

ფასადების ტიპიური ნახაზები	
ობიექტის მისამართი	ქ. თბილისი, ნინო ხიმშიაშვილის ქუჩა N15
დამკვეთი	შპს „ბიუელ არქიტექტურა“
ნახაზის დასახელება	ფასადი
ნახაზის ნომერი	A-3
ფურცლების რაოდენობა	A.13
ნახაზის მასშტაბი	1:100

BIUL ARCHITECTURE
ბიულ არქიტექტურა
TEL:
595 55-35-74
599 75-28-88