

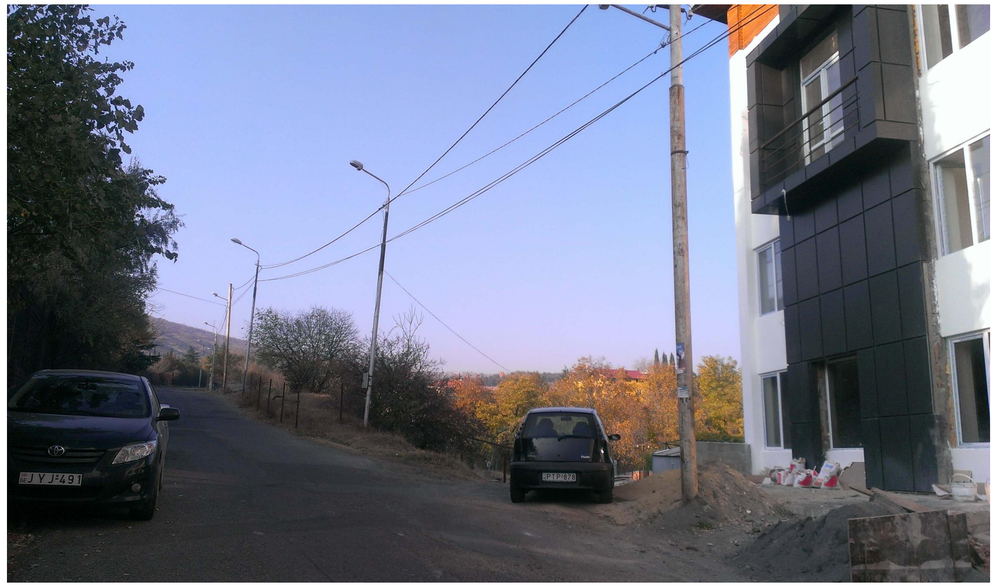





პროექტის სახელწოდება

მრავალბინიანი საცხოვრებელი სახლის პროექტი

მის.: ქ. თბილისი, ჯრწანისის II შესახვევი, №19
ნაკვეთი №01.18.06.011.091

ექსპლიკაცია:

პირობითი ნიშნები

შ.პ.ს. "მევატეს ჯე"
ქ. თბილისი, სამრეკლოს (ურიცკის) ქ. №26
ტელ/ფაქსი: (995 32) 274 79 97

თანამდებობა	გვარი	ხელმოწერა	თარიღი
დირექტორი	ვ. ჯალაღონია		
პროექ. ავტორი	ნ. სიხარულიძე		
დაამუშავა	ნ. სიხარულიძე		
მასშტაბი		არსებული სიტუაციის ფოტო	
თარიღი			
ს ტ ა დ ი ა		ფურცლები	ფურცელი
პ რ ო ე ქ ტ ი		24	ა-19