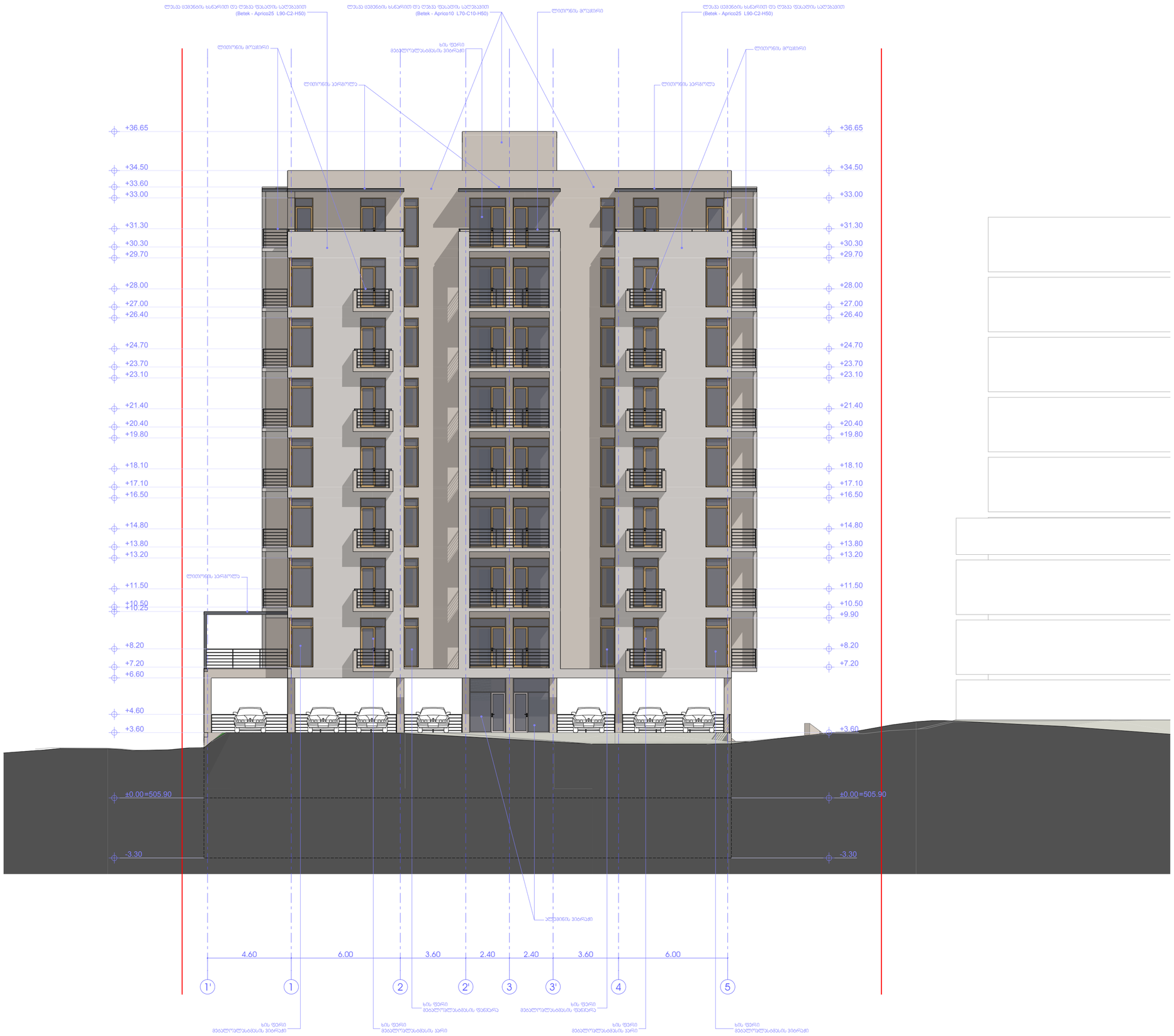

პროექტის სახელწოდება

მრავალბინიანი საცხოვრებელი სახლის პროექტი

მის.: ქ. თბილისი, ჯრწანისის II შესახვევი, №19
ნაკვეთი №01.18.06.011.091

ექსპლიკაცია:

პირობითი ნიშნები

მიწის ნაკვეთის საზღვარი

+3.60 არქიტექტურული ნიშნული

შ.პ.ს. "მევახეკ ჯე"
ქ. თბილისი, სამრეკლოს (ურიცკის) ქ. №26
ტელ/ფაქსი: (995 32) 274 79 97

თანამდებობა	გვარი	ხელმოწერა	თარიღი
დირექტორი	ვ. ჯალაღონია		
პროექ. ავტორი	ნ. სიხარულიძე		
დამუშავა	ნ. სიხარულიძე		
მასშტაბი	1:100	ფასადი 1-5 ღერძებში	
თარიღი			
სტადია		ფურცლები	ფურცელი
პროექტი		24	ა-15

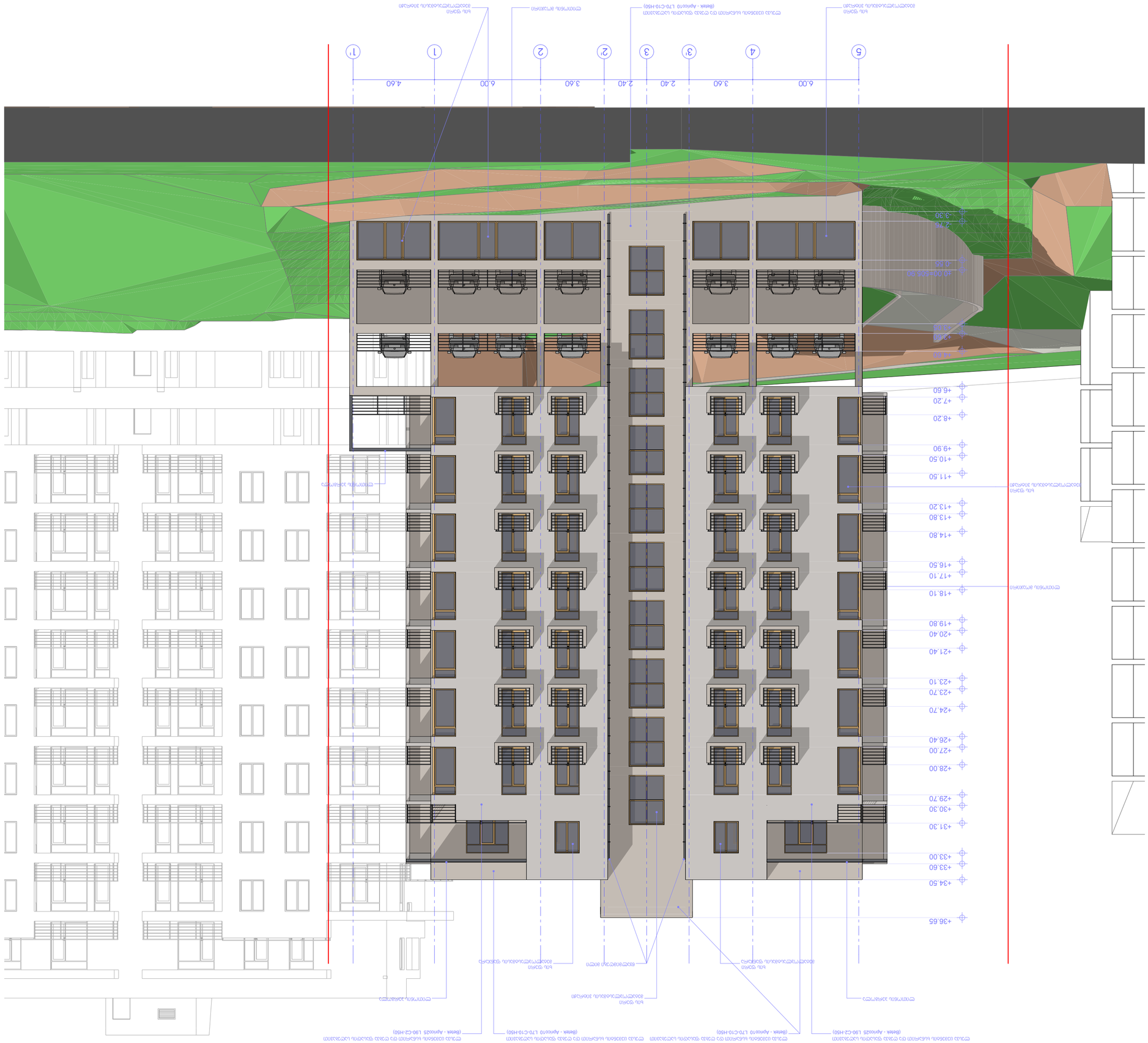

ортогональ өнөөлөг	ажлын	хэмжээний	өрөө	огноо
сонгосон өнгө	3. хэмжээний			
зөвшөөрөгдөх	6. цонхны			
чиглэлийн	6. цонхны			
ажлын	1:100	ЗҮЛЭЭСИЙН 5-1 ШАТАНДАХЯН		
огноо				
зөвшөөрсөн	ЗҮЛЭЭСИЙН	ЗҮЛЭЭСИЙН		
24	Л-16			

В.Э.Ц. "ФОРЭЭСХЭЛ ХХК"
Ж. ортоменсийн, цэвдгийн (Гуйлин) ж. №26
хэлэх/факс: (995 32) 274 79 97

0 1 2 3 4 5 6 7 8 9 10 11 12 13 14 15

ЗӨВШӨӨРӨГДСӨН

зөвлөгөө бэлэндэхийн цэгийн координат

+3.60 хэлбэлзэлгүйгээр өндөрлөсөн

ЗӨВШӨӨРӨГДСӨН

Хаан банкны Сүхбаатарын талбай дахь Хаан Монголын Цэцэг Хаан Монголын Цэцэг
хаяг: Х. Ортоменсийн, хэмжээлэлийн II давхарт, №19
бэлэгдэхийн №01.1.8.06.011.091

ХЭМЖЭЭНИЙ ГАРГАЛТ

Αριθμός Μελέτης	24	Κλίμακα	1:100
Ημερομηνία	Ιούνιος 2025	Τίτλος Σχεδίου	Όψη 3-4
Σχεδίασε	Δ.Κ.Σ.	Αρ. Σχεδίου	Σ-17

Μελετητής Μηχανικός	Δ.Κ.Σ. Δημητρίου Κωνσταντίνος
Διεύθυνση Γραφείου	Ιωαννίνων 12, Αθήνα 104 37
Τηλέφωνο	(695 32) 274 79 97
Ηλ. Ταχυδρομείο	d.kostas@gmail.com

Δ.Σ.Μ. "ΘΕΟΔΟΣΙΑ ΧΖ"
Διαμερισματικό κτίριο (7όροφο), Λεωφ. Κηφισού 26, Αθήνα
Κάτοψη Ισογείου

0 1 2 3 4 5 6 7 8 9 10 11 12 13 14 15

Όψη 3-4

Κλίμακα 1:100

Αριθμός Μελέτης 24

Ημερομηνία Ιούνιος 2025

Σχεδίασε Δ.Κ.Σ.

Αρ. Σχεδίου Σ-17

Μελετητής Μηχανικός Δημητρίου Κωνσταντίνος

Διεύθυνση Γραφείου Ιωαννίνων 12, Αθήνα 104 37

Τηλέφωνο (695 32) 274 79 97

Ηλ. Ταχυδρομείο d.kostas@gmail.com

Διαμερισματικό κτίριο (7όροφο), Λεωφ. Κηφισού 26, Αθήνα

Κάτοψη Ισογείου

0 1 2 3 4 5 6 7 8 9 10 11 12 13 14 15

Όψη 3-4

Κλίμακα 1:100

Αριθμός Μελέτης 24

Ημερομηνία Ιούνιος 2025

Σχεδίασε Δ.Κ.Σ.

Αρ. Σχεδίου Σ-17

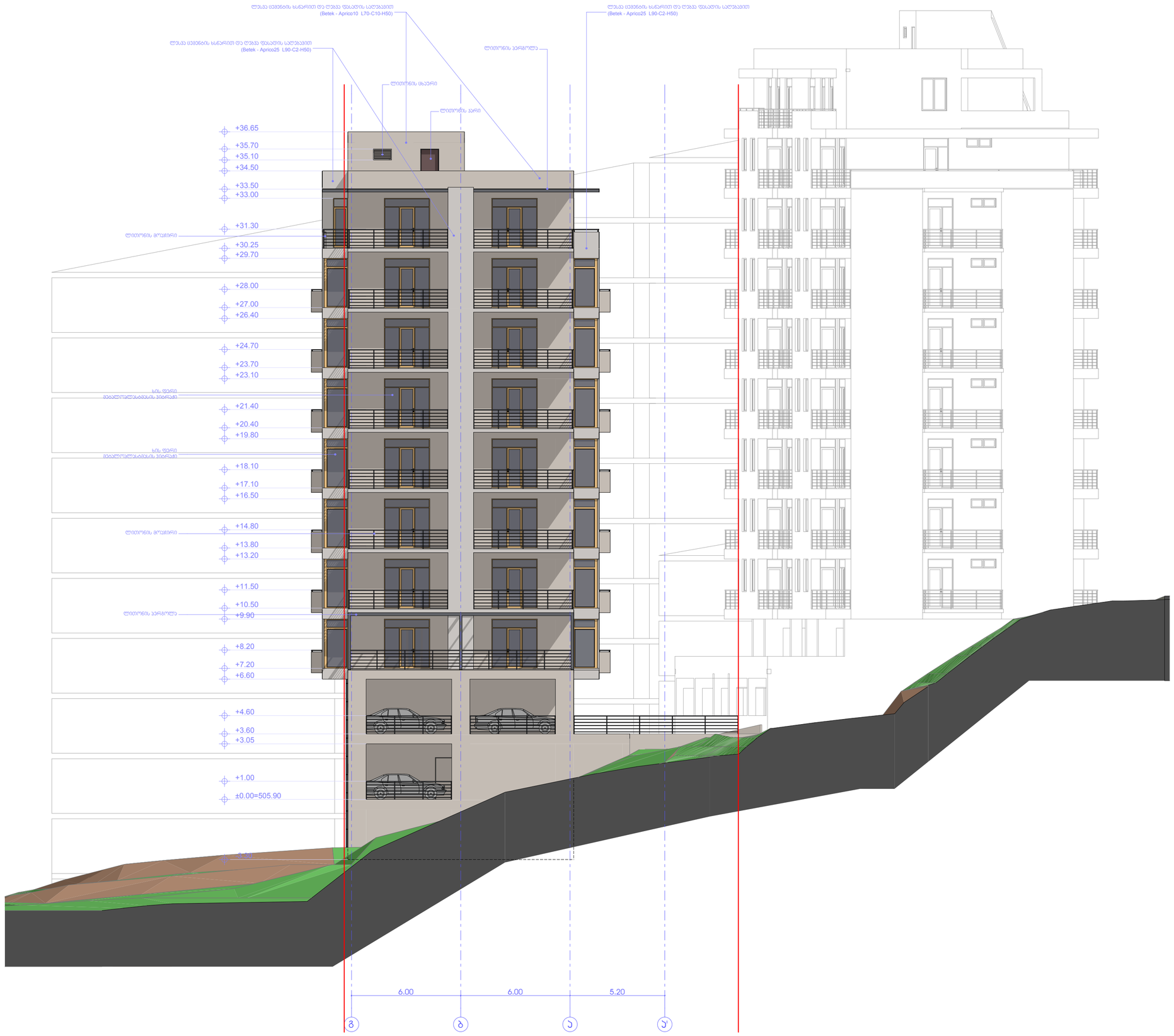

პროექტის სახელწოდება

მრავალბინიანი საცხოვრებელი სახლის პროექტი

მის.: ქ. თბილისი, ჯრწანისის II შესახვევი, №19
ნაკვეთი №01.18.06.011.091

ექსპლიკაცია:

პირობითი ნიშნები

მიწის ნაკვეთის საზღვარი

+3.60 არქიტექტურული ნიშნული

შ.პ.ს. "მევატეკ ჯე"
ქ. თბილისი, სამრეკლოს (ურიცკის) ქ. №26
ტელ/ფაქსი: (995 32) 274 79 97

თანამდებობა	გვარი	ხელმოწერა	თარიღი
დირექტორი	ვ. ჯალაღონია		
პროექ. ავტორი	ნ. სიხარულიძე		
დაამუშავა	ნ. სიხარულიძე		
მასშტაბი	1:100	ფასადი გ-ა' ღერძებში	
თარიღი			
სტადია		ფურცლები	ფურცელი
პროექტი		24	ა-18