შ.პ.ს"ოცნების სახლი"

ს/კ 406124536



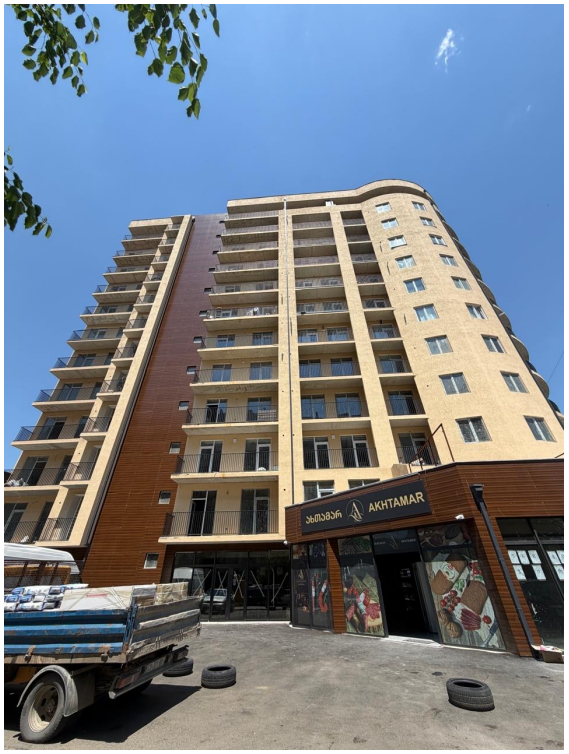





ქ.თბილისი. თეოფანე დავითაიას #14

ს/კ 01.17.07.021.021

მრავალბინიანი საცხოვრებელი სახლი

დამვეთი:

ლ.დავითაშვილი

საპროექტო ორგანიზაცია

დირექტორი:
გ. კალანდაძე

არქიტექტორი:
ნ.გაბუნია

შემსრულებელი:
ნ.გაბუნია