გრუნტის დამჭერი კედლის გრაფიკული სქემა გენ-გეგმა

საპროექტო გრუნტის დამჭერი კედელი

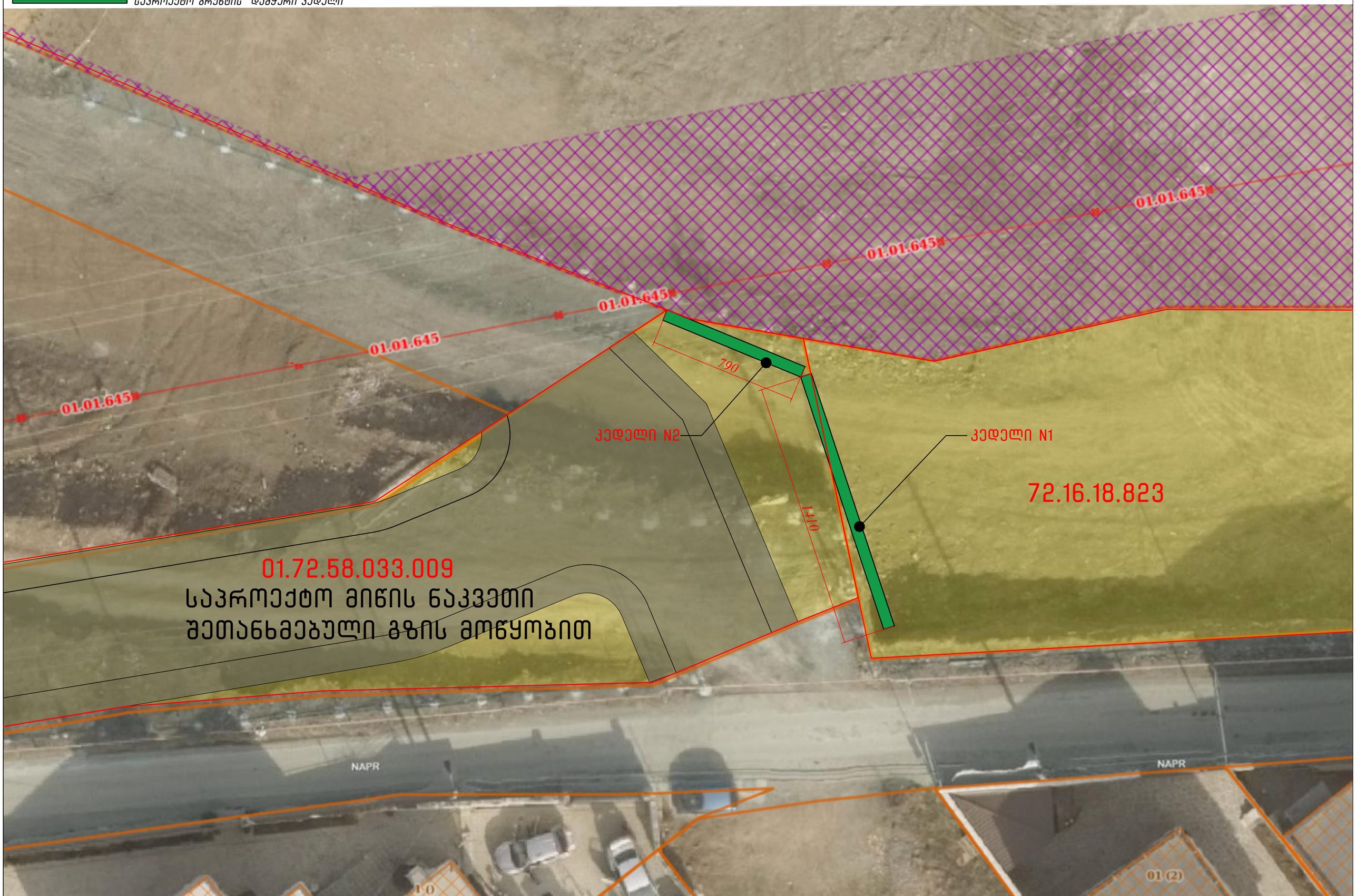

ფოტომონტაჟი

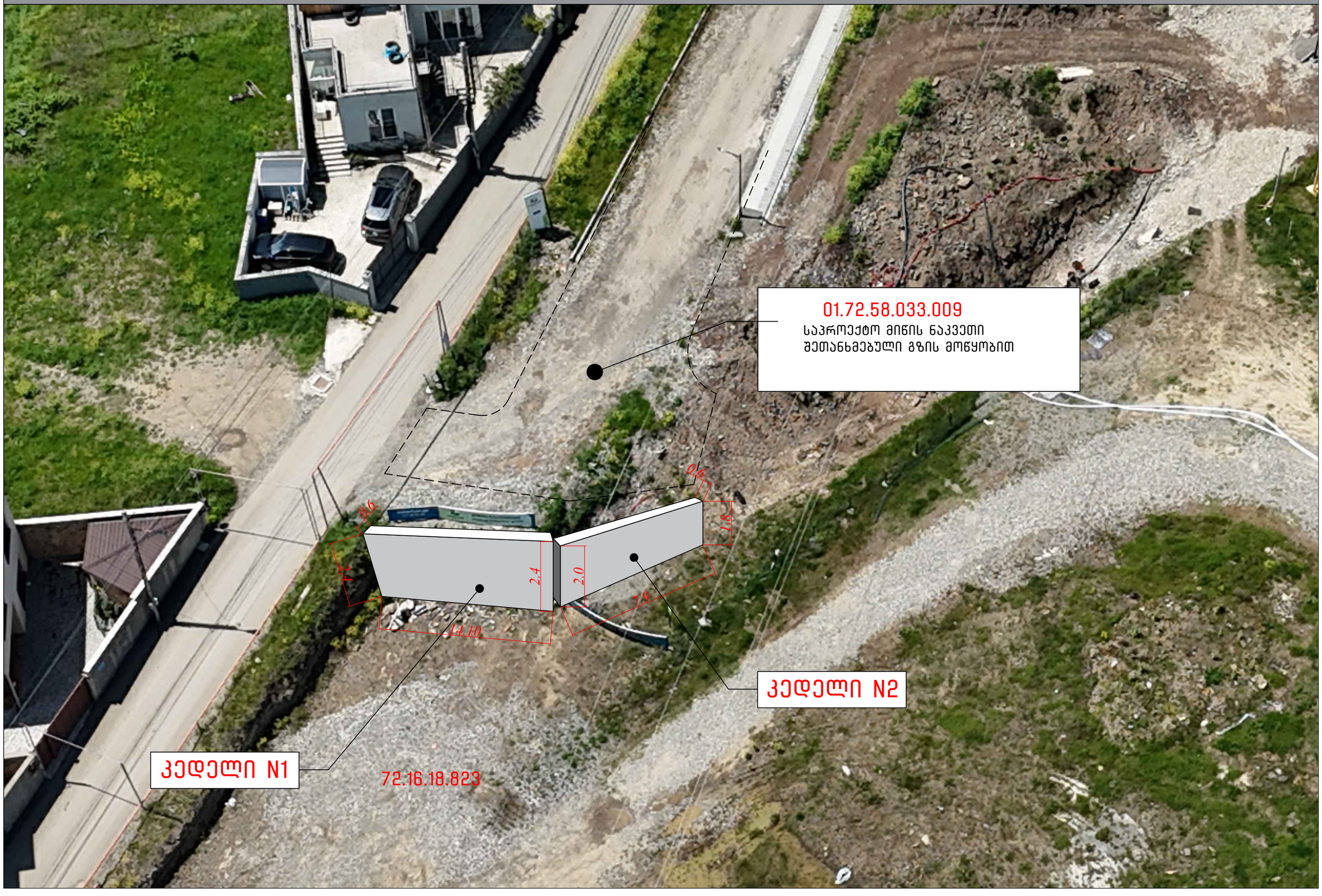

კედელი 1

მიწისზედა ნაწილის მოცულობა = 16,92 კუბ.მ.
მიწისზვეშა ნაწილის მოცულობა = 2,54 კუბ.მ.
საერთო მოცულობა = 19,46 კუბ.მ.

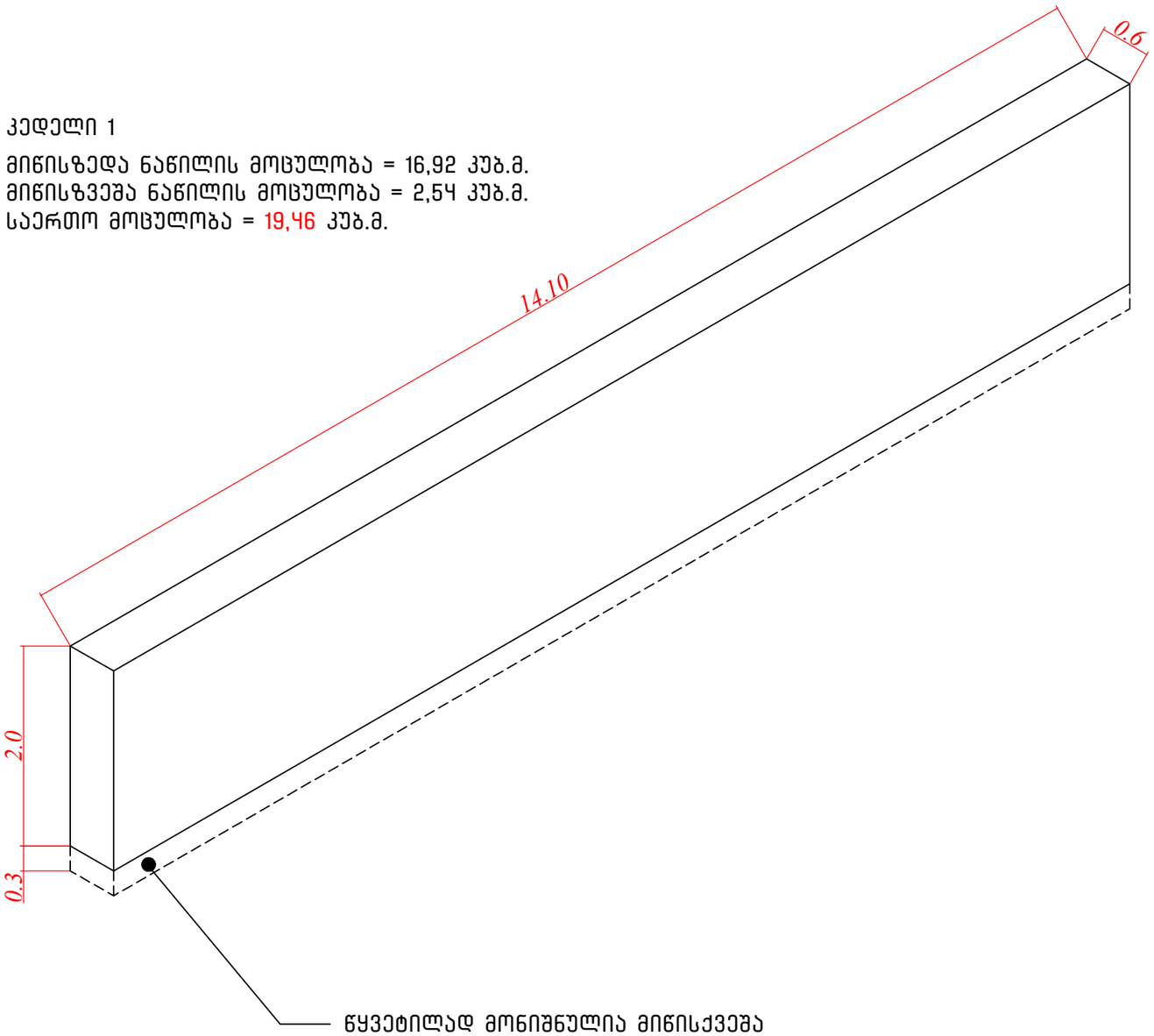

კედელი 2

მიწისზედა ნაწილის მოცულობა = 9.0 კუბ.მ.
მიწისზვეშა ნაწილის მოცულობა = 1.9 კუბ.მ.
საერთო მოცულობა = 10.90 კუბ.მ.

