გამწვანების პროექტი



მისამართი: ქ. თბილისი, ლისის ტბის და ვაშლიჯვარს შორის, ინტენსიფიკაციის ქუჩის მიმდებარედ, (ნაკვეთი N11/11)

საკადასტრო კოდი: 01.10.18.011.064

საერთო ფართობი: 1 054 კვ.მ. კ-3 = 316.2 (0.3)

აღწერის ჩატარების თარიღი	17/11/2025
დასკვნის გაცემის თარიღი	17/11/2025
მისამართი	ქ. თბილისი, ლისის ტბასა და ვაშლიჯვარს შორის ს.კ: 01.10.18.011.064
ფართობი	1054 კვ.მ
მესაკუთრე	შპს „თ და კ რესტორნები“ ID: 204909180
აღწერილი ნარგავების რაოდენობა	2 ძირი

ცხრილი N1

N	სახეობა	დიამეტრი მიწის პირიდან 10 სმ - ზე	მდგომარეობა	შენიშვნა
1	სოფორა იაპონური - Sophora japonica	32	ჯანსაღი	ექვემდებარება გადარგვას და გახარებას სპეც მეთოდოლოგიით
2	სოფორა იაპონური - Sophora japonica	34	ჯანსაღი	ექვემდებარება გადარგვას და გახარებას სპეც მეთოდოლოგიით

აღწერილი ნარგავების რაოდენობა	2
ხილ კენკროვანი ნარგავების რაოდენობა	0
ზეხმელი ნარგავების რაოდენობა	0
ხმობადი ნარგავების რაოდენობა	0
ფაუტი ნარგავების რაოდენობა	0

ტერიტორიის მდგომარების ამსახველი ფოტო-მასალა იხილეთ დანართის სახით.

მწვანე ნარგავების (მერქნიანი მცენარეების) ვიზუალური დათვალიერება განახორციელა თეიმურაზ ნაფეტვარიძემ, რომელიც ქალაქ თბილისის მუნიციპალიტეტის მერის 2024 წლის 18 იანვრის N 1-28 ბრძანებით დარეგისტრირდა გარემოს დაცვის საქალაქო სამსახურის მონაცემთა ბაზაში მწვანე ნარგავების ხარისხობრივი შეფასებაზე დასკვნის გამცემ უფლებამოსილ პირად.

შემსრულებალი

ექსპერტი - დენდროლოგი:

Teimurazi Napetvaridze 01027069659
Digitally signed by Teimurazi Napetvaridze
Date: 2026.07.06 16:08:56

თეიმურაზ ნაფეტვარიძე
Tel: 599 24 42 95


1


2

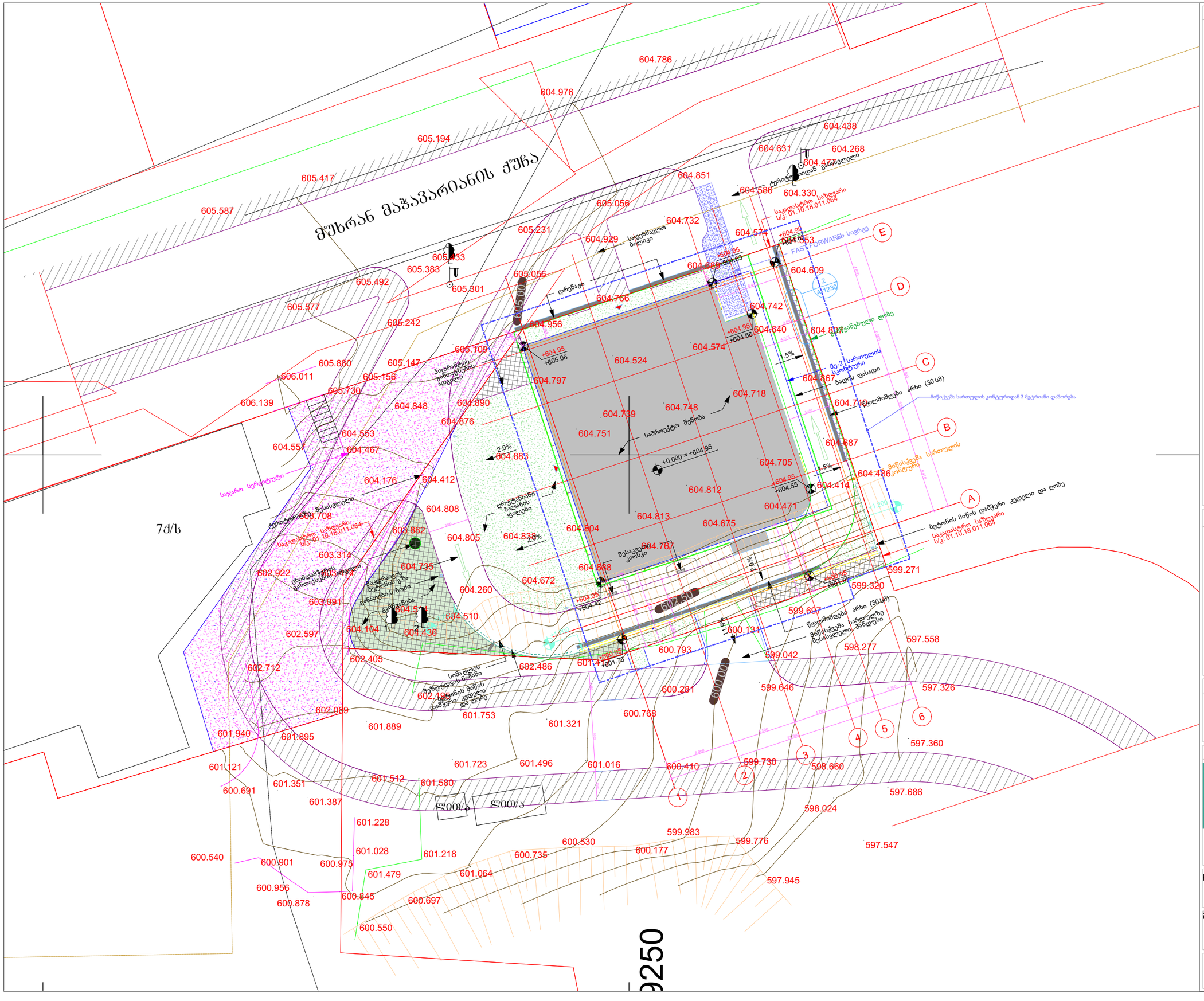
ძუხრან მაჭავარიანის ქუჩა
7ჰ/ს
ლ000/ა
ლ000/ა
9250
საკადასტრო საზღვარი
სს: 01.10.18.011.064
ტერიტორიაზე მშენებარე ნარჩენების არსებული სახით.
FAS FORWARD-ის სივრცე
ბეტონის მიწის დამცავი კედელი და ღობე
მიწისქვეშა საკაბელო კოლექტორი
მიწისქვეშა სარწყავი სისტემა
მიწისქვეშა სარწყავი სისტემა
მიწისქვეშა სარწყავი სისტემა

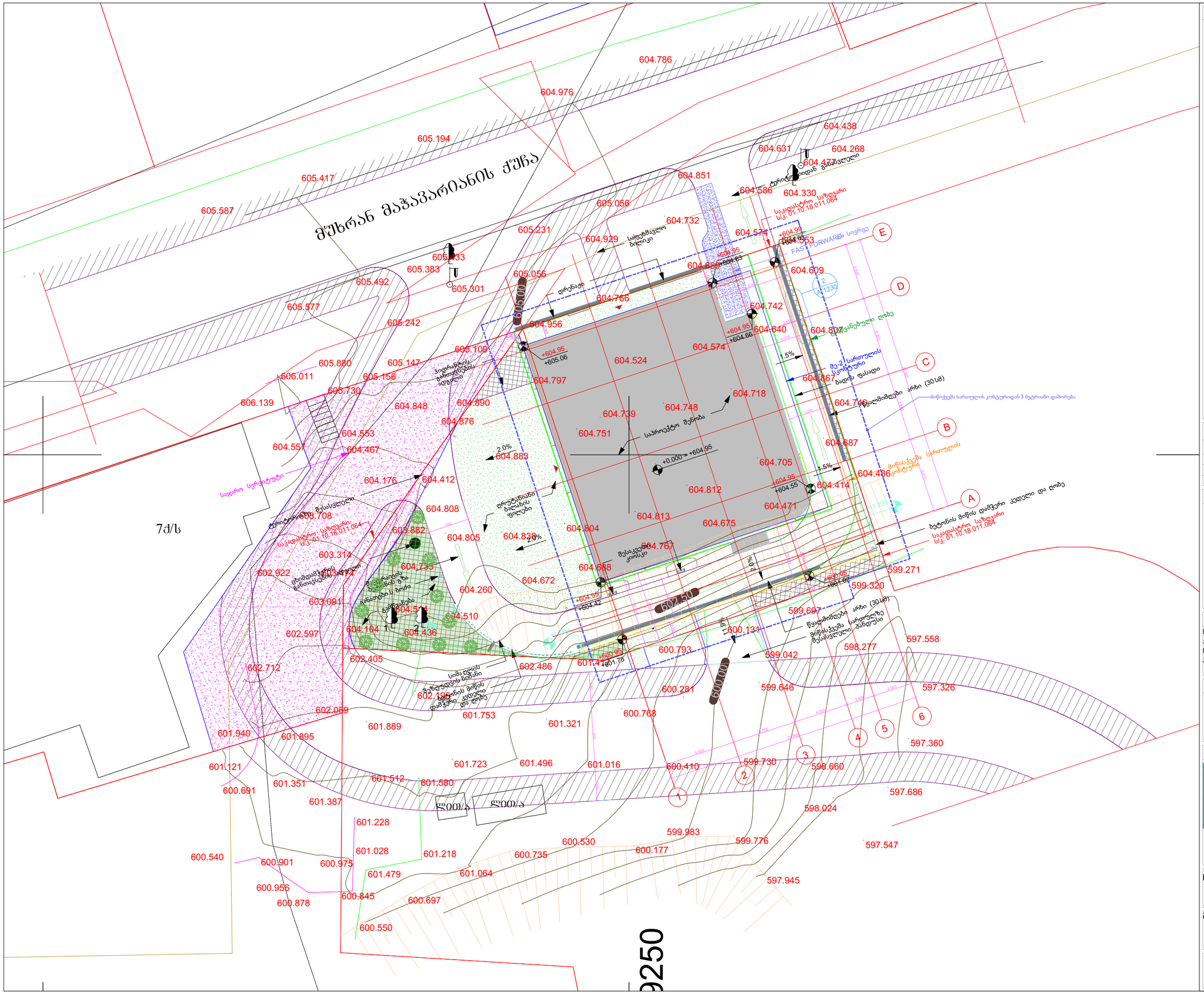
ძუხრან მაჭავარიანის ქუჩა
7ძ/ს
ლ000/ა
ლ000/ა
საპროექტო მშენებლობა
საპროექტო დასარგავი ხეები
გადარგული ხეები
საპროექტო საზღვარი
საკადასტრო საზღვარი
ს/კ: 01.10.18.011.064
FAST FORWARD სიგრძე
საპროექტო მშენებლობა
საპროექტო ბეტონის მიწის დამჭერი კედელი და ღობე
მიწისქვეშა სართულის კონტურები
მიწისქვეშა სართულის კონტურიდან 3 მეტრიანი დამორება
ბეტონის მიწის დამჭერი კედელი და ღობე
ბეტონის მიწის დამჭერი კედელი
ბეტონის მიწის დამჭერი კედელი და ღობე
ბეტონის მიწის დამჭერი კედელი და ღობე
ბეტონის მიწის დამჭერი კედელი და ღობე



მინდვრის ნეკერჩხალი
Acer campestre

1



უწვრილი ცაცხვი
Tilia tomentosa

2



იტალიური ფიჭვი
Pinus pinea

3

პირობითი აღნიშვნები

დასარგავი სახეობები

№	სახელწოდება	ლათინური სახელწოდება	რაოდენობა
1	მინდვრის ნეკერჩხალი	Acer campestre	4
2	უწვრილი ცაცხვი	Tilia tomentosa	4
3	იტალიური ფიჭვი	Pinus pinea	3

გადარგული ხეები

№	

შენიშვნა

ნახაზზე ყველა ცვლილება უნდა შეთანხმდეს პროექტის ავტორთან.
ნახაზზე ნებისმიერი სახის ცვლილებით ავტომატურად უქმდება პირველადი ვარიანტი.

ზოგადი ინფორმაცია

მისამართი: ქ. თბილისი, ლისის ტბის და ვაშლოვანის შორის, ინტენსიფიკაციის ქუჩის მიმდებარედ, (ნაკვეთი N11/11)

საკადასტრო კოდი: 01.10.18.011.064

საერთო ფართობი: 1 054 კვ.მ. კ-3 = 316.2 (0.3)

შემსრულებელი კომპანია შპს "ტასჰაბი"

დირექტორი სერგო გიორგაია
დენდროლოგი თეიმურაზ ნაფეტვარიძე

ნახაზის სახელწოდება
საპროექტო მცენარეთა ფოტოები

ფორმატი
A3

N	მცენარეთა დასახელება		რაოდენობა	ფორმა	სიმაღლე	ღეროს გარშემოწ.	სასიცოცხლო ფორმა	შენიშვნა
1	მინდვრის ნეკერჩხალი	Acer campestre	4	Standard	3.50-დან	18/20 სმ	ფოთლოვანი ხე	ფოთოლმცვენი
2	უნგრული ცაცხვი	Tilia tomentosa	4	Standard	3.50-დან	18/20 სმ	ფოთლოვანი ხე	ფოთოლმცვენი
3	იტალიური ფიჭვი	Pinus pinea	3	Standard	3.50-დან	18/20 სმ	წიწვიანი ხე	მარადმწვანე

პირობითი აღნიშვნები

დასარგავი სახეობები

№	სახელწოდება	ლათინური სახელწოდება	რაოდენობა
1	მინდვრის ნეკერჩხალი	Acer campestre	4
2	უნგრული ცაცხვი	Tilia tomentosa	4
3	იტალიური ფიჭვი	Pinus pinea	3

გადარგული ხეები

№	

შენიშვნა

1. მცენარეები შერჩეულია კლიმატური, დეკორატიული და ურბანული პირობების გათვალისწინებით.
2. მოცემული მცენარის შეცვლა შესაძლებელია ალტერნატიული მცენარეების პროექტის ავტორთან შეთანხმებით ქ. თბილისისთვის რეკომენდირებულიმცენარეების ნუსხიდან.
3. ექსპლიკაციაში არ არის გათვალიწინებული 10 % მცენარეთა დანაკარგი.
4. მცენარეთა ჩარგვისას დაცულ იქნას აგროტექნიკის ნორმები.

ზოგადი ინფორმაცია

მისამართი: ქ. თბილისი, ლისის ტბის და ვაშლოვკარს შორის, ინტენსიფიკაციის ქუჩის მიმდებარედ, (ნაკვეთი N11/11)

საკადასტრო კოდი: 01.10.18.011.064

საერთო ფართობი: 1 054 კვ.მ. კ-3 = 316.2 (0.3)

შემსრულებელი კომპანია შპს "ტასჰაბი"

დირექტორი სერგო გიორგაია

დენდროლოგი თეიმურაზ ნაფეტვარიძე

ნახაზის სახელწოდება

მცენარეთა ექსპლიკაცია

ფორმატი

A3

დენდროლოგიური პროექტის საინფორმაციო დაფა

შემსრულებელი: შპს "ტასჰაბი"

მისამართი: ქ. თბილისი, ლისის ტბის და ვაშლიჯვარს შორის, ინტენსიფიკაციის ქუჩის მიმდებარედ, (ნაკვეთი N11/11)

საკადასტრო კოდი: 01.10.18.011.064

ნებართვის გამცემი ორგანო: ქ. თბილისის მუნიციპალიტეტის მერიის გარემოს დაცვის საქალაქო სამსახური

საერთო ფართობი: 1 054 კვ.მ. კ-3 = 316.2 (0.3)

დენდროლოგიური პროექტის შეთანხმების თარიღი:

დენდროლოგიური პროექტის დასრულების თარიღი: 2029 წელი

დასარგავი მცენარეები

1) მინდვრის ნეკერჩხალი - Acer campestre 4 ძირი / სიმაღლე - 3.50-დან. ღეროს გარშემოწ. - 18/20 სმ
2) უნგრული ცაცხვი - Tilia tomentosa 4 ძირი / სიმაღლე - 3.50-დან. ღეროს გარშემოწ. - 18/20 სმ
3) იტალიური ფიჭვი - Pinus pinea 3 ძირი / სიმაღლე - 3.50-დან. ღეროს გარშემოწ. - 18/20 სმ

ახლადდარგული ხე-მცენარეების მოვლაზე პასუხისმგებელი პირი:
შპს "თ. და კ. რესტორნები", ID ნომერი: 204909180

ახლადდარგული ხე-მცენარეების მოვლის ხანგრძლივობა: 3 წელი

