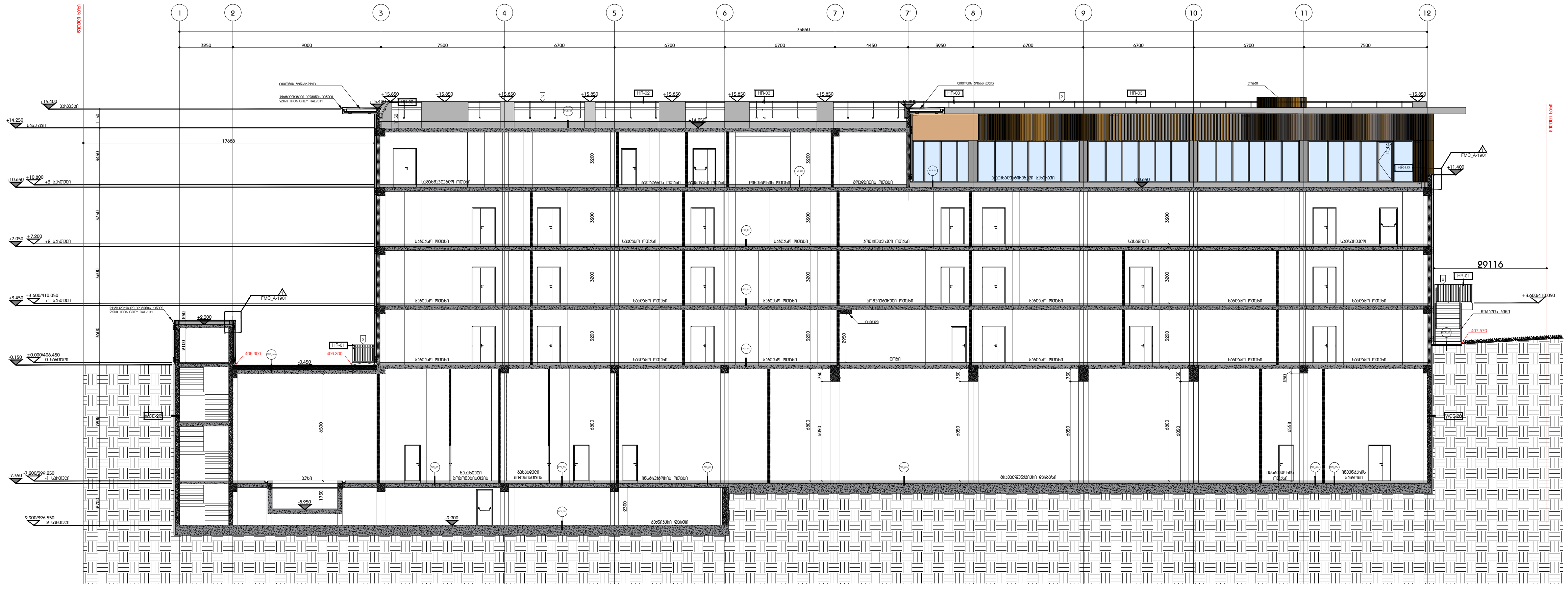

ჭრილი 1

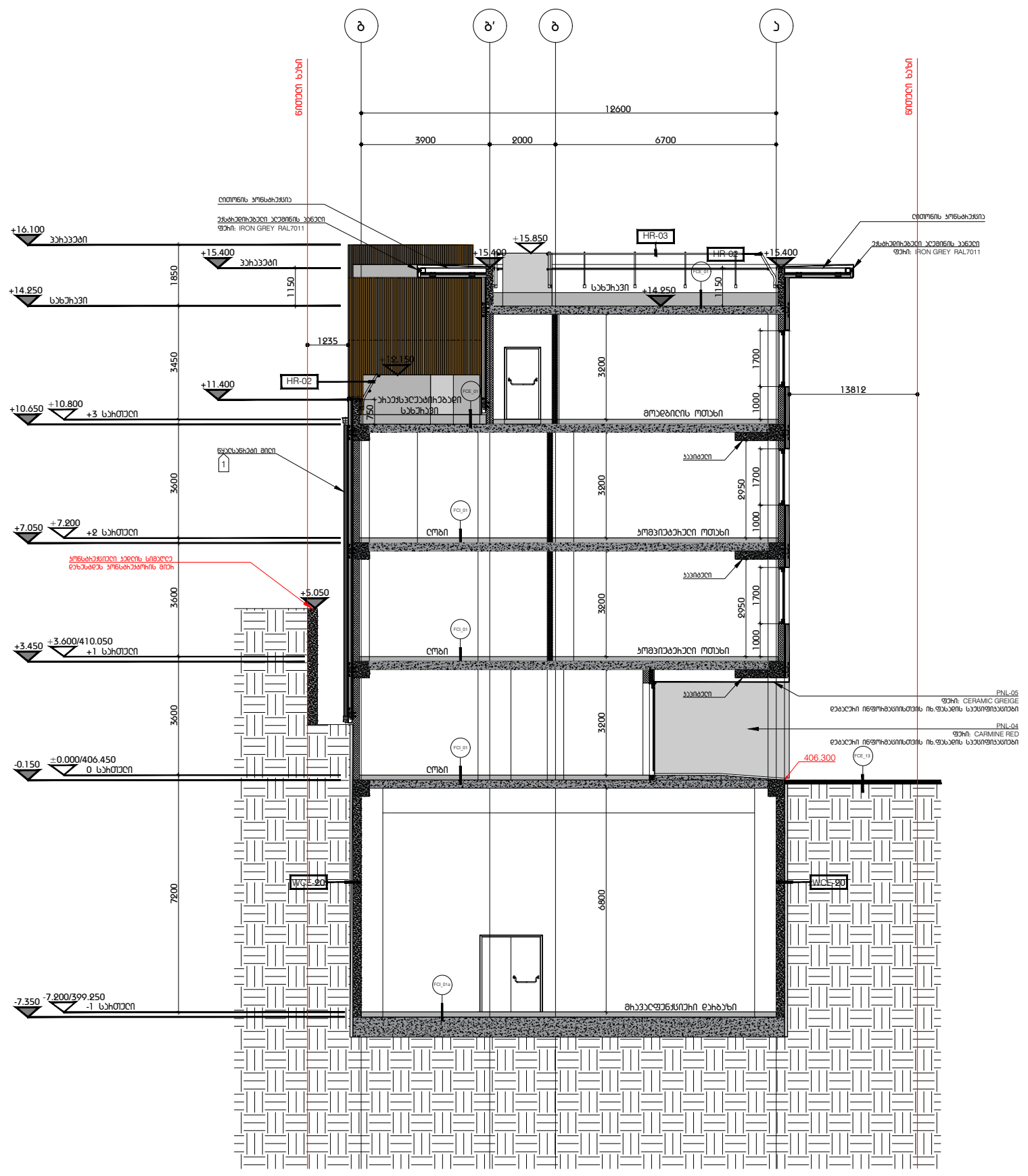

ჭრილი 2

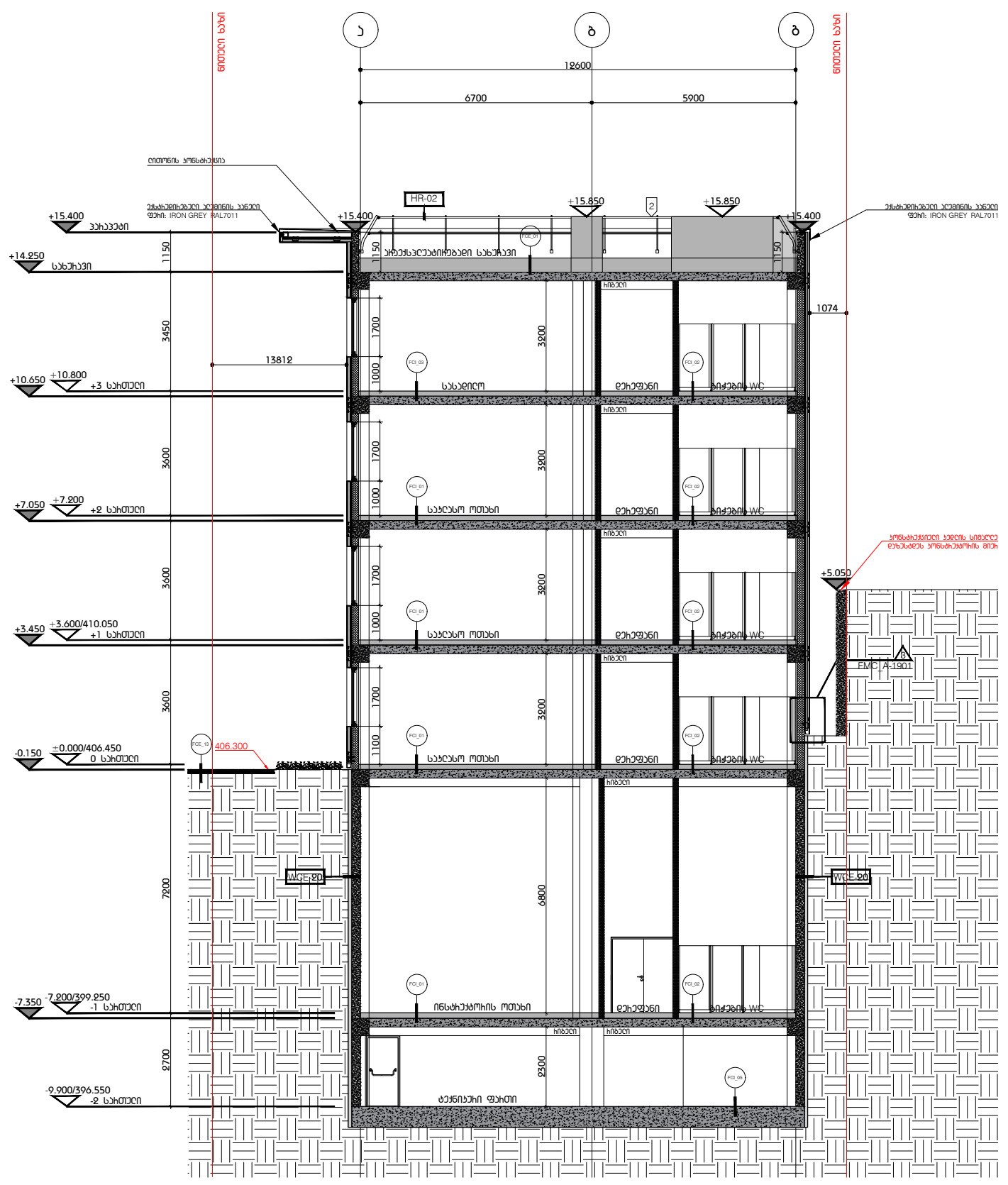

ჭრილი 3

DEPHANI
ARCHITECTURE&DESIGN

გაფრთხილება!

წინამდებარე დოკუმენტი წარმოადგენს "DEPHANI"-ს საკუთრებას.
მისი ნებისმიერი ფორმით, მთლიანად ან ნაწილობრივ
გამრავლება, კოპირება ან გავრცელება
"DEPHANI"-ს წერილობითი ნებართვის გარეშე იკრძალება.
ნახაზები განკუთვნილია მხოლოდ კონტრაქტორებისათვის
და მოიცავს არქიტექტურული და ინტერიერის დიზაინის პროექტების
შესახებ ინფორმაციას.
მისი გამოყენება არ შეიძლება არცერთ სხვა პროექტში.
მოთხოვნის შემთხვევაში ნახაზი უნდა დაბრუნდეს.

პარკ ჰოუმ ისანი

პროექტი

შენობის ჭრილი

ნახაზი

თარიღი | პროექტის ეტაპი

კონტრაქტის ნომერი	002
პროექტის ნომერი	21T-002A
მასშტაბი / ფურცლის ზომა	1:100
დახაზა	თ.ტაბატაძე
შეამოწმა	თ.მაღლაშვილი
რევიზია	-
თარიღი	20.06.2025
დამტკიცებულია	-

ფაილის სახელი PHI_F-1100

PHI_F-1100

ფურცლის ნომერი

разрез 1



разрез 2

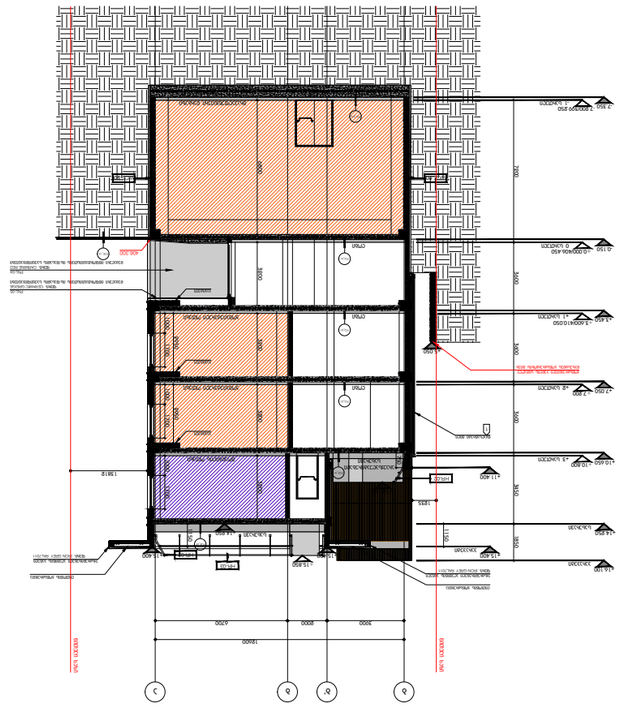

разрез 3

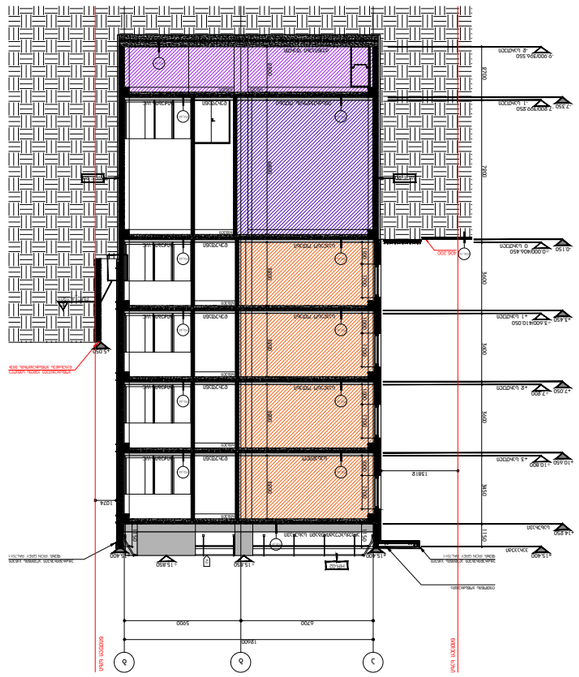

Заказчик	
Объект	многоквартирный дом
	Разрезы
Стадия	Лист Листов
Р	PHI_F-1100
Архитектурное бюро	ООО
Главный архитектор	Д.Н.Депрани
Главный инженер проекта	Д.Н.Депрани
Разработал	А.Ф.Шарипов
Н.контроль	-
Гип	Д.Н.Депрани 20.06.2025
Согласовано	-

DEPHANI
ARCHITECTURE&DESIGN

Авторский надзор

Все права на данный проект принадлежат архитектурному бюро "DEPHANI". Использование данного проекта полностью или частично, копирование, распространение, а также внесение изменений без разрешения архитектурного бюро "DEPHANI" запрещено и преследуется по закону.

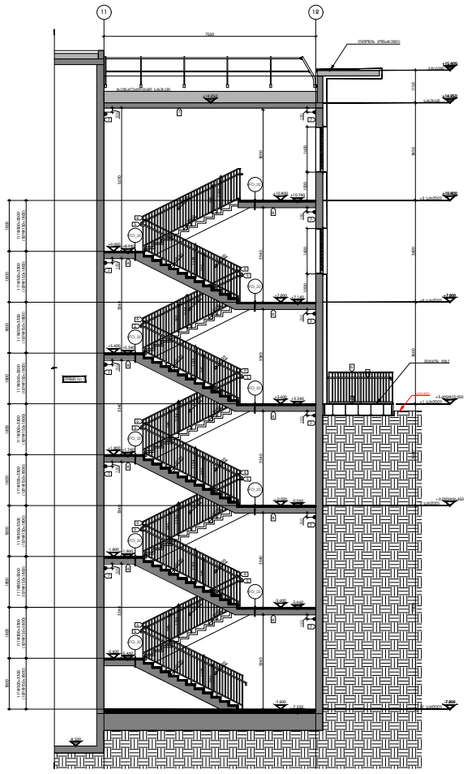

ჭრილი 1
სრული No.1

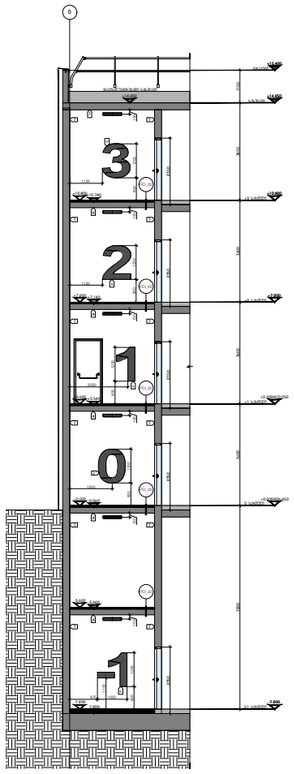

ჭრილი 2
სრული No.1

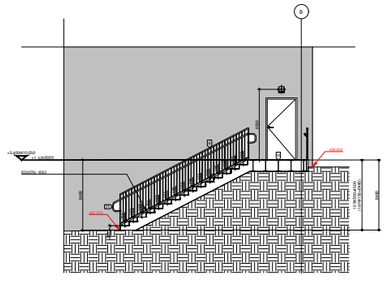

ჭრილი 3
სრული No.4

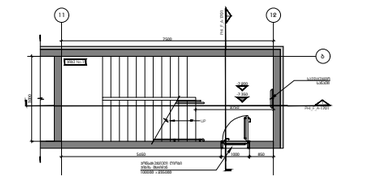

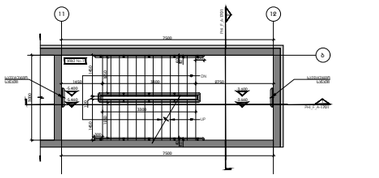

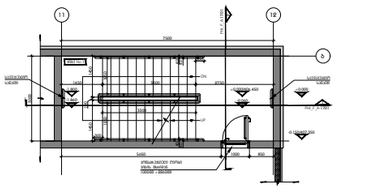

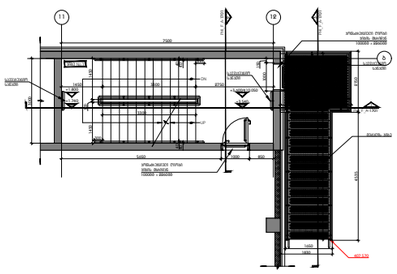

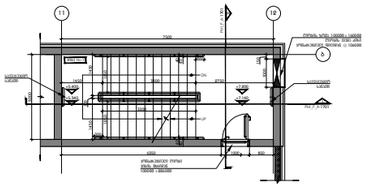

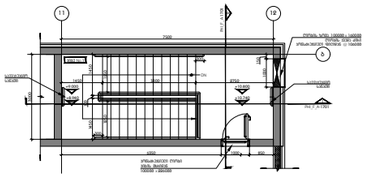

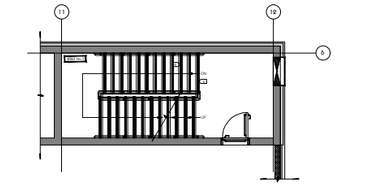



DEPHANI
ARCHITEKTURA&DESIGN

პროექტის ავტორები

შპს „დეფანი არქიტექტურა და დიზაინი“
„DEPHANI“-ს საავტორო კოლექტივი
ბესიკ ნებიერიძე, არქიტექტორი, ხელმძღვანელი
„DEPHANI“-ის მთავარი არქიტექტორი
ლევან ნებიერიძე, არქიტექტორი, ხელმძღვანელი
ლევან ნებიერიძე, არქიტექტორი, ხელმძღვანელი
ნინო

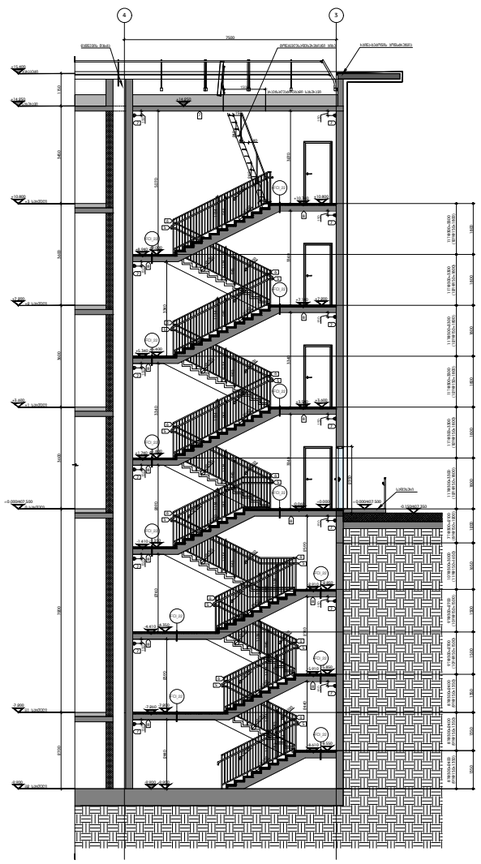

ჭრილი 1
სრული No.2

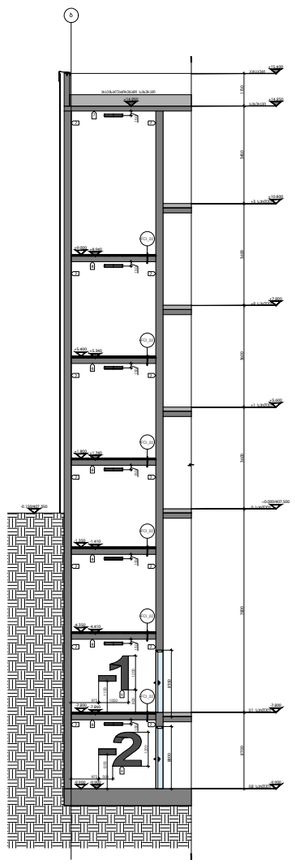

ჭრილი 2
სრული No.2

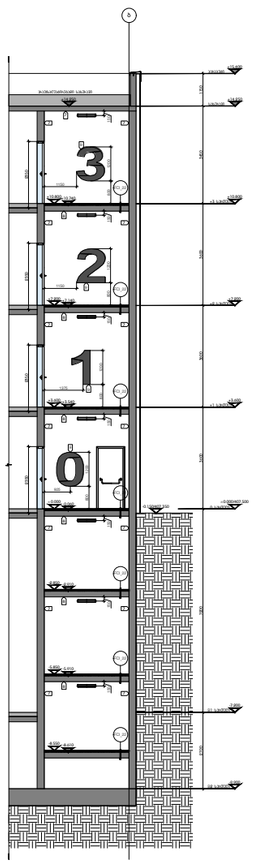

ჭრილი 3
სრული No.2

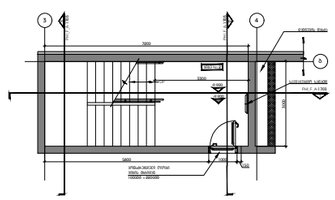

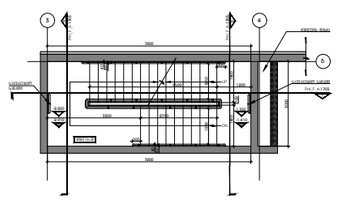

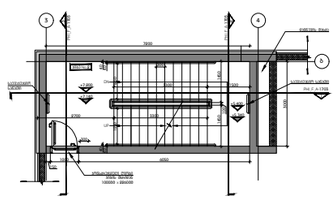

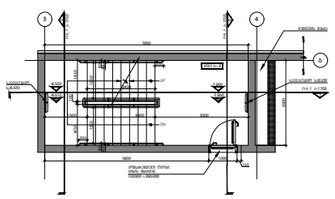

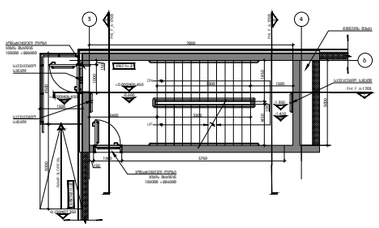

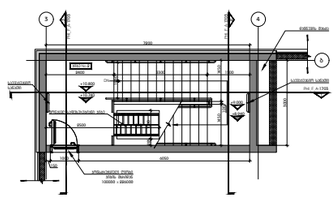

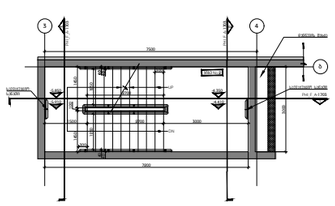

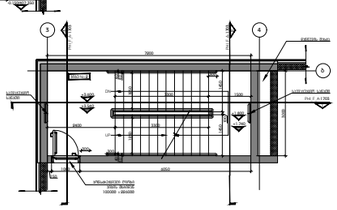

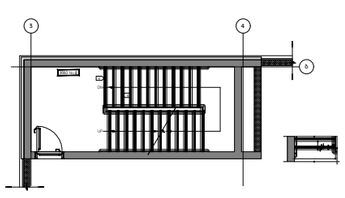

DEPHANI
ARCHITEKTURA&DESIGN

ბინადრობის ლიცენზიის მქონე შპს "DEPHANI"-ს სპეციალისტს,
თამარ ნებიერიძის ლიცენზიის №: 01801170041
სპეციალობა: არქიტექტორი
"DEPHANI"-ის წარმომადგენელი ნინო ბერიძე
ტელ.: 599 20 50 60
ე-ფოსტა: info@dephani.com
ვებ-გვერდი: www.dephani.com

არსებული მდგომარეობა

1. ბეტონის მონოლითური სენდვიჩ-კედლები, სისქით 200მმ
2. ცალმხრივი ნებიერიძისა და ტრაპის ბეტონისაგან მონოლითური ნაკაფები სისქით 350 მმ-ის ჩათვლით
3. ნებიერიძის და ტრაპების ნაკაფებისა და ფილების ფოლადის არმატურის კლასი
4. ნებიერიძის და ტრაპების ნაკაფების ბეტონის მარკა
5. ნებიერიძის ორმხრივი სენდვიჩ-კედლების ბეტონის მარკა
6. ნებიერიძის ორმხრივი სენდვიჩ-კედლების ქვედა ნაწილის ფილების ბეტონის მარკა
7. ნებიერიძის ორმხრივი სენდვიჩ-კედლების ზედა ნაწილის ფილების ბეტონის მარკა
8. ნებიერიძის ორმხრივი სენდვიჩ-კედლების ქვედა ნაწილის ფილების ფოლადის არმატურის კლასი
9. ნებიერიძის ორმხრივი სენდვიჩ-კედლების ზედა ნაწილის ფილების ფოლადის არმატურის კლასი
10. ნებიერიძის ორმხრივი სენდვიჩ-კედლების ქვედა ნაწილის ფილების ბეტონის დაფარვის სისქე
11. ნებიერიძის ორმხრივი სენდვიჩ-კედლების ზედა ნაწილის ფილების ბეტონის დაფარვის სისქე
12. ნებიერიძის ორმხრივი სენდვიჩ-კედლების ქვედა ნაწილის ფილების ფოლადის არმატურის ბადეების ტიპი
13. ნებიერიძის ორმხრივი სენდვიჩ-კედლების ზედა ნაწილის ფილების ფოლადის არმატურის ბადეების ტიპი
14. ნებიერიძის ორმხრივი სენდვიჩ-კედლების ქვედა ნაწილის ფილების ბეტონის მარკა
15. ნებიერიძის ორმხრივი სენდვიჩ-კედლების ზედა ნაწილის ფილების ბეტონის მარკა
16. ნებიერიძის ორმხრივი სენდვიჩ-კედლების ქვედა ნაწილის ფილების ფოლადის არმატურის კლასი
17. ნებიერიძის ორმხრივი სენდვიჩ-კედლების ზედა ნაწილის ფილების ფოლადის არმატურის კლასი
18. ნებიერიძის ორმხრივი სენდვიჩ-კედლების ქვედა ნაწილის ფილების ბეტონის დაფარვის სისქე
19. ნებიერიძის ორმხრივი სენდვიჩ-კედლების ზედა ნაწილის ფილების ბეტონის დაფარვის სისქე
20. ნებიერიძის ორმხრივი სენდვიჩ-კედლების ქვედა ნაწილის ფილების ფოლადის არმატურის ბადეების ტიპი
21. ნებიერიძის ორმხრივი სენდვიჩ-კედლების ზედა ნაწილის ფილების ფოლადის არმატურის ბადეების ტიპი
22. ნებიერიძის ორმხრივი სენდვიჩ-კედლების ქვედა ნაწილის ფილების ბეტონის მარკა
23. ნებიერიძის ორმხრივი სენდვიჩ-კედლების ზედა ნაწილის ფილების ბეტონის მარკა
24. ნებიერიძის ორმხრივი სენდვიჩ-კედლების ქვედა ნაწილის ფილების ფოლადის არმატურის კლასი
25. ნებიერიძის ორმხრივი სენდვიჩ-კედლების ზედა ნაწილის ფილების ფოლადის არმატურის კლასი
26. ნებიერიძის ორმხრივი სენდვიჩ-კედლების ქვედა ნაწილის ფილების ბეტონის დაფარვის სისქე
27. ნებიერიძის ორმხრივი სენდვიჩ-კედლების ზედა ნაწილის ფილების ბეტონის დაფარვის სისქე
28. ნებიერიძის ორმხრივი სენდვიჩ-კედლების ქვედა ნაწილის ფილების ფოლადის არმატურის ბადეების ტიპი
29. ნებიერიძის ორმხრივი სენდვიჩ-კედლების ზედა ნაწილის ფილების ფოლადის არმატურის ბადეების ტიპი
30. ნებიერიძის ორმხრივი სენდვიჩ-კედლების ქვედა ნაწილის ფილების ბეტონის მარკა
31. ნებიერიძის ორმხრივი სენდვიჩ-კედლების ზედა ნაწილის ფილების ბეტონის მარკა
32. ნებიერიძის ორმხრივი სენდვიჩ-კედლების ქვედა ნაწილის ფილების ფოლადის არმატურის კლასი
33. ნებიერიძის ორმხრივი სენდვიჩ-კედლების ზედა ნაწილის ფილების ფოლადის არმატურის კლასი
34. ნებიერიძის ორმხრივი სენდვიჩ-კედლების ქვედა ნაწილის ფილების ბეტონის დაფარვის სისქე
35. ნებიერიძის ორმხრივი სენდვიჩ-კედლების ზედა ნაწილის ფილების ბეტონის დაფარვის სისქე
36. ნებიერიძის ორმხრივი სენდვიჩ-კედლების ქვედა ნაწილის ფილების ფოლადის არმატურის ბადეების ტიპი
37. ნებიერიძის ორმხრივი სენდვიჩ-კედლების ზედა ნაწილის ფილების ფოლადის არმატურის ბადეების ტიპი
38. ნებიერიძის ორმხრივი სენდვიჩ-კედლების ქვედა ნაწილის ფილების ბეტონის მარკა
39. ნებიერიძის ორმხრივი სენდვიჩ-კედლების ზედა ნაწილის ფილების ბეტონის მარკა
40. ნებიერიძის ორმხრივი სენდვიჩ-კედლების ქვედა ნაწილის ფილების ფოლადის არმატურის კლასი
41. ნებიერიძის ორმხრივი სენდვიჩ-კედლების ზედა ნაწილის ფილების ფოლადის არმატურის კლასი
42. ნებიერიძის ორმხრივი სენდვიჩ-კედლების ქვედა ნაწილის ფილების ბეტონის დაფარვის სისქე
43. ნებიერიძის ორმხრივი სენდვიჩ-კედლების ზედა ნაწილის ფილების ბეტონის დაფარვის სისქე
44. ნებიერიძის ორმხრივი სენდვიჩ-კედლების ქვედა ნაწილის ფილების ფოლადის არმატურის ბადეების ტიპი
45. ნებიერიძის ორმხრივი სენდვიჩ-კედლების ზედა ნაწილის ფილების ფოლადის არმატურის ბადეების ტიპი
46. ნებიერიძის ორმხრივი სენდვიჩ-კედლების ქვედა ნაწილის ფილების ბეტონის მარკა
47. ნებიერიძის ორმხრივი სენდვიჩ-კედლების ზედა ნაწილის ფილების ბეტონის მარკა
48. ნებიერიძის ორმხრივი სენდვიჩ-კედლების ქვედა ნაწილის ფილების ფოლადის არმატურის კლასი
49. ნებიერიძის ორმხრივი სენდვიჩ-კედლების ზედა ნაწილის ფილების ფოლადის არმატურის კლასი
50. ნებიერიძის ორმხრივი სენდვიჩ-კედლების ქვედა ნაწილის ფილების ბეტონის დაფარვის სისქე
51. ნებიერიძის ორმხრივი სენდვიჩ-კედლების ზედა ნაწილის ფილების ბეტონის დაფარვის სისქე
52. ნებიერიძის ორმხრივი სენდვიჩ-კედლების ქვედა ნაწილის ფილების ფოლადის არმატურის ბადეების ტიპი
53. ნებიერიძის ორმხრივი სენდვიჩ-კედლების ზედა ნაწილის ფილების ფოლადის არმატურის ბადეების ტიპი
54. ნებიერიძის ორმხრივი სენდვიჩ-კედლების ქვედა ნაწილის ფილების ბეტონის მარკა
55. ნებიერიძის ორმხრივი სენდვიჩ-კედლების ზედა ნაწილის ფილების ბეტონის მარკა
56. ნებიერიძის ორმხრივი სენდვიჩ-კედლების ქვედა ნაწილის ფილების ფოლადის არმატურის კლასი
57. ნებიერიძის ორმხრივი სენდვიჩ-კედლების ზედა ნაწილის ფილების ფოლადის არმატურის კლასი
58. ნებიერიძის ორმხრივი სენდვიჩ-კედლების ქვედა ნაწილის ფილების ბეტონის დაფარვის სისქე
59. ნებიერიძის ორმხრივი სენდვიჩ-კედლების ზედა ნაწილის ფილების ბეტონის დაფარვის სისქე
60. ნებიერიძის ორმხრივი სენდვიჩ-კედლების ქვედა ნაწილის ფილების ფოლადის არმატურის ბადეების ტიპი
61. ნებიერიძის ორმხრივი სენდვიჩ-კედლების ზედა ნაწილის ფილების ფოლადის არმატურის ბადეების ტიპი
62. ნებიერიძის ორმხრივი სენდვიჩ-კედლების ქვედა ნაწილის ფილების ბეტონის მარკა
63. ნებიერიძის ორმხრივი სენდვიჩ-კედლების ზედა ნაწილის ფილების ბეტონის მარკა
64. ნებიერიძის ორმხრივი სენდვიჩ-კედლების ქვედა ნაწილის ფილების ფოლადის არმატურის კლასი
65. ნებიერიძის ორმხრივი სენდვიჩ-კედლების ზედა ნაწილის ფილების ფოლადის არმატურის კლასი
66. ნებიერიძის ორმხრივი სენდვიჩ-კედლების ქვედა ნაწილის ფილების ბეტონის დაფარვის სისქე
67. ნებიერიძის ორმხრივი სენდვიჩ-კედლების ზედა ნაწილის ფილების ბეტონის დაფარვის სისქე
68. ნებიერიძის ორმხრივი სენდვიჩ-კედლების ქვედა ნაწილის ფილების ფოლადის არმატურის ბადეების ტიპი
69. ნებიერიძის ორმხრივი სენდვიჩ-კედლების ზედა ნაწილის ფილების ფოლადის არმატურის ბადეების ტიპი
70. ნებიერიძის ორმხრივი სენდვიჩ-კედლების ქვედა ნაწილის ფილების ბეტონის მარკა
71. ნებიერიძის ორმხრივი სენდვიჩ-კედლების ზედა ნაწილის ფილების ბეტონის მარკა
72. ნებიერიძის ორმხრივი სენდვიჩ-კედლების ქვედა ნაწილის ფილების ფოლადის არმატურის კლასი
73. ნებიერიძის ორმხრივი სენდვიჩ-კედლების ზედა ნაწილის ფილების ფოლადის არმატურის კლასი
74. ნებიერიძის ორმხრივი სენდვიჩ-კედლების ქვედა ნაწილის ფილების ბეტონის დაფარვის სისქე
75. ნებიერიძის ორმხრივი სენდვიჩ-კედლების ზედა ნაწილის ფილების ბეტონის დაფარვის სისქე
76. ნებიერიძის ორმხრივი სენდვიჩ-კედლების ქვედა ნაწილის ფილების ფოლადის არმატურის ბადეების ტიპი
77. ნებიერიძის ორმხრივი სენდვიჩ-კედლების ზედა ნაწილის ფილების ფოლადის არმატურის ბადეების ტიპი
78. ნებიერიძის ორმხრივი სენდვიჩ-კედლების ქვედა ნაწილის ფილების ბეტონის მარკა
79. ნებიერიძის ორმხრივი სენდვიჩ-კედლების ზედა ნაწილის ფილების ბეტონის მარკა
80. ნებიერიძის ორმხრივი სენდვიჩ-კედლების ქვედა ნაწილის ფილების ფოლადის არმატურის კლასი
81. ნებიერიძის ორმხრივი სენდვიჩ-კედლების ზედა ნაწილის ფილების ფოლადის არმატურის კლასი
82. ნებიერიძის ორმხრივი სენდვიჩ-კედლების ქვედა ნაწილის ფილების ბეტონის დაფარვის სისქე
83. ნებიერიძის ორმხრივი სენდვიჩ-კედლების ზედა ნაწილის ფილების ბეტონის დაფარვის სისქე
84. ნებიერიძის ორმხრივი სენდვიჩ-კედლების ქვედა ნაწილის ფილების ფოლადის არმატურის ბადეების ტიპი
85. ნებიერიძის ორმხრივი სენდვიჩ-კედლების ზედა ნაწილის ფილების ფოლადის არმატურის ბადეების ტიპი
86. ნებიერიძის ორმხრივი სენდვიჩ-კედლების ქვედა ნაწილის ფილების ბეტონის მარკა
87. ნებიერიძის ორმხრივი სენდვიჩ-კედლების ზედა ნაწილის ფილების ბეტონის მარკა
88. ნებიერიძის ორმხრივი სენდვიჩ-კედლების ქვედა ნაწილის ფილების ფოლადის არმატურის კლასი
89. ნებიერიძის ორმხრივი სენდვიჩ-კედლების ზედა ნაწილის ფილების ფოლადის არმატურის კლასი
90. ნებიერიძის ორმხრივი სენდვიჩ-კედლების ქვედა ნაწილის ფილების ბეტონის დაფარვის სისქე
91. ნებიერიძის ორმხრივი სენდვიჩ-კედლების ზედა ნაწილის ფილების ბეტონის დაფარვის სისქე
92. ნებიერიძის ორმხრივი სენდვიჩ-კედლების ქვედა ნაწილის ფილების ფოლადის არმატურის ბადეების ტიპი
93. ნებიერიძის ორმხრივი სენდვიჩ-კედლების ზედა ნაწილის ფილების ფოლადის არმატურის ბადეების ტიპი
94. ნებიერიძის ორმხრივი სენდვიჩ-კედლების ქვედა ნაწილის ფილების ბეტონის მარკა
95. ნებიერიძის ორმხრივი სენდვიჩ-კედლების ზედა ნაწილის ფილების ბეტონის მარკა
96. ნებიერიძის ორმხრივი სენდვიჩ-კედლების ქვედა ნაწილის ფილების ფოლადის არმატურის კლასი
97. ნებიერიძის ორმხრივი სენდვიჩ-კედლების ზედა ნაწილის ფილების ფოლადის არმატურის კლასი
98. ნებიერიძის ორმხრივი სენდვიჩ-კედლების ქვედა ნაწილის ფილების ბეტონის დაფარვის სისქე
99. ნებიერიძის ორმხრივი სენდვიჩ-კედლების ზედა ნაწილის ფილების ბეტონის დაფარვის სისქე
100. ნებიერიძის ორმხრივი სენდვიჩ-კედლების ქვედა ნაწილის ფილების ფოლადის არმატურის ბადეების ტიპი
101. ნებიერიძის ორმხრივი სენდვიჩ-კედლების ზედა ნაწილის ფილების ფოლადის არმატურის ბადეების ტიპი
102. ნებიერიძის ორმხრივი სენდვიჩ-კედლების ქვედა ნაწილის ფილების ბეტონის მარკა
103. ნებიერიძის ორმხრივი სენდვიჩ-კედლების ზედა ნაწილის ფილების ბეტონის მარკა
104. ნებიერიძის ორმხრივი სენდვიჩ-კედლების ქვედა ნაწილის ფილების ფოლადის არმატურის კლასი
105. ნებიერიძის ორმხრივი სენდვიჩ-კედლების ზედა ნაწილის ფილების ფოლადის არმატურის კლასი
106. ნებიერიძის ორმხრივი სენდვიჩ-კედლების ქვედა ნაწილის ფილების ბეტონის დაფარვის სისქე
107. ნებიერიძის ორმხრივი სენდვიჩ-კედლების ზედა ნაწილის ფილების ბეტონის დაფარვის სისქე
108. ნებიერიძის ორმხრივი სენდვიჩ-კედლების ქვედა ნაწილის ფილების ფოლადის არმატურის ბადეების ტიპი
109. ნებიერიძის ორმხრივი სენდვიჩ-კედლების ზედა ნაწილის ფილების ფოლადის არმატურის ბადეების ტიპი
110. ნებიერიძის ორმხრივი სენდვიჩ-კედლების ქვედა ნაწილის ფილების ბეტონის მარკა
111. ნებიერიძის ორმხრივი სენდვიჩ-კედლების ზედა ნაწილის ფილების ბეტონის მარკა
112. ნებიერიძის ორმხრივი სენდვიჩ-კედლების ქვედა ნაწილის ფილების ფოლადის არმატურის კლასი
113. ნებიერიძის ორმხრივი სენდვიჩ-კედლების ზედა ნაწილის ფილების ფოლადის არმატურის კლასი
114. ნებიერიძის ორმხრივი სენდვიჩ-კედლების ქვედა ნაწილის ფილების ბეტონის დაფარვის სისქე
115. ნებიერიძის ორმხრივი სენდვიჩ-კედლების ზედა ნაწილის ფილების ბეტონის დაფარვის სისქე
116. ნებიერიძის ორმხრივი სენდვიჩ-კედლების ქვედა ნაწილის ფილების ფოლადის არმატურის ბადეების ტიპი
117. ნებიერიძის ორმხრივი სენდვიჩ-კედლების ზედა ნაწილის ფილების ფოლადის არმატურის ბადეების ტიპი
118. ნებიერიძის ორმხრივი სენდვიჩ-კედლების ქვედა ნაწილის ფილების ბეტონის მარკა
119. ნებიერიძის ორმხრივი სენდვიჩ-კედლების ზედა ნაწილის ფილების ბეტონის მარკა
120. ნებიერიძის ორმხრივი სენდვიჩ-კედლების ქვედა ნაწილის ფილების ფოლადის არმატურის კლასი
121. ნებიერიძის ორმხრივი სენდვიჩ-კედლების ზედა ნაწილის ფილების ფოლადის არმატურის კლასი
122. ნებიერიძის ორმხრივი სენდვიჩ-კედლების ქვედა ნაწილის ფილების ბეტონის დაფარვის სისქე
123. ნებიერიძის ორმხრივი სენდვიჩ-კედლების ზედა ნაწილის ფილების ბეტონის დაფარვის სისქე
124. ნებიერიძის ორმხრივი სენდვიჩ-კედლების ქვედა ნაწილის ფილების ფოლადის არმატურის ბადეების ტიპი
125. ნებიერიძის ორმხრივი სენდვიჩ-კედლების ზედა ნაწილის ფილების ფოლადის არმატურის ბადეების ტიპი
126. ნებიერიძის ორმხრივი სენდვიჩ-კედლების ქვედა ნაწილის ფილების ბეტონის მარკა
127. ნებიერიძის ორმხრივი სენდვიჩ-კედლების ზედა ნაწილის ფილების ბეტონის მარკა
128. ნებიერიძის ორმხრივი სენდვიჩ-კედლების ქვედა ნაწილის ფილების ფოლადის არმატურის კლასი
129. ნებიერიძის ორმხრივი სენდვიჩ-კედლების ზედა ნაწილის ფილების ფოლადის არმატურის კლასი
130. ნებიერიძის ორმხრივი სენდვიჩ-კედლების ქვედა ნაწილის ფილების ბეტონის დაფარვის სისქე
131. ნებიერიძის ორმხრივი სენდვიჩ-კედლების ზედა ნაწილის ფილების ბეტონის დაფარვის სისქე
132. ნებიერიძის ორმხრივი სენდვიჩ-კედლების ქვედა ნაწილის ფილების ფოლადის არმატურის ბადეების ტიპი
133. ნებიერიძის ორმხრივი სენდვიჩ-კედლების ზედა ნაწილის ფილების ფოლადის არმატურის ბადეების ტიპი
134. ნებიერიძის ორმხრივი სენდვიჩ-კედლების ქვედა ნაწილის ფილების ბეტონის მარკა
135. ნებიერიძის ორმხრივი სენდვიჩ-კედლების ზედა ნაწილის ფილების ბეტონის მარკა
136. ნებიერიძის ორმხრივი სენდვიჩ-კედლების ქვედა ნაწილის ფილების ფოლადის არმატურის კლასი
137. ნებიერიძის ორმხრივი სენდვიჩ-კედლების ზედა ნაწილის ფილების ფოლადის არმატურის კლასი
138. ნებიერიძის ორმხრივი სენდვიჩ-კედლების ქვედა ნაწილის ფილების ბეტონის დაფარვის სისქე
139. ნებიერიძის ორმხრივი სენდვიჩ-კედლების ზედა ნაწილის ფილების ბეტონის დაფარვის სისქე
140. ნებიერიძის ორმხრივი სენდვიჩ-კედლების ქვედა ნაწილის ფილების ფოლადის არმატურის ბადეების ტიპი
141. ნებიერიძის ორმხრივი სენდვიჩ-კედლების ზედა ნაწილის ფილების ფოლადის არმატურის ბადეების ტიპი
142. ნებიერიძის ორმხრივი სენდვიჩ-კედლების ქვედა ნაწილის ფილების ბეტონის მარკა
143. ნებიერიძის ორმხრივი სენდვიჩ-კედლების ზედა ნაწილის ფილების ბეტონის მარკა
144. ნებიერიძის ორმხრივი სენდვიჩ-კედლების ქვედა ნაწილის ფილების ფოლადის არმატურის კლასი
145. ნებიერიძის ორმხრივი სენდვიჩ-კედლების ზედა ნაწილის ფილების ფოლადის არმატურის კლასი
146. ნებიერიძის ორმხრივი სენდვიჩ-კედლების ქვედა ნაწილის ფილების ბეტონის დაფარვის სისქე
147. ნებიერიძის ორმხრივი სენდვიჩ-კედლების ზედა ნაწილის ფილების ბეტონის დაფარვის სისქე
148. ნებიერიძის ორმხრივი სენდვიჩ-კედლების ქვედა ნაწილის ფილების ფოლადის არმატურის ბადეების ტიპი
149. ნებიერიძის ორმხრივი სენდვიჩ-კედლების ზედა ნაწილის ფილების ფოლადის არმატურის ბადეების ტიპი
150. ნებიერიძის ორმხრივი სენდვიჩ-კედლების ქვედა ნაწილის ფილების ბეტონის მარკა
151. ნებიერიძის ორმხრივი სენდვიჩ-კედლების ზედა ნაწილის ფილების ბეტონის მარკა
152. ნებიერიძის ორმხრივი სენდვიჩ-კედლების ქვედა ნაწილის ფილების ფოლადის არმატურის კლასი
153. ნებიერიძის ორმხრივი სენდვიჩ-კედლების ზედა ნაწილის ფილების ფოლადის არმატურის კლასი
154. ნებიერიძის ორმხრივი სენდვიჩ-კედლების ქვედა ნაწილის ფილების ბეტონის დაფარვის სისქე
155. ნებიერიძის ორმხრივი სენდვიჩ-კედლების ზედა ნაწილის ფილების ბეტონის დაფარვის სისქე
156. ნებიერიძის ორმხრივი სენდვიჩ-კედლების ქვედა ნაწილის ფილების ფოლადის არმატურის ბადეების ტიპი
157. ნებიერიძის ორმხრივი სენდვიჩ-კედლების ზედა ნაწილის ფილების ფოლადის არმატურის ბადეების ტიპი
158. ნებიერიძის ორმხრივი სენდვიჩ-კედლების ქვედა ნაწილის ფილების ბეტონის მარკა
159. ნებიერიძის ორმხრივი სენდვიჩ-კედლების ზედა ნაწილის ფილების ბეტონის მარკა
160. ნებიერიძის ორმხრივი სენდვიჩ-კედლების ქვედა ნაწილის ფილების ფოლადის არმატურის კლასი
161. ნებიერიძის ორმხრივი სენდვიჩ-კედლების ზედა ნაწილის ფილების ფოლადის არმატურის კლასი
162. ნებიერიძის ორმხრივი სენდვიჩ-კედლების ქვედა ნაწილის ფილების ბეტონის დაფარვის სისქე
163. ნებიერიძის ორმხრივი სენდვიჩ-კედლების ზედა ნაწილის ფილების ბეტონის დაფარვის სისქე
164. ნებიერიძის ორმხრივი სენდვიჩ-კედლების ქვედა ნაწილის ფილების ფოლადის არმატურის ბადეების ტიპი
165. ნებიერიძის ორმხრივი სენდვიჩ-კედლების ზედა ნაწილის ფილების ფოლადის არმატურის ბადეების ტიპი
166. ნებიერიძის ორმხრივი სენდვიჩ-კედლების ქვედა ნაწილის ფილების ბეტონის მარკა
167. ნებიერიძის ორმხრივი სენდვიჩ-კედლების ზედა ნაწილის ფილების ბეტონის მარკა
168. ნებიერიძის ორმხრივი სენდვიჩ-კედლების ქვედა ნაწილის ფილების ფოლადის არმატურის კლასი
169. ნებიერიძის ორმხრივი სენდვიჩ-კედლების ზედა ნაწილის ფილების ფოლადის არმატურის კლასი
170. ნებიერიძის ორმხრივი სენდვიჩ-კედლების ქვედა ნაწილის ფილების ბეტონის დაფარვის სისქე
171. ნებიერიძის ორმხრივი სენდვიჩ-კედლების ზედა ნაწილის ფილების ბეტონის დაფარვის სისქე
172. ნებიერიძის ორმხრივი სენდვიჩ-კედლების ქვედა ნაწილის ფილების ფოლადის არმატურის ბადეების ტიპი
173. ნებიერიძის ორმხრივი სენდვიჩ-კედლების ზედა ნაწილის ფილების ფოლადის არმატურის ბადეების ტიპი
174. ნებიერიძის ორმხრივი სენდვიჩ-კედლების ქვედა ნაწილის ფილების ბეტონის მარკა
175. ნებიერიძის ორმხრივი სენდვიჩ-კედლების ზედა ნაწილის ფილების ბეტონის მარკა
176. ნებიერიძის ორმხრივი სენდვიჩ-კედლების ქვედა ნაწილის ფილების ფოლადის არმატურის კლასი
177. ნებიერიძის ორმხრივი სენდვიჩ-კედლების ზედა ნაწილის ფილების ფოლადის არმატურის კლასი
178. ნებიერიძის ორმხრივი სენდვიჩ-კედლების ქვედა ნაწილის ფილების ბეტონის დაფარვის სისქე
179. ნებიერიძის ორმხრივი სენდვიჩ-კედლების ზედა ნაწილის ფილების ბეტონის დაფარვის სისქე
180. ნებიერიძის ორმხრივი სენდვიჩ-კედლების ქვედა ნაწილის ფილების ფოლადის არმატურის ბადეების ტიპი
181. ნებიერიძის ორმხრივი სენდვიჩ-კედლების ზედა ნაწილის ფილების ფოლადის არმატურის ბადეების ტიპი
182. ნებიერიძის ორმხრივი სენდვიჩ-კედლების ქვედა ნაწილის ფილების ბეტონის მარკა
183. ნებიერიძის ორმხრივი სენდვიჩ-კედლების ზედა ნაწილის ფილების ბეტონის მარკა
184. ნებიერიძის ორმხრივი სენდვიჩ-კედლების ქვედა ნაწილის ფილების ფოლადის არმატურის კლასი
185. ნებიერიძის ორმხრივი სენდვიჩ-კედლების ზედა ნაწილის ფილების ფოლადის არმატურის კლასი
186. ნებიერიძის ორმხრივი სენდვიჩ-კედლების ქვედა ნაწილის ფილების ბეტონის დაფარვის სისქე
187. ნებიერიძის ორმხრივი სენდვიჩ-კედლების ზედა ნაწილის ფილების ბეტონის დაფარვის სისქე
188. ნებიერიძის ორმხრივი სენდვიჩ-კედლების ქვედა ნაწილის ფილების ფოლადის არმატურის ბადეების ტიპი
189. ნებიერიძის ორმხრივი სენდვიჩ-კედლების ზედა ნაწილის ფილების ფოლადის არმატურის ბადეების ტიპი
190. ნებიერიძის ორმხრივი სენდვიჩ-კედლების ქვედა ნაწილის ფილების ბეტონის მარკა
191. ნებიერიძის ორმხრივი სენდვიჩ-კედლების ზედა ნაწილის ფილების ბეტონის მარკა
192. ნებიერიძის ორმხრივი სენდვიჩ-კედლების ქვედა ნაწილის ფილების ფოლადის არმატურის კლასი
193. ნებიერიძის ორმხრივი სენდვიჩ-კედლების ზედა ნაწილის ფილების ფოლადის არმატურის კლასი
194. ნებიერიძის ორმხრივი სენდვიჩ-კედლების ქვედა ნაწილის ფილების ბეტონის დაფარვის სისქე
195. ნებიერიძის ორმხრივი სენდვიჩ-კედლების ზედა ნაწილის ფილების ბეტონის დაფარვის სისქე
196. ნებიერიძის ორმხრივი სენდვიჩ-კედლების ქვედა ნაწილის ფილების ფოლადის არმატურის ბადეების ტიპი
197. ნებიერიძის ორმხრივი სენდვიჩ-კედლების ზედა ნაწილის ფილების ფოლადის არმატურის ბადეების ტიპი
198. ნებიერიძის ორმხრივი სენდვიჩ-კედლების ქვედა ნაწილის ფილების ბეტონის მარკა
199. ნებიერიძის ორმხრივი სენდვიჩ-კედლების ზედა ნაწილის ფილების ბეტონის მარკა
200. ნებიერიძის ორმხრივი სენდვიჩ-კედლების ქვედა ნაწილის ფილების ფოლადის არმატურის კლასი
201. ნებიერიძის ორმხრივი სენდვიჩ-კედლების ზედა ნაწილის ფილების ფოლადის არმატურის კლასი
202. ნებიერიძის ორმხრივი სენდვიჩ-კედლების ქვედა ნაწილის ფილების ბეტონის დაფარვის სისქე
203. ნებიერიძის ორმხრივი სენდვიჩ-კედლების ზედა ნაწილის ფილების ბეტონის დაფარვის სისქე
204. ნებიერიძის ორმხრივი სენდვიჩ-კედლების ქვედა ნაწილის ფილების ფოლადის არმატურის ბადეების ტიპი
205. ნებიერიძის ორმხრივი სენდვიჩ-კედლების ზედა ნაწილის ფილების ფოლადის არმატურის ბადეების ტიპი
206. ნებიერიძის ორმხრივი სენდვიჩ-კედლების ქვედა ნაწილის ფილების ბეტონის მარკა
207. ნებიერიძის ორმხრივი სენდვიჩ-კედლების ზედა ნაწილის ფილების ბეტონის მარკა
208. ნებიერიძის ორმხრივი სენდვიჩ-კედლების ქვედა ნაწილის ფილების ფოლადის არმატურის კლასი
209. ნებიერიძის ორმხრივი სენდვიჩ-კედლების ზედა ნაწილის ფილების ფოლადის არმატურის კლასი
210. ნებიერიძის ორმხრივი სენდვიჩ-კედლების ქვედა ნაწილის ფილების ბეტონის დაფარვის სისქე
211. ნებიერიძის ორმხრივი სენდვიჩ-კედლების ზედა ნაწილის ფილების ბეტონის დაფარვის სისქე
212. ნებიერიძის ორმხრივი სენდვიჩ-კედლების ქვედა ნაწილის ფილების ფოლადის არმატურის ბადეების ტიპი
213. ნებიერიძის ორმხრივი სენდვიჩ-კედლების ზედა ნაწილის ფილების ფოლადის არმატურის ბადეების ტიპი
214. ნებიერიძის ორმხრივი სენდვიჩ-კედლების ქვედა ნაწილის ფილების ბეტონის მარკა
215. ნებიერიძის ორმხრივი სენდვიჩ-კედლების ზედა ნაწილის ფილების ბეტონის მარკა
216. ნებიერიძის ორმხრივი სენდვიჩ-კედლების ქვედა ნაწილის ფილების ფოლადის არმატურის კლასი
217. ნებიერიძის ორმხრივი სენდვიჩ-კედლების ზედა ნაწილის ფილების ფოლადის არმატურის კლასი
218. ნებიერიძის ორმხრივი სენდვიჩ-კედლების ქვედა ნაწილის ფილების ბეტონის დაფარვის სისქე
219. ნებიერიძის ორმხრივი სენდვიჩ-კედლების ზედა ნაწილის ფილების ბეტონის დაფარვის სისქე
220. ნებიერიძის ორმხრივი სენდვიჩ-კედლების ქვედა ნაწილის ფილების ფოლადის არმატურის ბადეების ტიპი
221. ნებიერიძის ორმხრივი სენდვიჩ-კედლების ზედა ნაწილის ფილების ფოლადის არმატურის ბადეების ტიპი
222. ნებიერიძის ორმხრივი სენდვიჩ-კედლების ქვედა ნაწილის ფილების ბეტონის მარკა
223. ნებიერიძის ორმხრივი სენდვიჩ-კედლების ზედა ნაწილის ფილების ბეტონის მარკა
224. ნებიერიძის ორმხრივი სენდვიჩ-კედლების ქვედა ნაწილის ფილების ფოლადის არმატურის კლასი
225. ნებიერიძის ორმხრივი სენდვიჩ-კედლების ზედა ნაწილის ფილების ფოლადის არმატურის კლასი
226. ნებიერიძის ორმხრივი სენდვიჩ-კედლების ქვედა ნაწილის ფილების ბეტონის დაფარვის სისქე
227. ნებიერიძის ორმხრივი სენდვიჩ-კედლების ზედა ნაწილის ფილების ბეტონის დაფარვის სისქე
228. ნებიერიძის ორმხრივი სენდვიჩ-კედლების ქვედა ნაწილის ფილების ფოლადის არმატურის ბადეების ტიპი
229. ნებიერიძის ორმხრივი სენდვიჩ-კედლების ზედა ნაწილის ფილების ფოლადის არმატურის ბადეების ტიპი
230. ნებიერიძის ორმხრივი სენდვიჩ-კედლების ქვედა ნაწილის ფილების ბეტონის მარკა
231. ნებიერიძის ორმხრივი სენდვიჩ-კედლების ზედა ნაწილის ფილების ბეტონის მარკა
232. ნებიერიძის ორმხრივი სენდვიჩ-კედლების ქვედა ნაწილის ფილების ფოლადის არმატურის კლასი
233. ნებიერიძის ორმხრივი სენდვიჩ-კედლების ზედა ნაწილის ფილების ფოლადის არმატურის კლასი
234. ნებიერიძის ორმხრივი სენდვიჩ-კედლების ქვედა ნაწილის ფილების ბეტონის დაფარვის სისქე
235. ნებიერიძის ორმხრივი სენდვიჩ-კედლების ზედა ნაწილის ფილების ბეტონის დაფარვის სისქე
236. ნებიერიძის ორმხრივი სენდვიჩ-კედლების ქვედა ნაწილის ფილების ფოლადის არმატურის ბადეების ტიპი
237. ნებიერიძის ორმხრივი სენდვიჩ-კედლების ზედა ნაწილის ფილების ფოლადის არმატურის ბადეების ტიპი
238. ნებიერიძის ორმხრივი სენდვიჩ-კედლების ქვედა ნაწილის ფილების ბეტონის მარკა
239. ნებიერიძის ორმხრივი სენდვიჩ-კედლების ზედა ნაწილის ფილების ბეტონის მარკა
240. ნებიერიძის ორმხრივი სენდვიჩ-კედლების ქვედა ნაწილის ფილების ფოლადის არმატურის კლასი
241. ნებიერიძის ორმხრივი სენდვიჩ-კედლების ზედა ნაწილის ფილების ფოლადის არმატურის კლასი
242. ნებიერიძის ორმხრივი სენდვიჩ-კედლების ქვედა ნაწილის ფილების ბეტონის დაფარვის სისქე
243. ნებიერიძის ორმხრივი სენდვიჩ-კედლების ზედა ნაწილის ფილების ბეტონის დაფარვის სისქე
244. ნებიერიძის ორმხრივი სენდვიჩ-კედლების ქვედა ნაწილის ფილების ფოლადის არმატურის ბადეების ტიპი
245. ნებიერიძის ორმხრივი სენდვიჩ-კედლების ზედა ნაწილის ფილების ფოლადის არმატურის ბადეების ტიპი
246. ნებიერიძის ორმხრივი სენდვიჩ-კედლების ქვედა ნაწილის ფილების ბეტონის მარკა
247. ნებიერიძის ორმხრივი სენდვიჩ-კედლების ზედა ნაწილის ფილების ბეტონის მარკა
248. ნებიერიძის ორმხრივი სენდვიჩ-კედლების ქვედა ნაწილის ფილების ფოლადის არმატურის კლასი
249. ნებიერიძის ორმხრივი სენდვიჩ-კედლების ზედა ნაწილის ფილების ფოლადის არმატურის კლასი
250. ნებიერიძის ორმხრივი სენდვიჩ-კედლების ქვედა ნაწილის ფილების ბეტონის დაფარვის სისქე
251. ნებიერიძის ორმხრივი სენდვიჩ-კედლების ზედა ნაწილის ფილების ბეტონის დაფარვის სისქე
252. ნებიერიძის ორმხრივი სენდვიჩ-კედლების ქვედა ნაწილის ფილების ფოლადის არმატურის ბადეების ტიპი
253. ნებიერიძის ორმხრივი

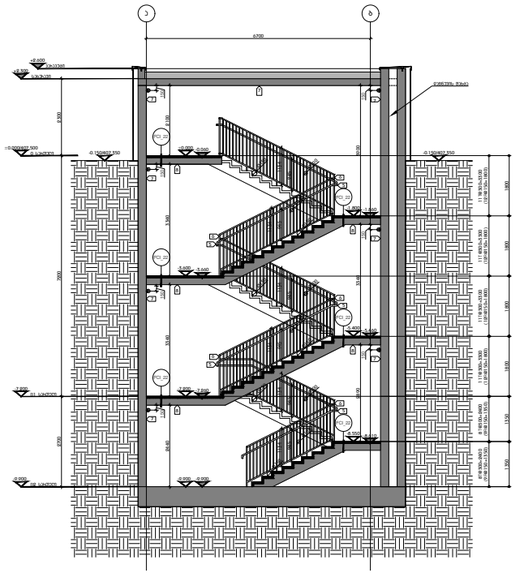

ჭრილი 1
1:50 No.3

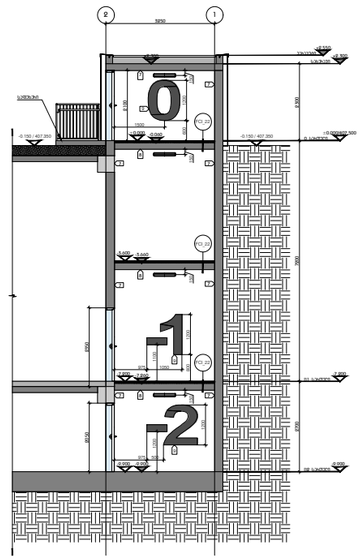

ჭრილი 2
1:50 No.3

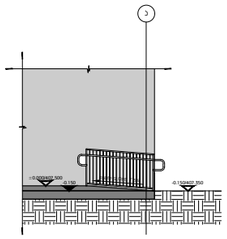

ჭრილი 3
1:50 No.1

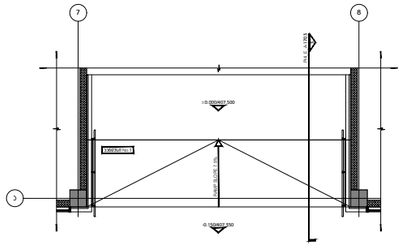

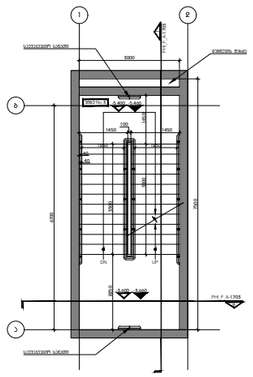

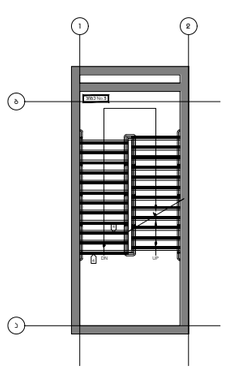



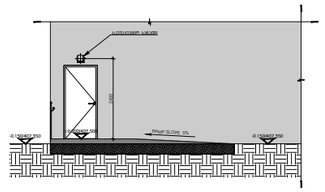

ჭრილი 4
1:50 No.2

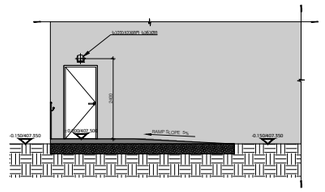

ჭრილი 3
1:50 No.3

DEPHANI
ARCHITECTURE&DESIGN

ბაკალავრიატი

წინამდებარე დოკუმენტი წარმოადგენს "DEPHANI"-ს საკუთრებას. მისი გამოყენების წერილობითი ფორმით ან ნაწილობრივ გამოყენება, კოპირება ან გავრცელება "DEPHANI"-ს წარმოდგენილი ნების მიუხედავად, ნებისმიერი ფიზიკური ან იურიდიული პირის მიერ აკრძალულია და მოითხოვს პირისთვის ან მესაკუთრის მიერ უფლებამოსილი სხვა პირისთვის მიყენებული ზიანის სრულად ანაზღაურებას.

მსგავსი ავტორის ნებართვის გარეშე გამოყენება ავტორის მიმართ სამოქალაქო და სისხლის სამართლებრივი პასუხისმგებლობის დაკისრებას იწვევს.

ანოტაციის მითითებანი

1. პირველ ფენად(ებად) ხაზ. პ.პ-ში(ებში) აირჩიეთ ხელი (ფენა) ხაზებისთვის
2. ხაზებისთვის მითითებული ფერებისა და სისქეების მნიშვნელობები ეხება მხოლოდ ნახაზებს ქაღალდზე
3. ხაზებისთვის ან შრიფტის ფერების ან სისქეების შეცვლა შეიძლება მხოლოდ ფენების ფერების ან სისქეების შეცვლით
4. ხაზებისთვის ფონტების ტიპების მითითება ხაზებისთვის ფონტის მნიშვნელობის ცვლილებით
5. ხაზებისთვის ფონტების ტიპების მითითება ხაზებისთვის ფონტის მნიშვნელობის ცვლილებით (ფონტების ფაილები უნდა იყოს ინსტალირებული ოპერაციულ სისტემაში)
6. ხაზებისთვის ფონტების ტიპების ან სისქეების მნიშვნელობის ფონტი ანოტაციის ობიექტი ხაზებისთვის ფონტის მნიშვნელობა ან მნიშვნელობები
7. ნახაზის მითითებების ფონტი ანოტაციის ან ობიექტის ფონტის ნახაზების ანოტაციის ობიექტების ფონტის მნიშვნელობის ფონტი ანოტაციის ობიექტის ფონტის ნახაზების ანოტაციის ობიექტების ფონტის მნიშვნელობის ფონტი ანოტაციის ობიექტების ფონტის მნიშვნელობა ან ეს ობიექტები ფონტის ცვლილებისთვის ნახაზებისთვის ნახაზებისთვის
8. ფონტების / ფონტის ფაილის ცვლილების ანოტაციების ფონტის ცვლილების ობიექტების, ნახაზების ფონტის ცვლილების ანოტაციის ობიექტების ფონტის ცვლილების ობიექტების ფონტის ცვლილების ობიექტების ფონტის ცვლილების

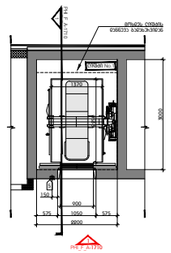

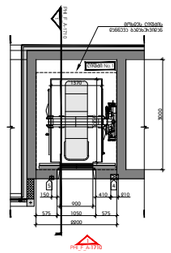

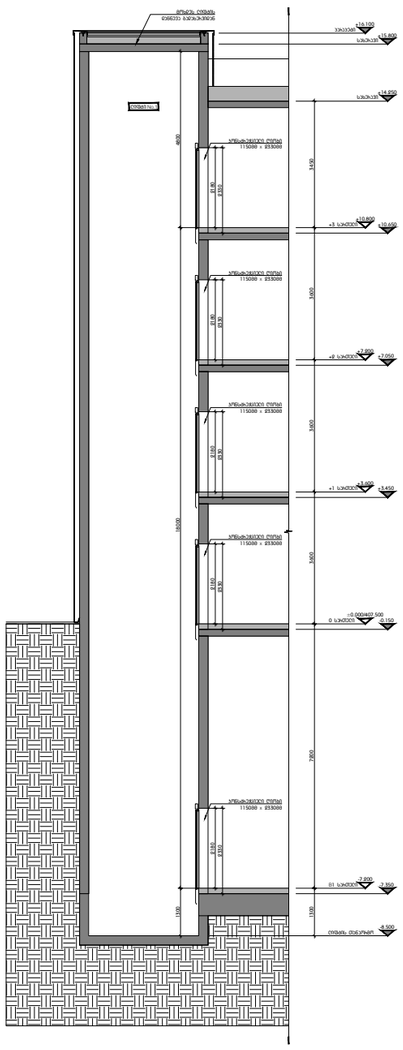
მრუდე ტრაპეზი
ლიფტის შახტი
+14.100
პარაპეტი
+13.800
სველი წერტილი
+11.850
სველი წერტილი
+10.800
+10.650
სველი წერტილი
+8.850
სველი წერტილი
+7.800
+7.650
სველი წერტილი
+5.850
სველი წერტილი
+4.800
+4.650
სველი წერტილი
+2.850
სველი წერტილი
+1.800
+1.650
სველი წერტილი
-0.150
სველი წერტილი
-0.300
-2.850
სველი წერტილი
-3.000
ლიფტის ტექპრიამდი
-4.000
3000
1150
1150
1150