№ 21-25 „13“ ივლისი 2026 წ.

კონსტრუქციული დასკვნა

საპროექტო შენობის მშენებლობის დროს მომიჯნავედ არსებული შენობა-ნაგებობებზე გავლენის შესახებ

საპროექტო ტერიტორიის ზოგადი აღწერა:

საპროექტო ტერიტორია მდებარეობს ქ. თბილისში, ნაძალადევის რაიონში, თორნიკე ერისთავის ქ. N40-ში (ს.კ. 01.12.08.037.135). საპროექტო ტერიტორიას **ჩრდილო-აღმოსავლეთიდან** ესაზღვრება მიწის ნაკვეთი, ს.კ-ით N 01.12.08.037.077, რომელზეც განთავსებულია 1;2;3 და 4 სართულიანი კომერციული დანიშნულების ობიექტები.

დასავლეთიდან ესაზღვრება ორი მიწის ნაკვეთი ს.კ-ით N 01.12.08.037.096, რომელიც ამ დროისთვის გასუფთავებულია შენობა ნაგებობებისგან. ხოლო მიწის ნაკვეთი ს.კ.-ით N 01.12.08.037.022 -ზე განთავსებულია მრავალბინიანი საცხოვრებელი სახლი.

სამხრეთიდან ესაზღვრება თორნიკე ერისთავის ქუჩა.

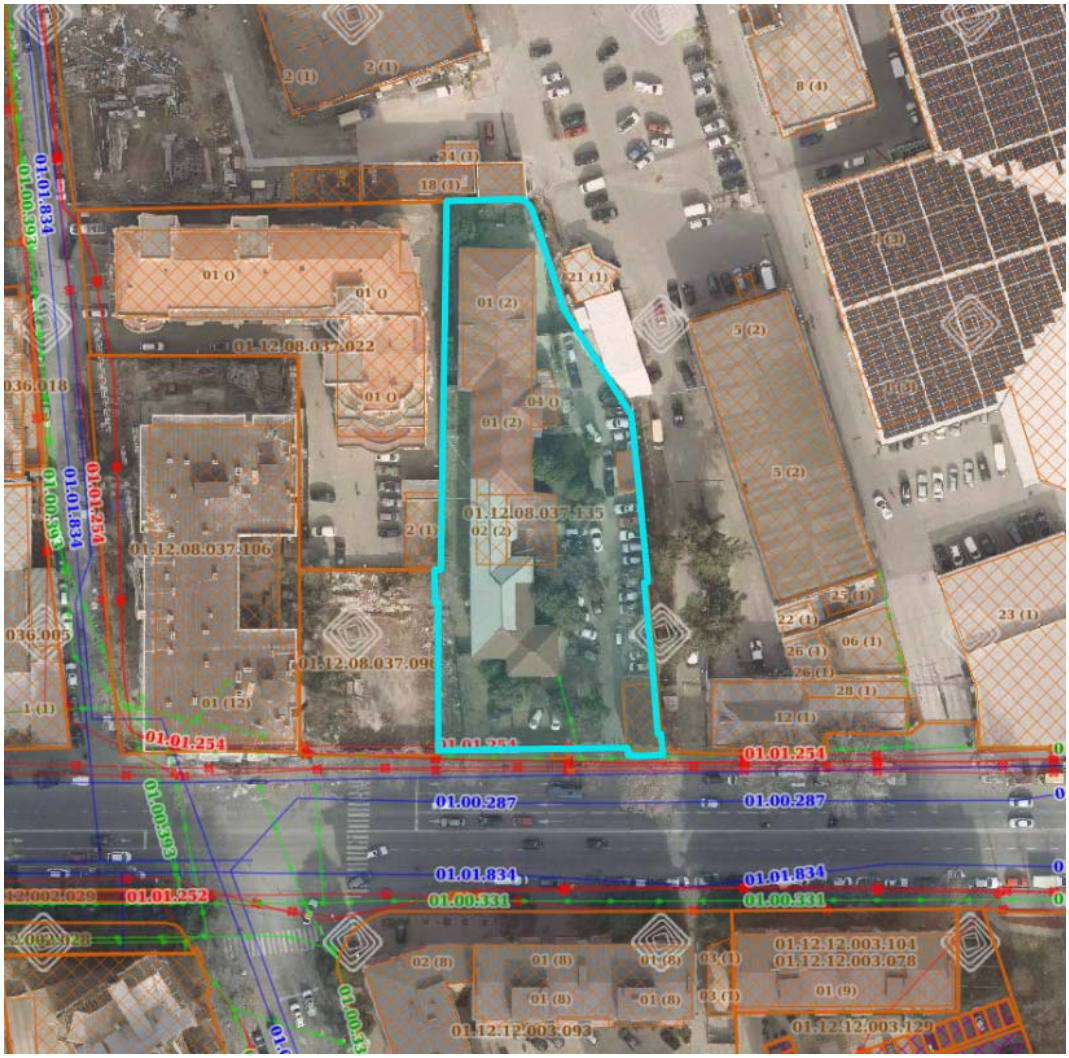

გავლენა მომიჯნავედ არსებულ შენობა-ნაგებობებზე:

საპროექტო 19 სართულიანი შენობა გეგმაში მართკუთხა მოხაზულობისაა, მაქსიმალური გაბარიტული ზომებით ღერძებში LxB=49.70x25.20 მ.

კონსტრუქციული თვალსაზრისით შენობა ხისტკვანძებიან მონოლითურ რკინაბეტონის ჩარჩო-კავშირებიან სისტემას წარმოადგენს. ჩარჩოს სვეტების განივი კვეთები იცვლება შენობის მთლიან სიმაღლეზე, რომლის განივი კვეთებია axb=50x120 სმ. axb=50x100 სმ. სართულშუა გადახურვები ხორციელდება მონოლითური რკინაბეტონის 18-20 სმ-იანი სისქის რიგელიანი ფილებით. რიგელების განივი კვეთებია bxh=50x50 სმ. bxh=20x50 სმ. bxh=40x50 სმ. bxh=75x50 სმ. მონოლითური რკინაბეტონისაა აგერთვე კიბის კონსტრუქცია. შენობას სეისმური დატვირთვების მისაღებად გააჩნია რკინაბეტონის დიაფრაგმები, სისქით 25-30 სმ. საძირკველი წარმოადგენს მონოლითურ რკინაბეტონის ნაბურღ ნატენი ხიმინჯებს, დიამეტრით Ø=120 სმ. ხიმინჯების თავზე როსტვერკად გამოყენებულია მონოლითური რკინაბეტონის მთლიანკვეთიანი ფილა, სისქით 100 სმ.

საპროექტო შენობას: **აღმოსავლეთ** მხარეს (ს.კ. 01.12.08.037.077) ყველაზე ახლოს განთავსებული შენობები საპროექტო შენობიდან ყველაზე მცირე მანძილით მოცილებულია ≈17.5 მ-ით. **დასავლეთ** მხარეს (ს.კ. 01.12.08.037.022) განთავსებული შენობიდან ყველაზე მცირე მანძილით მოცილებულია ≈13.0 მ-ით.

საქართველოში მოქმედი სამშენებლო ნორმების და წესების მიხედვით, შენობების და ნაგებობების ფუძეები „პნ 02.01-08“-ის გათვალისწინებით დაკმაყოფილებული უნდა იქნას მუხლი 10. პ-5-ის მოთხოვნები, რაც მდგომარეობს შემდეგში: თუ შენობათა საძირკვლები განლაგებულნი არიან ერთმანეთის სიახლოვეს და ეწყობა განსხვავებული ჩაღრმავებით, მაშინ აუცილებელია მომიჯნავედ არსებული საძირკვლების ძირის უახლოესი წერტილების შემაერთებელი წრფის დახრა არ აღემატებოდეს გრუნტის შიდა ხახუნის კუთხის მნიშვნელობას, წინააღმდეგ შემთხვევაში უნდა ჩატარდეს გაძლიერებითი ხასიათის ღონისძიებები. (მაგ: შპუნტური კედელი; ხიმინჯების მწკრივი და სხვა.)

მოცემულ შემთხვევაში ზემოთხსენებული პირობა დაკმაყოფილებულია მომიჯნავედ არსებულ შენობა ნაგებობებთან მიმართებაში. ხოლო მიჯნაზე არსებულ შენობებს შორის აღნიშნული პირობა არ კმაყოფილდება, რადგან საპროექტო საძირკვლის ძირის ნიშნული ≈7.0 მ-ით. დაბლა იმყოფება არსებული შენობის საძირკვლის ძირის ნიშნულთან მიმართებაში, რის გამოც ეწყობა ქვაბულის კედლების გასამაგრებლად ხიმინჯების მწკრივი.

აღნიშნული საკითხის შესახებ შეგვიძლია ითქვას, რომ საპროექტო შენობის მშენებლობა ურყოფით ტექნიკურ ზეგავლენას არ მოახდენს მომიჯნავედ განლაგებულ საკადასტრო ერთეულებზე (ს.კ. 01.12.08.037.077 ს.კ. 01.12.08.037.022) განლაგებულ შენობა ნაგებობებზე.

ინჟინერ-კონსტრუქტორი შალვა მდინარაძე
shako.mdinaradze@gmail.com
557 270 270

13.07.2026 წ.

Shalva Mdinaradze

Position: Structural Engineering
Education: Master (Faculty of Construction)
Date of Birth: 29.12.1984
Contact Info:
Mob: +995 557 270 270
E-Mail: shako.mdinaradze@gmail.com



EDUCAITION

2006 – 2008 Tbilisi, Georgia, Technical University Faculty of Construction
Specialty: Information Technology in Construction
Diploma Academic Degree of Master of Science

2002 – 2006 Tbilisi, Georgia, Technical University Faculty of Construction
Specialty: Computer Design Systems of Construction
Diploma Bachelor's Degree

Working Experience

10.2018 – Present LLC New Engineering Group
Position: Founder, CEO, Lead Structural Engineer

04.2015 – 2023 LLC Cubicon
Position: Structural Engineering

05.2014 – 2015 LLC Artstudio Project
Position: Structural Engineering

2007 – 2014 LLC Monolith Studio
Position: Structural Engineering

2006 – 2007 LLC Artstudio Project
Position: Structural Engineering

Languages:

Georgian (Native Speaker)
Russian (Good)

კომპიუტერული პროგრამები

Microsoft office Word
Microsoft office Excel
Microsoft office Power Point
OutLook
AutoCAD
Revit
LIRA-Windows
Monomax
SCAD office
ArchiCAD

ობიექტები (არასრული სია)

საზოგადო დანიშნულების ობიექტები:

2007 წ.
ბორჯომი - სასტუმრო კომპლექსი ბორჯომის პარკთან

2008 წ.
თბილისი - ხიზანიშვილის ქუჩაზე სავაჭრო ცენტრი „პოპულის მიმდებარედ“ 6 სართულიანი კომერციული დანიშნულების შენობა.
თბილისი - მდ.მტკვრის მარჯვენა სანაპიროზე კორტების მიმდებარედ 5 სართულიანი გასართობ-გამაჯანსაღებელი ცენტრი.

2009 წ.
თბილისი - სოფ. დიღომი (ნაკვეთი N289) 6 სართულიანი მრავალფუნქციური შენობა.
თბილისი - ჩხეიძის ქ N26-ში 8 სართულიანი მრავალფუნქციური შენობა.

2010 წ.
თბილისი - ისანი-სამგორის რაიონი, აწყურის ქ. N45-ში 3 სართულიანი სავაჭრო ცენტრი (ჰოლანდიური სახლი).

2011 წ.
თბილისი - ვაკე-საბურთალოს რაიონი, მეაბრეშუმეობის ინსტიტუტის მიმდებარედ 4 სართულიანი საოფისე შენობა.
ქარელის რაიონი - შაქშაქეთის ტერიტორიაზე ორ სართულიანი პოლიციის საგუშაგო.

2012 წ.

რიკოთის საავტომობილო გვირაბით სარგებლობისათვის საფასურის გადახდის საკონტროლო პუნქტი.
ქობულეთის ჩამდინარე წყლების დამწმენდი ნაგებობები.
თბილისი - ვერის ბაღის მიმდებარედ მინი საფეხბურთო მოედნის და ორ სართულიანი კაფის მოწყობის პროექტი.

2013 წ.
თბილისი, ვაკის პარკის ტერიტორიაზე რესტორანი „ბუდაპეშტი“-ს პროექტი.
თბილისი, კეკელიძის ქუჩა, ვარაზის ხევი (ნაკ. N06/005) 2 სართულიანი საზოგადოებრივი კვების ობიექტი.

2014 წ.
თბილისი, კრწანისის ქუჩა N12,N65-ში შ.პ.ს. „ნიუ-ჰოსპიტალს“-ის მრავალფუნქციური საავადმკოფოს 3 კორპუსი.
თბილისი, სოფ. დიღომი (ს.კ N01.72.14.034.010) 7 სართულიანი სავაჭრო საოფისე შენობა.
კორპუსი. თბილისი - ბელიაშვილის ქ. (ს.კ N01.13.01.004.099) 4 სართულიანი სავაჭრო საოფისე შენობა.
თბილისი, გამსახურდიას გამზირი N46-ში 4 სართულიანი პოლიციის ადმინისტრაციული შენობა.
ზუგდიდი, გორის ქ. N3-ში ერთ სართულიანი განსაკუთრებულ დავალებათა დეპარტამენტის სამეგრელო ზემო-სვანეთის სამხარეო სამმართველოს სასადილოს და სპორტდარბაზის შენობა.
ახალციხე, მანველიძის ქ. N5-ში ახალციხის რეგიონალური არქივის შენობა.

2015 წ.
თბილისი, მაკდონალდსი ამერიკის საელჩოსთან.
თბილისი, ვაჟა-ფშაველას გამზირი N1, საქართველოს ეროვნული არქივის საგამოფენო სივრცე.
თბილისი, ნუცუბიძე-ვაშლიჯვრის შემაერთებელ გზატკეცილზე 112-ის ადმინისტრაციული შენობა.
რუსთავი, მეგობრობის და ფალიაშვილის გადაკვეთის მიმდებარედ 112-ის სარეზერვო შენობა.

2016 წ.
თბილისი, ა. ბელიაშვილის ქ. N43/ა-ში 3 სართულიანი ავტოფარეხი.
თბილისი, ა. მარშალ გელოვანის გამზირზე (ს.კ N01.10.11.001.246) 2 სართულიანი საზოგადოებრივი კვების ობიექტი.
ქუთაისი, მაკდონალდსი II.
მცხეთა, ნატახტარის საგზაო პოლიციის საგუშაგოს მიმდებარედ სსიპ 112-ის საჯარიმო ავტოსაფგომი.
თბილისი, ვ. გოძიაშვილის ქ. N49-ში სსიპ საქართველოს სოფლის მეურნეობის სამინისტროს ლაბორატორია.
თბილისი, მუხიანის საცხოვრებელი რაიონის მიმდებარედ (ნაკ. 06/385) 4 სართულიანი მრავალფუნქციური შენობა.

2017 წ.
წყალტუბოს რაიონი, სოფ. ცხუნკური, საწურბლიას მღვიმის ვიზიტორთა ცენტრი, ამბულატორია.

თბილისი, წყნეთის გზატკეცილი, 7 სართულიანი საგანმანათლებლო დაწესებულება.

2018 წ.
დაბა წყნეთი, დ. აღმაშენებლის ქ. N52-ში 2 სართულიანი საფთიაქო ქსელი პსპ-ს შენობის პროექტი.
ვიზიტორთა ცენტრები კახეთის მუნიციპალიტეტში მაღრაანში და აკურაში.
ყვარელი, სოფელი გავაზა_სასტუმრო ასკანელი

2019 წ.
თბილისი, ტაბახმელა, სოფ. შინდისში (ს.კ. 81.02.99.511) 1 სართულიანი საფთიაქო ქსელი პსპ-ს შენობის პროექტი.
ხაშური, სოფ. ქვიშხეთი (ნაკ. N 69.06.62.523) 5 სართულიანი სასტუმროს შენობა.
ხაშური, იუსტიციის სახლი ხაშურში.

2019 წ.
გორის მუნიციპალიტეტი, კარალეთის ადმინისტრაციული ერთეული (ს.კ. 66.46.21.014.052) _ მრავალფუნქციური ორ სართულიანი შენობა.
ახალგაზრდული ცენტრი რეგიონებში (თელავი, გურჯაანი, გორი, ხაშური, თიანეთი, ბორჯომი, ზუგდიდი)
ქ.თბილისი, ჯიქიას ქ. N5 (ს.კ. 01.14.05.006.115)_სასაწყობე შენობა.
ქ. ბორჯომი, დავით აღმაშენებლის ქ. (ს.კ. 64.23.02.913)_ორი ან მეტი ფუნქციის ობიექტი.
ყაზბეგის მუნიციპალიტეტი, დაბა გუდაური (ს.კ. 74.06.11.454) _სასტუმრო გუდაურში.

2020 წ.
ქ. თბილისი, სოფ. დიღომი, ვეფხისტყაოსნის ქ. N2 (ს.კ.01.72.14.034.271)_ მრავალფუნქციური კომპლექსი.
სოფ. შინდისი, თბილისი-კოჯრის გზატკეცილი N2 (ს.კ. 81.02.11.574) _ სამ სართულიანი მრავალფუნქციური შენობა.
სიღნაღის მუნიციპალიტეტი, სოფ. ნუკრიანი (56.13.43.070)_ღვინის მარანი.
სოფ. ქვიშხეთი (ნაკ. N 69.06.62.685) სასტუმროს შენობა.
მცხეთის მუნიციპალიტეტ სოფელ წეროვანში (ს.კ. 72.08.01.054)_ლოჯისტიკური ცენტრი წეროვანში, სასტუმრო და ოფისი.
რკინიგზის სადგურები _ ძირულა, მოლითი, ქვიშხეთი.

2022 წ.
ქ. თბილისი, ზურაბ და თეიმურაზ ზალდასტანიშვილის ქ. N7 (ს.კ. 01.10.15.006.060)_მრავალბინიანი საცხოვრებელი სახლი.
ქ.თბილისი, გიორგი ჭყონდიდელის ქ. N34 (ს.კ. 01.12.12.024.199)_მრავალბინიანი საცხოვრებელი სახლი.

2023 წ.
ქ. თბილისი, სოფ. ოქროყანა, ფუნიკულიორის ქ. N11 (ს.კ. 01.15.07.005.021) სააპარტამენტე კომპლექსი. ქ. მარნეული, რუსთაველის ქ. N71, (ს.კ. 83.02.23.157)_მარნეულის საკრებულოს შენობა.

2024 წ.
ქ. თბილისი, ხეხილსანერგე მეურნეობა, მახათას II შესახვევი N1, ს.კ. 01.81.21.101.005, კომერციული შენობა, A-B ბლოკი.

ქ. ფოთი, გურიის ქ. N204, ს.კ. 04.02.12.975 კომერციული შენობა, A;B;C;D ბლოკი.
ახალციხი რაიონი, სოფელი აწყური. ს.კ. 62.04.55.021. საბავშვო ბაღი.

მრავალბინიანი საცხოვრებელი სახლები:

2007 წ.

თბილისი - ჩაჩავას ქ. N2,4,6,8,10-ში 17 სართულიანი საცხოვრებელი კომპლექსი.
თბილისი - ჩოლოყაშვილის ქ. N48/ა-ში 17 სართულიანი საცხოვრებელი სახლი.
თბილისი - თ. ერისთავის ქ. N3-ის მიმდებარედ 10 სართულიანი საცხოვრებელი სახლი.
თბილისი - მთაწმინდა-კრწანისის რაიონი, გალის ქ. N17-ში 6 სართულიანი საცხოვრებელი სახლი.
ქობულეთი - 12 სართულიანი საცხოვრებელი სახლი.
თბილისი - ლაღიძის ქ. N6-ში 13 სართულიანი საცხოვრებელი სახლი.
თბილისი - დიდუბის ქ. N23-ში 14 სართულიანი საცხოვრებელი სახლი.

2008 წ.

თბილისი - ნაფეტვრების გზის მიმდებარედ 8 სართულიანი საცხოვრებელი სახლი.
თბილისი - დიდუბე-ჩუღურეთის რაიონი, ბოტანიკის ინსტიტუტის მიმდებარედ 7 სართულიანი საცხოვრებელი სახლი.
თბილისი - შანდორ პეტეფის ქუჩაზე 11 სართულიანი საცხოვრებელი სახლი.

2009 წ.

თბილისი - არალეთის ქ. N18-ში 10 სართულიანი საცხოვრებელი სახლი.
თბილისი - ბერბუკის ქ. N5,7,9, 19 სართულიანი საცხოვრებელი სახლი.
თბილისი - მარუხის გმირების ქ. N11; N13-ის მიმდებარედ ტერასული ტიპის 8 სართულიანი საცხოვრებელი სახლი.

2013 წ.

თბილისი - ი.ჭავჭავაძის I ჩიხის მიმდებარედ 14 სართულიანი საცხოვრებელი სახლი.
თბილისი - ვაზისუბნის დასახლება, ოლიმპიური სოფლის ორი 9 სართულიანი კორპუსი.

2014 წ.

ქუთაისი - წერეთლის ქ. N184-ში 12 სართულიანი საცხოვრებელი სახლი.
თბილისი - საგურამოს ქ. N6-ში 14 სართულიანი საცხოვრებელი სახლი.

2015 წ.

თბილისი - ჩარგლის ქ. N79-ში 11 სართულიანი საცხოვრებელი სახლი.
თბილისი - ნუცუბიძის IIIმ/რ-ის ბოლოს 19 სართულიანი საცხოვრებელი სახლი.
თბილისი - გ.ბრწყინვალე და პეტრე იბერის ქუჩების გადაკვეთაზე ორი 11 სართულიანი საცხოვრებელი სახლი.
თბილისი - თევდორე მღვდელის ქ. N24-ში 7 სართულიანი საცხოვრებელი სახლი.

2016 წ.

თბილისი - ჩარგლის ქ. N79-ში 11 სართულიანი საცხოვრებელი სახლი.
თბილისი - ჯამბულის ქ. N5, ვირსალაძის ქ. N8/10-ში 6 სართულიანი საცხოვრებელი სახლი.
თბილისი - ც. დადიანის ქ. N123-N125-ში 12 სართულიანი საცხოვრებელი სახლი.
თბილისი - ქეთევან წამებულის გამზირ N51/2-ში 7 სართულიანი საცხოვრებელი სახლი.

თბილისი - დიდი დიღმის დასახლების მიმდებარედ 7 სართულიანი საცხოვრებელი სახლი.

2017 წ.

თბილისი - ც. დადიანის ქ. N111-ში 17 სართულიანი საცხოვრებელი სახლი.
თბილისი - დიდი დიღმის IV მ/რ. კორპუსი 15 და 12-ის მიმდებარედ 6 სართულიანი საცხოვრებელი სახლი.
თბილისი - ზესტაფონის ქ. N13-ში 11 სართულიანი საცხოვრებელი სახლი.
ქ. თბილისი, ვახტანგ ნინუას ქ.N5 (ს.კ. 01.12.12.001.092)_მრავალბინიანი საცხოვრებელი სახლი.
ქ. თბილისი, ბოგდან ხმელნიცკის ქ. (ს.კ. 01.17.11.026.100)_მრავალბინიანი საცხოვრებელი სახლი.

2018 წ.

თბილისი - დიდი დიღომში (ს.კ.01.72.14.035.587) 12 სართულიანი საცხოვრებელი სახლი.

2019 წ.

თბილისი - დ. თავდადებულის ქ. N16ა-ს მიმდებარედ (ს.კ.01.10.06.234) 11 სართულიანი საცხოვრებელი სახლი.
ქ. თბილისი, მწვანე ქალაქი ლისზე, ბლოკი C4 (01.10.18.006.312)_მრავალბინიანი კომპლექსი ბალკონი ლისზე.

2020 წ.

ქ. თბილისი, დოლაბაურის ქ. N20-ის მიმდებარედ (ს.კ. 01.17.13.045.117)_მრავალბინიანი საცხოვრებელი სახლი
ქ. თბილისი, კრწანისის ქ. (ს.კ. 01.18.06.013.038; ს.კ. 01.18.06.013.039; ს.კ. 01.18.06.013.043; ს.კ. 01.18.06.013.055; ს.კ. 01.18.06.013.060)_მრავალბინიანი კომპლექსი
ქ. თბილისი, დიდი დიღომი (01.72.14.040.817)_მრავალბინიანი საცხოვრებელი სახლი.
ქ. თბილისი, გორგასლის ქ. N61 (01.18.06.005.034)_მრავალბინიანი კომპლექსი.

2021 წ.

ქ. თბილისი, ზესტაფონის ქ. N11 (ს.კ. 01.12.12.001.011)_11 სართულიანი საცხოვრებელი სახლი.
ბორჯომის მუნიციპალიტეტი, დაბა ბაკურიანი, (ს.კ. 64.30.08.083) მრავალბინიანი საცხოვრებელი სახლი.
ქ. თბილისი, დიღმის სასწავლო საცდელი მეურნეობა (ს.კ. 01.72.14.009.677)_მრავალბინიანი კომპლექსი დიღმის ჭალებში.

2023 წ.

ქ. თბილისი, სოფ. დიღომი, ოთხი ათასი მესხის I ჩიხი, N4 (ს.კ. 01.72.14.367.002)_მრავალბინიანი საცხოვრებელი სახლი.
ქ. თბილისი, გლდანის I მ/რ-სა და მუხიანის I მ/რ-ს შორის (ს.კ. 01.11.13.012.008) _მრავალბინიანი საცხოვრებელი სახლი.
ქ. თბილისი, ბოგდან ხმელნიცკის ქუჩის I ჩიხი, N1 (01.19.35.007.084)_მრავალბინიანი საცხოვრებელი სახლი.
ქ.რუსთავი, თბილისის ქ. N28 (ს.კ. 02.04.04.713)_მრავალბინიანი საცხოვრებელი სახლი.

2024 წ.
ქ. თბილისი, მარატ ნოზაძის ქ. N37 ს.კ. 01.11.13.002.244, მრავალბინიანი საცხოვრებელი სახლი
ქ. თბილისი, ნუცუბიძე-ვაშლიჯვრის დამაკავშირებელი გზის მიმდებარედ ს.კ. 01.14.16.015.550, მრავალბინიანი საცხოვრებელი სახლი
ქ. თბილისი, ბერი გაბრიელ სალოსის ქ N18 ს.კ. 01.17.11.029.133, მრავალბინიანი საცხოვრებელი სახლი. ბლოკი N12; N13; N14; N15
ქ. თბილისი, დავით გურამიშვილის გამზირი N76, მრავალბინიანი საცხოვრებელი სახლი. ბლოკი A; B; C

2025 წ.
საჩხერე, ი. გომართელის ქ. N24ბ, ს.კ. 35.01.45.686; მრავალბინიანი საცხოვრებელი სახლი.
ქ. თბილისი, მიხეილ წინამძღვრიშვილის ქ. N121ა, ს.კ. 01.16.01.010.017, მრავალბინიანი საცხოვრებელი სახლი.
ქ. თბილისი, ავთო ვარაზის ქ. N22ა. ს.კ. 01.14.01.001.515. მრავალბინიანი საცხოვრებელი სახლი ბლოკი A; B; C.
ქ. თბილისი, თორნიკე ერისთავის ქ. N40. ს.კ. 01.12.08.037.135. მრავალბინიანი საცხოვრებელი სახლი.

<u>ინდივიდუალური საცხოვრებელი სახლები:</u>

2007 წლიდან - დღემდე - 200-ზე მეტი ინდივიდუალური საცხოვრებელი სახლი.

<u>რეკონსტრუქციები:</u>

2010 წ.
თბილისი - ვაზისუბნის IV მ/რ. კაფე „ვაზისუბანი“-ს რეკონსტრუქცია

2011 წ.
მცხეთა - დ.აღმაშენებლის ქ. N135-ში მცხეთის არქეოლოგიური მუზეუმ ნაკრძალის შენობის საძირკვლების გაძლიერება.

2014 წ.
თბილისი - ტერენტი გრანელის 2/4; ჩიტაიას 1/3-ში შენობის რეკონსტრუქცია.
თბილისი - მარშალ გელოვანის N6-ში სსიპ სოფლის მეურნეობის სამეცნიერო კვლევითი ცენტრის ადმინისტრაციული შენობის რეკონსტრუქცია.

2016 წ.
თბილისი - კოლმეურნეობის მოედნის რეკონსტრუცია

2018 წ.
თბილისი - სასტუმრო გაგარინის მოედანზე

2019 წ.
თბილისი - გუდიაშვილის მოედნის რეკონსტრუქცია

2020 წ.

ქ. თბილისი - ალ. ყაზბეგის ქ. N16 (ს.კ. 01.10.15.022.046)_მანსარდის სართულის მოწყობა.
ქ. ბოლნისი _5 ნომრიანი სასტუმრო-ვილა 1.
ქ. თბილისი, ნ.ბარათაშვილის ქ. N9 და შ. ნიშნიანიძის ქ. N16-ში შენობის სხვენის რეაბილიტაციის პროექტი.

2022 წ.

ქ. ბორჯომი, სააკაძის N47 (ს.კ. 64.23.01.989)_ინდივიდუალური საცხოვრებელი სახლის რეკონსტრუქცია.

GEORGIAN TECHNICAL UNIVERSITY

DIPLOMA

STU № 005198

This is to certify that Mr./Ms. Shalva
Name, Surname
Mdinaradze

was enrolled in 2002 in Georgian Technical University and in 2006

completed the requirements of Faculty of
Civil Engineering

Bachelor's Degree of the University

with major in Computer Aided Design Systems in Construction

By the decision of the State Qualification Commission, September
Month, Day, Year
25, 2006, Mr. Shalva Mdinaradze
Name, Surname

was awarded the Academic Degree of

Bachelor of Computer Engineering

Seal

Rector

Dean

City: Tbilisi

Registration # 05672

საქართველოს ტექნიკური უნივერსიტეტი

დიპლომი

STU № 005198

ეძლევა შალვა მდინარაძეს

მას ზედ, რომ იგი 2002 წელს ჩაირიცხა და 2006

წელს დაამთავრა საქართველოს ტექნიკური უნივერსიტეტის

სამშენებლო

ფაკულტეტის

ბაკალავრიატის სრული კურსი მშენებლობის კომპიუტერული დაპროექტების სისტემების

სპეციალობით

საკვალიფიკაციო კომისიის 2006 25. 9 (წელი, რიცხვი, თვე) გადაწყვეტილებით

შალვა მდინარაძეს მიენიჭა

ბაკალავრის აკადემიური ხარისხი და სისტემოტექნიკოსის

კვალიფიკაცია

ბ.ა.

რექტორი

დეკანი

ქალაქი თბილისი

სარეგისტრაციო ნომერი 05672

GEORGIA

TECHNICAL UNIVERSITY OF GEORGIA

MASTER'S

DIPLOMA

M № 001807

By decision N 3 June 19, 2008 .

of the faculty of Civil Engineering

Mr. Shalva Mdinaradze

was awarded the Degree of Master of Sciences in Information Technologies for Conctruction

რეგისტრაციის N 01353

თბილისი 15 7 2011
Tbilisi რიცხვი/day თვე/month წელი/year

საქართველო

საქართველოს ტექნიკური უნივერსიტეტი

მაგისტრის

დიპლომი

M № 001807

სამშენებლო ფაკულტეტის 2008 წლის 19. 6 № 3

გადაწყვეტილებით შალვა მდინარაძეს

მიენიჭა მეცნიერების

მაგისტრის აკადემიური ხარისხი

ინფორმაციული ტექნოლოგიები მშენებლობაში

სპეციალობით.

დეკანი
Dean ზურაბ გედენიძე
Zurab Gedenidze

რექტორი
Rector არჩილ ფრანგიშვილი
Archil Prangishvili

ბ.ა.
Seal


Georgia
IDENTITY CARD
GEO
საქართველო
სახელი / FIRST NAME
შალვა
SHALVA
გვარი / LAST NAME
მდინარაძე
MDINARADZE
მოქ. / CIT
სქესი / SEX
პირადი No / PERSONAL No
GEO
88 / M
57001013364
DATE OF BIRTH
DATE OF EXPIRY
29.12.1984
16.01.2034
ბარათის No / CARD No
23IB48863
ხელმოწერა
SIGNATURE


დაბადების ადგილი / PLACE OF BIRTH
ხაშური
KHASHURI
გაცემის თარიღი / DATE OF ISSUE
16.01.2024
გამცემი ორგანო / ISSUING AUTHORITY
იუსტიციის სამინისტრო
MINISTRY OF JUSTICE
IDGE023IB48863570010133 64<<<<
8412298M3401169GE0<<<<<<<<<<<8
MDINARADZE<<SHALVA<<<<<<<<<<<<