საკადასტრო გეგმა

საჯარო რეესტრის ეროვნული სააგენტო

საკადასტრო კოდი:	**01.14.03.039.007**	ნაკვეთის დანიშნულება:	**არასასოფლო სამეურნეო**
განცხადების ნომერი:	**882025736206**	ფართობი:	**4893 კვ.მ (WGS 84 / UTM zone 38N)**
მომზადების თარიღი:	**22/12/2025**	ვალდებულების ფართობი:	**26 კვ.მ (WGS 84 / UTM zone 38N)**

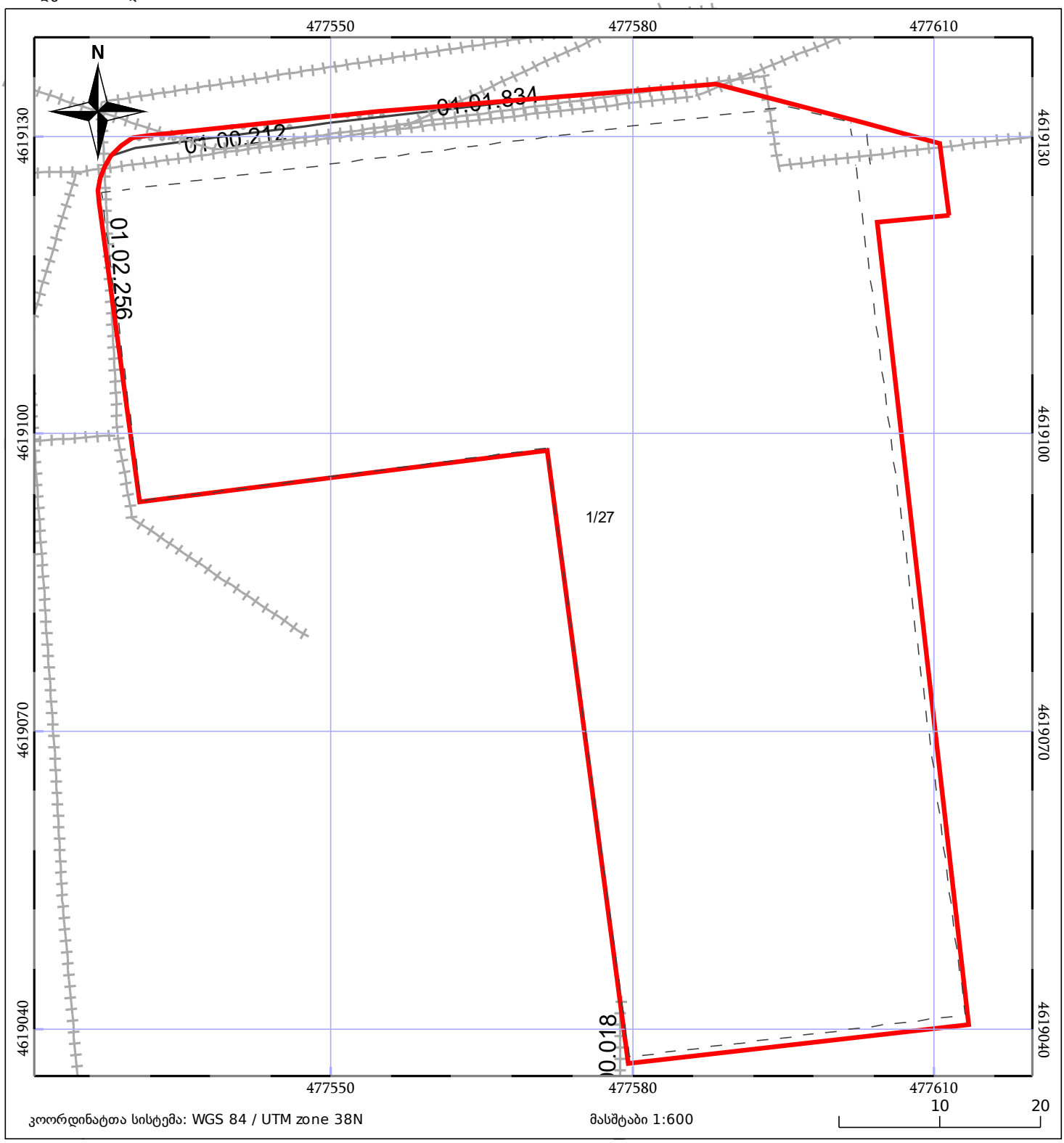

მშენებარე ნაგებობა

ნაკვეთის საკადასტრო საზღვარი

შენობა/ნაგებობა

ხაზობრივი ნაგებობა

ტყის ფონდი

ვალდებულება

მიწის (უძრავი ქონების) საკადასტრო კოდი **N 01.14.03.039.007**

ამონაწერი საჯარო რეესტრიდან

განცხადების რეგისტრაცია **მომზადების თარიღი**

N 882026369036 - 04/05/2026 13:32:44 **29/05/2026 18:55:11**

საკუთრების განყოფილება

ზონა	სექტორი	კვარტალი	ნაკვეთი
თბილისი	ვაკე		
01	**14**	**03**	**039/007**

მისამართი: ქალაქი თბილისი, მარიჯანის ქუჩა, N 2

ნაკვეთის საკუთრების ტიპი: თანასაკუთრება

ნაკვეთის დანიშნულება: არასასოფლო სამეურნეო

დაზუსტებული ფართობი: 4893.00 კვ.მ.

ნაკვეთის წინა ნომერი:**39;**

შენობა-ნაგებობის ჩამონათვალი:შენობა N1 (მშენებარე) საერთო ფართობით 88686.71 კვ.მ.

მესაკუთრეები:

ალექსი დალაქიშვილი ,P/N: 20001038046
მეგი გიორგაძე ,P/N: 05001003466
ანა კობიაშვილი ,P/N: 01002006250
ანა ორმოცაძე ,P/N: 01005007559
ანასტასია ჭელიძე ,P/N: 01030018131
ანგელინა ფხაკაძე ,P/N: 01026006395
ანდრია ქუშაშვილი ,P/N: 01009004215
არქიფო ახალაძე ,P/N: 01009017567
ბეჟანი ხანთაძე ,P/N: 60001021524
ბესარიონ ოსიპოვი ,P/N: 31001012332
გელა ბულაშვილი ,P/N: 01026003979
გიორგი დიასამიძე ,P/N: 01024010629
გიორგი ირემაძე ,P/N: 59001069153
გიორგი ომიაძე ,P/N: 01008033212
გიორგი შერმაზანაშვილი ,P/N: 01011025758
გიორგი ჩახვაძე ,P/N: 35001020628
გიორგი ცხაკაია ,P/N: 01001022071
გიორგი წულუკიძე ,P/N: 60001072279
გოჩა ნიკოლეიშვილი ,P/N: 01008011725
გულნარა ხრიკაძე ,P/N: 62001033835
დავით გვრიტიშვილი ,P/N: 47001004673
დავით თოლორაია ,P/N: 01001064704
დავით კიპაროიძე ,P/N: 01017020998
დავით მელიქიშვილი ,P/N: 14001002079
დავით ჟუჟუნაძე ,P/N: 01007008317
დავით ჭელიძე ,P/N: 01024040601
დავითი დათიაშვილი ,P/N: 60001020558
დათო მაღლაკელიძე ,P/N: 17001000208
დალი ბაღდავაძე ,P/N: 01030035500
დალი ზირაქიშვილი ,P/N: 01005007648
დანიელი რატიანი ,P/N: 60001013273

დარეჯან შამუგია ,P/N: 62006026015
დარეჯან ჭუჭულაშვილი ,P/N: 40001000955
დიმიტრი ბაღაშვილი ,P/N: 36001045424
დიმიტრი ცოტნიაშვილი ,P/N: 01002009357
ედუარდ ტოროსიანი ,P/N: 01009012891
ევგენია შენგელია ,P/N: 01008018138
ეკა დევიძე ,P/N: 60001001236
ეკა ქუფარაშვილი ,P/N: 01024056179
ეკატერინე კაპანაძე ,P/N: 01024000564
ეკატერინე შაფათავა ,P/N: 01001038353
ეკატერინე ჭოლაძე ,P/N: 01009014091
ელგუჯა მანია ,P/N: 51001003277
ელენე წაქაძე ,P/N: 01008048019
ერეკლე გრიგოლია ,P/N: 01008015484
ერეკლე ჩიგოგიძე ,P/N: 01024004993
ვალენტინა ყიფიანი ,P/N: 18001008663
ვასილ მხეიძე ,P/N: 01026015704
ვახტანგ კავთელაშვილი ,P/N: 01026010688
ვერიკო დანელია ,P/N: 62007001725
ვლადიმერი ჩქარეული ,P/N: 22001003968
ვსევოლოდ გურგენიძე ,P/N: 01024062763
ზვიად სარია ,P/N: 51001004418
ზურაბ კაკაურიძე ,P/N: 18001005446
თამაზი ბერაძე ,P/N: 35001031580
თამაზი ბერიძე ,P/N: 35001031580
თამარ აფაქიძე ,P/N: 01008008205
თამარ კოხრეიძე ,P/N: 60002007711
თამარ სხირტლაძე ,P/N: 01020006641
თამარ ქაჩლიშვილი ,P/N: 01010002184
თამარ ჩახვაშვილი ,P/N: 01010003740
თამარ წივწივაძე ,P/N: 01024018242
თამარა ყორღანაშვილი ,P/N: 01012004227
თამთა ბაკურაძე ,P/N: 01027023170
თამთა ქორიძე ,P/N: 60001043094
თამილა თავართქილაძე ,P/N: 62001031980
თეა თოდუა ,P/N: 01010011136
თეა ლობჟანიძე ,P/N: 01025014694
თეა სეფაშვილი ,P/N: 01020005515
თეიმურაზ სუხიშვილი ,P/N: 01012000433
თემურ მუსელიანი ,P/N: 53001005077
თენგიზ კვირკველია ,P/N: 62402008045
თენგიზ ცინცაძე ,P/N: 26001006094
თეონა კრავიშვილი ,P/N: 60002007514
ივანე ბიძინაშვილი ,P/N: 59001010895
ივანე შაორშაძე ,P/N: 01013004029
იზოლდა კორღალიძე ,P/N: 01002001060
იზოლდა ლოსაბერიძე ,P/N: 01024008415
ილია დარჩია ,P/N: 01028003008
ილია მახარაშვილი ,P/N: 01019001929
ინგა ციმაკურიძე ,P/N: 01007011619
ინგა ხელაია ,P/N: 62007014706
ინდირა ვასაძე ,P/N: 61001013597
იოსებ არევაძე ,P/N: 01028001381
ირაკლი გოგიშვილი ,P/N: 01005009205
ირაკლი კოხრეიძე ,P/N: 01009001642
ირაკლი ხოშტარია ,P/N: 35001039030
ირმა იმერლიშვილი ,P/N: 01001005399

იური აღაპიშვილი ,P/N: 01007001476
კახაბერ ლიპარტიანი ,P/N: 63 N0885981
ლალი გვარამაძე ,P/N: 01019001666
ლამარა კუბულაშვილი ,P/N: 01024014477
ლამზირა ჯოლოხავა-ზედგინიძე ,P/N: 01010006468
ლაურა ბერიანიძე ,P/N: 01026005898
ლევან იასეშვილი ,P/N: 35001012787
ლეილა გრიგალაშვილი ,P/N: 01014000227
ლეილა თურმანიძე ,P/N: 01005005995
ლელა ბაზერაშვილი ,P/N: 01009011320
ლელა ბუხაიძე ,P/N: 01028009301
ლია კვალიაშვილი ,P/N: 01017001095
ლია შალვაშვილი ,P/N: 01024028849
ლიანა გოთაიძე ,P/N: 35601129793
ლიანა გოცირიძე ,P/N: 62001004048
ლიანა კერვალიშვილი ,P/N: 62007003211
ლიანა ჯამაგიძე , C/N: 63N6344811
ლილი ჩხიკვაძე ,P/N: 01026009476
ლინერ ჩაჩანიძე ,P/N: 01001002075
ლორიტა მეფორია ,P/N: 71 4308866
მაია პაჭკორია ,P/N: 62001002266
მაია სვანიძე ,P/N: 01007000660
მაია შენგელია ,P/N: 01003015579
მაირა ზავაცკაია ,P/N: 01010001511
მაკა ახალკაცი ,P/N: 01002020159
მაკა ქოჩიაშვილი ,P/N: 01017010979
მამუკა გულუა ,P/N: 01024043879
მამუკა ნებულიშვილი ,P/N: 01008015773
მამუკა სამხარაძე ,P/N: 01024005082
მამუკა ფირაშვილი ,P/N: 01017018699
მამუკა ცერცვაძე ,P/N: 01031000571
მამუკა წულუკიძე ,P/N: 01011038257
მანანა გაბოძე ,P/N: 01001054168
მანანა ტოგონიძე ,P/N: 01030002707
მანანა ცინცაძე ,P/N: 01008008057
მანანა ჯაველიძე ,P/N: 01009006204
მარგალიტა კილაძე ,P/N: 01009003180
მარგალიტა ცარციძე ,P/N: 28001063295
მარგარიტა დვალიძე ,P/N: 59001011198
მარიამ გორდაძე ,P/N: 01008043369
მარიამ თურმანიძე ,P/N: 01017024926
მარიამ ხუცურაული ,P/N: 01030052667
მარიკა ქურთიშვილი ,P/N: 01008004554
მარინა კარბელაშვილი ,P/N: 24001004548
მარინა კაჭარავა ,P/N: 01024047546
მარინა პაპოვი ,P/N: 14001000910
მარინე არჯევანიშვილი ,P/N: 01009015827
მარინე აფციაური ,P/N: 01001024918
მარინე ნიქაბაძე ,P/N: 01010004587
მედეია ჩომახიძე ,P/N: 01025001985
მერაბ ბოლქვაძე ,P/N: 61006006775
მეჰმეთ მელექი ,P/N: 01027054661
მზია მატუა ,P/N: 19001019541
მზია პატაშური ,P/N: 01019020800
მიხეილ გოგრიჭიანი ,P/N: 01010010341
მიხეილ კეკელიძე ,P/N: 01701153505 C/N: 76 4228495
ნათელა ვაშაკიძე ,P/N: 59001011133

ნათელა ნაცვლიშვილი ,P/N: 01024057056
ნათია თოლორაია ,P/N: 01001063224
ნათია მეფარიშვილი ,P/N: 01017013425
ნათია ნოზაძე ,P/N: 60003000214
ნაირა მჭედლიშვილი ,P/N: 01025006219
ნანა ამირანაშვილი ,P/N: 01005024307
ნანა რაზმაძე ,P/N: 01008002652
ნანა რევაზიშვილი ,P/N: 03017922261 C/N: 29088556
ნანა რეხვიაშვილი ,P/N: 25001007202
ნატალია გავაშელიშვილი ,P/N: 35001062213
ნატალია მახარაშვილი ,P/N: 01009016545
ნატო ბერაია ,P/N: 62006006063
ნატო ლაქოშვილი ,P/N: 31001004980
ნესტანი ბედუკაძე ,P/N: 12001032099
ნინო აბრამაშვილი-კაპანაძე ,P/N: 57001008776
ნინო ანჩაბაძე ,P/N: 01008023078
ნინო ბაგაშვილი ,P/N: 12001051770
ნინო ბუიღლიშვილი ,P/N: 60001047145
ნინო იასეშვილი-კიღურაძე ,P/N: 35001026514
ნინო კალოეროვა ,P/N: 01030019258
ნინო კუხალეიშვილი ,P/N: 62003008262
ნინო მიქიაშვილი , C/N: 71 6858425
ნინო მუსელიანი ,P/N: 01005007080
ნინო ღუდუშაური ,P/N: 01003007871
ნინო ყურაშვილი ,P/N: 01024010660
ნინო ჭოლაძე ,P/N: 01009014092
ონისიმე გიორგაძე ,P/N: 01009010231
ჟანა ძიგუა ,P/N: 62006015976
რამაზ გვაზავა ,P/N: 01026005149
რევაზ მგელაძე ,P/N: 01024062422
რევაზ ჯანელიძე ,P/N: 01011097453
რუსუდანი შანიძე ,P/N: 60001037022
სალომე ბაბუნაშვილი ,P/N: 01009020505
სვეტლანა რამიშვილი ,P/N: 01024027965
სოლომონ კაკულია , C/N: 716587582
სოფიო ძაძუა ,P/N: 01024068964
ტარიელ არაბული ,P/N: 35001122009
ფრიდონ ჯორბენაძე ,P/N: 01006011408
ქართლოს ასათიანი ,P/N: 01009004803
ქეთევან მუმლაძე ,P/N: 01012024118
ქეთევან მუშკუდიანი ,P/N: 01024023212
ქეთევან ნანავა ,P/N: 62007009014
ქეთი ჭეიშვილი ,P/N: 01024039670
შოთა კახიშვილი ,P/N: 57001022278
შოთა წივწივაძე ,P/N: 01008008042
შორენა მაისურაძე ,P/N: 59001005829
ხათუნა ზალდასტანიშვილი ,P/N: 01017008664
ხათუნა პაპინაშვილი ,P/N: 01001008451
ხათუნა ურუშაძე ,P/N: 01005021038
ხათუნა ხერკელაძე ,P/N: 01024036272
ხატია გოგიშვილი ,P/N: 01031000947
ხვიჩა ჯაფარიძე ,P/N: 47001009518
ჯამბულ ბერიძე ,P/N: 01013005371
რეგისტრაცია გაუქმებულია
რეგისტრაცია გაუქმებულია
რეგისტრაცია გაუქმებულია (ძალადაკარგულია)
შპს "გეითვეი ჰოლდინგი" , ID ნომერი:204531499

შპს "მარიჯანი" , ID ნომერი:205064712
შპს "მარკეტი-99" , ID ნომერი:202062980
შპს "საბურთალო" , ID ნომერი:405411095
შპს "ფროფერთი ინვესტი" , ID ნომერი:204531499
შპს "ჯორჯიან მობაილ იმპორტი" , ID ნომერი:206337711

01.14.03.039.007.00.000

01.14.03.039.007.01.001

შპს "ფროფერთი ინვესტი" საკუთრება **ფართი**(მშენებარე) **სართული3,ბინა N1,** 80.00 კვ.მ.

- შეთანხმება უძრავი ქონების ნასყიდობის შესახებ , დამოწმების თარიღი:15/05/2012 , საქართველოს იუსტიციის სამინისტროს საჯარო რეესტრის ეროვნული სააგენტო

01.14.03.039.007.01.002

შპს "ფროფერთი ინვესტი" საკუთრება **ფართი**(მშენებარე) **სართული3,ბინა N2,** 79.90 კვ.მ.

- შეთანხმება უძრავი ქონების ნასყიდობის შესახებ , დამოწმების თარიღი:15/05/2012 , საქართველოს იუსტიციის სამინისტროს საჯარო რეესტრის ეროვნული სააგენტო

01.14.03.039.007.01.003

დიმიტრი ბაღაშვილი საკუთრება **ფართი**(მშენებარე) **სართული3,ბინა N3,** 97.00 კვ.მ.

- უძრავი ნივთის ჩუქების ხელშეკრულება , გაფორმების თარიღი:28/10/2022 ,სსიპ საქართველოს იუსტიციის სამინისტრო საჯარო რეესტრის ეროვნული სააგენტო

01.14.03.039.007.01.004

დიმიტრი ცოტნიაშვილი საკუთრება **ფართი**(მშენებარე) **სართული3,ბინა N4,** 72.80 კვ.მ.

- ხელშეკრულება უძრავი ქონების ნასყიდობის შესახებ , გაფორმების თარიღი:13/05/2013 , საქართველოს იუსტიციის სამინისტრო საჯარო რეესტრის ეროვნული სააგენტო

01.14.03.039.007.01.005

შპს "ფროფერთი ინვესტი" საკუთრება **ფართი**(მშენებარე) **სართული3,ბინა N5,** 97.30 კვ.მ.

- შეთანხმება უძრავი ქონების ნასყიდობის შესახებ , დამოწმების თარიღი:15/05/2012 , საქართველოს იუსტიციის სამინისტროს საჯარო რეესტრის ეროვნული სააგენტო

01.14.03.039.007.01.006

ანგელინა ფხაკაძე საკუთრება **ფართი**(მშენებარე) **სართული3,ბინა** 71.60

N6, კვ.მ.

- უძრავი ნივთის ნასყიდობის ხელშეკრულება , გაფორმების თარიღი:31/05/2017 , საქართველოს იუსტიციის სამინისტროს საჯარო რეესტრის ეროვნული სააგენტო

01.14.03.039.007.01.007

მარინა კაჭარავა
ეკა ქუფარაშვილი
ქეთევან მუშკუდიანი
ნაირა მჭედლიშვილი
ლეილა თურმანიძე
ნესტანი ბედუკაძე

თანასაკუთრება **ფართი**(მშენებარე) **სართული3,ბინა N7,** 97.30 კვ.მ.

- უძრავი ნივთის ნასყიდობის ხელშეკრულება , გაფორმების თარიღი:26/09/2018 , საქართველოს იუსტიციის სამინისტროს საჯარო რეესტრის ეროვნული სააგენტო
- უძრავი ნივთის ნასყიდობის ხელშეკრულება , საქართველოს იუსტიციის სამინისტროს საჯარო რეესტრის ეროვნული სააგენტო , გაფორმების თარიღი:28/07/2017

01.14.03.039.007.01.008

შპს "ფროფერთი ინვესტი" საკუთრება **ფართი**(მშენებარე) **სართული3,ბინა N8,** 71.70 კვ.მ.

- შეთანხმება უძრავი ქონების ნასყიდობის შესახებ , დამოწმების თარიღი:15/05/2012 , საქართველოს იუსტიციის სამინისტროს საჯარო რეესტრის ეროვნული სააგენტო

01.14.03.039.007.01.009

შპს "ფროფერთი ინვესტი" საკუთრება **ფარდული**(მშენებარე) **სართული3,ბინა N9,** 194.80 კვ.მ.

- შეთანხმება უძრავი ქონების ნასყიდობის შესახებ , დამოწმების თარიღი:15/05/2012 , საქართველოს იუსტიციის სამინისტროს საჯარო რეესტრის ეროვნული სააგენტო

01.14.03.039.007.01.010

შპს "გეითვეი ჰოლდინგი" საკუთრება **ფართი**(მშენებარე) **სართული3,ბინა N10,** 88.70 კვ.მ.

- შეთანხმება უძრავი ქონების ნასყიდობის შესახებ , დამოწმების თარიღი:15/05/2012 , საქართველოს იუსტიციის სამინისტროს საჯარო რეესტრის ეროვნული სააგენტო

01.14.03.039.007.01.011

რევაზ ჯანელიძე საკუთრება **ფართი**(მშენებარე) **სართული3,ბინა N11,** 71.80 კვ.მ.

- უძრავი ნივთის ნასყიდობის ხელშეკრულება , გაფორმების თარიღი:13/02/2025 , საქართველოს იუსტიციის სამინისტროს საჯარო რეესტრის ეროვნული სააგენტო

01.14.03.039.007.01.012

ვასილ მხეიძე საკუთრება **ფართი**(მშენებარე) **სართული3,ბინა** 97.30

N12, კვ.მ.

- უძრავი ნივთის ნასყიდობის ხელშეკრულება , გაფორმების თარიღი:07/06/2024 , საქართველოს იუსტიციის სამინისტროს საჯარო რეესტრის ეროვნული სააგენტო

01.14.03.039.007.01.013

შპს "ფროფერთი ინვესტი" საკუთრება **ფართი**(მშენებარე) **სართული3,ბინა N13,** 71.60 კვ.მ.

- შეთანხმება უძრავი ქონების ნასყიდობის შესახებ , დამოწმების თარიღი:15/05/2012 , საქართველოს იუსტიციის სამინისტროს საჯარო რეესტრის ეროვნული სააგენტო

01.14.03.039.007.01.014

შპს "ფროფერთი ინვესტი" საკუთრება **ფართი**(მშენებარე) **სართული3,ბინა N14,** 97.30 კვ.მ.

- შეთანხმება უძრავი ქონების ნასყიდობის შესახებ , დამოწმების თარიღი:15/05/2012 , საქართველოს იუსტიციის სამინისტროს საჯარო რეესტრის ეროვნული სააგენტო

01.14.03.039.007.01.015

შპს "ფროფერთი ინვესტი" საკუთრება **ფართი**(მშენებარე) **სართული3,ბინა N15,** 71.80 კვ.მ.

- შეთანხმება უძრავი ქონების ნასყიდობის შესახებ , დამოწმების თარიღი:15/05/2012 , საქართველოს იუსტიციის სამინისტროს საჯარო რეესტრის ეროვნული სააგენტო

01.14.03.039.007.01.016

შპს "ფროფერთი ინვესტი" საკუთრება **ფართი**(მშენებარე) **სართული3,ბინა N16,** 97.00 კვ.მ.

- შეთანხმება უძრავი ქონების ნასყიდობის შესახებ , დამოწმების თარიღი:15/05/2012 , საქართველოს იუსტიციის სამინისტროს საჯარო რეესტრის ეროვნული სააგენტო

01.14.03.039.007.01.017

ეკატერინე ჭოლაძე საკუთრება **ფართი**(მშენებარე) **სართული3,ბინა N17,** 113.30 კვ.მ.

- ხელშეკრულება უძრავი ქონების ნასყიდობის შესახებ , გაფორმების თარიღი:23/09/2016 , საქართველოს იუსტიციის სამინისტროს საჯარო რეესტრის ეროვნული სააგენტო

01.14.03.039.007.01.018

შპს "ფროფერთი ინვესტი" საკუთრება **ფართი**(მშენებარე) **სართული3,ბინა N18,** 86.00 კვ.მ.

- შეთანხმება უძრავი ქონების ნასყიდობის შესახებ , დამოწმების თარიღი:15/05/2012 , საქართველოს იუსტიციის სამინისტროს საჯარო რეესტრის ეროვნული სააგენტო

01.14.03.039.007.01.019

ნანა რეხვიაშვილი საკუთრება **ფართი**(მშენებარე) **სართული4,ბინა N19,** 80.40 კვ.მ.

- ნასყიდობის ხელშეკრულება N1-14687 , გაფორმების თარიღი:29/09/2008 ,ნოტარიუსი ნ. გინტური

01.14.03.039.007.01.020

თამაზი ბერაძე საკუთრება **ფართი**(მშენებარე) **სართული4,ბინა N20,** 80.30 კვ.მ.

- ხელშეკრულება (უძრავი ქონების ნასყიდობის შესახებ) , დამოწმების თარიღი:01/06/2017, საქართველოს იუსტიციის სამინისტროს საჯარო რეესტრის ეროვნული სააგენტო.

01.14.03.039.007.01.021

მამუკა წულუკიძე საკუთრება **ფართი**(მშენებარე) **სართული4,ბინა N21,** 95.57 კვ.მ.

- ხელშეკრულება (უძრავი ქონების ნასყიდობის შესახებ) , გაფორმების თარიღი:22/09/2016 , საქართველოს იუსტიციის სამინისტროს საჯარო რეესტრის ეროვნული სააგენტო

01.14.03.039.007.01.022

მამუკა წულუკიძე საკუთრება **ფართი**(მშენებარე) **სართული4,ბინა N22,** 69.70 კვ.მ.

- უძრავი ქონების ნასყიდობის ხელშეკრულება , გაფორმების თარიღი:22/09/2016 , საქართველოს იუსტიციის სამინისტროს საჯარო რეესტრის ეროვნული სააგენტო

01.14.03.039.007.01.024

თამთა ქორიძე საკუთრება **ფართი**(მშენებარე) **სართული4,ბინა N24,** 69.80 კვ.მ.

- ნასყიდობის ხელშეკრულება N090198565 , გაფორმების თარიღი:17/06/2009 ,ნოტარიუსი ც, ბერიძე

01.14.03.039.007.01.026

ზვიად სარია საკუთრება **ფართი**(მშენებარე) **სართული4,ბინა N26,** 69.70 კვ.მ.

- ხელშეკრულება უძრავი ქონების ნასყიდობის შესახებ N090183655 , გაფორმების თარიღი:11/06/2009 ,ნოტარიუსი ც, ბერიძე

01.14.03.039.007.01.027

შოთა წივწივაძე საკუთრება **ფართი**(მშენებარე) **სართული4,ბინა** 146.30

N27, კვ.მ.

- უძრავი ნივთის ნასყიდობის ხელშეკრულება , გაფორმების თარიღი:12/09/2018 , საქართველოს იუსტიციის სამინისტროს საჯარო რეესტრის ეროვნული სააგენტო

01.14.03.039.007.01.028

ვასილ მხეიძე საკუთრება **ფართი**(მშენებარე) **სართული4,ბინა N28,** 61.50 კვ.მ.

- ხელშეკრულება უძრავი ქონების ნასყიდობის შესახებ , გაფორმების თარიღი:07/06/2024 , საქართველოს იუსტიციის სამინისტროს საჯარო რეესტრის ეროვნული სააგენტო

01.14.03.039.007.01.029

ელენე წაქაძე საკუთრება **ფართი**(მშენებარე) **სართული4,ბინა N29,** 86.70 კვ.მ.

- ჩუქების ხელშეკრულება , გაფორმების თარიღი:12/11/2024 , საქართველოს იუსტიციის სამინისტროს საჯარო რეესტრის ეროვნული სააგენტო

01.14.03.039.007.01.030

შპს "ფროფერთი ინვესტი" საკუთრება **ფართი**(მშენებარე) **სართული4,ბინა N30,** 70.30 კვ.მ.

- შეთანხმება უძრავი ქონების ნასყიდობის შესახებ , დამოწმების თარიღი:15/05/2012 , საქართველოს იუსტიციის სამინისტროს საჯარო რეესტრის ეროვნული სააგენტო

01.14.03.039.007.01.031

შპს "ფროფერთი ინვესტი" საკუთრება **ფართი**(მშენებარე) **სართული4,ბინა N31,** 96.30 კვ.მ.

- შეთანხმება უძრავი ქონების ნასყიდობის შესახებ , დამოწმების თარიღი:15/05/2012 , საქართველოს იუსტიციის სამინისტროს საჯარო რეესტრის ეროვნული სააგენტო

01.14.03.039.007.01.032

ქეთევან ნანავა საკუთრება **ფართი**(მშენებარე) **სართული4,ბინა N32,** 70.00 კვ.მ.

- უძრავი ქონების ნასყიდობის ხელშეკრულება , გაფორმების თარიღი:27/09/2016 ,სსიპ საქართველოს იუსტიციის სამინისტრო საჯარო რეესტრის ეროვნული სააგენტო

01.14.03.039.007.01.033

ნინო კალოეროვა საკუთრება **ფართი**(მშენებარე) **სართული4,ბინა N33,** 94.70 კვ.მ.

- ხელშეკრულება (უძრავი ქონების ნასყიდობის შესახებ), დამოწმების თარიღი30/04/2013, სსიპ საქართველოს იუსტიციის სამინისტრო საჯარო რეესტრის

ეროვნული სააგენტო

01.14.03.039.007.01.034

მარგალიტა ცარციძე საკუთრება **ფართი**(მშენებარე) **სართული4,ბინა N34,** 44.20 კვ.მ.

- უძრავი ნივთის ნასყიდობის ხელშეკრულება, დამოწმების თარიღი: 13/05/2019, საქართველოს იუსტიციის სამინისტროს საჯარო რეესტრის ეროვნული სააგენტო.

01.14.03.039.007.01.035

ნინო ჭოლაძე საკუთრება **ფართი**(მშენებარე) **სართული4,ბინა N35,** 120.70 კვ.მ.

- უძრავი ქონების ნასყიდობის ხელშეკრულება N090325231 , გაფორმების თარიღი:24/07/2009 ,ნოტარიუსი ც. ბერიძე

01.14.03.039.007.01.036

გიორგი დიასამიძე საკუთრება **ფართი**(მშენებარე) **სართული4,ბინა N36,** 118.60 კვ.მ.

- ხელშეკრულება (უძრავი ქონების ნასყიდობის შესახებ) , გაფორმების თარიღი:01/06/2017 , საქართველოს იუსტიციის სამინისტრო საჯარო რეესტრის ეროვნული სააგენტო

01.14.03.039.007.01.037

შპს "ფროფერთი ინვესტი" საკუთრება **ფართი**(მშენებარე) **სართული4,ბინა N37,** 88.10 კვ.მ.

- შეთანხმება უძრავი ქონების ნასყიდობის შესახებ , დამოწმების თარიღი:15/05/2012 , საქართველოს იუსტიციის სამინისტროს საჯარო რეესტრის ეროვნული სააგენტო

01.14.03.039.007.01.038

მზია მატუა საკუთრება **ფართი**(მშენებარე) **სართული5,ბინა N38,** 82.70 კვ.მ.

- სამკვიდრო მოწმობა N231668135 , გაფორმების თარიღი:05/12/2023 ,ნოტარიუსი მ. ფუტკარაძე

01.14.03.039.007.01.039

შპს "ფროფერთი ინვესტი" საკუთრება **ფართი**(მშენებარე) **სართული5,ბინა N39,** 82.70 კვ.მ.

- შეთანხმება უძრავი ქონების ნასყიდობის შესახებ , დამოწმების თარიღი:15/05/2012 , საქართველოს იუსტიციის სამინისტროს საჯარო რეესტრის ეროვნული სააგენტო

01.14.03.039.007.01.040

შპს "ფროფერთი ინვესტი" საკუთრება **ფართი**(მშენებარე) **სართული5,ბინა** 104.70

N40, კვ.მ.

- შეთანხმება უძრავი ქონების ნასყიდობის შესახებ , დამოწმების თარიღი:15/05/2012 , საქართველოს იუსტიციის სამინისტროს საჯარო რეესტრის ეროვნული სააგენტო

01.14.03.039.007.01.042

ლია შალვაშვილი საკუთრება **ფართი**(მშენებარე) **სართული5,ბინა N42,** 94.70 კვ.მ.

- შეთანხმება (უძრავი ქონების გადახდის განვადებით ნასყიდობის შესახებ) , დამოწმების თარიღი:24/05/2012 , საქართველოს იუსტიციის სამინისტროს საჯარო რეესტრის ეროვნული სააგენტო

01.14.03.039.007.01.043

ნატალია მახარაშვილი საკუთრება **ფართი**(მშენებარე) **სართული5,ბინა N43,** 69.60 კვ.მ.

- უძრავი ქონების ნასყიდობის ხელშეკრულება N1-12614 , გაფორმების თარიღი:15/08/2008 ,ნოტარიუსი ნ. გინტური

01.14.03.039.007.01.044

შპს "ფროფერთი ინვესტი" საკუთრება **ფართი**(მშენებარე) **სართული5,ბინა N44,** 95.00 კვ.მ.

- შეთანხმება უძრავი ქონების ნასყიდობის შესახებ , დამოწმების თარიღი:15/05/2012 , საქართველოს იუსტიციის სამინისტროს საჯარო რეესტრის ეროვნული სააგენტო

01.14.03.039.007.01.045

შპს "ფროფერთი ინვესტი" საკუთრება **ფართი**(მშენებარე) **სართული5,ბინა N45,** 70.40 კვ.მ.

- შეთანხმება უძრავი ქონების ნასყიდობის შესახებ , დამოწმების თარიღი:15/05/2012 , საქართველოს იუსტიციის სამინისტროს საჯარო რეესტრის ეროვნული სააგენტო

01.14.03.039.007.01.046

შპს "ფროფერთი ინვესტი" საკუთრება **ფართი**(მშენებარე) **სართული5,ბინა N46,** 145.30 კვ.მ.

- შეთანხმება უძრავი ქონების ნასყიდობის შესახებ , დამოწმების თარიღი:15/05/2012 , საქართველოს იუსტიციის სამინისტროს საჯარო რეესტრის ეროვნული სააგენტო

01.14.03.039.007.01.047

ნინო ბუიღლიშვილი საკუთრება **ფართი**(მშენებარე) **სართული5,ბინა N47,** 61.50 კვ.მ.

- ხელშეკრულება უძრავი ქონების ნასყიდობის შესახებ , გაფორმების თარიღი:22/09/2016 , საქართველოს იუსტიციის სამინისტროს საჯარო რეესტრის

ეროვნული სააგენტო

01.14.03.039.007.01.048

ნანა რაზმაძე საკუთრება **ფართი**(მშენებარე) **სართული5,ბინა N48,** 86.80 კვ.მ.

- უძრავი ქონების ნასყიდობის ხელშეკრულება N1-11737 , გაფორმების თარიღი:01/08/2008 ,ნოტარიუსი ნ. გინტური

01.14.03.039.007.01.049

შპს "ფროფერთი ინვესტი" საკუთრება **ფართი**(მშენებარე) **სართული5,ბინა N49,** 71.00 კვ.მ.

- შეთანხმება უძრავი ქონების ნასყიდობის შესახებ , დამოწმების თარიღი:15/05/2012 , საქართველოს იუსტიციის სამინისტროს საჯარო რეესტრის ეროვნული სააგენტო

01.14.03.039.007.01.050

შპს "ფროფერთი ინვესტი" საკუთრება **ფართი**(მშენებარე) **სართული5,ბინა N50,** 94.60 კვ.მ.

- შეთანხმება უძრავი ქონების ნასყიდობის შესახებ , დამოწმების თარიღი:15/05/2012 , საქართველოს იუსტიციის სამინისტროს საჯარო რეესტრის ეროვნული სააგენტო

01.14.03.039.007.01.051

შპს "ფროფერთი ინვესტი" საკუთრება **ფართი**(მშენებარე) **სართული5,ბინა N51,** 69.90 კვ.მ.

- შეთანხმება უძრავი ქონების ნასყიდობის შესახებ , დამოწმების თარიღი:15/05/2012 , საქართველოს იუსტიციის სამინისტროს საჯარო რეესტრის ეროვნული სააგენტო

01.14.03.039.007.01.052

შპს "ფროფერთი ინვესტი" საკუთრება **ფართი**(მშენებარე) **სართული5,ბინა N52,** 96.40 კვ.მ.

- შეთანხმება უძრავი ქონების ნასყიდობის შესახებ , დამოწმების თარიღი:15/05/2012 , საქართველოს იუსტიციის სამინისტროს საჯარო რეესტრის ეროვნული სააგენტო

01.14.03.039.007.01.053

შპს "ფროფერთი ინვესტი" საკუთრება **ფართი**(მშენებარე) **სართული5,ბინა N53,** 69.80 კვ.მ.

- შეთანხმება უძრავი ქონების ნასყიდობის შესახებ , დამოწმების თარიღი:15/05/2012 , საქართველოს იუსტიციის სამინისტროს საჯარო რეესტრის ეროვნული სააგენტო

01.14.03.039.007.01.054

შპს "ფროფერთი ინვესტი" საკუთრება **ფართი**(მშენებარე) **სართული5,ბინა N54,** 94.80 კვ.მ.

- შეთანხმება უძრავი ქონების ნასყიდობის შესახებ , დამოწმების თარიღი:15/05/2012 , საქართველოს იუსტიციის სამინისტროს საჯარო რეესტრის ეროვნული სააგენტო

01.14.03.039.007.01.055

ნანა ამირანაშვილი საკუთრება **ფართი**(მშენებარე) **სართული5,ბინა N55,** 118.50 კვ.მ.

- უძრავი ნივთის ნასყიდობის ხელშეკრულება N240652148 , გაფორმების თარიღი:29/05/2024 ,ნოტარიუსი თამილა გოგატიშვილი

01.14.03.039.007.01.056

ხათუნა ურუშაძე საკუთრება **ფართი**(მშენებარე) **სართული5,ბინა N56,** 88.10 კვ.მ.

- უძრავი ქონების ნასყიდობის ხელშეკრულება , გაფორმების თარიღი:02/06/2017 , საქართველოს იუსტიციის სამინისტროს საჯარო რეესტრის ეროვნული სააგენტო

01.14.03.039.007.01.057

ხათუნა პაპინაშვილი საკუთრება **ფართი**(მშენებარე) **სართული6,ბინა N57,** 79.60 კვ.მ.

- ხელშეკრულება (უძრავი ქონების ნასყიდობის შესახებ), დამოწმების თარიღი:25/04/2013, საქართველოს იუსტიციის სამინისტროს საჯარო რეესტრის ეროვნული სააგენტო

01.14.03.039.007.01.058

ინგა ხელაია საკუთრება **ფართი**(მშენებარე) **სართული6,ბინა N58,** 81.90 კვ.მ.

- უძრავი ქონების ნასყიდობის ხელშეკრულება N090165494 , გაფორმების თარიღი:05/06/2009 ,ნოტარიუსი ც, ბერიძე

01.14.03.039.007.01.059

ნათია თოლორაია საკუთრება **ფართი**(მშენებარე) **სართული6,ბინა N59,** 95.00 კვ.მ.

- ხელშეკრულება (უძრავი ქონების ნასაყიდობის შესახებ) , დამოწმების თარიღი:31/05/2017, საქართველოს იუსტიციის სამინისტროს საჯარო რეესტრის ეროვნული სააგენტო.

01.14.03.039.007.01.060

ნათია თოლორაია საკუთრება **ფართი**(მშენებარე) **სართული6,ბინა N60,** 69.70 კვ.მ.

- ხელშეკრულება უძრავი ქონების ნასყიდობის შესახებ , გაფორმების თარიღი:31/05/2017 , საქართველოს იუსტიციის სამინისტროს საჯარო რეესტრის

ეროვნული სააგენტო

01.14.03.039.007.01.061

შპს "ფროფერთი ინვესტი"	საკუთრება **ფართი**(მშენებარე)	**სართული6,ბინა N61,**	95.00 კვ.მ.

- შეთანხმება უძრავი ქონების ნასყიდობის შესახებ , დამოწმების თარიღი:15/05/2012 , საქართველოს იუსტიციის სამინისტროს საჯარო რეესტრის ეროვნული სააგენტო

01.14.03.039.007.01.062

შპს "ფროფერთი ინვესტი"	საკუთრება **ფართი**(მშენებარე)	**სართული6,ბინა N62,**	69.70 კვ.მ.

- შეთანხმება უძრავი ქონების ნასყიდობის შესახებ , დამოწმების თარიღი:15/05/2012 , საქართველოს იუსტიციის სამინისტროს საჯარო რეესტრის ეროვნული სააგენტო

01.14.03.039.007.01.063

ნინო ღუდუშაური	საკუთრება **ფართი**(მშენებარე)	**სართული6,ბინა N63,**	94.80 კვ.მ.

- ხელშეკრულება (უძრავი ქონების ნასყიდობის შესახებ) , გაფორმების თარიღი:15/09/2017 , საქართველოს იუსტიციის სამინისტროს საჯარო რეესტრის ეროვნული სააგენტო

01.14.03.039.007.01.064

შპს "მარიჯანი"	საკუთრება **ფართი**(მშენებარე)	**სართული6,ბინა N64,**	65.30 კვ.მ.
	საკუთრება **საზაფხულო ფართი**(მშენებარე)		4.30 კვ.მ.

- სანოტარო წესით 2005 წლის 20 აპრილს დამოწმებული ნასყიდობის ხელშეკრულება (რეესტრის N1-3604, ნოტარიუსი ც. ბერიძე).
- ნასყიდიბის ხელშეკრულება გაფორმებული 2006 წლის 26 ოქტომბერს დამოწმებული ნოტარიუსის ე. ყიზილაშვილის მიერ რეესტრით N1-4247
- ქ. თბილისის ურბანული დაგეგმარების საქალაქო სამსახურის 2006 წლის 23 მარტის მშენებლობის ნებართვა N6/174 და 14 აგვისტოს ბრძანება N20/693.

01.14.03.039.007.01.065

დავითი დათიაშვილი	საკუთრება **ფართი**(მშენებარე)	**სართული6,ბინა N65,**	145.20 კვ.მ.

- უძრავი ნივთის ჩუქების ხელშეკრულება , დამოწმების თარიღი:01/07/2022 ,სსიპ საქართველოს იუსტიციის სამინისტრო საჯარო რეესტრის ეროვნული სააგენტო

01.14.03.039.007.01.066

თამარა ყორღანაშვილი	საკუთრება **ფართი**(მშენებარე)	**სართული6,ბინა N66,**	61.40 კვ.მ.

- ხელშეკრულება (უძრავი ქონების ნასყიდობის შესახებ) , გაფორმების თარიღი:30/04/2013 , საქართველოს იუსტიციის სამინისტროს საჯარო რეესტრის ეროვნული სააგენტო

01.14.03.039.007.01.069

ბეჟანი ხანთაძე საკუთრება **ფართი**(მშენებარე) **სართული6,ბინა N69,** 96.30 კვ.მ.

- ხელშეკრულება (უძრავი ქონების ნასყიდობის შესახებ), დამოწმების თარიღი30/04/2013, სსიპ საქართველოს იუსტიციის სამინისტრო საჯარო რეესტრის ეროვნული სააგენტო

01.14.03.039.007.01.070

კახაბერ ლიპარტიანი საკუთრება **ფართი**(მშენებარე) **სართული6,ბინა N70,** 69.90 კვ.მ.

- უძრავი ქონების ნასყიდობის ხელშეკრულება , გაფორმების თარიღი:11/08/2010 , საქართველოს იუსტიციის სამინისტრო საჯარო რეესტრის ეროვნული სააგენტო

01.14.03.039.007.01.073

დარეჯან შამუგია საკუთრება **ფართი**(მშენებარე) **სართული6,ბინა N73,** 94.50 კვ.მ.

- უძრავი ქონების ნასყიდობის ხელშეკრულება N090616998 , გაფორმების თარიღი:09/10/2009 ,ნოტარიუსი ც. ბერიძე

01.14.03.039.007.01.074

შპს "ფროფერთი ინვესტი" საკუთრება **ფართი**(მშენებარე) **სართული6,ბინა N74,** 116.20 კვ.მ.

- შეთანხმება უძრავი ქონების ნასყიდობის შესახებ , დამოწმების თარიღი:15/05/2012 , საქართველოს იუსტიციის სამინისტროს საჯარო რეესტრის ეროვნული სააგენტო

01.14.03.039.007.01.075

ზურაბ კაკაურიძე საკუთრება **ფართი**(მშენებარე) **სართული6,ბინა N75,** 88.10 კვ.მ.

- ხელშეკრულება უძრავი ქონების ნასყიდობის შესახებ, რეესტრის N100058068 , გაფორმების თარიღი:26/01/2010 ,ნოტარიუსი ც, ბერიძე

01.14.03.039.007.01.076

მარგარიტა დვალიძე საკუთრება **ფართი**(მშენებარე) **სართული7,ბინა N76,** 81.70 კვ.მ.

- შეთანხმება(უძრავი ქონების გადახდის განვადებით ნასყიდობის შესახებ) , გაფორმების თარიღი:17/09/2012 , საქართველოს იუსტიციის სამინისტროს საჯარო რეესტრის ეროვნული სააგენტო

01.14.03.039.007.01.077

ნინო აბრამაშვილი-კაპანაძე საკუთრება **ფართი**(მშენებარე) **სართული7,ბინა N77,** 79.50 კვ.მ.

- სამკვიდრო მოწმობა N200612449 , დამოწმების თარიღი:31/08/2020 ,ნოტარიუსი დ.ფუტკარაძე

01.14.03.039.007.01.078

ირაკლი ხოშტარია საკუთრება **ფართი**(მშენებარე) **სართული7,ბინა N78,** 94.70 კვ.მ.

- ხელშეკრულება (უძრავი ქონების ნასყიდობის შესახებ) N131349852 , გაფორმების თარიღი:30/12/2013 ,ნოტარიუსი ო. ჭანიშვილი

01.14.03.039.007.01.079

შპს "ფროფერთი ინვესტი" საკუთრება **ფართი**(მშენებარე) **სართული7,ბინა N79,** 68.90 კვ.მ.

- შეთანხმება უძრავი ქონების ნასყიდობის შესახებ , დამოწმების თარიღი:15/05/2012 , საქართველოს იუსტიციის სამინისტროს საჯარო რეესტრის ეროვნული სააგენტო

01.14.03.039.007.01.080

ნათელა ნაცვლიშვილი საკუთრება **ფართი**(მშენებარე) **სართული7,ბინა N80,** 94.80 კვ.მ.

- უძრავი ქონების ნასყიდობის ხელშეკრულება N090240687 , გაფორმების თარიღი:30/06/2009 ,ნოტარიუსი ც. ბერიძე

01.14.03.039.007.01.081

რევაზ მგელაძე საკუთრება **ფართი**(მშენებარე) **სართული7,ბინა N81,** 69.60 კვ.მ.

- უძრავი ნივთის ნასყიდობის ხელშეკრულება , გაფორმების თარიღი:18/02/2026 , საქართველოს იუსტიციის სამინისტროს საჯარო რეესტრის ეროვნული სააგენტო

01.14.03.039.007.01.082

მიხეილ გოგრიჭიანი საკუთრება **ფართი**(მშენებარე) **სართული7,ბინა N82,** 95.00 კვ.მ.

- ხელშეკრულება (უძრავი ქონების ნასყიდობს შესახებ) , გაფორმების თარიღი:22/09/2016 , საქართველოს იუსტიციის სამინისტროს საჯარო რეესტრის ეროვნული სააგენტო

01.14.03.039.007.01.083

ლიანა ჯამაგიძე საკუთრება **ფართი**(მშენებარე) **სართული7,ბინა N83,** 70.30 კვ.მ.

- შეთანხმება (უძრავი ქონების გადახდის განვადებით ნასყიდობის შესახებ) , გაფორმების თარიღი:16/11/2012 , საქართველოს იუსტიციის სამინისტრო საჯარო რეესტრის ეროვნული სააგენტო

01.14.03.039.007.01.084

დავით გვრიტიშვილი საკუთრება **ფართი**(მშენებარე) **სართული7,ბინა N84,** 145.60 კვ.მ.

- შეთანხმება (უძრავი ქონების გადახდის განვადებით ნასყიდობის შესახებ) , დამოწმების თარიღი:16/10/2012 , საქართველოს იუსტიციის სამინისტროს საჯარო რეესტრის ეროვნული სააგენტო

01.14.03.039.007.01.085

შპს "ფროფერთი ინვესტი" საკუთრება **ფართი**(მშენებარე) **სართული7,ბინა N85,** 61.50 კვ.მ.

- შეთანხმება უძრავი ქონების ნასყიდობის შესახებ , დამოწმების თარიღი:15/05/2012 , საქართველოს იუსტიციის სამინისტროს საჯარო რეესტრის ეროვნული სააგენტო

01.14.03.039.007.01.086

შპს "ფროფერთი ინვესტი" საკუთრება **ფართი**(მშენებარე) **სართული7,ბინა N86,** 86.50 კვ.მ.

- შეთანხმება უძრავი ქონების ნასყიდობის შესახებ , დამოწმების თარიღი:15/05/2012 , საქართველოს იუსტიციის სამინისტროს საჯარო რეესტრის ეროვნული სააგენტო

01.14.03.039.007.01.087

ინდირა ვასაძე საკუთრება **ფართი**(მშენებარე) **სართული7,ბინა N87,** 70.90 კვ.მ.

- ხელშეკრულება უძრავი ქონების ნასყიდობის შესახებ N090581028 , გაფორმების თარიღი:30/09/2009 ,ნოტარიუსი ც. ბერიძე

01.14.03.039.007.01.088

შპს "ფროფერთი ინვესტი" საკუთრება **ფართი**(მშენებარე) **სართული7,ბინა N88,** 94.60 კვ.მ.

- შეთანხმება უძრავი ქონების ნასყიდობის შესახებ , დამოწმების თარიღი:15/05/2012 , საქართველოს იუსტიციის სამინისტროს საჯარო რეესტრის ეროვნული სააგენტო

01.14.03.039.007.01.089

დანიელი რატიანი საკუთრება **ფართი**(მშენებარე) **ბინა N89,** 69.90 კვ.მ.

- შეთანხმება (უძრავი ქონების გადახდის განვადებით ნასყიდობის შესახებ) , დამოწმების თარიღი:01/06/2012 , საქართველოს იუსტიციის სამინისტროს საჯარო რეესტრის ეროვნული სააგენტო

01.14.03.039.007.01.090

შპს "ფროფერთი ინვესტი" საკუთრება **ფართი**(მშენებარე) **სართული7,ბინა N90,** 95.10 კვ.მ.

- შეთანხმება უძრავი ქონების ნასყიდობის შესახებ , დამოწმების თარიღი:15/05/2012 , საქართველოს იუსტიციის სამინისტროს საჯარო რეესტრის ეროვნული სააგენტო

01.14.03.039.007.01.091

შპს "ფროფერთი ინვესტი" საკუთრება **ფართი**(მშენებარე) **სართული7,ბინა N91,** 70.40 კვ.მ.

- შეთანხმება უძრავი ქონების ნასყიდობის შესახებ , დამოწმების თარიღი:15/05/2012 , საქართველოს იუსტიციის სამინისტროს საჯარო რეესტრის ეროვნული სააგენტო

01.14.03.039.007.01.092

თენგიზ ცინცაძე საკუთრება **ფართი**(მშენებარე) **სართული7,ბინა N92,** 94.70 კვ.მ.

- ხელშეკრულება (უძრავი ქონების ნასყიდობის შესახებ) , გაფორმების თარიღი:01/06/2017 , საქართველოს იუსტიციის სამინისტროს საჯარო რეესტრის ეროვნული სააგენტო

01.14.03.039.007.01.093

ნატალია გავაშელიშვილი საკუთრება **ფართი**(მშენებარე) **სართული7,ბინა N93,** 116.20 კვ.მ.

- ხელშეკრულება უძრავი ქონების ნასყიდობის შესახებ , გაფორმების თარიღი:02/06/2017 , საქართველოს იუსტიციის სამინისტროს საჯარო რეესტრის ეროვნული სააგენტო

01.14.03.039.007.01.094

შპს "ფროფერთი ინვესტი" საკუთრება **ფართი**(მშენებარე) **სართული7,ბინა N94,** 88.10 კვ.მ.

- შეთანხმება უძრავი ქონების ნასყიდობის შესახებ , დამოწმების თარიღი:15/05/2012 , საქართველოს იუსტიციის სამინისტროს საჯარო რეესტრის ეროვნული სააგენტო

01.14.03.039.007.01.095

ეკატერინე შაფათავა საკუთრება **ფართი**(მშენებარე) **სართული8,ბინა N95,** 80.40 კვ.მ.

- ნასყიდობის ხელშეკრულება , დამოწმების თარიღი:24/04/2013 , საქართველოს იუსტიციის სამინისტროს საჯარო რეესტრის ეროვნული სააგენტო

01.14.03.039.007.01.096

ივანე ბიძინაშვილი საკუთრება **ფართი**(მშენებარე) **სართული8,ბინა N96,** 80.40 კვ.მ.

- ხელშეკრულება (უძრავი ქონების ნასყიდბოს შესახებ) , დამოწმების თარიღი:06/06/2017 , საქართველოს იუსტიციის სამინისტროს საჯარო რეესტრის ეროვნული სააგენტო.

01.14.03.039.007.01.097

ერეკლე ჩიგოგიძე საკუთრება **ფართი**(მშენებარე) **სართული8,ბინა N97,** 95.00 კვ.მ.

- ხელშეკრულება უძრავი ქონების ნასყიდობის შესახებ N090181693 , გაფორმების თარიღი:11/06/2009 ,ნოტარიუსი ც, ბერიძე

01.14.03.039.007.01.098

ელგუჯა მანია საკუთრება **ფართი**(მშენებარე) **სართული8,ბინა N98,** 69.60 კვ.მ.

- უძრავი ნივთის ჩუქების ხელშეკრულება , გაფორმების თარიღი:13/08/2019 , საქართველოს იუსტიციის სამინისტროს საჯარო რეესტრის ეროვნული სააგენტო

01.14.03.039.007.01.099

ლიანა გოცირიძე საკუთრება **ფართი**(მშენებარე) **სართული8,ბინა N99,** 95.00 კვ.მ.

- სამკვიდრო მოწმობა N150829381 , გაფორმების თარიღი:03/08/2015 ,ნოტარიუსი ი. ბერიძე

01.14.03.039.007.01.100

შპს "მარიჯანი" საკუთრება **ფართი**(მშენებარე) **სართული8,ბინა N100,** 69.70 კვ.მ.

- შპს "მარიჯანი"-ს დირექტორის განცხადება , რეესტრის N1-13239 , გაფორმების თარიღი:04/10/2006 ,ნოტარიუსი ნ. გინტური

01.14.03.039.007.01.101

გოჩა ნიკოლეიშვილი საკუთრება **ფართი**(მშენებარე) **სართული8,ბინა N101,** 94.80 კვ.მ.

- ნასყიდობის ხელშეკრულება, რეესტრის N1-5852, დამოწმების თარიღი:21/04/2008 ,ნოტარიუსი ნ. გინტური

01.14.03.039.007.01.102

გოჩა ნიკოლეიშვილი საკუთრება **ფართი**(მშენებარე) **სართული8,ბინა N102,** 69.70 კვ.მ.

- ნასყიდობის ხელშეკრულება, რეესტრის N1-5853 , გაფორმების თარიღი:21/04/2008 ,ნოტარიუსი ნ. გინტური

01.14.03.039.007.01.103

შპს "ფროფერთი ინვესტი" საკუთრება **ფართი**(მშენებარე) **სართული8,ბინა N103,** 146.40 კვ.მ.

- შეთანხმება უძრავი ქონების ნასყიდობის შესახებ , დამოწმების თარიღი:15/05/2012 , საქართველოს იუსტიციის სამინისტროს საჯარო რეესტრის ეროვნული სააგენტო

01.14.03.039.007.01.104

ვერიკო დანელია საკუთრება **ფართი**(მშენებარე) **სართული8,ბინა N104,** 61.40 კვ.მ.

- შეთანხმება (უძრავი ქონების გადახდის განვადებით ნასყიდობის შესახებ), დამოწმების თარიღი:10/10/2012, საქართველოს იუსტიციის სამინისტროს საჯარო რეესტრის ეროვნული სააგენტო

01.14.03.039.007.01.105

ირაკლი კოხრეიძე საკუთრება **ფართი**(მშენებარე) **სართული8,ბინა N105,** 86.70 კვ.მ.

- უძრავი ნივთის ჩუქების ხელშელრულება , გაფორმების თარიღი:10/01/2024 , საქართველოს იუსტიციის სამინისტროს საჯარო რეესტრის ეროვნული სააგენტო

01.14.03.039.007.01.106

ინგა ციმაკურიძე საკუთრება **ფართი**(მშენებარე) **სართული8,ბინა N106,** 70.40 კვ.მ.

- ხელშეკრულება (უძრავი ქონების ნასყიდობის შესახებ) , დამოწმების თარიღი:31/05/2017, საქართველოს იუსტიციის სამინისტროს საჯარო რეესტრის ეროვნული სააგენტო.

01.14.03.039.007.01.107

შპს "ფროფერთი ინვესტი" საკუთრება **ფართი**(მშენებარე) **სართული8,ბინა N107,** 96.30 კვ.მ.

- შეთანხმება უძრავი ქონების ნასყიდობის შესახებ , დამოწმების თარიღი:15/05/2012 , საქართველოს იუსტიციის სამინისტროს საჯარო რეესტრის ეროვნული სააგენტო

01.14.03.039.007.01.108

მამუკა ნებულიშვილი საკუთრება **ფართი**(მშენებარე) **სართული8,ბინა N108,** 69.90 კვ.მ.

- ნასყიდობის ხელშეკრულება N090154988 , გაფორმების თარიღი:02/06/2009 ,ნოტარიუსი ც, ბერიძე

01.14.03.039.007.01.109

ალექსი დალაქიშვილი საკუთრება **ფართი**(მშენებარე) **სართული8,ბინა N109,** 95.00 კვ.მ.

- ხელშეკრულება (უძრავი ქონების ნასყიდობის შესახებ), დამოწმების თარიღი29/04/2013, საქართველოს იუსტიციის სამინისტროს საჯარო რეესტრის ეროვნული სააგენტო

01.14.03.039.007.01.110

ლეილა გრიგალაშვილი	საკუთრება **ფართი**(მშენებარე)	**სართული8,ბინა N110,**	70.40 კვ.მ.

- უძრავი ნივთის ნასყიდობის ხელშეკრულება , დამოწმების თარიღი:02/08/2019 , საქართველოს იუსტიციის სამინისტრო საჯარო რეესტრის ეროვნული სააგენტო

01.14.03.039.007.01.111

შპს "ფროფერთი ინვესტი"	საკუთრება **ფართი**(მშენებარე)	**სართული8,ბინა N111,**	95.00 კვ.მ.

- შეთანხმება უძრავი ქონების ნასყიდობის შესახებ , დამოწმების თარიღი:15/05/2012 , საქართველოს იუსტიციის სამინისტროს საჯარო რეესტრის ეროვნული სააგენტო

01.14.03.039.007.01.113

ლელა ბუხაიძე	საკუთრება **ფართი**(მშენებარე)	**სართული8,ბინა N113,**	88.10 კვ.მ.

- უძრავი ნივთის ნასყიდობის ხელშეკრულება , გაფორმების თარიღი:27/09/2016 ,სსიპ საქართველოს იუსტიციის სამინისტრო საჯარო რეესტრის ეროვნული სააგენტო

01.14.03.039.007.01.114

ნატო ბერაია	საკუთრება **ფართი**(მშენებარე)	**სართული9,ბინა N114,**	80.00 კვ.მ.

- უძრავი ქონების ნასყიდობის ხელშეკრულება N090148325 , გაფორმების თარიღი:01/06/2009 ,ნოტარიუსი ც.ბერიძე

01.14.03.039.007.01.115

ნანა რევაზიშვილი	საკუთრება **ფართი**(მშენებარე)	**სართული9,ბინა N115,**	80.00 კვ.მ.

- უძრავი ნივთის ნასყიდობის ხელშეკრულება , გაფორმების თარიღი:27/07/2017 , საქართველოს იუსტიციის სამინისტროს საჯარო რეესტრის ეროვნული სააგენტო

01.14.03.039.007.01.116

ეკატერინე კაპანაძე	საკუთრება **ფართი**(მშენებარე)	**სართული9,ბინა N116,**	97.10 კვ.მ.

- შეთანხმება (უძრავი ქონების გადახდის განვადებით ნასყიდობის შესახებ) , დამოწმების თარიღი:28/05/2012 , საქართველოს იუსტიციის სამინისტროს საჯარო რეესტრის ეროვნული სააგენტო

01.14.03.039.007.01.117

შპს "ფროფერთი ინვესტი" საკუთრება **ფართი**(მშენებარე) **სართული9,ბინა N117,** 71.50 კვ.მ.

- შეთანხმება უძრავი ქონების ნასყიდობის შესახებ , დამოწმების თარიღი:15/05/2012 , საქართველოს იუსტიციის სამინისტროს საჯარო რეესტრის ეროვნული სააგენტო

01.14.03.039.007.01.118

შპს "ფროფერთი ინვესტი" საკუთრება **ფართი**(მშენებარე) **სართული9,ბინა N118,** 97.40 კვ.მ.

- შეთანხმება უძრავი ქონების ნასყიდობის შესახებ , დამოწმების თარიღი:15/05/2012 , საქართველოს იუსტიციის სამინისტროს საჯარო რეესტრის ეროვნული სააგენტო

01.14.03.039.007.01.119

შპს "ფროფერთი ინვესტი" საკუთრება **ფართი**(მშენებარე) **სართული9,ბინა N119,** 71.50 კვ.მ.

- შეთანხმება უძრავი ქონების ნასყიდობის შესახებ , დამოწმების თარიღი:15/05/2012 , საქართველოს იუსტიციის სამინისტროს საჯარო რეესტრის ეროვნული სააგენტო

01.14.03.039.007.01.120

შპს "ფროფერთი ინვესტი" საკუთრება **ფართი**(მშენებარე) **სართული9,ბინა N120,** 97.40 კვ.მ.

- შეთანხმება უძრავი ქონების ნასყიდობის შესახებ , დამოწმების თარიღი:15/05/2012 , საქართველოს იუსტიციის სამინისტროს საჯარო რეესტრის ეროვნული სააგენტო

01.14.03.039.007.01.121

გიორგი ცხაკაია საკუთრება **ფართი**(მშენებარე) **სართული9,ბინა N121,** 71.60 კვ.მ.

- ხელშეკრულება (უძრავი ქონების ნასყიდობის შესახებ) , გაფორმების თარიღი:31/05/2017 , საქართველოს იუსტიციის სამინისტროს საჯარო რეესტრის ეროვნული სააგენტო

01.14.03.039.007.01.122

შპს "ფროფერთი ინვესტი" საკუთრება **ფართი**(მშენებარე) **სართული9,ბინა N122,** 147.00 კვ.მ.

- შეთანხმება უძრავი ქონების ნასყიდობის შესახებ , დამოწმების თარიღი:15/05/2012 , საქართველოს იუსტიციის სამინისტროს საჯარო რეესტრის ეროვნული სააგენტო

01.14.03.039.007.01.123

თამარ კოხრეიძე საკუთრება **ფართი**(მშენებარე) **სართული9,ბინა N123,** 61.70 კვ.მ.

- ხელშეკრულება უძრავი ქონების ნასყიდობის შესახებ , გაფორმების თარიღი:01/06/2017 , საქართველოს იუსტიციის სამინისტროს საჯარო რეესტრის ეროვნული სააგენტო

01.14.03.039.007.01.124

ნინო ბაგაშვილი	საკუთრება **ფართი**(მშენებარე)	**სართული9,ბინა N124,**	90.30 კვ.მ.

- შეთანხმება (უძრავი ქონების გადახდის განვადებით ნასყიდობის შესახებ) , დამოწმების თარიღი:01/06/2012 , საქართველოს იუსტიციის სამინისტრო საჯარო რეესტრის ეროვნული სააგენტო

01.14.03.039.007.01.125

გიორგი შერმაზანაშვილი	საკუთრება **ფართი**(მშენებარე)	**სართული9,ბინა N125,**	73.90 კვ.მ.

- ხელშეკრულება უძრავი ქონების ნასყიდობის შესახებ , გაფორმების თარიღი:31/05/2017 ,სსიპ საქართველოს იუსტიციის სამინისტრო საჯარო რეესტრის ეროვნული სააგენტო

01.14.03.039.007.01.126

სალომე ბაბუნაშვილი	საკუთრება **ფართი**(მშენებარე)	**სართული9,ბინა N126,**	99.30 კვ.მ.

- ხელშეკრულება უძრავი ქონების ნასყიდობის შესახებ , დამოწმების თარიღი:02/05/2013, საქართველოს იუსტიციის სამინისტროს საჯარო რეესტრის ეროვნული სააგენტო

01.14.03.039.007.01.127

შპს "ფროფერთი ინვესტი"	საკუთრება **ფართი**(მშენებარე)	**სართული9,ბინა N127,**	73.60 კვ.მ.

- შეთანხმება უძრავი ქონების ნასყიდობის შესახებ , დამოწმების თარიღი:15/05/2012 , საქართველოს იუსტიციის სამინისტროს საჯარო რეესტრის ეროვნული სააგენტო

01.14.03.039.007.01.128

შპს "ფროფერთი ინვესტი"	საკუთრება **ფართი**(მშენებარე)	**სართული9,ბინა N128,**	99.30 კვ.მ.

- შეთანხმება უძრავი ქონების ნასყიდობის შესახებ , დამოწმების თარიღი:15/05/2012 , საქართველოს იუსტიციის სამინისტროს საჯარო რეესტრის ეროვნული სააგენტო

01.14.03.039.007.01.129

სვეტლანა რამიშვილი	საკუთრება **ფართი**(მშენებარე)	**სართული9,ბინა N129,**	73.90 კვ.მ.

- უძრავი ქონების ნასყიდობის ხელშეკრულება N090553314 , გაფორმების თარიღი:24/09/2009 ,ნოტარიუსი ც, ბერიძე

01.14.03.039.007.01.130

მამუკა ნებულიშვილი საკუთრება **ფართი**(მშენებარე) **სართული9,ბინა N130,** 99.20 კვ.მ.

- ნასყიდობის ხელშეკრულება N090155039 , გაფორმების თარიღი:02/06/2009 ,ნოტარიუსი ც, ბერიძე

01.14.03.039.007.01.131

შპს "ფროფერთი ინვესტი" საკუთრება **ფართი**(მშენებარე) **სართული9,ბინა N131,** 219.10 კვ.მ.

- შეთანხმება უძრავი ქონების ნასყიდობის შესახებ , დამოწმების თარიღი:15/05/2012 , საქართველოს იუსტიციის სამინისტროს საჯარო რეესტრის ეროვნული სააგენტო

01.14.03.039.007.01.132

შპს "ფროფერთი ინვესტი" საკუთრება **ფართი**(მშენებარე) **სართული10,ბინა N132,** 154.01 კვ.მ.

- შეთანხმება უძრავი ქონების ნასყიდობის შესახებ , დამოწმების თარიღი:15/05/2012 , საქართველოს იუსტიციის სამინისტროს საჯარო რეესტრის ეროვნული სააგენტო

01.14.03.039.007.01.133

დალი ბაღდავაძე საკუთრება **ფართი**(მშენებარე) **სართული10,ბინა N133,** 154.01 კვ.მ.

- უძრავი ნივთის ნასყიდობის ხელშეკრულება , დამოწმების თარიღი06/12/2024 , საქართველოს იუსტიციის სამინისტროს საჯარო რეესტრის ეროვნული სააგენტო

01.14.03.039.007.01.134

ბესარიონ ოსიპოვი საკუთრება **ფართი**(მშენებარე) **სართული10,ბინა N134,** 146.40 კვ.მ.

- ნასყიდობის ხელშეკრულება გადახდის განვადებით , გაფორმების თარიღი:06/05/2025 , საქართველოს იუსტიციის სამინისტროს საჯარო რეესტრის ეროვნული სააგენტო

01.14.03.039.007.01.136

ლელა ბაზერაშვილი საკუთრება **ფართი**(მშენებარე) **სართული10,ბინა N136,** 124.25 კვ.მ.

- შეთანხმება (უძრავი ქონების გადახდის განვადებით ნასყიდობის შესახებ) , გაფორმების თარიღი:29/05/2012 , საქართველოს იუსტიციის სამინისტროს საჯარო რეესტრის ეროვნული სააგენტო

01.14.03.039.007.01.137

ლორიტა მეფორია საკუთრება **ფართი**(მშენებარე) **სართული11,ბინა N137,** 145.60 კვ.მ.

- გადაწყვეტილება N2/22294-14 , გაფორმების თარიღი:20/09/2016 , ქ.თბილისის საქალაქო სასამართლოს სამოქალაქო საქმეთა კოლეგია

01.14.03.039.007.01.138

თეიმურაზ სუხიშვილი საკუთრება **ფართი**(მშენებარე) **სართული11,ბინა N138,** 61.40 კვ.მ.

- ქ. თბილისის საქალაქო სასამართლოს სამოქალაქო საქმეთა კოლეგიის 2014 წლის 7 ნოემბრის გადაწყვეტილება (საქმე N2/15389-14)

01.14.03.039.007.01.139

შპს "ფროფერთი ინვესტი" საკუთრება **ფართი**(მშენებარე) **სართული12,ბინა N139,** 147.50 კვ.მ.

- შეთანხმება უძრავი ქონების ნასყიდობის შესახებ , დამოწმების თარიღი:15/05/2012 , საქართველოს იუსტიციის სამინისტროს საჯარო რეესტრის ეროვნული სააგენტო

01.14.03.039.007.01.140

შპს "ფროფერთი ინვესტი" საკუთრება **ფართი**(მშენებარე) **სართული12,ბინა N140,** 61.40 კვ.მ.

- შეთანხმება უძრავი ქონების ნასყიდობის შესახებ , დამოწმების თარიღი:15/05/2012 , საქართველოს იუსტიციის სამინისტროს საჯარო რეესტრის ეროვნული სააგენტო

01.14.03.039.007.01.141

შპს "ფროფერთი ინვესტი" საკუთრება **ფართი**(მშენებარე) **სართული13,ბინა N141,** 206.70 კვ.მ.

- შეთანხმება უძრავი ქონების ნასყიდობის შესახებ , დამოწმების თარიღი:15/05/2012 , საქართველოს იუსტიციის სამინისტროს საჯარო რეესტრის ეროვნული სააგენტო

01.14.03.039.007.01.142

შპს "ფროფერთი ინვესტი" საკუთრება **ფართი**(მშენებარე) **სართული14,ბინა N142,** 136.30 კვ.მ.

- შეთანხმება უძრავი ქონების ნასყიდობის შესახებ , დამოწმების თარიღი:15/05/2012 , საქართველოს იუსტიციის სამინისტროს საჯარო რეესტრის ეროვნული სააგენტო

01.14.03.039.007.01.500

ილია დარჩია საკუთრება **ავტოსადგომი**(მშენებარე) **N33** 18.00 კვ.მ.

- ნასყიდობის ხელშეკრულება N1-1725 , გაფორმების თარიღი:13/04/2007 ,ნოტარიუსი ქ. ხოტივარი

01.14.03.039.007.01.501

ილია დარჩია	საკუთრება	**ავტოსადგომი N34**(მშენებარე)	18.00 კვ.მ.

- ნასყიდობის ხელშეკრულება N1-1727 , გაფორმების თარიღი:13/04/2007 ,ნოტარიუსი ქ. ხოტივარი

01.14.03.039.007.01.502

იოსებ არევაძე	საკუთრება	**ავტოსადგომი N35**(მშენებარე)	18.00 კვ.მ.

- ნასყიდობის ხელშეკრულება N1-1722 , გაფორმების თარიღი:13/04/2007 ,ნოტარიუსი ქ. ხოტივარი

01.14.03.039.007.01.503

იოსებ არევაძე	საკუთრება	**ავტოსადგომი N36**(მშენებარე)	18.00 კვ.მ.

- ნასყიდობის ხელშეკრულება N1-1723 , გაფორმების თარიღი:13/04/2007 ,ნოტარიუსი ქ. ხოტივარი

01.14.03.039.007.01.504

შპს "მარიჯანი"	საკუთრება	**ავტოსადგომი N43**(მშენებარე)	18.00 კვ.მ.

- ქ. თბილისის ურბანული დაგეგმარების საქალაქო სამსახურის 2006 წლის 23 მარტის მშენებლობის ნებართვა N6/174 და 14 აგვისტოს ბრძანება N20/693.
- სანოტარო წესით 2005 წლის 20 აპრილს დამოწმებული ნასყიდობის ხელშეკრულება (რეესტრის N1-3604, ნოტარიუსი ც. ბერიძე).
- ნასყიდობის ხელშეკრულება გაფორმებული 2006 წლის 14 დეკემბერს დამოწმებული ნოტარიუსის ც. ბერიძის მიერ რეესტრით N1-13144

01.14.03.039.007.01.505

თამარ სხირტლაძე	საკუთრება	**ავტოსადგომი N44**(მშენებარე)	18.00 კვ.მ.

- უძრავი ნივთის ნასყიდობის ხელშეკრულება, დამოწმების თარიღი:24/09/2025 , საქართველოს იუსტიციის სამინისტროს საჯარო რეესტრის ეროვნული სააგენტო

01.14.03.039.007.01.507

ივანე შაორშაძე	საკუთრება	**ავტოსადგომი N46**(მშენებარე)	18.00 კვ.მ.

- უძრავი ქონების ნასყიდობის ხელშეკრულება ავტოსადგომის შეძენის შესახებ N1-203 , გაფორმების თარიღი:23/01/2008 ,ნოტარიუსი ქ. ხოტივარი

01.14.03.039.007.01.509

შპს "მარიჯანი"	საკუთრება	**ავტოსადგომი N59**(მშენებარე)	18.00 კვ.მ.

- ქ. თბილისის ურბანული დაგეგმარების საქალაქო სამსახურის 2006 წლის 23 მარტის მშენებლობის ნებართვა N6/174 და 14 აგვისტოს ბრძანება N20/693.
- ნასყიდობის ხელშეკრულება გაფორმებული 2006 წლის 15 დეკემბერს დამოწმებული ნოტარიუსის ც. ბერიძის მიერ რეესტრით N1-13173
- სანოტარო წესით 2005 წლის 20 აპრილს დამოწმებული ნასყიდობის ხელშეკრულება (რეესტრის N1-3604, ნოტარიუსი ც. ბერიძე).

01.14.03.039.007.01.510

შპს "მარიჯანი"	საკუთრება	**ავტოსადგომი N65**(მშენებარე)	18.00 კვ.მ.

- ქ. თბილისის ურბანული დაგეგმარების საქალაქო სამსახურის 2006 წლის 23 მარტის მშენებლობის ნებართვა N6/174 და 14 აგვისტოს ბრძანება N20/693.
- ნასყიდობის ხელშეკრულება გაფორმებული 2006 წლის 15 დეკემბერს დამოწმებული ნოტარიუსის ც. ბერიძის მიერ რეესტრით N1-13174
- სანოტარო წესით 2005 წლის 20 აპრილს დამოწმებული ნასყიდობის ხელშეკრულება (რეესტრის N1-3604, ნოტარიუსი ც. ბერიძე).

01.14.03.039.007.01.511

შპს "მარიჯანი"	საკუთრება	**ავტოსადგომი N66**(მშენებარე)	18.00 კვ.მ.

- ქ. თბილისის ურბანული დაგეგმარების საქალაქო სამსახურის 2006 წლის 23 მარტის მშენებლობის ნებართვა N6/174 და 14 აგვისტოს ბრძანება N20/693.
- ნასყიდობის ხელშეკრულება გაფორმებული 2006 წლის 15 დეკემბერს დამოწმებული ნოტარიუსის ც. ბერიძის მიერ რეესტრით N1-13187
- სანოტარო წესით 2005 წლის 20 აპრილს დამოწმებული ნასყიდობის ხელშეკრულება (რეესტრის N1-3604, ნოტარიუსი ც. ბერიძე).

01.14.03.039.007.01.512

შპს "მარიჯანი"	საკუთრება	**ავტოსადგომი N71**(მშენებარე)	18.00 კვ.მ.

- ქ. თბილისის ურბანული დაგეგმარების საქალაქო სამსახურის 2006 წლის 23 მარტის მშენებლობის ნებართვა N6/174 და 14 აგვისტოს ბრძანება N20/693.
- სანოტარო წესით 2005 წლის 20 აპრილს დამოწმებული ნასყიდობის ხელშეკრულება (რეესტრის N1-3604, ნოტარიუსი ც. ბერიძე).

01.14.03.039.007.01.513

ზურაბ კაკაურიძე	საკუთრება	**ავტისადგომი N72**(მშენებარე)	18.00 კვ.მ.

- ნასყიდობის ხელშეკრულება N1-7565 , გაფორმების თარიღი:14/12/2007 ,ნოტარიუსი ქ. ხოტივარი

01.14.03.039.007.01.514

იური აღაპიშვილი	საკუთრება	**ავტოსადგომი N77**(მშენებარე)	18.00 კვ.მ.

- უძრავი ნივთის ნასყიდობის ხელშეკრულება , გაფორმების თარიღი:18/04/2013 , საქართველოს იუსტიციის სამინისტროს საჯარო რეესტრის ეროვნული სააგენტო

01.14.03.039.007.01.515

დავით ჭელიძე	საკუთრება	**ავტოსადგომი N76**(მშენებარე)	18.00 კვ.მ.

- ნასყიდობის ხელშეკრულება , გაფორმების თარიღი:05/05/2009 , საქართველოს იუსტიციის სამინისტროს საჯარო რეესტრის ეროვნული სააგენტო

01.14.03.039.007.01.516

მერაბ ბოლქვაძე	საკუთრება	**ავტოსადგომი N82**(მშენებარე)	18.00 კვ.მ.

- ნასყიდობის ხელშეკრულება N1-1524 , გაფორმების თარიღი:02/04/2008 ,ნოტარიუსი ქ. ხოტივარი

01.14.03.039.007.01.517

შპს "მარიჯანი"	საკუთრება	**ავტოსადგომი N83**(მშენებარე)	18.00 კვ.მ.

- სანოტარო წესით 2005 წლის 20 აპრილს დამოწმებული ნასყიდობის ხელშეკრულება (რეესტრის N1-3604, ნოტარიუსი ც. ბერიძე).
- ქ. თბილისის ურბანული დაგეგმარების საქალაქო სამსახურის 2006 წლის 23 მარტის მშენებლობის ნებართვა N6/174 და 14 აგვისტოს ბრძანება N20/693.
- ნასყიდობის ხელშეკრულება გაფორმებული 2006 წლის 15 დეკემბერს დამოწმებული ნოტარიუსის ც. ბერიძის მიერ რეესტრით N1-13200

01.14.03.039.007.01.518

ნინო მუსელიანი	საკუთრება	**ავტოსადგომი N86**(მშენებარე)	18.00 კვ.მ.

- შეთანხმება (უძრავი ქონების გადახდის განვადებით ნასყიდობის შესახებ) , დამოწმების თარიღი:28/05/2012 , საქართველოს იუსტიციის სამინისტროს საჯარო რეესტრის ეროვნული სააგენტო

01.14.03.039.007.01.519

შპს "მარიჯანი"	საკუთრება	**ავტოსადგომი N87**(მშენებარე)	18.00 კვ.მ.

- სანოტარო წესით 2005 წლის 20 აპრილს დამოწმებული ნასყიდობის ხელშეკრულება (რეესტრის N1-3604, ნოტარიუსი ც. ბერიძე).
- ნასყიდობის ხელშეკრულება გაფორმებული 2006 წლის 15 დეკემბერს დამოწმებული ნოტარიუსის ც. ბერიძის მიერ რეესტრით N1-13197

- ქ. თბილისის ურბანული დაგეგმარების საქალაქო სამსახურის 2006 წლის 23 მარტის მშენებლობის ნებართვა N6/174 და 14 აგვისტოს ბრძანება N20/693.

01.14.03.039.007.01.520

შპს "მარიჯანი"	საკუთრება	**ავტოსადგომი N31**(მშენებარე)	18.00 კვ.მ.

- შპს "მარიჯანი"-ს დირექტორის განცხადება , N1-13239 , გაფორმების თარიღი:04/10/2006 ,ნოტარიუსი ნ. გინტური

01.14.03.039.007.01.521

შპს "მარიჯანი"	საკუთრება	**ავტოსადგომი N32**(მშენებარე)	18.00 კვ.მ.

- შპს "მარიჯანი"-ს დირექტორის განცხადება , N1-13239 , გაფორმების თარიღი:04/10/2006 ,ნოტარიუსი ნ. გინტური

01.14.03.039.007.01.522

შპს "მარიჯანი"	საკუთრება	**ავტოსადგომი N37**(მშენებარე)	18.00 კვ.მ.

- შპს "მარიჯანი"-ს დირექტორის განცხადება , N1-13239 , გაფორმების თარიღი:04/10/2006 ,ნოტარიუსი ნ. გინტური

01.14.03.039.007.01.525.001

შპს "ფროფერთი ინვესტი" საკუთრება **ავტოსადგომი N1**(მშენებარე) 18.00 კვ.მ.

- შეთანხმება უძრავი ქონების ნასყიდობის შესახებ , გაფორმების თარიღი:15/05/2012 , საქართველოს იუსტიციის სამინისტროს საჯარო რეესტრის ეროვნული სააგენტო

01.14.03.039.007.01.525.002

შპს "ფროფერთი ინვესტი" საკუთრება **ავტოსადგომი N2**(მშენებარე) 18.00 კვ.მ.

- შეთანხმება უძრავი ქონების ნასყიდობის შესახებ , დამოწმების თარიღი:15/05/2012 , საქართველოს იუსტიციის სამინისტროს საჯარო რეესტრის ეროვნული სააგენტო

01.14.03.039.007.01.525.003

თამაზი ბერიძე საკუთრება **ავტოსადგომი N3**(მშენებარე) 18.00 კვ.მ.

- ხელშეკრულება (უძრავი ქონების ნასყიდობის შესახებ), დამოწმების თარიღი: 02/06/2017, საქართველოს იუსტიციის სამინისტრო საჯარო რეესტრის ეროვნული სააგენტო.

01.14.03.039.007.01.525.004

ივანე ბიძინაშვილი საკუთრება **ავტოსადგომი N4**(მშენებარე) 18.00 კვ.მ.

- ხელშეკრულება (უძრავი ქონების ნასყიდობის შესახებ) , გაფორმების თარიღი:06/06/2017 , საქართველოს იუსტიციის სამინისტროს საჯარო რეესტრის ეროვნული სააგენტო

01.14.03.039.007.01.525.005

შპს "ფროფერთი ინვესტი" საკუთრება **ავტოსადგომი N5**(მშენებარე) 18.00 კვ.მ.

- შეთანხმება უძრავი ქონების ნასყიდობის შესახებ , დამოწმების თარიღი:15/05/2012 , საქართველოს იუსტიციის სამინისტროს საჯარო რეესტრის ეროვნული სააგენტო

01.14.03.039.007.01.525.006

დავით თოლორაია საკუთრება **ავტოსადგომი N6**(მშენებარე) 18.00 კვ.მ.

- უძრავი ნივთის ჩუქების ხელშეკრულება , გაფორმების თარიღი:24/09/2020 , საქართველოს იუსტიციის სამინისტროს საჯარო რეესტრის ეროვნული სააგენტო

01.14.03.039.007.01.525.007

დიმიტრი ბაღაშვილი საკუთრება **ავტოსადგომი N7**(მშენებარე) 18.00 კვ.მ.

- უძრავი ნივთის ჩუქების ხელშეკრულება , გაფორმების თარიღი:28/10/2022 , საქართველოს იუსტიციის სამინისტროს საჯარო რეესტრის ეროვნული სააგენტო

01.14.03.039.007.01.525.008

ანა ორმოცაძე საკუთრება **ავტოსადგომი N8**(მშენებარე) 18.00 კვ.მ.

- ჩუქების ხელშეკრულება , გაფორმების თარიღი:19/03/2024 , საქართველოს იუსტიციის სამინისტროს საჯარო რეესტრის ეროვნული სააგენტო

01.14.03.039.007.01.525.009

შპს "ფროფერთი ინვესტი" საკუთრება **ავტოსადგომი N9**(მშენებარე) 18.00 კვ.მ.

- შეთანხმება უძრავი ქონების ნასყიდობის შესახებ , დამოწმების თარიღი:15/05/2012 , საქართველოს იუსტიციის სამინისტროს საჯარო რეესტრის ეროვნული სააგენტო

01.14.03.039.007.01.525.010

შპს "ფროფერთი ინვესტი"	საკუთრება	**ავტოსადგომი N10**(მშენებარე)	18.00 კვ.მ.

- შეთანხმება უძრავი ქონების ნასყიდობის შესახებ , დამოწმების თარიღი:15/05/2012 , საქართველოს იუსტიციის სამინისტროს საჯარო რეესტრის ეროვნული სააგენტო

01.14.03.039.007.01.525.011

შპს "ფროფერთი ინვესტი"	საკუთრება	**ავტოსადგომი N11**(მშენებარე)	18.00 კვ.მ.

- შეთანხმება უძრავი ქონების ნასყიდობის შესახებ , დამოწმების თარიღი:15/05/2012 ,

საქართველოს იუსტიციის სამინისტროს საჯარო რეესტრის ეროვნული სააგენტო

01.14.03.039.007.01.525.012

შპს "ფროფერთი ინვესტი"	საკუთრება	**ავტოსადგომი N12**(მშენებარე)	18.00 კვ.მ.

- შეთანხმება უძრავი ქონების ნასყიდობის შესახებ , დამოწმების თარიღი:15/05/2012 , საქართველოს იუსტიციის სამინისტროს საჯარო რეესტრის ეროვნული სააგენტო

01.14.03.039.007.01.525.013

გიორგი ცხაკაია	საკუთრება	**ავტოსადგომი N13**(მშენებარე)	18.00 კვ.მ.

- ხელშეკრულება უძრავი ქონების ნასყიდობის შესახებ , გაფორმების თარიღი:31/05/2017 ,სსიპ საქართველოს იუსტიციის სამინისტრო საჯარო რეესტრის ეროვნული სააგენტო

01.14.03.039.007.01.525.014

შპს "ფროფერთი ინვესტი"	საკუთრება	**ავტოსადგომი N14**(მშენებარე)	18.00 კვ.მ.

- შეთანხმება უძრავი ქონების ნასყიდობის შესახებ , დამოწმების თარიღი:15/05/2012 , საქართველოს იუსტიციის სამინისტროს საჯარო რეესტრის ეროვნული სააგენტო

01.14.03.039.007.01.525.015

შპს "ფროფერთი ინვესტი"	საკუთრება	**ავტოსადგომი N15**(მშენებარე)	18.00 კვ.მ.

- შეთანხმება უძრავი ქონების ნასყიდობის შესახებ , დამოწმების თარიღი:15/05/2012 , საქართველოს იუსტიციის სამინისტროს საჯარო რეესტრის ეროვნული სააგენტო

01.14.03.039.007.01.525.016

შპს "ფროფერთი ინვესტი"	საკუთრება	**ავტოსადგომი N16**(მშენებარე)	18.00 კვ.მ.

- შეთანხმება უძრავი ქონების ნასყიდობის შესახებ , დამოწმების თარიღი:15/05/2012 , საქართველოს იუსტიციის სამინისტროს საჯარო რეესტრის ეროვნული სააგენტო

01.14.03.039.007.01.525.017

თამარ კოხრეიძე	საკუთრება	**ავტოსადგომი N17**(მშენებარე)	18.00 კვ.მ.

- ხელშეკრულება უძრავი ქონების ნასყიდობის შესახებ , გაფორმების თარიღი:01/06/2017 ,სსიპ საქართველოს იუსტიციის სამინისტრო საჯარო რეესტრის ეროვნული სააგენტო

01.14.03.039.007.01.525.018

შპს "ფროფერთი ინვესტი"	საკუთრება	**ავტოსადგომი N18**(მშენებარე)	18.00 კვ.მ.

- შეთანხმება უძრავი ქონების ნასყიდობის შესახებ , დამოწმების თარიღი:15/05/2012 , საქართველოს იუსტიციის სამინისტროს საჯარო რეესტრის ეროვნული სააგენტო

01.14.03.039.007.01.525.019

შპს "ფროფერთი ინვესტი"	საკუთრება	**ავტოსადგომი N19**(მშენებარე)	18.00 კვ.მ.

- შეთანხმება უძრავი ქონების ნასყიდობის შესახებ , დამოწმების თარიღი:15/05/2012 , საქართველოს იუსტიციის სამინისტროს საჯარო რეესტრის ეროვნული სააგენტო

01.14.03.039.007.01.525.020

შპს "ფროფერთი ინვესტი"	საკუთრება	**ავტოსადგომი N20**(მშენებარე)	18.00 კვ.მ.

- შეთანხმება უძრავი ქონების ნასყიდობის შესახებ , დამოწმების თარიღი:15/05/2012 , საქართველოს იუსტიციის სამინისტროს საჯარო რეესტრის ეროვნული სააგენტო

01.14.03.039.007.01.525.021

შპს "ფროფერთი ინვესტი"	საკუთრება	**ავტოსადგომი N21**(მშენებარე)	18.00 კვ.მ.

- შეთანხმება უძრავი ქონების ნასყიდობის შესახებ , დამოწმების თარიღი:15/05/2012 , საქართველოს იუსტიციის სამინისტროს საჯარო რეესტრის ეროვნული სააგენტო

01.14.03.039.007.01.525.022

შპს "ფროფერთი ინვესტი"	საკუთრება	**ავტოსადგომი N22**(მშენებარე)	18.00 კვ.მ.

- შეთანხმება უძრავი ქონების ნასყიდობის შესახებ , დამოწმების თარიღი:15/05/2012 , საქართველოს იუსტიციის სამინისტროს საჯარო რეესტრის ეროვნული სააგენტო

01.14.03.039.007.01.525.023

გიორგი შერმაზანაშვილი	საკუთრება	**ავტოსადგომი N23**(მშენებარე)	18.00 კვ.მ.

- ხელშეკრულება (უძრავი ქონების ნასყიდობის შესახებ) , გაფორმების თარიღი:31/05/2017 , საქართველოს იუსტიციის სამინისტროს საჯარო რეესტრის ეროვნული სააგენტო

01.14.03.039.007.01.525.024

გიორგი შერმაზანაშვილი	საკუთრება	**ავტოსადგომი N24**(მშენებარე)	18.00 კვ.მ.

- ხელშეკრულება (უძრავი ქონების ნასყიდობის შესახებ) , გაფორმების

თარიღი:31/05/2017 , საქართველოს იუსტიციის სამინისტროს საჯარო რეესტრის ეროვნული სააგენტო

01.14.03.039.007.01.525.025

შპს "ფროფერთი ინვესტი" საკუთრება **ავტოსადგომი N25**(მშენებარე) 18.00 კვ.მ.

- შეთანხმება უძრავი ქონების ნასყიდობის შესახებ , დამოწმების თარიღი:15/05/2012 , საქართველოს იუსტიციის სამინისტროს საჯარო რეესტრის ეროვნული სააგენტო

01.14.03.039.007.01.525.026

შპს "ფროფერთი ინვესტი" საკუთრება **ავტოსადგომი N26**(მშენებარე) 18.00 კვ.მ.

- შეთანხმება უძრავი ქონების ნასყიდობის შესახებ , დამოწმების თარიღი:15/05/2012 , საქართველოს იუსტიციის სამინისტროს საჯარო რეესტრის ეროვნული სააგენტო

01.14.03.039.007.01.525.027

შპს "ფროფერთი ინვესტი" საკუთრება **ავტოსადგომი N27**(მშენებარე) 18.00 კვ.მ.

- შეთანხმება უძრავი ქონების ნასყიდობის შესახებ , დამოწმების თარიღი:15/05/2012 , საქართველოს იუსტიციის სამინისტროს საჯარო რეესტრის ეროვნული სააგენტო

01.14.03.039.007.01.525.028

შპს "ფროფერთი ინვესტი" საკუთრება **ავტოსადგომი N28**(მშენებარე) 18.00 კვ.მ.

- შეთანხმება უძრავი ქონების ნასყიდობის შესახებ , დამოწმების თარიღი:15/05/2012 , საქართველოს იუსტიციის სამინისტროს საჯარო რეესტრის ეროვნული სააგენტო

01.14.03.039.007.01.525.029

შპს "ფროფერთი ინვესტი" საკუთრება **ავტოსადგომი N29**(მშენებარე) 18.00 კვ.მ.

- შეთანხმება უძრავი ქონების ნასყიდობის შესახებ , დამოწმების თარიღი:15/05/2012 , საქართველოს იუსტიციის სამინისტროს საჯარო რეესტრის ეროვნული სააგენტო

01.14.03.039.007.01.525.030

შპს "ფროფერთი ინვესტი" საკუთრება **ავტოსადგომი N30**(მშენებარე) 18.00 კვ.მ.

- შეთანხმება უძრავი ქონების ნასყიდობის შესახებ , დამოწმების თარიღი:15/05/2012 , საქართველოს იუსტიციის სამინისტროს საჯარო რეესტრის ეროვნული სააგენტო

01.14.03.039.007.01.525.038

შპს "ფროფერთი ინვესტი" საკუთრება **ავტოსადგომი** 18.00

N38(მშენებარე) კვ.მ.

- შეთანხმება უძრავი ქონების ნასყიდობის შესახებ , დამოწმების თარიღი:15/05/2012 , საქართველოს იუსტიციის სამინისტროს საჯარო რეესტრის ეროვნული სააგენტო

01.14.03.039.007.01.525.039

შპს "ფროფერთი ინვესტი" საკუთრება **ავტოსადგომი** 18.00
N39(მშენებარე) კვ.მ.

- შეთანხმება უძრავი ქონების ნასყიდობის შესახებ , დამოწმების თარიღი:15/05/2012 , საქართველოს იუსტიციის სამინისტროს საჯარო რეესტრის ეროვნული სააგენტო

01.14.03.039.007.01.525.040

მამუკა ნებულიშვილი საკუთრება **ავტოსადგომი** 18.00
N40(მშენებარე) კვ.მ.

- ხელშეკრულება (უძრავი ქონების ნასყიდობის შესახებ) , გაფორმების თარიღი:31/05/2017 , საქართველოს იუსტიციის სამინისტროს საჯარო რეესტრის ეროვნული სააგენტო

01.14.03.039.007.01.525.041

თენგიზ ცინცაძე საკუთრება **ავტოსადგომი** 18.00
N41(მშენებარე) კვ.მ.

- ხელშეკრულება (უძრავი ქონების ნასყიდობის) , დამოწმების თარიღი: 01/06/2017, საქართველოს იუსტიციის სამინისტრო საჯარო რეესტრის ეროვნული სააგენტო.

01.14.03.039.007.01.525.042

ნატალია გავაშელიშვილი საკუთრება **ავტოსადგომი** 18.00
N42(მშენებარე) კვ.მ.

- ხელშეკრულება უძრავი ქონების ნასყიდობის შესახებ , გაფორმების თარიღი:02/06/2017 , საქართველოს იუსტიციის სამინისტროს საჯარო რეესტრის ეროვნული სააგენტო

01.14.03.039.007.01.525.045

მარიამ გორდაძე საკუთრება **ავტოსადგომი** 18.00
N45(მშენებარე) კვ.მ.

- უძრავი ნივთის ნასყიდობის ხელშეკრულება , დამოწმების თარიღი21/07/2020, , საქართველოს იუსტიციის სამინისტროს საჯარო რეესტრის ეროვნული სააგენტო

01.14.03.039.007.01.525.047

გიორგი დიასამიძე საკუთრება **ავტოსადგომი** 18.00
N47(მშენებარე) კვ.მ.

- ნასყიდობის ხელშეკრულება , გაფორმების თარიღი:09/07/2018 , საქართველოს

იუსტიციის სამინისტროს საჯარო რეესტრის ეროვნული სააგენტო

01.14.03.039.007.01.525.048

შპს "ფროფერთი ინვესტი"	საკუთრება	**ავტოსადგომი N48**(მშენებარე)	18.00 კვ.მ.

- შეთანხმება უძრავი ქონების ნასყიდობის შესახებ , დამოწმების თარიღი:15/05/2012 , საქართველოს იუსტიციის სამინისტროს საჯარო რეესტრის ეროვნული სააგენტო

01.14.03.039.007.01.525.049

შპს "ფროფერთი ინვესტი"	საკუთრება	**ავტოსადგომი N49**(მშენებარე)	18.00 კვ.მ.

- შეთანხმება უძრავი ქონების ნასყიდობის შესახებ , დამოწმების თარიღი:15/05/2012 , საქართველოს იუსტიციის სამინისტროს საჯარო რეესტრის ეროვნული სააგენტო

01.14.03.039.007.01.525.050

შპს "ფროფერთი ინვესტი"	საკუთრება	**ავტოსადგომი N50**(მშენებარე)	18.00 კვ.მ.

- შეთანხმება უძრავი ქონების ნასყიდობის შესახებ , დამოწმების თარიღი:15/05/2012 , საქართველოს იუსტიციის სამინისტროს საჯარო რეესტრის ეროვნული სააგენტო

01.14.03.039.007.01.525.051

შპს "ფროფერთი ინვესტი"	საკუთრება	**ავტოსადგომი N51**(მშენებარე)	18.00 კვ.მ.

- შეთანხმება უძრავი ქონების ნასყიდობის შესახებ , დამოწმების თარიღი:15/05/2012 , საქართველოს იუსტიციის სამინისტროს საჯარო რეესტრის ეროვნული სააგენტო

01.14.03.039.007.01.525.052

შპს "ფროფერთი ინვესტი"	საკუთრება	**ავტოსადგომი N52**(მშენებარე)	18.00 კვ.მ.

- შეთანხმება უძრავი ქონების ნასყიდობის შესახებ , დამოწმების თარიღი:15/05/2012 , საქართველოს იუსტიციის სამინისტროს საჯარო რეესტრის ეროვნული სააგენტო

01.14.03.039.007.01.525.053

შპს "ფროფერთი ინვესტი"	საკუთრება	**ავტოსადგომი N53**(მშენებარე)	18.00 კვ.მ.

- შეთანხმება უძრავი ქონების ნასყიდობის შესახებ , დამოწმების თარიღი:15/05/2012 , საქართველოს იუსტიციის სამინისტროს საჯარო რეესტრის ეროვნული სააგენტო

01.14.03.039.007.01.525.054

შპს "ფროფერთი ინვესტი"	საკუთრება	**ავტოსადგომი N54**(მშენებარე)	18.00 კვ.მ.

- შეთანხმება უძრავი ქონების ნასყიდობის შესახებ , დამოწმების თარიღი:15/05/2012 , საქართველოს იუსტიციის სამინისტროს საჯარო რეესტრის ეროვნული სააგენტო

01.14.03.039.007.01.525.055

ირაკლი კოხრეიძე	საკუთრება	**ავტოსადგომი N55**(მშენებარე)	18.00 კვ.მ.

- უძრავი ნივთის ჩუქების ხელშეკრულება , გაფორმების თარიღი:10/01/2024 , საქართველოს იუსტიციის სამინისტროს საჯარო რეესტრის ეროვნული სააგენტო

01.14.03.039.007.01.525.056

შპს "ფროფერთი ინვესტი"	საკუთრება	**ავტოსადგომი N56**(მშენებარე)	18.00 კვ.მ.

- შეთანხმება უძრავი ქონების ნასყიდობის შესახებ , დამოწმების თარიღი:15/05/2012 , საქართველოს იუსტიციის სამინისტროს საჯარო რეესტრის ეროვნული სააგენტო

01.14.03.039.007.01.525.057

შპს "ფროფერთი ინვესტი"	საკუთრება	**ავტოსადგომი N57**(მშენებარე)	18.00 კვ.მ.

- შეთანხმება უძრავი ქონების ნასყიდობის შესახებ , დამოწმების თარიღი:15/05/2012 , საქართველოს იუსტიციის სამინისტროს საჯარო რეესტრის ეროვნული სააგენტო

01.14.03.039.007.01.525.058

ლიანა გოთაიძე	საკუთრება	**ავტოსადგომი N58**(მშენებარე)	18.00 კვ.მ.

- ნასყიდობის ხელშეკრულება , გაფორმების თარიღი:11/12/2025 , საქართველოს იუსტიციის სამინისტროს საჯარო რეესტრის ეროვნული სააგენტო

01.14.03.039.007.01.525.060

შპს "ფროფერთი ინვესტი"	საკუთრება	**ავტოსადგომი N60**(მშენებარე)	18.00 კვ.მ.

- შეთანხმება უძრავი ქონების ნასყიდობის შესახებ , დამოწმების თარიღი:15/05/2012 , საქართველოს იუსტიციის სამინისტროს საჯარო რეესტრის ეროვნული სააგენტო

01.14.03.039.007.01.525.061

შპს "ფროფერთი ინვესტი"	საკუთრება	**ავტოსადგომი N61**(მშენებარე)	18.00 კვ.მ.

- შეთანხმება უძრავი ქონების ნასყიდობის შესახებ , დამოწმების თარიღი:15/05/2012 , საქართველოს იუსტიციის სამინისტროს საჯარო რეესტრის ეროვნული სააგენტო

01.14.03.039.007.01.525.062

შპს "ფროფერთი ინვესტი"	საკუთრება	**ავტოსადგომი N62**(მშენებარე)	18.00 კვ.მ.

- შეთანხმება უძრავი ქონების ნასყიდობის შესახებ , დამოწმების თარიღი:15/05/2012 , საქართველოს იუსტიციის სამინისტროს საჯარო რეესტრის ეროვნული სააგენტო

01.14.03.039.007.01.525.063

შპს "ფროფერთი ინვესტი"	საკუთრება	**ავტოსადგომი N63**(მშენებარე)	18.00 კვ.მ.

- შეთანხმება უძრავი ქონების ნასყიდობის შესახებ , დამოწმების თარიღი:15/05/2012 , საქართველოს იუსტიციის სამინისტროს საჯარო რეესტრის ეროვნული სააგენტო

01.14.03.039.007.01.525.064

შპს "ფროფერთი ინვესტი"	საკუთრება	**ავტოსადგომი N64**(მშენებარე)	18.00 კვ.მ.

- შეთანხმება უძრავი ქონების ნასყიდობის შესახებ , დამოწმების თარიღი:15/05/2012 , საქართველოს იუსტიციის სამინისტროს საჯარო რეესტრის ეროვნული სააგენტო

01.14.03.039.007.01.525.067

შპს "ფროფერთი ინვესტი"	საკუთრება	**ავტოსადგომი N67**(მშენებარე)	18.00 კვ.მ.

- შეთანხმება უძრავი ქონების ნასყიდობის შესახებ , დამოწმების თარიღი:15/05/2012 , საქართველოს იუსტიციის სამინისტროს საჯარო რეესტრის ეროვნული სააგენტო

01.14.03.039.007.01.525.068

შპს "ფროფერთი ინვესტი"	საკუთრება	**ავტოსადგომი N68**(მშენებარე)	18.00 კვ.მ.

- შეთანხმება უძრავი ქონების ნასყიდობის შესახებ , დამოწმების თარიღი:15/05/2012 , საქართველოს იუსტიციის სამინისტროს საჯარო რეესტრის ეროვნული სააგენტო

01.14.03.039.007.01.525.069

შპს "ფროფერთი ინვესტი"	საკუთრება	**ავტოსადგომი N69**(მშენებარე)	18.00 კვ.მ.

- შეთანხმება უძრავი ქონების ნასყიდობის შესახებ , დამოწმების თარიღი:15/05/2012 , საქართველოს იუსტიციის სამინისტროს საჯარო რეესტრის ეროვნული სააგენტო

01.14.03.039.007.01.525.070

შპს "ფროფერთი ინვესტი"	საკუთრება	**ავტოსადგომი N70**(მშენებარე)	18.00 კვ.მ.

- შეთანხმება უძრავი ქონების ნასყიდობის შესახებ , დამოწმების თარიღი:15/05/2012 ,

საქართველოს იუსტიციის სამინისტროს საჯარო რეესტრის ეროვნული სააგენტო

01.14.03.039.007.01.525.073

შპს "ფროფერთი ინვესტი" საკუთრება **ავტოსადგომი N73**(მშენებარე) 18.00 კვ.მ.

- შეთანხმება უძრავი ქონების ნასყიდობის შესახებ , დამოწმების თარიღი:15/05/2012 , საქართველოს იუსტიციის სამინისტროს საჯარო რეესტრის ეროვნული სააგენტო

01.14.03.039.007.01.525.074

შპს "ფროფერთი ინვესტი" საკუთრება **ავტოსადგომი N74**(მშენებარე) 18.00 კვ.მ.

- შეთანხმება უძრავი ქონების ნასყიდობის შესახებ , დამოწმების თარიღი:15/05/2012 , საქართველოს იუსტიციის სამინისტროს საჯარო რეესტრის ეროვნული სააგენტო

01.14.03.039.007.01.525.075

შპს "ფროფერთი ინვესტი" საკუთრება **ავტოსადგომი N75**(მშენებარე) 18.00 კვ.მ.

- შეთანხმება უძრავი ქონების ნასყიდობის შესახებ , დამოწმების თარიღი:15/05/2012 , საქართველოს იუსტიციის სამინისტროს საჯარო რეესტრის ეროვნული სააგენტო

01.14.03.039.007.01.525.078

შპს "ფროფერთი ინვესტი" საკუთრება **ავტოსადგომი N78**(მშენებარე) 18.00 კვ.მ.

- შეთანხმება უძრავი ქონების ნასყიდობის შესახებ , დამოწმების თარიღი:15/05/2012 , საქართველოს იუსტიციის სამინისტროს საჯარო რეესტრის ეროვნული სააგენტო

01.14.03.039.007.01.525.079

შპს "ფროფერთი ინვესტი" საკუთრება **ავტოსადგომი N79**(მშენებარე) 18.00 კვ.მ.

- შეთანხმება უძრავი ქონების ნასყიდობის შესახებ , დამოწმების თარიღი:15/05/2012 , საქართველოს იუსტიციის სამინისტროს საჯარო რეესტრის ეროვნული სააგენტო

01.14.03.039.007.01.525.081

შპს "ფროფერთი ინვესტი" საკუთრება **ავტოსადგომი N81**(მშენებარე) 18.00 კვ.მ.

- შეთანხმება უძრავი ქონების ნასყიდობის შესახებ , დამოწმების თარიღი:15/05/2012 , საქართველოს იუსტიციის სამინისტროს საჯარო რეესტრის ეროვნული სააგენტო

01.14.03.039.007.01.525.085

შპს "ფროფერთი ინვესტი" საკუთრება **ავტოსადგომი N85**(მშენებარე) 18.00 კვ.მ.

- შეთანხმება უძრავი ქონების ნასყიდობის შესახებ , დამოწმების თარიღი:15/05/2012 , საქართველოს იუსტიციის სამინისტროს საჯარო რეესტრის ეროვნული სააგენტო

01.14.03.039.007.01.525.088

შპს "ფროფერთი ინვესტი" საკუთრება **ავტოსადგომი N88**(მშენებარე) 18.00 კვ.მ.

- შეთანხმება უძრავი ქონების ნასყიდობის შესახებ , დამოწმების თარიღი:15/05/2012 , საქართველოს იუსტიციის სამინისტროს საჯარო რეესტრის ეროვნული სააგენტო

01.14.03.039.007.01.525.089

შპს "ფროფერთი ინვესტი" საკუთრება **ავტოსადგომი N89**(მშენებარე) 18.00 კვ.მ.

- შეთანხმება უძრავი ქონების ნასყიდობის შესახებ , დამოწმების თარიღი:15/05/2012 , საქართველოს იუსტიციის სამინისტროს საჯარო რეესტრის ეროვნული სააგენტო

01.14.03.039.007.01.525.090

შპს "ფროფერთი ინვესტი" საკუთრება **ავტოსადგომი N90**(მშენებარე) 18.00 კვ.მ.

- შეთანხმება უძრავი ქონების ნასყიდობის შესახებ , დამოწმების თარიღი:15/05/2012 , საქართველოს იუსტიციის სამინისტროს საჯარო რეესტრის ეროვნული სააგენტო

01.14.03.039.007.01.525.091

შპს "ფროფერთი ინვესტი" საკუთრება **ავტოსადგომი N91**(მშენებარე) 18.00 კვ.მ.

- შეთანხმება უძრავი ქონების ნასყიდობის შესახებ , დამოწმების თარიღი:15/05/2012 , საქართველოს იუსტიციის სამინისტროს საჯარო რეესტრის ეროვნული სააგენტო

01.14.03.039.007.01.525.092

შპს "ფროფერთი ინვესტი" საკუთრება **ავტოსადგომი N92**(მშენებარე) 18.00 კვ.მ.

- შეთანხმება უძრავი ქონების ნასყიდობის შესახებ , დამოწმების თარიღი:15/05/2012 , საქართველოს იუსტიციის სამინისტროს საჯარო რეესტრის ეროვნული სააგენტო

01.14.03.039.007.01.525.093

შპს "ფროფერთი ინვესტი" საკუთრება **ავტოსადგომი N93**(მშენებარე) 18.00 კვ.მ.

- შეთანხმება უძრავი ქონების ნასყიდობის შესახებ , დამოწმების თარიღი:15/05/2012 , საქართველოს იუსტიციის სამინისტროს საჯარო რეესტრის ეროვნული სააგენტო

01.14.03.039.007.01.525.094

შპს "ფროფერთი ინვესტი"	საკუთრება	**ავტოსადგომი N94**(მშენებარე)	18.00 კვ.მ.

- შეთანხმება უძრავი ქონების ნასყიდობის შესახებ , დამოწმების თარიღი:15/05/2012 , საქართველოს იუსტიციის სამინისტროს საჯარო რეესტრის ეროვნული სააგენტო

01.14.03.039.007.01.525.095

შპს "ფროფერთი ინვესტი"	საკუთრება	**ავტოსადგომი N95**(მშენებარე)	18.00 კვ.მ.

- შეთანხმება უძრავი ქონების ნასყიდობის შესახებ , დამოწმების თარიღი:15/05/2012 , საქართველოს იუსტიციის სამინისტროს საჯარო რეესტრის ეროვნული სააგენტო

01.14.03.039.007.01.525.096

შპს "ფროფერთი ინვესტი"	საკუთრება	**ავტოსადგომი N96**(მშენებარე)	18.00 კვ.მ.

- შეთანხმება უძრავი ქონების ნასყიდობის შესახებ , დამოწმების თარიღი:15/05/2012 , საქართველოს იუსტიციის სამინისტროს საჯარო რეესტრის ეროვნული სააგენტო

01.14.03.039.007.01.526.001

რეგისტრაცია გაუქმებულია	საკუთრება	**ტერასა N1**(მშენებარე)	**სართული3,**	50.71 კვ.მ.

- შპს "საბურთალო"-ს ID ნომერი:405411095 დირექტორის გადაწყვეტილება, დამოწმების თარიღი12/12/2025, საქართველოს იუსტიციის სამინისტროს საჯარო რეესტრის ეროვნული სააგენტო
- განკარგულება-N25.1984.2226, რეგისტრაციის თარიღი:24/11/2025, ქალაქ თბილისისი მუნიციპალიტეტის მთავრობა

01.14.03.039.007.01.526.002

რეგისტრაცია გაუქმებულია	საკუთრება	**ტერასა N2**(მშენებარე)	**სართული3,**	59.17 კვ.მ.

- შპს "საბურთალო"-ს ID ნომერი:405411095 დირექტორის გადაწყვეტილება, დამოწმების თარიღი12/12/2025, საქართველოს იუსტიციის სამინისტროს საჯარო რეესტრის ეროვნული სააგენტო
- განკარგულება-N25.1984.2226, რეგისტრაციის თარიღი:24/11/2025, ქალაქ თბილისისი მუნიციპალიტეტის მთავრობა

01.14.03.039.007.01.526.003

რეგისტრაცია გაუქმებულია	საკუთრება	**ტერასა N3**(მშენებარე)	**სართული3,**	96.62 კვ.მ.

- შპს "საბურთალო"-ს ID ნომერი:405411095 დირექტორის გადაწყვეტილება, დამოწმების თარიღი12/12/2025, საქართველოს იუსტიციის სამინისტროს საჯარო რეესტრის ეროვნული სააგენტო

- განკარგულება-N25.1984.2226, რეგისტრაციის თარიღი:24/11/2025, ქალაქ თბილისისი მუნიციპალიტეტის მთავრობა

01.14.03.039.007.01.526.004

რეგისტრაცია გაუქმებულია საკუთრება **ტერასა N4**(მშენებარე) **სართული3,** 98.71 კვ.მ.

- შპს "საბურთალო"-ს ID ნომერი:405411095 დირექტორის გადაწყვეტილება, დამოწმების თარიღი12/12/2025, საქართველოს იუსტიციის სამინისტროს საჯარო რეესტრის ეროვნული სააგენტო
- განკარგულება-N25.1984.2226, რეგისტრაციის თარიღი:24/11/2025, ქალაქ თბილისისი მუნიციპალიტეტის მთავრობა

01.14.03.039.007.01.526.005

რეგისტრაცია გაუქმებულია საკუთრება **ტერასა N5**(მშენებარე) **სართული3,** 93.58 კვ.მ.

- განკარგულება-N25.1984.2226, რეგისტრაციის თარიღი:24/11/2025, ქალაქ თბილისისი მუნიციპალიტეტის მთავრობა
- შპს "საბურთალო"-ს ID ნომერი:405411095 დირექტორის გადაწყვეტილება, დამოწმების თარიღი12/12/2025, საქართველოს იუსტიციის სამინისტროს საჯარო რეესტრის ეროვნული სააგენტო

01.14.03.039.007.01.526.006

რეგისტრაცია გაუქმებულია საკუთრება **ტერასა N6**(მშენებარე) **სართული3,** 95.60 კვ.მ.

- შპს "საბურთალო"-ს ID ნომერი:405411095 დირექტორის გადაწყვეტილება, დამოწმების თარიღი12/12/2025, საქართველოს იუსტიციის სამინისტროს საჯარო რეესტრის ეროვნული სააგენტო
- განკარგულება-N25.1984.2226, რეგისტრაციის თარიღი:24/11/2025, ქალაქ თბილისისი მუნიციპალიტეტის მთავრობა

01.14.03.039.007.01.526.007

რეგისტრაცია გაუქმებულია საკუთრება **ტერასა N7**(მშენებარე) **სართული3,** 97.61 კვ.მ.

- შპს "საბურთალო"-ს ID ნომერი:405411095 დირექტორის გადაწყვეტილება, დამოწმების თარიღი12/12/2025, საქართველოს იუსტიციის სამინისტროს საჯარო რეესტრის ეროვნული სააგენტო
- განკარგულება-N25.1984.2226, რეგისტრაციის თარიღი:24/11/2025, ქალაქ თბილისისი მუნიციპალიტეტის მთავრობა

01.14.03.039.007.01.526.008

რეგისტრაცია გაუქმებულია საკუთრება **ტერასა N8**(მშენებარე) **სართული3,** 71.37 კვ.მ.

- განკარგულება-N25.1984.2226, რეგისტრაციის თარიღი:24/11/2025, ქალაქ თბილისისი მუნიციპალიტეტის მთავრობა

- შპს "საბურთალო"-ს ID ნომერი:405411095 დირექტორის გადაწყვეტილება, დამოწმების თარიღი12/12/2025, საქართველოს იუსტიციის სამინისტროს საჯარო რეესტრის ეროვნული სააგენტო

01.14.03.039.007.01.526.009

რეგისტრაცია გაუქმებულია საკუთრება **ტერასა N9**(მშენებარე) **სართული3,** 122.51 კვ.მ.

- განკარგულება-N25.1984.2226, რეგისტრაციის თარიღი:24/11/2025, ქალაქ თბილისისი მუნიციპალიტეტის მთავრობა
- შპს "საბურთალო"-ს ID ნომერი:405411095 დირექტორის გადაწყვეტილება, დამოწმების თარიღი12/12/2025, საქართველოს იუსტიციის სამინისტროს საჯარო რეესტრის ეროვნული სააგენტო

01.14.03.039.007.01.526.010

რეგისტრაცია გაუქმებულია საკუთრება **ტერასა N10**(მშენებარე) **სართული3,** 30.22 კვ.მ.

- განკარგულება-N25.1984.2226, რეგისტრაციის თარიღი:24/11/2025, ქალაქ თბილისისი მუნიციპალიტეტის მთავრობა
- შპს "საბურთალო"-ს ID ნომერი:405411095 დირექტორის გადაწყვეტილება, დამოწმების თარიღი12/12/2025, საქართველოს იუსტიციის სამინისტროს საჯარო რეესტრის ეროვნული სააგენტო

01.14.03.039.007.01.526.011

რეგისტრაცია გაუქმებულია საკუთრება **ტერასა N11**(მშენებარე) **სართული3,** 78.93 კვ.მ.

- შპს "საბურთალო"-ს ID ნომერი:405411095 დირექტორის გადაწყვეტილება, დამოწმების თარიღი12/12/2025, საქართველოს იუსტიციის სამინისტროს საჯარო რეესტრის ეროვნული სააგენტო
- განკარგულება-N25.1984.2226, რეგისტრაციის თარიღი:24/11/2025, ქალაქ თბილისისი მუნიციპალიტეტის მთავრობა

01.14.03.039.007.01.526.012

რეგისტრაცია გაუქმებულია საკუთრება **ტერასა N12**(მშენებარე) **სართული3,** 78.33 კვ.მ.

- შპს "საბურთალო"-ს ID ნომერი:405411095 დირექტორის გადაწყვეტილება, დამოწმების თარიღი12/12/2025, საქართველოს იუსტიციის სამინისტროს საჯარო რეესტრის ეროვნული სააგენტო
- განკარგულება-N25.1984.2226, რეგისტრაციის თარიღი:24/11/2025, ქალაქ თბილისისი მუნიციპალიტეტის მთავრობა

01.14.03.039.007.01.526.013

რეგისტრაცია გაუქმებულია საკუთრება **ტერასა N13**(მშენებარე) **სართული3,** 78.33 კვ.მ.

- შპს "საბურთალო"-ს ID ნომერი:405411095 დირექტორის გადაწყვეტილება,

დამოწმების თარიღი12/12/2025, საქართველოს იუსტიციის სამინისტროს საჯარო რეესტრის ეროვნული სააგენტო
- განკარგულება-N25.1984.2226, რეგისტრაციის თარიღი:24/11/2025, ქალაქ თბილისისი მუნიციპალიტეტის მთავრობა

01.14.03.039.007.01.526.014

რეგისტრაცია გაუქმებულია საკუთრება **ტერასა N14**(მშენებარე) **სართული3,** 78.33 კვ.მ.

- შპს "საბურთალო"-ს ID ნომერი:405411095 დირექტორის გადაწყვეტილება, დამოწმების თარიღი12/12/2025, საქართველოს იუსტიციის სამინისტროს საჯარო რეესტრის ეროვნული სააგენტო
- განკარგულება-N25.1984.2226, რეგისტრაციის თარიღი:24/11/2025, ქალაქ თბილისისი მუნიციპალიტეტის მთავრობა

01.14.03.039.007.01.526.015

რეგისტრაცია გაუქმებულია საკუთრება **ტერასა N15**(მშენებარე) **სართული3,** 78.33 კვ.მ.

- შპს "საბურთალო"-ს ID ნომერი:405411095 დირექტორის გადაწყვეტილება, დამოწმების თარიღი12/12/2025, საქართველოს იუსტიციის სამინისტროს საჯარო რეესტრის ეროვნული სააგენტო
- განკარგულება-N25.1984.2226, რეგისტრაციის თარიღი:24/11/2025, ქალაქ თბილისისი მუნიციპალიტეტის მთავრობა

01.14.03.039.007.01.526.016

რეგისტრაცია გაუქმებულია საკუთრება **ტერასა N16**(მშენებარე) **სართული3,** 78.10 კვ.მ.

- შპს "საბურთალო"-ს ID ნომერი:405411095 დირექტორის გადაწყვეტილება, დამოწმების თარიღი12/12/2025, საქართველოს იუსტიციის სამინისტროს საჯარო რეესტრის ეროვნული სააგენტო
- განკარგულება-N25.1984.2226, რეგისტრაციის თარიღი:24/11/2025, ქალაქ თბილისისი მუნიციპალიტეტის მთავრობა

01.14.03.039.007.01.526.017

რეგისტრაცია გაუქმებულია საკუთრება **ტერასა N17**(მშენებარე) **სართული3,** 204.42 კვ.მ.

- შპს "საბურთალო"-ს ID ნომერი:405411095 დირექტორის გადაწყვეტილება, დამოწმების თარიღი12/12/2025, საქართველოს იუსტიციის სამინისტროს საჯარო რეესტრის ეროვნული სააგენტო
- განკარგულება-N25.1984.2226, რეგისტრაციის თარიღი:24/11/2025, ქალაქ თბილისისი მუნიციპალიტეტის მთავრობა

01.14.03.039.007.01.526.018

რეგისტრაცია გაუქმებულია საკუთრება **ტერასა N18**(მშენებარე) **სართული3,** 29.03 კვ.მ.

- შპს "საბურთალო"-ს ID ნომერი:405411095 დირექტორის გადაწყვეტილება, დამოწმების თარიღი12/12/2025, საქართველოს იუსტიციის სამინისტროს საჯარო რეესტრის ეროვნული სააგენტო
- განკარგულება-N25.1984.2226, რეგისტრაციის თარიღი:24/11/2025, ქალაქ თბილისისი მუნიციპალიტეტის მთავრობა

01.14.03.039.007.01.527.001

შპს "საბურთალო"	საკუთრება **ფართი**(მშენებარე)	**სართული4,ბინა N1,**	136.57 კვ.მ.

- შპს "საბურთალო"-ს ID ნომერი:405411095 დირექტორის გადაწყვეტილება, დამოწმების თარიღი12/12/2025, საქართველოს იუსტიციის სამინისტროს საჯარო რეესტრის ეროვნული სააგენტო
- განკარგულება-N25.1984.2226, რეგისტრაციის თარიღი:24/11/2025, ქალაქ თბილისისი მუნიციპალიტეტის მთავრობა

01.14.03.039.007.01.527.007

შპს "საბურთალო"	საკუთრება **ფართი**(მშენებარე)	**სართული4,ბინა N7,**	71.88 კვ.მ.

- შპს "საბურთალო"-ს ID ნომერი:405411095 დირექტორის გადაწყვეტილება, დამოწმების თარიღი12/12/2025, საქართველოს იუსტიციის სამინისტროს საჯარო რეესტრის ეროვნული სააგენტო
- განკარგულება-N25.1984.2226, რეგისტრაციის თარიღი:24/11/2025, ქალაქ თბილისისი მუნიციპალიტეტის მთავრობა

01.14.03.039.007.01.527.008

შპს "საბურთალო"	საკუთრება **ფართი**(მშენებარე)	**სართული4,ბინა N8,**	71.41 კვ.მ.

- შპს "საბურთალო"-ს ID ნომერი:405411095 დირექტორის გადაწყვეტილება, დამოწმების თარიღი12/12/2025, საქართველოს იუსტიციის სამინისტროს საჯარო რეესტრის ეროვნული სააგენტო
- განკარგულება-N25.1984.2226, რეგისტრაციის თარიღი:24/11/2025, ქალაქ თბილისისი მუნიციპალიტეტის მთავრობა

01.14.03.039.007.01.527.039

შპს "საბურთალო"	საკუთრება **ფართი**(მშენებარე)	**სართული5,ბინა N39,**	82.49 კვ.მ.

- შპს "საბურთალო"-ს ID ნომერი:405411095 დირექტორის გადაწყვეტილება, დამოწმების თარიღი12/12/2025, საქართველოს იუსტიციის სამინისტროს საჯარო რეესტრის ეროვნული სააგენტო
- განკარგულება-N25.1984.2226, რეგისტრაციის თარიღი:24/11/2025, ქალაქ თბილისისი მუნიციპალიტეტის მთავრობა

01.14.03.039.007.01.527.040

შპს "საბურთალო"	საკუთრება **ფართი**(მშენებარე)	**სართული5,ბინა N40,**	64.55 კვ.მ.

- შპს "საბურთალო"-ს ID ნომერი:405411095 დირექტორის გადაწყვეტილება, დამოწმების თარიღი12/12/2025, საქართველოს იუსტიციის სამინისტროს საჯარო რეესტრის ეროვნული სააგენტო
- განკარგულება-N25.1984.2226, რეგისტრაციის თარიღი:24/11/2025, ქალაქ თბილისისი მუნიციპალიტეტის მთავრობა

01.14.03.039.007.01.527.043

შპს "საბურთალო" საკუთრება **ფართი**(მშენებარე) **სართული5,ბინა N43,** 101.70 კვ.მ.

- შპს "საბურთალო"-ს ID ნომერი:405411095 დირექტორის გადაწყვეტილება, დამოწმების თარიღი12/12/2025, საქართველოს იუსტიციის სამინისტროს საჯარო რეესტრის ეროვნული სააგენტო
- განკარგულება-N25.1984.2226, რეგისტრაციის თარიღი:24/11/2025, ქალაქ თბილისისი მუნიციპალიტეტის მთავრობა

01.14.03.039.007.01.527.070

შპს "საბურთალო" საკუთრება **ფართი**(მშენებარე) **სართული6,ბინა N70,** 106.85 კვ.მ.

- შპს "საბურთალო"-ს ID ნომერი:405411095 დირექტორის გადაწყვეტილება, დამოწმების თარიღი12/12/2025, საქართველოს იუსტიციის სამინისტროს საჯარო რეესტრის ეროვნული სააგენტო
- განკარგულება-N25.1984.2226, რეგისტრაციის თარიღი:24/11/2025, ქალაქ თბილისისი მუნიციპალიტეტის მთავრობა

01.14.03.039.007.01.527.071

დალი ზირაქიშვილი საკუთრება **ფართი**(მშენებარე) **სართული6,ბინა N71,** 107.13 კვ.მ.

- უძრავი ქონების საკუთრებაში მიღების უფლების ჩუქების ხელშეკრულება N191223484 , გაფორმების თარიღი:05/10/2023 ,ნოტარიუსი ანჟელა მანია
- განკარგულება-N25.1984.2226, ქალაქ თბილისისი მუნიციპალიტეტის მთავრობა , გაფორმების თარიღი:24/11/2025
- შპს "საბურთალო"-ს ID ნომერი:405411095 დირექტორის გადაწყვეტილება , გაფორმების თარიღი:12/12/2025 , საქართველოს იუსტიციის სამინისტროს საჯარო რეესტრის ეროვნული სააგენტო

01.14.03.039.007.01.527.104

შპს "საბურთალო" საკუთრება **ფართი**(მშენებარე) **სართული7,ბინა N104,** 95.26 კვ.მ.

- განკარგულება-N25.1984.2226, რეგისტრაციის თარიღი:24/11/2025, ქალაქ თბილისისი მუნიციპალიტეტის მთავრობა
- შპს "საბურთალო"-ს ID ნომერი:405411095 დირექტორის გადაწყვეტილება, დამოწმების თარიღი12/12/2025, საქართველოს იუსტიციის სამინისტროს საჯარო რეესტრის ეროვნული სააგენტო

01.14.03.039.007.01.527.111

შპს "საბურთალო"	საკუთრება **ფართი**(მშენებარე)	**სართული8,ბინა N111,**	110.92 კვ.მ.

- შპს "საბურთალო"-ს ID ნომერი:405411095 დირექტორის გადაწყვეტილება, დამოწმების თარიღი12/12/2025, საქართველოს იუსტიციის სამინისტროს საჯარო რეესტრის ეროვნული სააგენტო
- განკარგულება-N25.1984.2226, რეგისტრაციის თარიღი:24/11/2025, ქალაქ თბილისისი მუნიციპალიტეტის მთავრობა

01.14.03.039.007.01.527.112

ქართლოს ასათიანი	საკუთრება **ფართი**(მშენებარე)	**სართული8,ბინა N112,**	79.60 კვ.მ.

- ნასყიდობის ხელშეკრულება , გაფორმების თარიღი:27/05/2026 , საქართველოს იუსტიციის სამინისტროს საჯარო რეესტრის ეროვნული სააგენტო
- ნასყიდობის ხელშეკრულება , გაფორმების თარიღი:27/05/2026 , საქართველოს იუსტიციის სამინისტროს საჯარო რეესტრის ეროვნული სააგენტო

01.14.03.039.007.01.527.115

მარინა კარბელაშვილი	საკუთრება **ფართი**(მშენებარე)	**სართული8,ბინა N115,**	97.86 კვ.მ.

- შეთანხმება (უძრავი ქონების გადახდის განვადებით ნასყიდობის შესახებ) , გაფორმების თარიღი:01/06/2012 , საქართველოს იუსტიციის სამინისტრო საჯარო რეესტრის ეროვნული სააგენტო
- "საბურთალო"-ს ID ნომერი:405411095 დირექტორის გადაწყვეტილება , გაფორმების თარიღი:12/12/2025 , საქართველოს იუსტიციის სამინისტროს საჯარო რეესტრის ეროვნული სააგენტო
- განკარგულება N25.1984.2226 , გაფორმების თარიღი:24/11/2025 , ქალაქ თბილისის მუნიციპალიტეტის მთავრობა

01.14.03.039.007.01.527.120

შპს "საბურთალო"	საკუთრება **ფართი**(მშენებარე)	**სართული8,ბინა N120,**	101.70 კვ.მ.

- შპს "საბურთალო"-ს ID ნომერი:405411095 დირექტორის გადაწყვეტილება, დამოწმების თარიღი12/12/2025, საქართველოს იუსტიციის სამინისტროს საჯარო რეესტრის ეროვნული სააგენტო
- განკარგულება-N25.1984.2226, რეგისტრაციის თარიღი:24/11/2025, ქალაქ თბილისისი მუნიციპალიტეტის მთავრობა

01.14.03.039.007.01.527.180

შპს "საბურთალო"	საკუთრება **ფართი**(მშენებარე)	**სართული10,ბინა N180,**	133.77 კვ.მ.

- განკარგულება-N25.1984.2226, რეგისტრაციის თარიღი:24/11/2025, ქალაქ თბილისისი მუნიციპალიტეტის მთავრობა
- შპს "საბურთალო"-ს ID ნომერი:405411095 დირექტორის გადაწყვეტილება, დამოწმების თარიღი12/12/2025, საქართველოს იუსტიციის სამინისტროს საჯარო რეესტრის ეროვნული სააგენტო

01.14.03.039.007.01.527.218

შპს "საბურთალო" საკუთრება **ფართი**(მშენებარე) **სართული12,ბინა N218,** 71.41 კვ.მ.

- შპს "საბურთალო"-ს ID ნომერი:405411095 დირექტორის გადაწყვეტილება, დამოწმების თარიღი12/12/2025, საქართველოს იუსტიციის სამინისტროს საჯარო რეესტრის ეროვნული სააგენტო
- განკარგულება-N25.1984.2226, რეგისტრაციის თარიღი:24/11/2025, ქალაქ თბილისისი მუნიციპალიტეტის მთავრობა

01.14.03.039.007.01.527.226

შპს "საბურთალო" საკუთრება **ფართი**(მშენებარე) **სართული12,ბინა N226,** 48.25 კვ.მ.

- შპს "საბურთალო"-ს ID ნომერი:405411095 დირექტორის გადაწყვეტილება, დამოწმების თარიღი12/12/2025, საქართველოს იუსტიციის სამინისტროს საჯარო რეესტრის ეროვნული სააგენტო
- განკარგულება-N25.1984.2226, რეგისტრაციის თარიღი:24/11/2025, ქალაქ თბილისისი მუნიციპალიტეტის მთავრობა

01.14.03.039.007.01.527.235

შპს "საბურთალო" საკუთრება **ფართი**(მშენებარე) **სართული12,ბინა N235,** 72.94 კვ.მ.

- შპს "საბურთალო"-ს ID ნომერი:405411095 დირექტორის გადაწყვეტილება, დამოწმების თარიღი12/12/2025, საქართველოს იუსტიციის სამინისტროს საჯარო რეესტრის ეროვნული სააგენტო
- განკარგულება-N25.1984.2226, რეგისტრაციის თარიღი:24/11/2025, ქალაქ თბილისისი მუნიციპალიტეტის მთავრობა

01.14.03.039.007.01.527.242

შპს "საბურთალო" საკუთრება **ფართი**(მშენებარე) **სართული13,ბინა N242,** 47.14 კვ.მ.

- შპს "საბურთალო"-ს ID ნომერი:405411095 დირექტორის გადაწყვეტილება, დამოწმების თარიღი12/12/2025, საქართველოს იუსტიციის სამინისტროს საჯარო რეესტრის ეროვნული სააგენტო
- განკარგულება-N25.1984.2226, რეგისტრაციის თარიღი:24/11/2025, ქალაქ თბილისისი მუნიციპალიტეტის მთავრობა

01.14.03.039.007.01.527.266

შპს "საბურთალო" საკუთრება **ფართი**(მშენებარე) **სართული13,ბინა N266,** 81.18 კვ.მ.

- შპს "საბურთალო"-ს ID ნომერი:405411095 დირექტორის გადაწყვეტილება, დამოწმების თარიღი12/12/2025, საქართველოს იუსტიციის სამინისტროს საჯარო რეესტრის ეროვნული სააგენტო

- განკარგულება-N25.1984.2226, რეგისტრაციის თარიღი:24/11/2025, ქალაქ თბილისისი მუნიციპალიტეტის მთავრობა

01.14.03.039.007.01.527.373

შპს "საბურთალო" საკუთრება **ფართი**(მშენებარე) **სართული17,ბინა N373,** 102.94 კვ.მ.

- შპს "საბურთალო"-ს ID ნომერი:405411095 დირექტორის გადაწყვეტილება, დამოწმების თარიღი12/12/2025, საქართველოს იუსტიციის სამინისტროს საჯარო რეესტრის ეროვნული სააგენტო
- განკარგულება-N25.1984.2226, რეგისტრაციის თარიღი:24/11/2025, ქალაქ თბილისისი მუნიციპალიტეტის მთავრობა

01.14.03.039.007.01.528.188

შპს "საბურთალო" საკუთრება **კომერციული ფართი N188**(მშენებარე) **სართული3,** 37.21 კვ.მ.

- განკარგულება-N25.1984.2226, რეგისტრაციის თარიღი:24/11/2025, ქალაქ თბილისისი მუნიციპალიტეტის მთავრობა
- შპს "საბურთალო"-ს ID ნომერი:405411095 დირექტორის გადაწყვეტილება, დამოწმების თარიღი 12/12/2025 საქართველოს იუსტიციის სამინისტროს საჯარო რეესტრის ეროვნული სააგენტო

01.14.03.039.007.01.528.249

ირაკლი გოგიშვილი საკუთრება **კომერციული ფართი N249**(მშენებარე) **ანტრესოლის სართული** 25.65 კვ.მ.

- განკარგულება-N25.1984.2226, რეგისტრაციის თარიღი:24/11/2025, ქალაქ თბილისისი მუნიციპალიტეტის მთავრობა
- ჩუქების ხელშეკრულება N260484676 , გაფორმების თარიღი:17/04/2026 ,ნოტარიუსი ლ. კობახიძე

01.14.03.039.007.01.528.256

შპს "საბურთალო" საკუთრება **კომერციული ფართი N256**(მშენებარე) **ანტრესოლის სართული** 22.58 კვ.მ.

- (რეგისტრაციის N882026080948) განკარგულება-N25.1984.2226, რეგისტრაციის თარიღი:24/11/2025, ქალაქ თბილისის მუნიციპალიტეტის მთავრობა
- (რეგისტრაციის N882026080948) შპს "საბურთალო"-ს ID ნომერი:405411095 დირექტორის გადაწყვეტილება, დამოწმების თარიღი12/12/2025, საქართველოს იუსტიციის სამინისტროს საჯარო რეესტრის ეროვნული სააგენტო

01.14.03.039.007.01.528.257

შპს "საბურთალო" საკუთრება **კომერციული ფართი N257**(მშენებარე) **ანტრესოლის სართული** 31.80 კვ.მ.

- შეთანხმება უძრავი ქონების ნასყიდობის შესახებ , დამოწმების თარიღი:15/05/2012 , საქართველოს იუსტიციის სამინისტროს საჯარო რეესტრის ეროვნული სააგენტო

01.14.03.039.007.01.529.089

შპს "საბურთალო" საკუთრება **ავტოსადგომი N89**(მშენებარე) **სართული-2,** 14.00 კვ.მ.

- განკარგულება-N25.1984.2226, რეგისტრაციის თარიღი:24/11/2025, ქალაქ თბილისისი მუნიციპალიტეტის მთავრობა
- შპს "საბურთალო"-ს ID ნომერი:405411095 დირექტორის გადაწყვეტილება, დამოწმების თარიღი12/12/2025, საქართველოს იუსტიციის სამინისტროს საჯარო რეესტრის ეროვნული სააგენტო

01.14.03.039.007.01.529.101

შპს "საბურთალო" საკუთრება **ავტოსადგომი**(მშენებარე) **სართული-2,N101** 14.00 კვ.მ.

- შპს "საბურთალო"-ს ID ნომერი:405411095 დირექტორის გადაწყვეტილება, დამოწმების თარიღი12/12/2025, საქართველოს იუსტიციის სამინისტროს საჯარო რეესტრის ეროვნული სააგენტო
- განკარგულება-N25.1984.2226, რეგისტრაციის თარიღი:24/11/2025, ქალაქ თბილისისი მუნიციპალიტეტის მთავრობა

01.14.03.039.007.02.001

შპს "ფროფერთი ინვესტი" საკუთრება **არასაცხოვრებელი ფართი N1**(მშენებარე) **სართული 0** 53.74 კვ.მ.

- შეთანხმება უძრავი ქონების ნასყიდობის შესახებ , დამოწმების თარიღი:15/05/2012 , საქართველოს იუსტიციის სამინისტროს საჯარო რეესტრის ეროვნული სააგენტო

01.14.03.039.007.02.002

შპს "ფროფერთი ინვესტი" საკუთრება **არასაცხოვრებელი ფართი N2**(მშენებარე) **სართული0,** 30.19 კვ.მ.

- შეთანხმება უძრავი ქონების ნასყიდობის შესახებ , დამოწმების თარიღი:15/05/2012 , საქართველოს იუსტიციის სამინისტროს საჯარო რეესტრის ეროვნული სააგენტო

01.14.03.039.007.02.003

შპს "ფროფერთი ინვესტი" საკუთრება **არასაცხოვრებელი ფართი N3**(მშენებარე) **სართული0,** 23.55 კვ.მ.

- შეთანხმება უძრავი ქონების ნასყიდობის შესახებ , დამოწმების თარიღი:15/05/2012 , საქართველოს იუსტიციის სამინისტროს საჯარო რეესტრის ეროვნული სააგენტო

01.14.03.039.007.02.004

ნატო ლაქოშვილი თანასაკუთრება **არასაცხოვრებელი ფართი** 22.65

ნინო ანჩაბაძე **N4**(მშენებარე) კვ.მ.

- ნასყიდობის ხელშეკრულება , გაფორმების თარიღი:11/02/2025 , საქართველოს იუსტიციის სამინისტროს საჯარო რეესტრის ეროვნული სააგენტო

01.14.03.039.007.02.005

შპს "ფროფერთი ინვესტი" საკუთრება **არასაცხოვრებელი ფართი N5**(მშენებარე) **სართული0,** 15.90 კვ.მ.

- შეთანხმება უძრავი ქონების ნასყიდობის შესახებ , დამოწმების თარიღი:15/05/2012 , საქართველოს იუსტიციის სამინისტროს საჯარო რეესტრის ეროვნული სააგენტო

01.14.03.039.007.02.006

შპს "ფროფერთი ინვესტი" საკუთრება **არასაცხოვრებელი ფართი N6**(მშენებარე) **სართული0,** 14.90 კვ.მ.

- შეთანხმება უძრავი ქონების ნასყიდობის შესახებ , დამოწმების თარიღი:15/05/2012 , საქართველოს იუსტიციის სამინისტროს საჯარო რეესტრის ეროვნული სააგენტო

01.14.03.039.007.02.007

შპს "ფროფერთი ინვესტი" საკუთრება **არასაცხოვრებელი ფართი N7**(მშენებარე) **სართული0,** 15.90 კვ.მ.

- შეთანხმება უძრავი ქონების ნასყიდობის შესახებ , დამოწმების თარიღი:15/05/2012 , საქართველოს იუსტიციის სამინისტროს საჯარო რეესტრის ეროვნული სააგენტო

01.14.03.039.007.02.008

შპს "მარიჯანი" საკუთრება **არასაცხოვრებელი ფართი N8**(მშენებარე) **ნულოვანი სართული** 14.90 კვ.მ.

- შპს "მარიჯანი"-ს დირექტორის განცხადება , რეესტრის N1-13239 , გაფორმების თარიღი:04/10/2006 ,ნოტარიუსი ნ. გინტური

01.14.03.039.007.02.009

შპს "მარიჯანი" საკუთრება **არასაცხოვრებელი ფართი N9**(მშენებარე) **ნულოვანი სართული** 34.32 კვ.მ.

- შპს "მარიჯანი"-ს დირექტორის განცხადება , რეესტრის N1-13239 , გაფორმების თარიღი:04/10/2006 ,ნოტარიუსი ნ. გინტური

01.14.03.039.007.02.010

დარეჯან ჭუჭულაშვილი საკუთრება **არასაცხოვრებელი ფართი N10**(მშენებარე) 57.69 კვ.მ.

- შეთანხმება უძრავი ქონების გადახდის განვადებით ნასყიდობის შესახებ , გაფორმების თარიღი:25/05/2012 , საქართველოს იუსტიციის სამინისტრო საჯარო რეესტრის ეროვნული სააგენტო

01.14.03.039.007.02.011

დავით მელიქიშვილი მარინა პაპოვი	თანასაკუთრება	**არასაცხოვრებელი ფართი N11**(მშენებარე)	45.12 კვ.მ.

- შეთანხმება, უძრავი ქონების გადახდის განვადებით ნასყიდობის შესახებ , გაფორმების თარიღი:25/05/2012 , საქართველოს იუსტიციის სამინისტროს საჯარო რეესტრის ეროვნული სააგენტო

01.14.03.039.007.02.012

მარინე ნიქაბაძე	საკუთრება	**არასაცხოვრებელი ფართი N12**(მშენებარე)	28.46 კვ.მ.

- ნასყიდობის ხელშეკრულება , გაფორმების თარიღი:30/07/2009 , საქართველოს იუსტიციის სამინისტროს საჯარო რეესტრის ეროვნული სააგენტოს თბილისის სარეგისტრაციო სამსახური

01.14.03.039.007.02.013

მარინე ნიქაბაძე	საკუთრება	**არასაცხოვრებელი ფართი N13**(მშენებარე)	24.54 კვ.მ.

- უძრავი ნივთის ნასყიდობის ხელშეკრულება , გაფორმების თარიღი:21/06/2013 , საქართველოს იუსტიციის სამინისტროს საჯარო რეესტრის ეროვნული სააგენტო
- ნასყიდობის ხელშეკრულება , გაფორმების თარიღი:30/07/2009 , საქართველოს იუსტიციის სამინისტროს საჯარო რეესტრის ეროვნული სააგენტოს თბილისის სარეგისტრაციო სამსახური

01.14.03.039.007.02.014

ერეკლე გრიგოლია	საკუთრება	**არასაცხოვრებელი ფართი N14**(მშენებარე)	59.63 კვ.მ.

- უძრავი ნივთის ნასყიდობის ხელშეკრულება , გაფორმების თარიღი:30/01/2015 , საქართველოს იუსტიციის სამინისტრო საჯარო რეესტრის ეროვნული სააგენტო

01.14.03.039.007.02.015

ეკა დევიძე	საკუთრება	**არასაცხოვრებელი ფართი N15**(მშენებარე)	15.96 კვ.მ.

- ნასყიდობის ხელშეკრულება N151059672 , გაფორმების თარიღი:24/09/2015 ,ნოტარიუსი ი.ხარძიანი

01.14.03.039.007.02.016

შპს "მარიჯანი"	საკუთრება	**არასაცხოვრებელი ფართი N16**(მშენებარე)	23.96 კვ.მ.

- შპს "მარიჯანი"-ს დირექტორის განცხადება , რეესტრის N1-13239 , გაფორმების თარიღი:04/10/2006 ,ნოტარიუსი ნ. გინტური

01.14.03.039.007.02.017

შპს "ფროფერთი ინვესტი"	საკუთრება	**არასაცხოვრებელი ფართი N17**(მშენებარე)	**სართული0,**	31.50 კვ.მ.

- შეთანხმება უძრავი ქონების ნასყიდობის შესახებ , დამოწმების თარიღი:15/05/2012 , საქართველოს იუსტიციის სამინისტროს საჯარო რეესტრის ეროვნული სააგენტო

01.14.03.039.007.02.018

შპს "ფროფერთი ინვესტი"	საკუთრება	**არასაცხოვრებელი ფართი N18**(მშენებარე)	**სართული0,**	35.67 კვ.მ.

- შეთანხმება უძრავი ქონების ნასყიდობის შესახებ , დამოწმების თარიღი:15/05/2012 , საქართველოს იუსტიციის სამინისტროს საჯარო რეესტრის ეროვნული სააგენტო

01.14.03.039.007.02.019

თენგიზ კვირკველია	საკუთრება	**არასაცხოვრებელი ფართი N19**(მშენებარე)	**სართული0,**	35.71 კვ.მ.

- ხელშეკრულება (უძრავი ქონების ნასყიდობის შესახებ) , გაფორმების თარიღი:20/06/2018 , საქართველოს იუსტიციის სამინისტრო საჯარო რეესტრის ეროვნული სააგენტო

01.14.03.039.007.02.020

შპს "ფროფერთი ინვესტი"	საკუთრება	**არასაცხოვრებელი ფართი N20**(მშენებარე)	**სართული0,**	39.97 კვ.მ.

- შეთანხმება უძრავი ქონების ნასყიდობის შესახებ , დამოწმების თარიღი:15/05/2012 , საქართველოს იუსტიციის სამინისტროს საჯარო რეესტრის ეროვნული სააგენტო

01.14.03.039.007.02.021

შპს "ფროფერთი ინვესტი"	საკუთრება	**არასაცხოვრებელი ფართი N21**(მშენებარე)	**სართული0,**	35.71 კვ.მ.

- შეთანხმება უძრავი ქონების ნასყიდობის შესახებ , დამოწმების თარიღი:15/05/2012 , საქართველოს იუსტიციის სამინისტროს საჯარო რეესტრის ეროვნული სააგენტო

01.14.03.039.007.02.022

შპს "ფროფერთი ინვესტი"	საკუთრება	**არასაცხოვრებელი ფართი N22**(მშენებარე)	**სართული0,**	35.71 კვ.მ.

- შეთანხმება უძრავი ქონების ნასყიდობის შესახებ , დამოწმების თარიღი:15/05/2012 , საქართველოს იუსტიციის სამინისტროს საჯარო რეესტრის ეროვნული სააგენტო

01.14.03.039.007.02.023

შპს "ფროფერთი ინვესტი"	საკუთრება	**არასაცხოვრებელი ფართი N23**(მშენებარე)	**სართული0,**	35.71 კვ.მ.

- შეთანხმება უძრავი ქონების ნასყიდობის შესახებ , დამოწმების თარიღი:15/05/2012 , საქართველოს იუსტიციის სამინისტროს საჯარო რეესტრის ეროვნული სააგენტო

01.14.03.039.007.02.024

შპს "ფროფერთი ინვესტი"	საკუთრება	**არასაცხოვრებელი ფართი N24**(მშენებარე)	**სართული0,**	35.71 კვ.მ.

- შეთანხმება უძრავი ქონების ნასყიდობის შესახებ , დამოწმების თარიღი:15/05/2012 , საქართველოს იუსტიციის სამინისტროს საჯარო რეესტრის ეროვნული სააგენტო

01.14.03.039.007.02.025

თეა ლობჟანიძე	საკუთრება	**არასაცხოვრებელი ფართი N25**(მშენებარე)	35.71 კვ.მ.

- უძრავი ნივთის ჩუქების ხელშეკრულება , დამოწმების თარიღი: 17/04/2018, საქართველოს იუსტიციის სამინისტროს საჯარო რეესტრის ეროვნული სააგენტო

01.14.03.039.007.02.026ა

დათო მაღლაკელიძე	საკუთრება	**არასაცხოვრებელი ფართი N26ა**(მშენებარე)	**ნულოვანი სართული**	28.78 კვ.მ.

- ნასყიდობის ხელშეკრულება , გაფორმების თარიღი:17/12/2009 , საქართველოს იუსტიციის სამინისტროს საჯარო რეესტრის ეროვნული სააგენტო

01.14.03.039.007.02.026ბ

ვსევოლოდ გურგენიძე	საკუთრება	**არასაცხოვრებელი ფართი N26ბ**(მშენებარე)	**ნულოვანი სართული**	22.82 კვ.მ.

- გადაწყვეტილება საქმე N2/11995-17 , გაფორმების თარიღი:03/04/2019 , თბილისის საქალაქო სასამართლოს სამოქალაქო საქმეთა კოლეგია

01.14.03.039.007.02.027

ირმა იმერლიშვილი	საკუთრება	**არასაცხოვრებელი ფართი N27**	46.39 კვ.მ.

- უძრავი ქონების ნასყიდობის ხელშეკრულება N131283005 , გაფორმების თარიღი:09/12/2013 ,ნოტარიუსი მ. გოგოლაძე

01.14.03.039.007.02.028

მანანა გაბოძე	საკუთრება	**არასაცხოვრებელი ფართი N28**(მშენებარე)	39.59 კვ.მ.

- უძრავი ქონების ნასყიდობის ხელშეკრულება N090159301 , გაფორმების თარიღი:03/06/2009 ,ნოტარიუსი ც, ბერიძე

01.14.03.039.007.02.029

შპს "ჯორჯიან მობაილ იმპორტი"	საკუთრება	**არასაცხოვრებელი ფართი N29**(მშენებარე)	25.39 კვ.მ.

- განკარგულება NA14014223-018/001 , გაფორმების თარიღი:23/03/2015 , საქართველოს იუსტიციის სამინისტრო აღსრულების ეროვნული ბიურო

01.14.03.039.007.02.030

რეგისტრაცია გაუქმებულია	საკუთრება	**არასაცხოვრებელი ფართი N30**(მშენებარე)	**სართული0,**	39.67 კვ.მ.

- განკარგულება-N25.1984.2226, რეგისტრაციის თარიღი:24/11/2025, ქალაქ თბილისისი მუნიციპალიტეტის მთავრობა
- შპს "საბურთალო"-ს ID ნომერი:405411095 დირექტორის გადაწყვეტილება, დამოწმების თარიღი12/12/2025, საქართველოს იუსტიციის სამინისტროს საჯარო რეესტრის ეროვნული სააგენტო

01.14.03.039.007.02.031

შპს "მარიჯანი"	საკუთრება	**არასაცხოვრებელი ფართი N31**(მშენებარე)	**ნულოვანი სართული**	65.08 კვ.მ.

- შპს "მარიჯანი"-ს დირექტორის განცხადება , რეესტრის N1-13239 , გაფორმების თარიღი:04/10/2006 ,ნოტარიუსი ნ. გინტური

01.14.03.039.007.02.032

შპს "მარიჯანი"	საკუთრება	**არასაცხოვრებელი ფართი N32**(მშენებარე)	35.91 კვ.მ.

- შპს "მარიჯანი"-ს დირექტორის განცხადება , რეესტრის N1-13239 , გაფორმების თარიღი:04/10/2006 ,ნოტარიუსი ნ. გინტური

01.14.03.039.007.02.033

შპს "ფროფერთი ინვესტი"	საკუთრება	**არასაცხოვრებელი ფართი N33**(მშენებარე)	**სართული0,**	35.91 კვ.მ.

- შეთანხმება უძრავი ქონების ნასყიდობის შესახებ , დამოწმების თარიღი:15/05/2012 , საქართველოს იუსტიციის სამინისტროს საჯარო რეესტრის ეროვნული სააგენტო

01.14.03.039.007.02.035

ქეთი ჭეიშვილი	საკუთრება	**არასაცხოვრებელი ფართი N35**(მშენებარე)	38.47 კვ.მ.

- ხელშეკრულება უძრავი ქონების ნასყიდობის შესახებ N090580731 , გაფორმების თარიღი:30/09/2009 ,ნოტარიუსი ც, ბერიძე

01.14.03.039.007.02.036

შპს "ფროფერთი ინვესტი"	საკუთრება	**არასაცხოვრებელი ფართი N36**(მშენებარე)	**სართული0,**	56.62 კვ.მ.

- შეთანხმება უძრავი ქონების ნასყიდობის შესახებ , დამოწმების თარიღი:15/05/2012 , საქართველოს იუსტიციის სამინისტროს საჯარო რეესტრის ეროვნული სააგენტო

01.14.03.039.007.02.037

შპს "ფროფერთი ინვესტი"	საკუთრება	**არასაცხოვრებელი ფართი N37**(მშენებარე)	**სართული0,**	24.43 კვ.მ.

- შეთანხმება უძრავი ქონების ნასყიდობის შესახებ , დამოწმების თარიღი:15/05/2012 , საქართველოს იუსტიციის სამინისტროს საჯარო რეესტრის ეროვნული სააგენტო

01.14.03.039.007.02.038

შპს "ფროფერთი ინვესტი"	საკუთრება	**არასაცხოვრებელი ფართი N38**(მშენებარე)	**სართული0,**	52.13 კვ.მ.

- შეთანხმება უძრავი ქონების ნასყიდობის შესახებ , დამოწმების თარიღი:15/05/2012 , საქართველოს იუსტიციის სამინისტროს საჯარო რეესტრის ეროვნული სააგენტო

01.14.03.039.007.02.040

შპს "ფროფერთი ინვესტი"	საკუთრება	**არასაცხოვრებელი ფართი N40**(მშენებარე)	**სართული0,**	62.34 კვ.მ.

- შეთანხმება უძრავი ქონების ნასყიდობის შესახებ , დამოწმების თარიღი:15/05/2012 , საქართველოს იუსტიციის სამინისტროს საჯარო რეესტრის ეროვნული სააგენტო

01.14.03.039.007.02.041

შპს "ფროფერთი ინვესტი"	საკუთრება	**არასაცხოვრებელი ფართი N41**(მშენებარე)	38.57 კვ.მ.

- შეთანხმება უძრავი ქონების ნასყიდობის შესახებ , დამოწმების თარიღი:15/05/2012 , საქართველოს იუსტიციის სამინისტროს საჯარო რეესტრის ეროვნული სააგენტო

01.14.03.039.007.02.042

შპს "ფროფერთი ინვესტი"	საკუთრება	**არასაცხოვრებელი ფართი N42**(მშენებარე)	**სართული0,**	55.61 კვ.მ.

- შეთანხმება უძრავი ქონების ნასყიდობის შესახებ , დამოწმების თარიღი:15/05/2012 , საქართველოს იუსტიციის სამინისტროს საჯარო რეესტრის ეროვნული სააგენტო

01.14.03.039.007.02.043

შპს "ფროფერთი ინვესტი"	საკუთრება	**არასაცხოვრებელი ფართი N43**(მშენებარე)	**სართული0,**	79.16 კვ.მ.

- შეთანხმება უძრავი ქონების ნასყიდობის შესახებ , დამოწმების თარიღი:15/05/2012 , საქართველოს იუსტიციის სამინისტროს საჯარო რეესტრის ეროვნული სააგენტო

01.14.03.039.007.02.044

შპს "ფროფერთი ინვესტი"	საკუთრება	**არასაცხოვრებელი ფართი N44**(მშენებარე)	**სართული0,**	37.59 კვ.მ.

- შეთანხმება უძრავი ქონების ნასყიდობის შესახებ , დამოწმების თარიღი:15/05/2012 , საქართველოს იუსტიციის სამინისტროს საჯარო რეესტრის ეროვნული სააგენტო

01.14.03.039.007.02.045

ნინო იასეშვილი-კიღურაძე ლევან იასეშვილი	თანასაკუთრება (მშენებარე)	**სართული0,არასაცხოვრებელი ფართი N45**		38.61 კვ.მ.

- ხელშეკრულება (უძრავი ქონების ნასყიდობის შესახებ), დამოწმების თარიღი: 10/04/2018, საქართველოს იუსტიციის სამინისტროს საჯარო რეესტრის ეროვნული სააგენტო.

01.14.03.039.007.02.046

გიორგი ომიაძე	საკუთრება	**არასაცხოვრებელი ფართი N46**(მშენებარე)	**სართული0,**	21.65 კვ.მ.

- ხელშეკრულება (უძრავი ქონების ნასყიდობის შესახებ) , გაფორმების თარიღი:27/10/2017 , საქართველოს იუსტიციის სამინისტროს საჯარო რეესტრის ეროვნული სააგენტო

01.14.03.039.007.02.048

შპს "ფროფერთი ინვესტი"	საკუთრება	**არასაცხოვრებელი ფართი N48**(მშენებარე)	**სართული0,**	41.09 კვ.მ.

- შეთანხმება უძრავი ქონების ნასყიდობის შესახებ , დამოწმების თარიღი:15/05/2012 , საქართველოს იუსტიციის სამინისტროს საჯარო რეესტრის ეროვნული სააგენტო

01.14.03.039.007.02.049

შპს "ფროფერთი ინვესტი"	საკუთრება	**არასაცხოვრებელი ფართი N49**(მშენებარე)	**სართული0,**	45.90 კვ.მ.

- შეთანხმება უძრავი ქონების ნასყიდობის შესახებ , დამოწმების თარიღი:15/05/2012 , საქართველოს იუსტიციის სამინისტროს საჯარო რეესტრის ეროვნული სააგენტო

01.14.03.039.007.02.050

შპს "მარიჯანი"	საკუთრება	**არასაცხოვებელი ფართი N50**(მშენებარე)		44.34 კვ.მ.

- შპს "მარიჯანი"-ს დირექტორის განცხადება , N1-13239 , გაფორმების თარიღი:04/10/2006 ,ნოტარიუსი ნ. გინტური

01.14.03.039.007.02.051

მანანა გაბოძე	საკუთრება	**არასაცხოვრებელი ფართი N51**(მშენებარე)	**ნულოვანი სართული**	38.47 კვ.მ.

- ნასყიდობის ხელშეკრულება,გაფორმებული 2009 წლის 3 ივნისს,დამოწმებული ნოტარიუსის ც.ბერიძის მიერ.

01.14.03.039.007.02.052

გულნარა ხრიკაძე	საკუთრება	**არასაცხოვრებელი ფართი N52**(მშენებარე)		47.95 კვ.მ.

- უძრავი ქონების ნასყიდობის ხელშეკრულება , გაფორმების თარიღი:12/01/2011 , საქართველოს იუსტიციის სამინისტროს საჯარო რეესტრის ეროვნული სააგენტო

01.14.03.039.007.02.053

ლამზირა ჯოლოხავა-ზედგინიძე	საკუთრება	**არასახცოვრებელი ფართი N53**(მშენებარე)		39.24 კვ.მ.

- შეთანხმება (უძრავი ქონების ნასყიდობის შესახებ) , გაფორმების თარიღი:25/05/2012 , საქართველოს იუსტიციის სამინისტროს საჯარო რეესტრის ეროვნული სააგენტო

01.14.03.039.007.02.054

ჟანა ძიგუა	საკუთრება	**არასაცხოვრებელი ფართი N54**(მშენებარე)	**სართული-1,**	43.28 კვ.მ.

- ხელშეკრულება უძრავი ქონების ნასყიდობის შესახებ N100083424 , გაფორმების თარიღი:02/02/2010 ,ნოტარიუსი ც, ბერიძე

01.14.03.039.007.02.055

სოლომონ კაკულია	საკუთრება	**არასაცხოვრებელი ფართი N55**(მშენებარე)	**ნულოვანი სართული**	30.98 კვ.მ.

- ხელშეკრულება (უძრავი ქონების ნასყიდობის შესახებ), , დამოწმების თარიღი26/04/2013, სსიპ საქართველოს იუსტიციის სამინისტრო საჯარო რეესტრის ეროვნული სააგენტო

01.14.03.039.007.02.056

გიორგი ირემაძე	საკუთრება	**არასაცხოვრებელი ფართი N56**(მშენებარე)		21.68 კვ.მ.

- უძრავი ნივთის ნასყიდობის ხელშეკრულება , გაფორმების თარიღი:05/08/2025 , საქართველოს იუსტიციის სამინისტროს საჯარო რეესტრის ეროვნული სააგენტო

01.14.03.039.007.02.057

ლალი გვარამაძე	საკუთრება	**არასაცხოვრებელი ფართი**(მშენებარე)	**N57**	45.12 კვ.მ.

- ხელშეკრულება უძრავი ქონების ნასყიდობის შესახებ N090145344 , გაფორმების თარიღი:29/05/2009 ,ნოტარიუსი ც. ბერიძე

01.14.03.039.007.02.058

შორენა მაისურაძე	საკუთრება	**არასაცხოვრებელი ფართი N58**(მშენებარე)	**სართული1,**	43.32 კვ.მ.

- განკარგულება NA18014014-013/001 , გაფორმების თარიღი:08/05/2018 , საქართველოს იუსტიციის სამინისტრო აღსრულების ეროვნული ბიურო თბილისის სააღსრულებო ბიურო

01.14.03.039.007.02.059

იზოლდა კორღალიძე	საკუთრება	**არასაცხოვრებელი ფართი N59**(მშენებარე)		43.62 კვ.მ.

- უძრავი ქონების ნასყიდობის ხელშეკრულება , გაფორმების თარიღი:28/07/2009 ,ნოტარიუსი ც, ბერიძე

01.14.03.039.007.02.060

შპს "ფროფერთი ინვესტი"	საკუთრება	**არასაცხოვრებელი ფართი N60**(მშენებარე)	**სართული1,**	37.37 კვ.მ.

- შეთანხმება უძრავი ქონების ნასყიდობის შესახებ , დამოწმების თარიღი:15/05/2012 , საქართველოს იუსტიციის სამინისტროს საჯარო რეესტრის ეროვნული სააგენტო

01.14.03.039.007.02.061

შპს "ფროფერთი ინვესტი"	საკუთრება	**არასაცხოვრებელი ფართი N61**(მშენებარე)	**სართული1,**	70.97 კვ.მ.

- შეთანხმება უძრავი ქონების ნასყიდობის შესახებ , დამოწმების თარიღი:15/05/2012 , საქართველოს იუსტიციის სამინისტროს საჯარო რეესტრის ეროვნული სააგენტო

01.14.03.039.007.02.062

მარინე აფციაური	საკუთრება	**არასაცხოვებელი ფართი N62**(მშენებარე)	42.66 კვ.მ.

- უძრავი ქონების ნასყიდობის ხელშეკრულება N090336606 , გაფორმების თარიღი:28/07/2009 ,ნოტარიუსი ც, ბერიძე

01.14.03.039.007.02.063

შპს "ფროფერთი ინვესტი"	საკუთრება	**არასაცხოვრებელი ფართი N63**(მშენებარე)	**სართული1,**	71.69 კვ.მ.

- შეთანხმება უძრავი ქონების ნასყიდობის შესახებ , დამოწმების თარიღი:15/05/2012 , საქართველოს იუსტიციის სამინისტროს საჯარო რეესტრის ეროვნული სააგენტო

01.14.03.039.007.02.064

მამუკა სამხარაძე ლია კვალიაშვილი	თანასაკუთრება	**არასაცხოვრებელი ფართი N64**(მშენებარე)	36.95 კვ.მ.

- უძრავი ქონების ნასყიდობის ხელშეკრულება N090200165 , გაფორმების თარიღი:17/06/2009 ,ნოტარიუსი ც. ბერიძე

01.14.03.039.007.02.065

მარინე ნიქაბაძე	საკუთრება	**არასაცხოვრებელი ფართი N65**(მშენებარე)	**სართული1,**	78.06 კვ.მ.

- ნასყიდობის ხელშეკრულება , გაფორმების თარიღი:30/06/2009 , საქართველოს იუსტიციის სამინისტროს საჯარო რეესტრის ეროვნული სააგენტოს თბილისის სარეგისტრაციო სამსახური

01.14.03.039.007.02.066

შპს "ფროფერთი ინვესტი"	საკუთრება	**არასაცხოვრებელი ფართი N66**(მშენებარე)	**სართული1,**	49.04 კვ.მ.

- შეთანხმება უძრავი ქონების ნასყიდობის შესახებ , დამოწმების თარიღი:15/05/2012 , საქართველოს იუსტიციის სამინისტროს საჯარო რეესტრის ეროვნული სააგენტო

01.14.03.039.007.02.067

შპს "ფროფერთი ინვესტი"	საკუთრება	**არასაცხოვრებელი ფართი N67**(მშენებარე)	**სართული1,**	51.62 კვ.მ.

- შეთანხმება უძრავი ქონების ნასყიდობის შესახებ , დამოწმების თარიღი:15/05/2012 , საქართველოს იუსტიციის სამინისტროს საჯარო რეესტრის ეროვნული სააგენტო

01.14.03.039.007.02.068

შპს "ფროფერთი ინვესტი"	საკუთრება	**არასაცხოვრებელი ფართი N68**(მშენებარე)	**სართული1,**	61.17 კვ.მ.

- შეთანხმება უძრავი ქონების ნასყიდობის შესახებ , დამოწმების თარიღი:15/05/2012 , საქართველოს იუსტიციის სამინისტროს საჯარო რეესტრის ეროვნული სააგენტო

01.14.03.039.007.02.069

ტარიელ არაბული	საკუთრება	**არასაცხოვრებელი ფართი N69**(მშენებარე)	**სართული1,**	19.94 კვ.მ.

- უძრავი ნივთის ნასყიდობის ხელშეკრულება , დამოწმების თარიღი:08/01/2026 , საქართველოს იუსტიციის სამინისტროს საჯარო რეესტრის ეროვნული სააგენტო
- უძრავი ნივთის ნასყიდობის ხელშეკრულება , გაფორმების თარიღი:08/01/2026 , საქართველოს იუსტიციის სამინისტროს საჯარო რეესტრის ეროვნული სააგენტო

01.14.03.039.007.02.070

შპს "მარიჯანი"	საკუთრება	**არასაცხოვრებელი ფართი N70**(მშენებარე)		188.01 კვ.მ.

- შპს "მარიჯანი"-ს დირექტორის განცხადება , რეესტრის N1-13239 , გაფორმების თარიღი:04/10/2006 ,ნოტარიუსი ნ. გინტური

01.14.03.039.007.02.071

შპს "ფროფერთი ინვესტი"	საკუთრება	**არასაცხოვრებელი ფართი N71**(მშენებარე)	**სართული1,**	37.66 კვ.მ.

- შეთანხმება უძრავი ქონების ნასყიდობის შესახებ , დამოწმების თარიღი:15/05/2012 , საქართველოს იუსტიციის სამინისტროს საჯარო რეესტრის ეროვნული სააგენტო

01.14.03.039.007.02.072

ნათელა ვაშაკიძე	საკუთრება	**არასაცხოვრებელი ფართი N72**(მშენებარე)	**სართული1,**	42.42 კვ.მ.

- ხელშეკრულება (უძრავი ქონების ნასყიდობის შესახებ) , გაფორმების თარიღი:01/06/2017 , საქართველოს იუსტიციის სამინისტროს საჯარო რეესტრის ეროვნული სააგენტო

01.14.03.039.007.02.073

ონისიმე გიორგაძე	საკუთრება	**არასაცხოვრებელი ფართი N73**(მშენებარე)	**სართული1,**	57.61 კვ.მ.

- ხელშეკრულება (უძრავი ქონების ნასყიდობის შესახებ) , გაფორმების თარიღი:31/05/2017 , საქართველოს იუსტიციის სამინისტრო საჯარო რეესტრის ეროვნული სააგენტო

01.14.03.039.007.02.074

მაია პაჭკორია	საკუთრება	**არასაცხოვრებელი ფართი N74**(მშენებარე)	**სართული1,**	47.81 კვ.მ.

- უძრავი ქონების ნასყიდობის ხელშეკრულება , გაფორმების თარიღი:27/09/2016 ,სსიპ საქართველოს იუსტიციის სამინისტრო საჯარო რეესტრის ეროვნული სააგენტო

01.14.03.039.007.02.075

სოფიო ძაძუა	საკუთრება	**არასაცხოვრებელი ფართი N75**(მშენებარე)	**სართული1,**	26.95 კვ.მ.

- უძრავი ნივთის ნასყიდობის ხელშეკრულება , გაფორმების თარიღი:15/06/2012 , საქართველოს იუსტიციის სამინისტროს საჯარო რეესტრის ეროვნული სააგენტო

01.14.03.039.007.02.076

შპს "მარიჯანი"	საკუთრება	**არასაცხოვრებელი ფართი N76**(მშენებარე)		40.03 კვ.მ.

- შპს "მარიჯანი"-ს დირექტორის განცხადება , რეესტრის N1-13239 , გაფორმების თარიღი:04/10/2006 ,ნოტარიუსი ნ. გინტური

01.14.03.039.007.02.077

მამუკა ცერცვაძე	საკუთრება	**არასაცხოვრებელი ფართი N77**(მშენებარე)	**სართული1,**	75.85 კვ.მ.

- ხელშეკრულება (უძრავი ქონების ნასყიდობის შესახებ) , გაფორმების თარიღი:10/04/2025 , საქართველოს იუსტიციის სამინისტროს საჯარო რეესტრის ეროვნული სააგენტო

01.14.03.039.007.02.079ა

მანანა ჯაველიძე	საკუთრება	**არასაცხოვრებელი ფართი N79ა**(მშენებარე)	**სართული1,**	20.70 კვ.მ.

- ხელშეკრულება (უძრავი ქონების ნასყიდობის შესახებ) , გაფორმების

თარიღი:14/06/2017 , საქართველოს იუსტიციის სამინისტროს საჯარო რეესტრის ეროვნული სააგენტო

01.14.03.039.007.02.079ბ

ლამარა კუბულაშვილი	საკუთრება	**არასაცხოვრებელი ფართი N79ბ**(მშენებარე)	**სართული1,**	23.65 კვ.მ.

- ხელშეკრულება უძრავი ქონების ნასყიდობის შესახებ N090769830 , გაფორმების თარიღი:19/11/2009 ,ნოტარიუსი ც, ბერიძე

01.14.03.039.007.02.079გ

თეა თოდუა	საკუთრება	**არასაცხოვრებელი ფართი N79გ**(მშენებარე)	**სართული1,**	22.86 კვ.მ.

- ნასყიდობის ხელშეკრულება N100053479 , გაფორმების თარიღი:25/01/2010 ,ნოტარიუსი ც, ბერიძე

01.14.03.039.007.02.079დ

რეგისტრაცია გაუქმებულია	საკუთრება	**არასაცხოვრებელი ფართი N79დ**(მშენებარე)	**სართული1,**	9.08 კვ.მ.

- განკარგულება-N25.1984.2226, რეგისტრაციის თარიღი:24/11/2025, ქალაქ თბილისისი მუნიციპალიტეტის მთავრობა
- შპს "საბურთალო"-ს ID ნომერი:405411095 დირექტორის გადაწყვეტილება, დამოწმების თარიღი12/12/2025, საქართველოს იუსტიციის სამინისტროს საჯარო რეესტრის ეროვნული სააგენტო

01.14.03.039.007.02.080

შპს "ფროფერთი ინვესტი"	საკუთრება	**არასაცხოვრებელი ფართი N80**(მშენებარე)	**სართული1,**	39.25 კვ.მ.

- შეთანხმება უძრავი ქონების ნასყიდობის შესახებ , დამოწმების თარიღი:15/05/2012 , საქართველოს იუსტიციის სამინისტროს საჯარო რეესტრის ეროვნული სააგენტო

01.14.03.039.007.02.081

ნინო ყურაშვილი	საკუთრება	**არასაცხოვრებელი ფართი N81**(მშენებარე)	**სართული1,**	34.76 კვ.მ.

- სამკვიდრო მოწმობა N230936520 , გაფორმების თარიღი:13/07/2023 ,ნოტარიუსი თინათინ რურუა

01.14.03.039.007.02.082

ლინერ ჩაჩანიძე	თანასაკუთრება	**არასაცხოვრებელი**	**სართული1,**	34.49

ედუარდ ტოროსიანი		**ფართი N82**(მშენებარე)		კვ.მ.

- ხელშეკრულება (უძრავი ქონების ნასყიდობის შესახებ) , დამოწმების თარიღი:01/06/2017, საქართველოს იუსტიციის სამინისტროს საჯარო რეესტრის ეროვნული სააგენტო.

01.14.03.039.007.02.083

ანასტასია ჭელიძე	საკუთრება	**არასაცხოვრებელი ფართი**(მშენებარე)	**სართული1,N83**	25.70 კვ.მ.

- უძრავი ქონების ნასყიდობის ხელშეკრულება N1-11805 , გაფორმების თარიღი:04/08/2008 ,ნოტარიუსი ნ. გინტური

01.14.03.039.007.02.084

მეჰმეთ მელექი	საკუთრება	**არასაცხოვრებელი ფართი N84**(მშენებარე)	**სართული1,**	25.81 კვ.მ.

- ხელშეკრულება , გაფორმების თარიღი:27/11/2013 , საქართველოს იუსტიციის სამინისტრო საჯარო რეესტრის ეროვნული სააგენტო

01.14.03.039.007.02.085

მაირა ზავაცკაია მედეია ჩომახიძე	თანასაკუთრება	**არასაცხოვრებელი ფართი N85**(მშენებარე)	**სართული1,**	25.81 კვ.მ.

- გადაწყვეტილება N2/1558-15 , დამოწმების თარიღი:02/04/2015 , თბილისის საქალაქო სასამართლო სამოქალაქო საქმეთა კოლეგია

01.14.03.039.007.02.086

მაირა ზავაცკაია	საკუთრება	**არასაცხოვრებელი ფართი N86**(მშენებარე)	**სართული1,**	25.81 კვ.მ.

- გადაწყვეტილება N2/1558-15 , დამოწმების თარიღი:02/04/2015 , თბილისის საქალაქო სასამართლო სამოქალაქო საქმეთა კოლეგია

01.14.03.039.007.02.087

მარიამ თურმანიძე	საკუთრება	**არასაცხოვრებელი ფართი N87**(მშენებარე)	**სართული1,**	25.81 კვ.მ.

- შეთანხმება (უძრავი ქონების ნასყიდობის შესახებ) , დამოწმების თარიღი:28/05/2012 , საქართველოს იუსტიციის სამინისტროს საჯარო რეესტრის ეროვნული სააგენტო

01.14.03.039.007.02.088

შპს "ფროფერთი ინვესტი"	საკუთრება	**არასაცხოვრებელი**	**სართული1,**	26.10

		ფართი N88(მშენებარე)		კვ.მ.

- შეთანხმება უძრავი ქონების ნასყიდობის შესახებ , დამოწმების თარიღი:15/05/2012 , საქართველოს იუსტიციის სამინისტროს საჯარო რეესტრის ეროვნული სააგენტო

01.14.03.039.007.02.089

შპს "გეითვეი ჰოლდინგი"	საკუთრება	**არასაცხოვრებელი ფართი N89**(მშენებარე)	**სართული1,**	120.40 კვ.მ.

- შეთანხმება უძრავი ქონების ნასყიდობის შესახებ , დამოწმების თარიღი:15/05/2012 , საქართველოს იუსტიციის სამინისტროს საჯარო რეესტრის ეროვნული სააგენტო

01.14.03.039.007.02.090

არქიფო ახალაძე ნინო კუხალეიშვილი	თანასაკუთრება	**არასაცხოვრებელი ფართი N90**(მშენებარე)	**სართული1,**	13.74 კვ.მ.

- უძრავი ქონების ნასყიდობის ხელშეკრულება N090164167 , გაფორმების თარიღი:05/06/2009 ,ნოტარიუსი ც. ბერიძე

01.14.03.039.007.02.091

შპს "მარიჯანი"	საკუთრება	**არასაცხოვრებელი ფართი N91**(მშენებარე)	47.89 კვ.მ.

- შპს "მარიჯანი"-ს დირექტორის განცხადება , რეესტრის N1-13239 , გაფორმების თარიღი:04/10/2006 ,ნოტარიუსი ნ. გინტური

01.14.03.039.007.02.092

ილია მახარაშვილი	საკუთრება	**არასაცხოვრებელი ფართი N92**(მშენებარე)	**სართული1,**	138.84 კვ.მ.

- უძრავი ქონების ნასყიდობის ხელშეკრულება N1-12613 , გაფორმების თარიღი:15/08/2008 ,ნოტარიუსი ნ. გინტური

01.14.03.039.007.02.094

შპს "ფროფერთი ინვესტი"	საკუთრება	**არასაცხოვრებელი ფართი N94**(მშენებარე)	**სართული2,**	73.26 კვ.მ.

- შეთანხმება უძრავი ქონების ნასყიდობის შესახებ , დამოწმების თარიღი:15/05/2012 , საქართველოს იუსტიციის სამინისტროს საჯარო რეესტრის ეროვნული სააგენტო

01.14.03.039.007.02.095

შპს "მარიჯანი"	საკუთრება	**არასაცხოვრებელი ფართი**	**სართული2,**	67.88 კვ.მ.

N95(მშენებარე)

- შპს "მარიჯანი"-ს დირექტორის განცხადება , N1-13239 , გაფორმების თარიღი:04/10/2006 ,ნოტარიუსი ნ. გინტური

01.14.03.039.007.02.096

შპს "ფროფერთი ინვესტი"	საკუთრება	**არასაცხოვრებელი ფართი N96**(მშენებარე)	**სართული2,** 53.75 კვ.მ.

- შეთანხმება უძრავი ქონების ნასყიდობის შესახებ , დამოწმების თარიღი:15/05/2012 , საქართველოს იუსტიციის სამინისტროს საჯარო რეესტრის ეროვნული სააგენტო

01.14.03.039.007.02.097

შპს "ფროფერთი ინვესტი"	საკუთრება	**არასაცხოვრებელი ფართი N97**(მშენებარე)	**სართული2,** 55.37 კვ.მ.

- შეთანხმება უძრავი ქონების ნასყიდობის შესახებ , დამოწმების თარიღი:15/05/2012 , საქართველოს იუსტიციის სამინისტროს საჯარო რეესტრის ეროვნული სააგენტო

01.14.03.039.007.02.098

შპს "მარიჯანი"	საკუთრება	**არასაცხოვრებელი ფართი N98**(მშენებარე)	73.72 კვ.მ.

- შპს "მარიჯანი"-ს დირექტორის განცხადება , რეესტრის N1-13239 , გაფორმების თარიღი:04/10/2006 ,ნოტარიუსი ნ. გინტური

01.14.03.039.007.02.099

შპს "ფროფერთი ინვესტი"	საკუთრება	**არასაცხოვრებელი ფართი N99**(მშენებარე)	**სართული2,** 67.94 კვ.მ.

- შეთანხმება უძრავი ქონების ნასყიდობის შესახებ , დამოწმების თარიღი:15/05/2012 , საქართველოს იუსტიციის სამინისტროს საჯარო რეესტრის ეროვნული სააგენტო

01.14.03.039.007.02.100

ნათია მეფარიშვილი	საკუთრება	**არასაცხოვრებელი ფართი N100**(მშენებარე)	**სართული2,** 119.42 კვ.მ.

- უძრავი ნივთის ჩუქების ხელშეკრულება , გაფორმების თარიღი:08/11/2018 ,სსიპ საქართველოს იუსტიციის სამინისტრო საჯარო რეესტრის ეროვნული სააგენტო

01.14.03.039.007.02.101

შპს "ფროფერთი ინვესტი"	საკუთრება	**არასაცხოვრებელი ფართი N101**(მშენებარე)	**სართული2,** 39.37 კვ.მ.

- შეთანხმება უძრავი ქონების ნასყიდობის შესახებ , დამოწმების თარიღი:15/05/2012 , საქართველოს იუსტიციის სამინისტროს საჯარო რეესტრის ეროვნული სააგენტო

01.14.03.039.007.02.102

შპს "ფროფერთი ინვესტი"	საკუთრება	**არასაცხოვრებელი ფართი N102**(მშენებარე)	**სართული2,**	36.30 კვ.მ.

- შეთანხმება უძრავი ქონების ნასყიდობის შესახებ , დამოწმების თარიღი:15/05/2012 , საქართველოს იუსტიციის სამინისტროს საჯარო რეესტრის ეროვნული სააგენტო

01.14.03.039.007.02.103

შპს "გეითვეი ჰოლდინგი"	საკუთრება	**არასაცხოვრებელი ფართი N103**(მშენებარე)	**სართული2,**	42.52 კვ.მ.

- შეთანხმება უძრავი ქონების ნასყიდობის შესახებ , დამოწმების თარიღი:15/05/2012 , საქართველოს იუსტიციის სამინისტროს საჯარო რეესტრის ეროვნული სააგენტო

01.14.03.039.007.02.104

შპს "ფროფერთი ინვესტი"	საკუთრება	**არასაცხოვრებელი ფართი N104**(მშენებარე)	**სართული2,**	31.27 კვ.მ.

- შეთანხმება უძრავი ქონების ნასყიდობის შესახებ , დამოწმების თარიღი:15/05/2012 , საქართველოს იუსტიციის სამინისტროს საჯარო რეესტრის ეროვნული სააგენტო

01.14.03.039.007.02.105

მზია პატაშური	საკუთრება	**არასაცხოვრებელი ფართი N105**(მშენებარე)	**სართული2,**	22.93 კვ.მ.

- ხელშეკრულება (უძრავი ქონების ნასყიდობის შესახებ) , გაფორმების თარიღი:02/06/2017 , საქართველოს იუსტიციის სამინისტრო საჯარო რეესტრის ეროვნული სააგენტო

01.14.03.039.007.02.106

შპს "ფროფერთი ინვესტი"	საკუთრება	**არასაცხოვრებელი ფართი N106**(მშენებარე)	**სართული2,**	26.59 კვ.მ.

- შეთანხმება უძრავი ქონების ნასყიდობის შესახებ , დამოწმების თარიღი:15/05/2012 , საქართველოს იუსტიციის სამინისტროს საჯარო რეესტრის ეროვნული სააგენტო

01.14.03.039.007.02.107

ხატია გოგიშვილი	საკუთრება	**არასაცხოვრებელი ფართი**	**სართული2,**	22.93 კვ.მ.

N107(მშენებარე)

- უძრავი ქონების ნასყიდობის ხელშეკრულება N1-14497 , გაფორმების თარიღი:23/09/2008 ,ნოტარიუსი ნ. გინტური

01.14.03.039.007.02.108

გელა ბულაშვილი	საკუთრება	**არასაცხოვრებელი ფართი N108**(მშენებარე)	**სართული2,**	26.59 კვ.მ.

- შეთანხმება უძრავი ქონების ნასყიდობის შესახებ , გაფორმების თარიღი:23/07/2012 , საქართველოს იუსტიციის სამინისტროს საჯარო რეესტრის ეროვნული სააგენტო

01.14.03.039.007.02.109

დავით ჟუჟუნაძე	საკუთრება	**არასაცხოვრებელი ფართი N109**(მშენებარე)	**სართული2,**	22.93 კვ.მ.

- ხელშეკრულება (უძრავი ქონების ნასყიდობის შესახებ), დამოწმების თარიღი:1/06/2017, საქართველოს იუსტიციის სამინისტროს საჯარო რეესტრის ეროვნული სააგენტო

01.14.03.039.007.02.110

ხვიჩა ჯაფარიძე	საკუთრება	**არასაცხოვრებელი ფართი N110**(მშენებარე)	**სართული2,**	26.75 კვ.მ.

- ხელშეკრულება უძრავი ქონების ნასყიდობის შესახებ , გაფორმების თარიღი:01/06/2017 , საქართველოს იუსტიციის სამინისტროს საჯარო რეესტრის ეროვნული სააგენტო

01.14.03.039.007.02.111

შპს "მარიჯანი"	საკუთრება	**არასაცხოვრებელი ფართი N111**(მშენებარე)	**სართული2,**	42.11 კვ.მ.

- შპს "მარიჯანი"-ს დირექტორის განცხადება , რეესტრის N1-13239 , გაფორმების თარიღი:04/10/2006 ,ნოტარიუსი ნ. გინტური

01.14.03.039.007.02.112

ფრიდონ ჯორბენაძე	საკუთრება	**არასაცხოვრებელი ფართი N112**(მშენებარე)	**სართული2,**	40.23 კვ.მ.

- უძრავი ნივთის ნასყიდობის ხელშეკრულება , გაფორმების თარიღი: 16/03/2023 საქართველოს იუსტიციის სამინისტრო საჯარო რეესტრის ეროვნული სააგენტო

01.14.03.039.007.02.113

მაია შენგელია	საკუთრება	**არასაცხოვრებელი ფართი N113**(მშენებარე)	**სართული2,**	33.18 კვ.მ.

- ხელშეკრულება უძრავი ქონების ნასყიდობის შესახებ , გაფორმების თარიღი:29/04/2024 , საქართველოს იუსტიციის სამინისტროს საჯარო რეესტრის ეროვნული სააგენტო

01.14.03.039.007.02.114

შპს "ფროფერთი ინვესტი"	საკუთრება	**არასაცხოვრებელი ფართი N114**(მშენებარე)	**სართული2,**	36.74 კვ.მ.

- შეთანხმება უძრავი ქონების ნასყიდობის შესახებ , დამოწმების თარიღი:15/05/2012 , საქართველოს იუსტიციის სამინისტროს საჯარო რეესტრის ეროვნული სააგენტო

01.14.03.039.007.02.115

შპს "ფროფერთი ინვესტი"	საკუთრება	**არასაცხოვრებელი ფართი N115**(მშენებარე)	**სართული2,**	46.11 კვ.მ.

- შეთანხმება უძრავი ქონების ნასყიდობის შესახებ , დამოწმების თარიღი:15/05/2012 , საქართველოს იუსტიციის სამინისტროს საჯარო რეესტრის ეროვნული სააგენტო

01.14.03.039.007.02.116

შპს "ფროფერთი ინვესტი"	საკუთრება	**არასაცხოვრებელი ფართი N116**(მშენებარე)	**სართული2,**	49.63 კვ.მ.

- შეთანხმება უძრავი ქონების ნასყიდობის შესახებ , დამოწმების თარიღი:15/05/2012 , საქართველოს იუსტიციის სამინისტროს საჯარო რეესტრის ეროვნული სააგენტო

01.14.03.039.007.02.117

შპს "მარიჯანი"	საკუთრება	**არასაცხოვრებელი ფართი N117**(მშენებარე)	**სართული2,**	46.11 კვ.მ.

- შპს "მარიჯანი"-ს დირექტორის განცხადება , რეესტრის N1-13239 , გაფორმების თარიღი:04/10/2006 ,ნოტარიუსი ნ. გინტური

01.14.03.039.007.02.118

მამუკა ფირაშვილი	საკუთრება	**არასაცხოვრებელი ფართი N118**(მშენებარე)	49.64 კვ.მ.

- უძრავი ქონების ნასყიდობის ხელშეკრულება N090649768 , გაფორმების თარიღი:19/10/2009 ,ნოტარიუსი ც. ბერიძე

01.14.03.039.007.02.119

შპს "ფროფერთი ინვესტი"	საკუთრება	**არასაცხოვრებელი ფართი N119**(მშენებარე)	**სართული2,**	48.91 კვ.მ.

- შეთანხმება უძრავი ქონების ნასყიდობის შესახებ , დამოწმების თარიღი:15/05/2012 , საქართველოს იუსტიციის სამინისტროს საჯარო რეესტრის ეროვნული სააგენტო

01.14.03.039.007.02.120

გიორგი წულუკიძე	საკუთრება	**არასაცხოვრებელი ფართი N120**(მშენებარე)	**სართული2,**	21.40 კვ.მ.

- ხელშეკრულება (უძრავი ქონების ნასყიდობის შესახებ) , გაფორმების თარიღი:23/09/2016 , საქართველოს იუსტიციის სამინისტროს საჯარო რეესტრის ეროვნული სააგენტო

01.14.03.039.007.02.121

შპს "ფროფერთი ინვესტი"	საკუთრება	**არასაცხოვრებელი ფართი N121**(მშენებარე)	**სართული2,**	44.30 კვ.მ.

- შეთანხმება უძრავი ქონების ნასყიდობის შესახებ , დამოწმების თარიღი:15/05/2012 , საქართველოს იუსტიციის სამინისტროს საჯარო რეესტრის ეროვნული სააგენტო

01.14.03.039.007.02.122

მამუკა გულუა	საკუთრება	**არასაცხოვრებელი ფართი N122**(მშენებარე)	**სართული2,**	32.93 კვ.მ.

- უძრავი ნივთის ნასყიდობის ხელშეკრულება , გაფორმების თარიღი:09/10/2019 , საქართველოს იუსტიციის სამინისტროს საჯარო რეესტრის ეროვნული სააგენტო

01.14.03.039.007.02.123

შპს "ფროფერთი ინვესტი"	საკუთრება	**არასაცხოვრებელი ფართი N123**(მშენებარე)	**სართული2,**	65.84 კვ.მ.

- შეთანხმება უძრავი ქონების ნასყიდობის შესახებ , დამოწმების თარიღი:15/05/2012 , საქართველოს იუსტიციის სამინისტროს საჯარო რეესტრის ეროვნული სააგენტო

01.14.03.039.007.02.124

თამთა ბაკურაძე	საკუთრება	**არასაცხოვრებელი ფართი N124**(მშენებარე)	**სართული2,**	41.44 კვ.მ.

- ხელშეკრულება უძრავი ქონების ნასყიდობის შესახებ N100061133 , გაფორმების თარიღი:26/01/2010 ,ნოტარიუსი ც. ბერიძე

01.14.03.039.007.02.125

თამარ ქაჩლიშვილი	საკუთრება	**არასაცხოვრებელი ფართი N125**(მშენებარე)		35.99 კვ.მ.

- ნასყიდობის ხელშეკრულება , გაფორმების თარიღი:25/02/2025 , საქართველოს იუსტიციის სამინისტროს საჯარო რეესტრის ეროვნული სააგენტო

01.14.03.039.007.02.126

შპს "ფროფერთი ინვესტი"	საკუთრება	**არასაცხოვრებელი ფართი N126**(მშენებარე)	**სართული2,**	25.31 კვ.მ.

- შეთანხმება უძრავი ქონების ნასყიდობის შესახებ , დამოწმების თარიღი:15/05/2012 , საქართველოს იუსტიციის სამინისტროს საჯარო რეესტრის ეროვნული სააგენტო

01.14.03.039.007.02.127

მანანა ცინცაძე	საკუთრება	**არასაცხოვრებელი ფართი N127**(მშენებარე)		24.40 კვ.მ.

- უძრავი ქონების ნასყიდობის ხელშეკრულება N090319433 , გაფორმების თარიღი:22/07/2009 ,ნოტარიუსი ც, ბერიძე

01.14.03.039.007.02.128

შპს "ფროფერთი ინვესტი"	საკუთრება	**არასაცხოვრებელი ფართი N128**(მშენებარე)	**სართული2,**	24.40 კვ.მ.

- შეთანხმება უძრავი ქონების ნასყიდობის შესახებ , დამოწმების თარიღი:15/05/2012 , საქართველოს იუსტიციის სამინისტროს საჯარო რეესტრის ეროვნული სააგენტო

01.14.03.039.007.02.129

მაკა ქოჩიაშვილი	საკუთრება	**არასაცხოვრებელი ფართი N129**(მშენებარე)	**სართული2,**	24.40 კვ.მ.

- შეთანხმება (უძრავი ქონების ნასყიდობის შესახებ) , გაფორმების თარიღი:06/09/2012 , საქართველოს იუსტიციის სამინისტროს საჯარო რეესტრის ეროვნული სააგენტო

01.14.03.039.007.02.130

მაკა ქოჩიაშვილი	საკუთრება	**არასაცხოვრებელი ფართი N130**(მშენებარე)	**სართული2,**	24.40 კვ.მ.

- შეთანხმება (უძრავი ქონების ნასყიდობის შესახებ) , დამოწმების თარიღი:06/09/2012 , საქართველოს იუსტიციის სამინისტროს საჯარო რეესტრის ეროვნული სააგენტო

01.14.03.039.007.02.131

მედეია ჩომახიძე	საკუთრება	**არასაცხოვრებელი**	**სართული2,**	24.40

		ფართი N131(მშენებარე)		კვ.მ.

- გადაწყვეტილება N2/1558-15 , გაფორმების თარიღი:02/04/2015 , თბილისის საქალაქო სასამართლო სამოქალაქო საქმეთა კოლეგია

01.14.03.039.007.02.132

შპს "ფროფერთი ინვესტი"	საკუთრება	**არასაცხოვრებელი ფართი N132**(მშენებარე)	**სართული2,**	24.40 კვ.მ.

- შეთანხმება უძრავი ქონების ნასყიდობის შესახებ , დამოწმების თარიღი:15/05/2012 , საქართველოს იუსტიციის სამინისტროს საჯარო რეესტრის ეროვნული სააგენტო

01.14.03.039.007.02.133

შპს "ფროფერთი ინვესტი"	საკუთრება	**არასაცხოვრებელი ფართი N133**(მშენებარე)	**სართული2,**	18.24 კვ.მ.

- შეთანხმება უძრავი ქონების ნასყიდობის შესახებ , დამოწმების თარიღი:15/05/2012 , საქართველოს იუსტიციის სამინისტროს საჯარო რეესტრის ეროვნული სააგენტო

01.14.03.039.007.02.134

ინგა ხელაია	საკუთრება	**არასაცხოვრებელი ფართი N134**(მშენებარე)	20.47 კვ.მ.

- უძრავი ქონების ნასყიდობის ხელშეკრულება N090165538 , გაფორმების თარიღი:05/06/2009 ,ნოტარიუსი ც, ბერიძე

01.14.03.039.007.02.135

შპს "მარიჯანი"	საკუთრება	**არასაცხოვრებელი ფართი N135**(მშენებარე)	**სართული2,**	36.34 კვ.მ.

- შპს "მარიჯანი"-ს დირექტორის განცხადება , რეესტრის N1-13239 , გაფორმების თარიღი:04/10/2006 ,ნოტარიუსი ნ. გინტური

01.14.03.039.007.02.136

ლიანა კერვალიშვილი	საკუთრება	**არასაცხოვრებელი ფართი N136**(მშენებარე)	29.44 კვ.მ.

- ხელშეკრულება უძრავი ქონების ნასყიდობის შესახებ N090298492 , გაფორმების თარიღი:16/07/2009 ,ნოტარიუსი ც, ბერიძე

01.14.03.039.007.02.137

მაკა ახალკაცი	საკუთრება	**არასაცხოვრებელი ფართი N137**(მშენებარე)	**სართული2,**	29.67 კვ.მ.

- უძრავი ნივთის ნასყიდობის ხელშეკრულება , გაფორმების თარიღი:25/12/2018 , საქართველოს იუსტიციის სამინისტროს საჯარო რეესტრის ეროვნული სააგენტო

01.14.03.039.007.02.138ა

თეა სეფაშვილი	საკუთრება	**არასაცხოვრებელი ფართი N138ა**(მშენებარე)	**სართული2,**	24.67 კვ.მ.

- ნასყიდობის ხელშეკრულება , გაფორმების თარიღი:12/11/2009 , საქართველოს იუსტიციის სამინისტროს საჯარო რეესტრის ეროვნული სააგენტოს თბილისის სარეგისტრაციო სამსახური

01.14.03.039.007.02.138გ

რეგისტრაცია გაუქმებულია (ძალადაკარგულია)	საკუთრება	**არასაცხოვრებელი ფართი N138გ**(მშენებარე)	**სართული2,**	10.49 კვ.მ.

- განკარგულება-N25.1984.2226, რეგისტრაციის თარიღი:24/11/2025, ქალაქ თბილისისი მუნიციპალიტეტის მთავრობა
- შპს "საბურთალო"-ს ID ნომერი:405411095 დირექტორის გადაწყვეტილება, დამოწმების თარიღი12/12/2025, საქართველოს იუსტიციის სამინისტროს საჯარო რეესტრის ეროვნული სააგენტო

01.14.03.039.007.02.139

შპს "ფროფერთი ინვესტი"	საკუთრება	**არასაცხოვრებელი ფართი N139**(მშენებარე)	**სართული2,**	45.80 კვ.მ.

- შეთანხმება უძრავი ქონების ნასყიდობის შესახებ , დამოწმების თარიღი:15/05/2012 , საქართველოს იუსტიციის სამინისტროს საჯარო რეესტრის ეროვნული სააგენტო

01.14.03.039.007.02.140

7.11 კვ.მ რუსუდანი შანიძე 14.17კვ.მ თეონა კრავიშვილი	თანასაკუთრება	**არასაცხოვრებელი ფართი N140**(მშენებარე)	**სადარბაზო3,**	21.28 კვ.მ.

- ხელშეკრულება უძრავი ქონების ნასყიდობის შესახებ N090228104 , გაფორმების თარიღი:25/06/2009 ,ნოტარიუსი ც, ბერიძე

01.14.03.039.007.02.141

ნინო მიქიაშვილი	საკუთრება	**არასაცხოვრებელი ფართი N141**(მშენებარე)	**სართული2,**	24.02 კვ.მ.

- ხელშეკრულება (უძრავი ქონების ნასყიდობის შესახებ) , გაფორმების თარიღი:18/04/2013 , საქართველოს იუსტიციის სამინისტროს საჯარო რეესტრის ეროვნული სააგენტო

01.14.03.039.007.02.142

შპს "მარიჯანი"	საკუთრება	**არასაცხოვრებელი ფართი N142**(მშენებარე)	**სართული2,**	26.63 კვ.მ.

- შპს "მარიჯანი"-ს დირექტორის განცხადება , რეესტრის N1-13239 , გაფორმების თარიღი:04/10/2006 ,ნოტარიუსი ნ. გინტური

01.14.03.039.007.02.143

შპს "ფროფერთი ინვესტი"	საკუთრება	**არასაცხოვრებელი ფართი N143**(მშენებარე)	**სართული2,**	26.40 კვ.მ.

- შეთანხმება უძრავი ქონების ნასყიდობის შესახებ , დამოწმების თარიღი:15/05/2012 , საქართველოს იუსტიციის სამინისტროს საჯარო რეესტრის ეროვნული სააგენტო

01.14.03.039.007.02.144

ანდრია ქუშაშვილი	საკუთრება (მშენებარე)	**სართული2,კომერციული ფართი N144**		24.99 კვ.მ.

- ნასყიდობის ხელშეკრულება, რეესტრის N1-11264 , გაფორმების თარიღი:24/07/2008 ,ნოტარიუსი ნ. გინტური

01.14.03.039.007.02.145

თამაზი ბერაძე	საკუთრება	**არასაცხოვრებელი ფართი N145**(მშენებარე)	**სართული2,**	19.10 კვ.მ.

- ხელშეკრულება უძრავი ქონების ნასყიდობის შესახებ , გაფორმების თარიღი:02/06/2017 , საქართველოს იუსტიციის სამინისტრო საჯარო რეესტრის ეროვნული სააგენტო

01.14.03.039.007.02.146

შპს "ფროფერთი ინვესტი"	საკუთრება	**არასაცხოვრებელი ფართი N146**(მშენებარე)	**სართული2,**	21.11 კვ.მ.

- შეთანხმება უძრავი ქონების ნასყიდობის შესახებ , დამოწმების თარიღი:15/05/2012 , საქართველოს იუსტიციის სამინისტროს საჯარო რეესტრის ეროვნული სააგენტო

01.14.03.039.007.02.147

შპს "ფროფერთი ინვესტი"	საკუთრება	**არასაცხოვრებელი ფართი N147**(მშენებარე)	**სართული2,**	143.31 კვ.მ.

- შეთანხმება უძრავი ქონების ნასყიდობის შესახებ , დამოწმების თარიღი:15/05/2012 , საქართველოს იუსტიციის სამინისტროს საჯარო რეესტრის ეროვნული სააგენტო

01.14.03.039.007.02.148

იზოლდა ლოსაბერიძე	საკუთრება	**არასაცხოვრებელი ფართი N148**(მშენებარე)	**სართული2,** 38.40 კვ.მ.

- ნასყიდობის ხელშეკრულება , გაფორმების თარიღი:02/02/2010 , საქართველოს იუსტიციის სამინისტროს საჯარო რეესტრის ეროვნული სააგენტოს თბილისის სარეგისტრაციო სამსახური

01.14.03.039.007.02.149

ვახტანგ კავთელაშვილი	საკუთრება	**არასაცხოვრებელი ფართი N149**(მშენებარე)	**სართული2,** 36.00 კვ.მ.

- უძრავი ქონების ნასყიდობის ხელშეკრულება , გაფორმების თარიღი:22/09/2016 , საქართველოს იუსტიციის სამინისტროს საჯარო რეესტრის ეროვნული სააგენტო

01.14.03.039.007.02.150

შპს "მარიჯანი"	საკუთრება	**არასაცხოვრებელი ფართი N150**(მშენებარე)	38.40 კვ.მ.

- შპს "მარიჯანი"-ს დირექტორის განცხადება , რეესტრის N1-13239 , გაფორმების თარიღი:04/10/2006 ,ნოტარიუსი ნ. გინტური

01.14.03.039.007.02.151

შპს "მარიჯანი"	საკუთრება	**არასაცხოვრებელი ფართი N151**(მშენებარე)	**სართული2,** 38.40 კვ.მ.

- შპს "მარიჯანი"-ს დირექტორის განცხადება , რეესტრის N1-13239 , გაფორმების თარიღი:04/10/2006 ,ნოტარიუსი ნ. გინტური

01.14.03.039.007.02.152

ნათია ნოზაძე	საკუთრება	**არასაცხოვრებელი ფართი N152**(მშენებარე)	43.20 კვ.მ.

- უძრავი ნივთის ნასყიდობის ხელშეკრულება , გაფორმების თარიღი:09/02/2015 , საქართველოს იუსტიციის სამინისტრო საჯარო რეესტრის ეროვნული სააგენტო

01.14.03.039.007.02.154

შპს "ფროფერთი ინვესტი"	საკუთრება	**არასაცხოვრებელი ფართი N154**(მშენებარე)	**სართული2,** 57.62 კვ.მ.

- შეთანხმება უძრავი ქონების ნასყიდობის შესახებ , დამოწმების თარიღი:15/05/2012 , საქართველოს იუსტიციის სამინისტროს საჯარო რეესტრის ეროვნული სააგენტო

01.14.03.039.007.02.156

თამარ აფაქიძე	საკუთრება	**არასაცხოვრებელი ფართი N156**(მშენებარე)	**სართული2,**	28.13 კვ.მ.

- ჩუქების ხელშეკრულება N200564008 , გაფორმების თარიღი:18/08/2020 ,ნოტარიუსი ე. ყიზილაშვილი

01.14.03.039.007.02.158

გიორგი დიასამიძე	საკუთრება	**არასაცხოვრებელი ფართი N158**(მშენებარე)	**სართული2,**	35.29 კვ.მ.

- ხელშეკრულება (უძრავი ქონების ნასყიდობის შესახებ), დამოწმების თარიღი:01/06/2017, საქართველოს იუსტიციის სამინისტროს საჯარო რეესტრის ეროვნული სააგენტო.

01.14.03.039.007.02.159

ქეთევან მუმლაძე	საკუთრება	**არასაცხოვრებელი ფართი N159**(მშენებარე)	**სართული2,**	22.62 კვ.მ.

- შეთანხმება უძრავი ქონების გადახდის განვადებით ნასყიდობის შესახებ , გაფორმების თარიღი:02/11/2012 , საქართველოს იუსტიციის სამინისტროს საჯარო რეესტრის ეროვნული სააგენტო

01.14.03.039.007.02.160

შპს "ფროფერთი ინვესტი"	საკუთრება	**არასაცხოვრებელი ფართი N160**(მშენებარე)	**სართული2,**	23.10 კვ.მ.

- შეთანხმება უძრავი ქონების ნასყიდობის შესახებ , დამოწმების თარიღი:15/05/2012 , საქართველოს იუსტიციის სამინისტროს საჯარო რეესტრის ეროვნული სააგენტო

01.14.03.039.007.02.161

შპს "ფროფერთი ინვესტი"	საკუთრება	**არასაცხოვრებელი ფართი N161**(მშენებარე)	**სართული2,**	19.01 კვ.მ.

- შეთანხმება უძრავი ქონების ნასყიდობის შესახებ , დამოწმების თარიღი:15/05/2012 , საქართველოს იუსტიციის სამინისტროს საჯარო რეესტრის ეროვნული სააგენტო

01.14.03.039.007.02.162

ვლადიმერი ჩქარეული	საკუთრება	**არასაცხოვრებელი ფართი N162**(მშენებარე)	**სართული2,**	23.10 კვ.მ.

- ხელშეკრულება (უძრავი ქონების ნასყიდობის შესახებ) , გაფორმების

თარიღი:22/09/2016 , საქართველოს იუსტიციის სამინისტროს საჯარო რეესტრის ეროვნული სააგენტო

01.14.03.039.007.02.163

შპს "მარიჯანი"	საკუთრება	**არასაცხოვრებელი ფართი N163**(მშენებარე)	19.01 კვ.მ.

- შპს "მარიჯანი"-ს დირექტორის განცხადება , რეესტრის N1-13239 , გაფორმების თარიღი:04/10/2006 ,ნოტარიუსი ნ. გინტური

01.14.03.039.007.02.164

მარგალიტა კილაძე	საკუთრება	**არასაცხოვრებელი ფართი N164**(მშენებარე) **სართული2,**	23.10 კვ.მ.

- უძრავი ქონების ნასყიდობის ხელშეკრულება N1-14381 , გაფორმების თარიღი:22/09/2008 ,ნოტარიუსი ნ. გინტური

01.14.03.039.007.02.165

შპს "ფროფერთი ინვესტი"	საკუთრება	**არასაცხოვრებელი ფართი N165**(მშენებარე) **სართული2,**	27.00 კვ.მ.

- შეთანხმება უძრავი ქონების ნასყიდობის შესახებ , დამოწმების თარიღი:15/05/2012 , საქართველოს იუსტიციის სამინისტროს საჯარო რეესტრის ეროვნული სააგენტო

01.14.03.039.007.02.166

ლილი ჩხიკვაძე	საკუთრება	**არასაცხოვრებელი ფართი N166**(მშენებარე)	33.54 კვ.მ.

- ნასყიდობის ხელშეკრულება , გაფორმების თარიღი:10/08/2009 , საქართველოს იუსტიციის სამინისტროს საჯარო რეესტრის ეროვნული სააგენტოს თბილისის სარეგისტრაციო სამსახური

01.14.03.039.007.02.167

შპს "ფროფერთი ინვესტი"	საკუთრება	**არასაცხოვრებელი ფართი N167**(მშენებარე) **სართული2,**	30.29 კვ.მ.

- შეთანხმება უძრავი ქონების ნასყიდობის შესახებ , დამოწმების თარიღი:15/05/2012 , საქართველოს იუსტიციის სამინისტროს საჯარო რეესტრის ეროვნული სააგენტო

01.14.03.039.007.02.168

ჯამბულ ბერიძე	საკუთრება	**არასაცხოვრებელი ფართი N168**(მშენებარე) **სართული2,**	25.05 კვ.მ.

- მიღება-ჩაბარების აქტი, დამოწმების თარიღი:23/01/2015, საქართველოს იუსტიციის

სამინისტროს საჯარო რეესტრის ეროვნული სააგენტო
- უძრავი ნივთების გაცვლის ხელშეკრულება, დამოწმების თარიღი:16/08/2013, საქართველოს იუსტიციისსამინისტროს საჯარო რეესტრის ეროვნული სააგენტო

01.14.03.039.007.02.169

შპს "ფროფერთი ინვესტი"	საკუთრება	**არასაცხოვრებელი ფართი N169**(მშენებარე)	**სართული2,**	24.76 კვ.მ.

- შეთანხმება უძრავი ქონების ნასყიდობის შესახებ , დამოწმების თარიღი:15/05/2012 , საქართველოს იუსტიციის სამინისტროს საჯარო რეესტრის ეროვნული სააგენტო

01.14.03.039.007.02.170

შპს "ფროფერთი ინვესტი"	საკუთრება	**არასაცხოვრებელი ფართი N170**(მშენებარე)	**სართული2,**	34.35 კვ.მ.

- შეთანხმება უძრავი ქონების ნასყიდობის შესახებ , დამოწმების თარიღი:15/05/2012 , საქართველოს იუსტიციის სამინისტროს საჯარო რეესტრის ეროვნული სააგენტო

01.14.03.039.007.02.171

ჯამბულ ბერიძე	საკუთრება	**არასაცხოვრებელი ფართი N171**(მშენებარე)	**სართული2,**	48.87 კვ.მ.

- მიღება-ჩაბარების აქტი, დამოწმების თარიღი:23/01/2015, საქართველოს იუსტიციის სამინისტროს საჯარო რეესტრის ეროვნული სააგენტო
- უძრავი ნივთების გაცვლის ხელშეკრულება, დამოწმების თარიღი:16/08/2013, საქართველოს იუსტიციისსამინისტროს საჯარო რეესტრის ეროვნული სააგენტო

01.14.03.039.007.02.172

შპს "ფროფერთი ინვესტი"	საკუთრება	**არასაცხოვრებელი ფართი N172**(მშენებარე)	**სართული2,**	28.16 კვ.მ.

- შეთანხმება უძრავი ქონების ნასყიდობის შესახებ , დამოწმების თარიღი:15/05/2012 , საქართველოს იუსტიციის სამინისტროს საჯარო რეესტრის ეროვნული სააგენტო

01.14.03.039.007.02.173

შპს "ფროფერთი ინვესტი"	საკუთრება	**არაცახოვრებელი ფართი N173**(მშენებარე)	**სართული2,**	25.96 კვ.მ.

- შეთანხმება უძრავი ქონების ნასყიდობის შესახებ , დამოწმების თარიღი:15/05/2012 , საქართველოს იუსტიციის სამინისტროს საჯარო რეესტრის ეროვნული სააგენტო

01.14.03.039.007.02.174

ანა კობიაშვილი	საკუთრება	**არასაცხოვრებელი**	**სართული2,**	18.26

		ფართი N174(მშენებარე)		კვ.მ.

- შეთანხმება (უძრავი ქონების ნასყიდობის შესახებ) , გაფორმების თარიღი:28/05/2012 , საქართველოს იუსტიციის სამინისტროს საჯარო რეესტრის ეროვნული სააგენტო

01.14.03.039.007.02.175

ანა კობიაშვილი	საკუთრება	**არასაცხოვრებელი ფართი N175**(მშენებარე)	**სართული2,**	17.60 კვ.მ.

- შეთანხმება (უძრავი ქონების ნასყიდობის შესახებ) , დამოწმების თარიღი:28/05/2012 , საქართველოს იუსტიციის სამინისტროს საჯარო რეესტრის ეროვნული სააგენტო

01.14.03.039.007.02.176

თამარ წივწივაძე	საკუთრება	**არასაცხოვრებელი ფართი N176**(მშენებარე)	**სართული2,**	17.60 კვ.მ.

- ხელშეკრულება უძრავი ქონების ნასყიდობის შესახებ , გაფორმების თარიღი:11/09/2017 , საქართველოს იუსტიციის სამინისტროს საჯარო რეესტრის ეროვნული სააგენტო

01.14.03.039.007.02.177

ვალენტინა ყიფიანი	საკუთრება	**არასაცხოვრებელი ფართი N177**(მშენებარე)	**სართული2,**	17.60 კვ.მ.

- ნასყიდობის ხელშეკრულება, რეესტრის N1-15408 , გაფორმების თარიღი:15/10/2008 ,ნოტარიუსი ნ.გინტური

01.14.03.039.007.02.178

დავით კიპაროიძე ხათუნა ზალდასტანიშვილი	თანასაკუთრება	**არასაცხოვრებელი ფართი N178**(მშენებარე)	**სართული2,**	17.60 კვ.მ.

- შეთანხმება (უძრავი ქონების გადახდის განვადებით ნასყიდობის შესახებ) , დამოწმების თარიღი:28/05/2012 , საქართველოს იუსტიციის სამინისტროს საჯარო რეესტრის ეროვნული სააგენტო

01.14.03.039.007.02.179

შპს "ფროფერთი ინვესტი"	საკუთრება	**არასაცხოვრებელი ფართი N179**(მშენებარე)	**სართული2,**	17.60 კვ.მ.

- შეთანხმება უძრავი ქონების ნასყიდობის შესახებ , დამოწმების თარიღი:15/05/2012 , საქართველოს იუსტიციის სამინისტროს საჯარო რეესტრის ეროვნული სააგენტო

01.14.03.039.007.02.180

შპს "მარიჯანი"	საკუთრება	**არასაცხოვრებელი ფართი N180**(მშენებარე)	17.60 კვ.მ.

- შპს "მარიჯანი"-ს დირექტორის განცხადება , რეესტრის N1-13239 , გაფორმების თარიღი:04/10/2006 ,ნოტარიუსი ნ. გინტური

01.14.03.039.007.02.181

შპს "ფროფერთი ინვესტი"	საკუთრება	**არასაცხოვრებელი ფართი N181**(მშენებარე)	**სართული2,** 18.24 კვ.მ.

- შეთანხმება უძრავი ქონების ნასყიდობის შესახებ , დამოწმების თარიღი:15/05/2012 , საქართველოს იუსტიციის სამინისტროს საჯარო რეესტრის ეროვნული სააგენტო

01.14.03.039.007.02.182

ლაურა ბერიანიძე	საკუთრება	**არასაცხოვრებელი ფართი N182**(მშენებარე)	**სართული2,** 12.90 კვ.მ.

- ხელშეკრულება (უძრავი ქონების ნასყიდობის შესახებ) , დამოწმების თარიღი:02/06/2017 , საქართველოს იუსტიციის სამინისტრო საჯარო რეესტრის ეროვნული სააგენტო

01.14.03.039.007.02.183

შპს "ფროფერთი ინვესტი"	საკუთრება	**არასაცხოვრებელი ფართი N183**(მშენებარე)	**სართული2,** 22.91 კვ.მ.

- შეთანხმება უძრავი ქონების ნასყიდობის შესახებ , დამოწმების თარიღი:15/05/2012 , საქართველოს იუსტიციის სამინისტროს საჯარო რეესტრის ეროვნული სააგენტო

01.14.03.039.007.02.184

ივანე ბიძინაშვილი	საკუთრება	**არასაცხოვრებელი ფართი N184**(მშენებარე)	**სართული2,** 18.56 კვ.მ.

- უძრავი ქონების ნასყიდობის ხელშეკრულება , გაფორმების თარიღი:06/06/2017 , საქართველოს იუსტიციის სამინისტროს საჯარო რეესტრის ეროვნული სააგენტო

01.14.03.039.007.02.185

შპს "ფროფერთი ინვესტი"	საკუთრება	**არასაცხოვრებელი ფართი N185**(მშენებარე)	**სართული2,** 18.70 კვ.მ.

- შეთანხმება უძრავი ქონების ნასყიდობის შესახებ , დამოწმების თარიღი:15/05/2012 , საქართველოს იუსტიციის სამინისტროს საჯარო რეესტრის ეროვნული სააგენტო

01.14.03.039.007.02.186

შპს "ფროფერთი ინვესტი"	საკუთრება	**არასაცხოვრებელი ფართი N186**(მშენებარე)	64.43 კვ.მ.

- შეთანხმება უძრავი ქონების ნასყიდობის შესახებ , დამოწმების თარიღი:15/05/2012 , საქართველოს იუსტიციის სამინისტროს საჯარო რეესტრის ეროვნული სააგენტო

01.14.03.039.007.02.187

მიხეილ კეკელიძე	საკუთრება	**არასაცხოვრებელი ფართი N187**(მშენებარე)	46.20 კვ.მ.

- უძრავი ნივთის ნასყიდობის ხელშეკრულება , გაფორმების თარიღი:04/09/2018 , საქართველოს იუსტიციის სამინისტრო საჯარო რეესტრის ეროვნული სააგენტო

01.14.03.039.007.02.188

რამაზ გვაზავა	საკუთრება	**არასაცხოვრებელი ფართი N188**(მშენებარე) **სართული2,**	12.75 კვ.მ.

- უძრავი ქონების ნასყიდობის ხელშეკრულება N1-13945 , გაფორმების თარიღი:11/09/2008 ,ნოტარიუსი ნ. გინტური

01.14.03.039.007.02.189

შპს "მარიჯანი"	საკუთრება	**არასაცხოვრებელი ფართი N189**(მშენებარე) **სართული2,**	12.75 კვ.მ.

- შპს "მარიჯანი"-ს დირექტორის განცხადება , N1-13239 , გაფორმების თარიღი:04/10/2006 ,ნოტარიუსი ნ. გინტური

01.14.03.039.007.02.190

შპს "ფროფერთი ინვესტი"	საკუთრება	**არასაცხოვრებელი ფართი N190**(მშენებარე) **სართული2,**	13.30 კვ.მ.

- შეთანხმება უძრავი ქონების ნასყიდობის შესახებ , დამოწმების თარიღი:15/05/2012 , საქართველოს იუსტიციის სამინისტროს საჯარო რეესტრის ეროვნული სააგენტო

01.14.03.039.007.02.191

მაია სვანიძე	საკუთრება	**არასაცხოვრებელი ფართი N191**(მშენებარე) **სართული2,**	14.70 კვ.მ.

- უძრავი ქონების ნასყიდობის ხელშეკრულება , გაფორმების თარიღი:10/12/2009 ,ნოტარიუსი ც, ბერიძე

01.14.03.039.007.02.192

შპს "ფროფერთი ინვესტი"	საკუთრება	**არასაცხოვრებელი** **სართული2,**	16.15

		ფართი N192(მშენებარე)	კვ.მ.

- შეთანხმება უძრავი ქონების ნასყიდობის შესახებ , დამოწმების თარიღი:15/05/2012 , საქართველოს იუსტიციის სამინისტროს საჯარო რეესტრის ეროვნული სააგენტო

01.14.03.039.007.02.193

შპს "მარიჯანი"	საკუთრება	**არასაცხოვრებელი ფართი N193**(მშენებარე)	17.85 კვ.მ.

- შპს "მარიჯანი"-ს დირექტორის განცხადება , რეესტრის N1-13239 , გაფორმების თარიღი:04/10/2006 ,ნოტარიუსი ნ. გინტური

01.14.03.039.007.02.194

მარიამ ხუცურაული	საკუთრება	**არასაცხოვრებელი ფართი N194**(მშენებარე)	39.96 კვ.მ.

- შეთანხმება (უძრავი ქონების ნასყიდობის ხელშეკრულება) , გაფორმების თარიღი:31/08/2011 , საქართველოს იუსტიციის სამინისტროს საჯარო რეესტრის ეროვნული სააგენტოს თბილისის სარეგისტრაციო სამსახური

01.14.03.039.007.02.195

შპს "ფროფერთი ინვესტი"	საკუთრება	**არასაცხოვრებელი ფართი N195**(მშენებარე)	**სართული2,**	39.25 კვ.მ.

- შეთანხმება უძრავი ქონების ნასყიდობის შესახებ , დამოწმების თარიღი:15/05/2012 , საქართველოს იუსტიციის სამინისტროს საჯარო რეესტრის ეროვნული სააგენტო

01.14.03.039.007.02.196

შპს "მარიჯანი"	საკუთრება	**არასაცხოვრებელი ფართი N196**(მშენებარე)	**სართული2,**	35.43 კვ.მ.

- შპს "მარიჯანი"-ს დირექტორის განცხადება , რეესტრის N1-13239 , გაფორმების თარიღი:04/10/2006 ,ნოტარიუსი ნ. გინტური

01.14.03.039.007.02.197

შპს "ფროფერთი ინვესტი"	საკუთრება	**არასაცხოვრებელი ფართი N197**(მშენებარე)	**სართული2,**	38.94 კვ.მ.

- შეთანხმება უძრავი ქონების ნასყიდობის შესახებ , დამოწმების თარიღი:15/05/2012 , საქართველოს იუსტიციის სამინისტროს საჯარო რეესტრის ეროვნული სააგენტო

01.14.03.039.007.02.198

შპს "მარიჯანი"	საკუთრება	**არასაცხოვრებელი ფართი N198**(მშენებარე)	35.43 კვ.მ.

- შპს "მარიჯანი"-ს დირექტორის განცხადება , რეესტრის N1-13239 , გაფორმების თარიღი:04/10/2006 ,ნოტარიუსი ნ. გინტური

01.14.03.039.007.02.199

შპს "ფროფერთი ინვესტი"	საკუთრება	**არასაცხოვრებელი ფართი N199**(მშენებარე)	**სართული3,**	37.02 კვ.მ.

- შეთანხმება უძრავი ქონების ნასყიდობის შესახებ , დამოწმების თარიღი:15/05/2012 , საქართველოს იუსტიციის სამინისტროს საჯარო რეესტრის ეროვნული სააგენტო

01.14.03.039.007.02.500

თამარ ჩახვაშვილი	საკუთრება	**არასაცხოვრებელი ფართი** (მშენებარე)	**ნულოვანი სართული**	18.32 კვ.მ.

- ნასყიდობის ხელშეკრულება N1-10507 , გაფორმების თარიღი:10/07/2008 ,ნოტარიუსი ნ. გინტური
- გამიჯვნის ხელშეკრულება , გაფორმების თარიღი:18/12/2008 , საქართველოს იუსტიციის სამინისტროს საჯარო რეესტრის ეროვნული სააგენტო

01.14.03.039.007.02.501

მარიკა ქურთიშვილი	საკუთრება	**არასაცხოვრებელი ფართი N34**(მშენებარე)	**ნულოვანი სართული**	22.15 კვ.მ.

- გადაწყვეტილება # M15003020/3 , გაფორმების თარიღი:20/04/2015 , საქართველოს იუსტიციის სამინისტრო საჯარო რეესტრის ეროვნული სააგენტო
- ნასყიდობის ხელშეკრულება, რეესტრის N580/1 , გაფორმების თარიღი:17/02/2009 ,ნოტარიუსი ქ. ოდილავაძე

01.14.03.039.007.02.502

შპს "მარკეტი-99"	საკუთრება	**არასაცხოვრებელი ფართი N155ბ**(მშენებარე)	27.91 კვ.მ.

- უძრავი ქონების ნასყიდობის ხელშეკრულება N090591882 , გაფორმების თარიღი:02/10/2009 ,ნოტარიუსი ც. ბერიძე

01.14.03.039.007.02.503

გიორგი ჩახვაძე	საკუთრება	**არასაცხოვრებელი ფართი N155გ**(მშენებარე)	23.92 კვ.მ.

- ნასყიდობის ხელშეკრულება N090226231 , გაფორმების თარიღი:25/06/2009 ,ნოტარიუსი ც, ბერიძე

01.14.03.039.007.02.504

შპს "ფროფერთი ინვესტი"	საკუთრება	**არასაცხოვრებელი ფართი N155დ**(მშენებარე)	16.17 კვ.მ.

- შეთანხმება უძრავი ქონების ნასყიდობის შესახებ , დამოწმების თარიღი:15/05/2012 , საქართველოს იუსტიციის სამინისტროს საჯარო რეესტრის ეროვნული სააგენტო

01.14.03.039.007.02.505

რეგისტრაცია გაუქმებულია	საკუთრება	**არასაცხოვრებელი ფართი N155**(მშენებარე)	14.95 კვ.მ.

- შპს "საბურთალო"-ს ID ნომერი:405411095 დირექტორის გადაწყვეტილება, დამოწმების თარიღი12/12/2025, საქართველოს იუსტიციის სამინისტროს საჯარო რეესტრის ეროვნული სააგენტო
- განკარგულება-N25.1984.2226, რეგისტრაციის თარიღი:24/11/2025, ქალაქ თბილისისი მუნიციპალიტეტის მთავრობა

01.14.03.039.007.02.506

შპს "ფროფერთი ინვესტი"	საკუთრება	**არასაცხოვრებელი ფართი N155ა**(მშენებარე)	27.63 კვ.მ.

- შეთანხმება უძრავი ქონების ნასყიდობის შესახებ , დამოწმების თარიღი:15/05/2012 , საქართველოს იუსტიციის სამინისტროს საჯარო რეესტრის ეროვნული სააგენტო

01.14.03.039.007.02.507

მარინე არჯევანიშვილი	საკუთრება	**არასაცხოვრებელი ფართი N78ა**(მშენებარე)	37.14 კვ.მ.

- ხელშეკრულება უძრავი ქონების ნასყიდობის შესახე , გაფორმების თარიღი:31/05/2017 , საქართველოს იუსტიციის სამინისტროს საჯარო რეესტრის ეროვნული სააგენტო

01.14.03.039.007.02.508

მარინე არჯევანიშვილი	საკუთრება	**არასაცხოვრებელი ფართი N78ბ**(მშენებარე)	38.17 კვ.მ.

- ხელშეკრულება უძრავი ქონების ნასყიდობის შესახებ , გაფორმების თარიღი:31/05/2017 , საქართველოს იუსტიციის სამინისტროს საჯარო რეესტრის ეროვნული სააგენტო

01.14.03.039.007.02.509

თემურ მუსელიანი	საკუთრება	**არასაცხოვრებელი ფართი N78გ**(მშენებარე)	29.63 კვ.მ.

- ხელშეკრულება (უძრავი ქონების ნასყიდობის შესახებ) , გაფორმების თარიღი:11/09/2019 , საქართველოს იუსტიციის სამინისტროს საჯარო რეესტრის ეროვნული სააგენტო

01.14.03.039.007.02.510

შოთა კახიშვილი	საკუთრება	**არასაცხოვრებელი ფართი N78დ**(მშენებარე)	34.07 კვ.მ.

- უძრავი ქონების ნასყიდობის ხელშეკრულება N090292573 , გაფორმების თარიღი:15/07/2009 ,ნოტარიუსი ც, ბერიძე

01.14.03.039.007.02.511

შპს "ფროფერთი ინვესტი"	საკუთრება	**არასაცხოვრებელი ფართი N47ა**(მშენებარე)	21.89 კვ.მ.

- შეთანხმება უძრავი ქონების ნასყიდობის შესახებ , დამოწმების თარიღი:15/05/2012 , საქართველოს იუსტიციის სამინისტროს საჯარო რეესტრის ეროვნული სააგენტო

01.14.03.039.007.02.512

გიორგი ჩახვაძე	საკუთრება	**არასაცხოვრებელი ფართი N47ბ**(მშენებარე)	25.09 კვ.მ.

- ნასყიდობის ხელშეკრულება N090226324 , გაფორმების თარიღი:25/06/2009 ,ნოტარიუსი ც, ბერიძე

01.14.03.039.007.02.513

რეგისტრაცია გაუქმებულია	საკუთრება	**არასაცხოვრებელი ფართი N39**(მშენებარე)	**ნულოვანი სართული**	14.03 კვ.მ.

- შპს "საბურთალო"-ს ID ნომერი:405411095 დირექტორის გადაწყვეტილება, დამოწმების თარიღი12/12/2025, საქართველოს იუსტიციის სამინისტროს საჯარო რეესტრის ეროვნული სააგენტო
- განკარგულება-N25.1984.2226, რეგისტრაციის თარიღი:24/11/2025, ქალაქ თბილისისი მუნიციპალიტეტის მთავრობა

01.14.03.039.007.02.514

თამილა თავართქილაძე	საკუთრება	**არასაცხოვრებელი ფართი N39ა**(მშენებარე)	**ნულოვანი სართული**	22.28 კვ.მ.

- ხელშეკრულება უძრავი ქონების ნასყიდობის შესახებ, რეესტრის N090842800 , გაფორმების თარიღი:10/12/2009 ,ნოტარიუსი ც, ბერიძე

01.14.03.039.007.02.515

ხათუნა ხერკელაძე	საკუთრება	**არასაცხოვრებელი ფართი N39ბ**(მშენებარე)	**ნულოვანი სართული**	23.48 კვ.მ.

- უძრავი ქონების ნასყიდობის ხელშეკრულება N090241106 , გაფორმების თარიღი:30/06/2009 ,ნოტარიუსი ც, ბერიძე

01.14.03.039.007.02.516

რეგისტრაცია გაუქმებულია	საკუთრება	**არასაცხოვრებელი ფართი**	**სართული2,**	32.47 კვ.მ.

N93(მშენებარე)

- შპს "საბურთალო"-ს ID ნომერი:405411095 დირექტორის გადაწყვეტილება, დამოწმების თარიღი12/12/2025, საქართველოს იუსტიციის სამინისტროს საჯარო რეესტრის ეროვნული სააგენტო
- განკარგულება-N25.1984.2226, რეგისტრაციის თარიღი:24/11/2025, ქალაქ თბილისისი მუნიციპალიტეტის მთავრობა

01.14.03.039.007.02.517

შპს "ფროფერთი ინვესტი"	საკუთრება	**არასაცხოვრებელი ფართი N93ა**(მშენებარე)	**სართული2,**	24.23 კვ.მ.

- შეთანხმება უძრავი ქონების ნასყიდობის შესახებ , დამოწმების თარიღი:15/05/2012 , საქართველოს იუსტიციის სამინისტროს საჯარო რეესტრის ეროვნული სააგენტო

01.14.03.039.007.02.518

მეგი გიორგაძე	საკუთრება	**არასაცხოვრებელი ფართი N93ბ**(მშენებარე)	**სართული2,**	25.74 კვ.მ.

- გამოსყიდვის უფლებით უძრავი ნივთის ნასყიდობა N181127905 , გაფორმების თარიღი:13/09/2018 ,ნოტარიუსი თ.ბურდილაძე

01.14.03.039.007.02.519

შპს "საბურთალო"	საკუთრება	**არასაცხოვრებელი ფართი N93გ**(მშენებარე)	**სართული2,**	15.12 კვ.მ.

- უძრავი ქონების წინარე ნასყიდობის (პირობადადებული) ხელშეკრულება N210899591 , გაფორმების თარიღი:23/08/2021 ,ნოტარიუსი ნ.მასხულია
- უძრავი ქონების წინარე ნასყიდობის (პირობადადებული) ხელშეკრულება N211085327 , დამოწმების თარიღი:29/09/2021 ,ნოტარიუსი ნ.მასხულია
- განცხადება , გაფორმების თარიღი:11/05/2022 , საქართველოს იუსტიციის სამინისტროს საჯარო რეესტრის ეროვნული სააგენტო

01.14.03.039.007.02.520

მანანა ტოგონიძე	საკუთრება	**არასაცხოვრებელი ფართი N93დ**(მშენებარე)	**სართული2,**	24.86 კვ.მ.

- ხელშეკრულება უძრავი ქონების ნასყიდობის შესახებ N090230556 , გაფორმების თარიღი:26/06/2009 ,ნოტარიუსი ც, ბერიძე

01.14.03.039.007.02.521

ევგენია შენგელია	საკუთრება	**არასაცხოვრებელი ფართი N93ე**(მშენებარე)	**სართული2,**	19.26 კვ.მ.

- ნასყიდობის ხელშეკრულება N090226030 , გაფორმების თარიღი:25/06/2009 ,ნოტარიუსი ც, ბერიძე

შპს "საბურთალო"

იპოთეკა

საგადასახადო გირავნობა:

რეგისტრირებული არ არის

შეზღუდული სარგებლობა

განცხადების რეგისტრაცია ნომერი 892024444830 თარიღი 20/09/2024 17:41:42

უფლების რეგისტრაცია: თარიღი 26/09/2024

პირველი მხარე: **სსიპ ქალაქ თბილისის მუნიციპალიტეტის ტრანსპორტისა და ურბანული განვითრების სააგენტო**;
საგანი:მიწის დაზუსტებული ფართობი 4893.00 -დან 26 კვ.მ. ფართზე ვრცელდება საჯარო სერვიტუტი;

წერილი N16-01242534453, დამოწმების თარიღი09/09/2024, სსიპ ქალაქ თბილისის მუნიციპალიტეტის ტრანსპორტისა და ურბანული განვითარების სააგენტო

ვალდებულება

განცხადების რეგისტრაცია ნომერი 882021772550 თარიღი 13/09/2021 09:34:16

უფლების რეგისტრაცია: თარიღი 14/09/2021

საგანი:მიწის ნაკვეთი დაზუსტებული ფართობი: 4893.00 კვ.მ. და მასზე არსებული შენობა-ნაგებობა ;
ხელშეკრულებით გათვალისწინებული პირობების (მათ შორის 2.12 და 2.7 პუნქტის) დაცვით
2.12 პუნქტი: მყიდველს (შპს "საბურთალო"-ს) ეკრძალება უძრავი ქონების ნებისმიერი ფორმით გასხვისება და დატვირთვა წინამდებარე ხელშეკრულების 2.3 პუნქტით გათვალისწინებული "განშლის ოქმის" და მის საფუძველზე ხელშეკრულებით და მისი დანართებით გათვალისწინებული პირების კუთვნილ ფართებზე მომავალი საკუთრების უფლების საჯარო რეესტრში რეგისტრაციამდე
2.7 პუნქტი: ფართებზე სამომავლო საკუთრების უფლება ხელშეკრულების დანართით გათვალისწინებულ პირებს გადეცემათ იმ პირობით, რომ შენობა-ნაგებობის მშენებლობის დასრულებამდე მათ ეკრძალებათ აღნიშნული სანივთო უფლების (სამომავლო საკუთრების უფლების) ნებისმიერი სახით განკარგვა (მათ შორის გაყიდვა, გაჩუქება და ა.შ.).;

ხელშეკრულება უძრავი ქონების ნასყიდობის შესახებ N210996459 , დამოწმების თარიღი:11/09/2021 ,ნოტარიუსი ბ. შენგელია,

შეთანხმება ხელშეკრულებაში ცვლილებების შეტანის შესახებ, რეგისტრაციის N211013997, დამოწმების თარიღი:14/09/2021 ,ნოტარიუსი თ. პოლიკაშვილი,

შეთანხმება 2021 წლის 11 სექტემბრის ,,უძრავი ქონების ნასყიდობის შესახებ" ხელშეკრულებაში ცვლილების შეტანის თაობაზე , რეესტრის ნომერი N260561790, დამოწმების თარიღი01/05/2026, ნოტარიუსი ნ. ხაბულიანი

ყადაღა/აკრძალვა:

რეგისტრირებული არ არის

მოვალეთა რეესტრი:

რეგისტრირებული არ არის

მოცემული ამონაწერი არ ასახავს მონაცემებს დამოუკიდებელ უფლების ობიექტზე/ობიექტებზე რეგისტრირებული უფლებების (გარდა საკუთრების უფლებისა), ვალდებულებების და საჯაროსამართლებრივი შეზღუდვის შესახებ

- ფიზიკური პირის მიერ არასამეწარმეო საქმიანობის ფარგლებში 2 წლამდე ვადით საკუთრებაში არსებული ქონების/აქტივის მიწოდებით ნამეტი შემოსავლის მიღების შემთხვევაში ფიზიკური პირი ვალდებულია არაუგვიანეს საანგარიშო თვის მომდევნო თვის 15 რიცხვისა საგადასახადო ორგანოს წარუდგინოს დეკლარაცია საშემოსავლო გადასახადის შესახებ და ამავე ვადაში გადაიხადოს კუთვნილი საშემოსავლო გადასახდი.
- საგადასახადო წლის განმავლობაში გადახდის წყაროსთან დაუკავებლად 1000 ლარის ან მეტი ღირებულების ქონების საჩუქრად მიღებისას საშემოსავლო გადასახადი გადახდას ექვემდებარება საანგარიშო წლის მომდევნო წლის 1 აპრილამდე, რის შესახებაც აღნიშნული ფიზიკური პირი იმავე ვადაში წარუდგენს დეკლარაციას საგადასახადო ორგანოს.
- აღნიშნული ვალდებულების შეუსრულებლობა წარმოადგენს საგადასახადო სამართალდარღვევას, რაც იწვევს პასუხისმგებლობას საგადასახადო კოდექსის XL თავის მიხედვით.
- დოკუმენტის ნამდვილობის გადამოწმება შესაძლებელია საჯარო რეესტრის ეროვნული სააგენტოს ოფიციალურ ვებ–გვერდზე www.napr.gov.ge;
- ამონაწერის მიღება შესაძლებელია ვებ–გვერდზე www.napr.gov.ge, ნებისმიერ ტერიტორიულ სარეგისტრაციო სამსახურში, იუსტიციის სახლებსა და სააგენტოს ავტორიზებულ პირებთან;
- ამონაწერში ტექნიკური ხარვეზის აღმოჩენის შემთხვევაში დაგვიკავშირდით: 2 405405 ან პირადად შეავსეთ განაცხადი ვებ–გვერდზე;
- კონსულტაციის მიღება შესაძლებელია იუსტიციის სახლის ცხელ ხაზზე 2 405405;
- საჯარო რეესტრის თანამშრომელთა მხრიდან უკანონო ქმედების შემთხვევაში დაგვიკავშირდით ცხელ ხაზზე: 2 405405
- თქვენთვის საინტერესო ნებისმიერ საკითხთან დაკავშირებით მოგვწერეთ ელ-ფოსტით: info@napr.gov.ge

დანართი №1

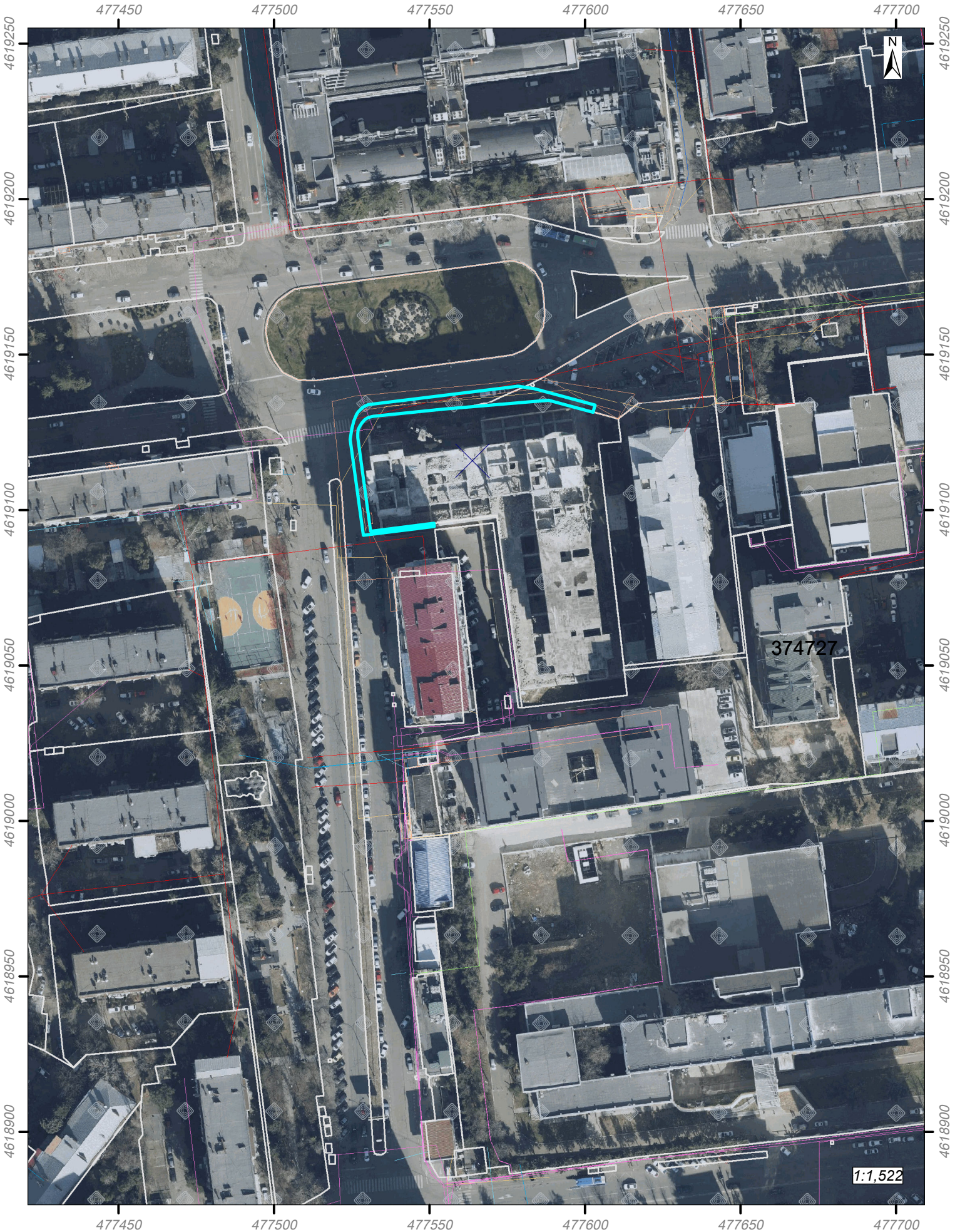

გამოსაყენებელი ტერიტორია. ფართობი: 421 კვ.მ.

შენიშვნა:
- დროებითი ღობის კონტური დაზუსტდეს ადგილზე
- არ გასცდეს რეგისტრაციის ხაზებს
- დროებითი ღობე განთავსდეს ისე რომ არ დააზიანოს მწვანე ნარგავები

შენიშვნა: სამშენებლო ღობე და ქოლგა მოაწყვეთ ისე, რომ ხელს არ უშლიდეს არსებულ ხე-მცენარეებს, ქვეითების სამოძრაოდ დარჩეს მინიმუმ 0.90 მეტრი და უზრუნველყოფილი იყოს მათი უსაფრთხო და შეუფერხებელი გადაადგილება.

კვეთი 1-1

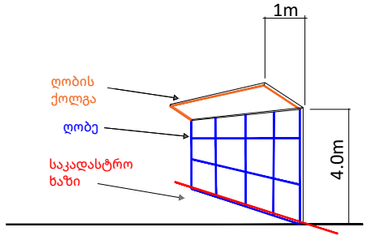

პირობითი ნიშნები:

დროებითი საგზაო ნიშნები:

T 7 ციმციმა 3 ცალი

სამშენებლო ტექნიკის მოძრაობის მიმართულება

ქვეითთა მოძრაობის მიმართულება

სამშენებლო ღობის ქოლგა

სამშენებლო ღობე

1 კაცი

შენიშვნა:
სამშენებლო ტექნიკა იმოძრავებს მოქმედი სამართლებრივი დადგენილი წესით.

შენიშვნა:
- სამშენებლო ღობე ქოლგით მოეწყოს მხოლოდ იქ სადაც ნაკვეთს ესაზღვრება საზოგადობრივი სივრცე(გზა), იქ სადაც გადაადგილდება ადამიანი.
- სამშენებლო ობიექტი უნდა იყოს შემოღობილი და უცხო პირებისგან იზოლირებული.

01.14.03.039.007

შენიშვნა:
დროებითი სქემა შედგენილია "ოდმ 218.6.014-2014" და საქართველოს კანონის ,,საგზაო მოძრაობის შესახებ" მოთხოვნების შესაბამისად

1. გამაფრთხილებელი ზონის სიგრძე შეადგენს 50 მეტრს.
2. ბუფერულიზონა არ გვაქვს ვინაიდან სავალ ნაწილზე არ მიმდინარეობს სამუშაოები
3. სამუშაო ზონის სიგრძე გვაქვს 30 მეტრი
4. სავალი ნაწილის დახურული ზოლის სიგანე არ გვაქვს ვინაიდან სავალ ნაწილზე არ მიმდინარეობს საგზაო სამუშაოები
5. სამუშაოთა წარმოების ზონის სიგრძე არ გვაქვს ვინაიდან სავალ ნაწილზე არ მიმდინარეობს საგზაო სამუშაოები
6. მედროშეები უზრუნველყოფენ მცირე ტვირთმზიდი სატვირთო ავტომობილების მიმართულების განსაზღვრას

ქალაქ თბილისი, მარიჯანის ქუჩა, N 2 ს/კ 01.14.03.039.007 -ზე მშენებლობის პერიოდში საგზაო მოძრაობის ორგანიზების დროებითი სქემა.

საკონტაქტო პირი: ერეკლე კერესელიძე ტელ: 597007944

საგზაო მოძრაობის ორგანიზების დროებითი სქემა

დამკვეთი: შპს "საბურთალო"

შენიშვნა:
- დროებითი ღობის კონტური დაზუსტდეს ადგილზე
- არ გასცდეს რეგისტრაციის ხაზებს
- დროებითი ღობე განთავსდეს ისე რომ არ დააზიანოს მწვანე ნარგავები

შენიშვნა: სამშენებლო ღობე და ქოლგა მოაწყვეთ ისე, რომ ხელს არ უშლიდეს არსებულ ხე-მცენარეებს, ქვეითების სამოძრაოდ დარჩეს მინიმუმ 0.90 მეტრი და უზრუნველყოფილი იყოს მათი უსაფრთხო და შეუფერხებელი გადაადგილება.

კვეთი 1-1

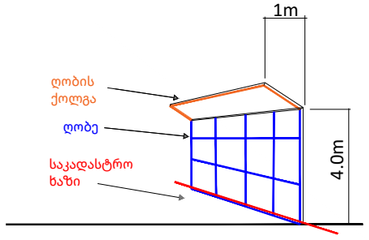

პირობითი ნიშნები:

- T 7 ციმციმა 5 ცალი
- სამშენებლო ტექნიკის მოძრაობის მიმართულება
- ქვეითთა მოძრაობის მიმართულება
- უსაფრთხოების ლენტი
- სამშენებლო ღობის ქოლგა
- სამშენებლო ღობე
- 2 ცალი
- 4 კაცი
- საქვეითე დერეფანი

დროებითი საგზაო ნიშნები:

- 1.21.2 4 - ცალი
- 1.26 6 - ცალი
- 3.10 3 - ცალი
- 3.24 4 - ცალი
- 4.2.2 3 - ცალი

შენიშვნა:
სამშენებლო ტექნიკა იმოძრავებს მოქმედი სამართლებრივი დადგენილი წესით.

შენიშვნა:
- სამშენებლო ღობე ქოლგით მოეწყოს მხოლოდ იქ სადაც ნაკვეთს ესაზღვრება საზოგადობრივი სივრცე(გზა), იქ სადაც გადაადგილდება ადამიანი.
- სამშენებლო ობიექტი უნდა იყოს შემოღობილი და უცხო პირებისგან იზოლირებული.

შენიშვნა:
ღობის მონტაჟი-დემონტაჟის სამუშაოები იწარმოებს არაუმეტეს 1 კვირისა

შენიშვნა:
დროებითი სქემა შედგენილია "ოდმ 218.6.014-2014" და საქართველოს კანონის ,,საგზაო მოძრაობის შესახებ" მოთხოვნების შესაბამისად

1. გამაფრთხილებელი ზონის სიგრძე შეადგენს 50 მეტრს.
2. ბუფერულიზონა არ გვაქვს ვინაიდან სავალ ნაწილზე არ მიმდინარეობს სამუშაოები
3. სამუშაო ზონის სიგრძე გვაქვს 30 მეტრი
4. სავალი ნაწილის დახურული ზოლის სიგანე არ გვაქვს ვინაიდან სავალ ნაწილზე არ მიმდინარეობს საგზაო სამუშაოები
5. სამუშაოთა წარმოების ზონის სიგრძე არ გვაქვს ვინაიდან სავალ ნაწილზე არ მიმდინარეობს საგზაო სამუშაოები
6. მედროშეები უზრუნველყოფენ მცირე ტვირთამზიდი სატვირთო ავტომობილების მიმართულების განსაზღვრას

01.14.03.039.007

ქალაქ თბილისი, მარიჯანის ქუჩა, N 2 ს/კ 01.14.03.039.007 -ზე მშენებლობისთვის საჭირო საგზაო მოძრაობის ორგანიზების ღობის მონტაჟი-დემონტაჟის დროებითი სქემა.

საკონტაქტო პირი: ერეკლე კერესელიძე ტელ: 597007944

ღობის მონტაჟი-დემონტაჟის პერიოდში საგზაო მოძრაობის ორგანიზების დროებითი სქემა

დამკვეთი: შპს "საბურთალო"

საქართველოს შინაგან საქმეთა სამინისტრო
საპატრულო პოლიციის დეპარტამენტი

MINISTRY OF INTERNAL AFFAIRS OF GEORGIA
PATROL POLICE DEPARTMENT

18/05/2026

MIA 1 26 01710027

მოქ. გ. ასათიანს
თქვენს 2026 წლის 15 მაისის განცხადებაზე

ასლი: შსს საპატრულო პოლიციის დეპარტამენტის
ქ. თბილისის მთავარი სამმართველოს
gasatiani@nextdoor.ge

შსს საპატრულო პოლიციის დეპარტამენტში განხილულ იქნა თქვენი განცხადება, რომელიც ეხება ქ. თბილისი, მარიჯანის ქუჩა N 2 ს/კ 01.14.03.039.007-ის მიმდებარედ სამშენებლო დამცავი ღობის განთავსების საგზაო მოძრაობის ორგანიზაციის წარმოდგენილი სქემების შეთანხმებას.

- ვითვალისწინებთ რა, ქ. თბილისის მუნიციპალიტეტის სსიპ ტრანსპორტის და ურბანული განვითარების სააგენტოს 16-0126135801 თანხმობას, შსს საპატრულო პოლიციის დეპარტამენტი ითანხმებს (საგზაო მოძრაობის უსაფრთხოების კუთხით) წარმოდგენილ დროებითი და მუდმივი მოძრაობის ორგანიზაციის სქემებს და არ არის წინააღმდეგი განახორციელოთ სამუშაოები შემდეგი პირობების დაცვით:
- საგზაო მოძრაობის ორგანიზების სქემები შეთანხმებულია იმ პირობით, რომ სამშენებლო ტექნიკა იმოძრავებს მოქმედი სამართლებრივი დადგენილი წესით.
- ქვეითად მოსიარულეთა უსაფრთხოების მიზნით დამცავი ღობის ფარგლებში მოეწყოს ქუჩის სავალი ნაწილის მხრიდან ქვეითად მოსიარულეთა ბილიკი, ღობე გზის სავალი ნაწილის მხრიდან გადაიხუროს და ღამის საათებში განათდეს;
- სამშენებლო ობიექტზე მისასვლელი გზა (სამუშაოების განხორციელების პროცესში) აღიჭურვოს მოძრაობის რეგულირების ტექნიკური საშუალებებით შეთანხმებული სქემების შესაბამისად, ხოლო მიმდებარე ტერიტორიაზე არსებულ მოძრაოის ორგანიზების ტექნიკურ საშუალებებს გაუკეთდეს დროებით დემონტაჟი ან შეიფუთოს;
- საგზაო მოძრაობის რეგულირებისთვის და ფეხით მოსიარულეთა უსაფრთხო გადაადგილების მიზნით სამუშაოების მწარმოებლის მიერ გამოყოფილ იქნეს სპეც. ტანსაცმლით და ალმით აღჭურვილი საჭირო რაოდენობის თანამშრომელი;
- დაცული იქნას გზის სავალი ნაწილის სისაუფთავე, არ დაუშვათ სამშენებლო მასალისა და ტექნიკის გზის სავალ ნაწილზე განთავსება;
- სამუშაოების დასრულებისთანავე ფეხით მოსიარულეთა ბილიკი მოყვანილ იქნას პირვანდელ მდგომარეობაში, დროებითი მოძრაობის რეგულირების ტექნიკურ

0190, თბილისი, წოე რამიშვილის ქ. №38
№38, Noe Ramishvili St. 0190, Tbilisi, Georgia
ტელ./Tel.: (+995 32) 2 41 42 42
(+995 32) 2 41 85 02
E-mail: patrolinfo@mia.gov.ge

საშუალებებს გაუკეთდეს დემონტაჟი და გზის მიერთების ადგილები აღიჭურვოს მოძრაობის რეგულირების ტექნიკური საშუალებებით შეთანხმებული საგზაო მოძრაობის ორგანიზაციის სქემების შესაბამისად;

- სამუშაოების დაწყების შესახებ წინასწარ ეცნობოს ქ. თბილისის მუნიციპალიტეტის მერიის სსიპ ქონების მართვის სააგენტოს და შსს საპატრულო პოლიციის დეპარტამენტის სამორიგეო ნაწილს (241–85–04; 241–85–05).
- მეორე ადრესატს: გთხოვთ, უზრუნველყოთ კონტროლის დაწესება წერილში მითითებულ პირობების შესრულებაზე და მოძრაობის რეგულირების ტექნიკური საშუალებების განთავსების მდგომარეობაზე. შეუსრულებლობის შემთხვევაში გაატარეთ ზომები საქართველოს ადმინისტრაციულ სამართალდარღვევათა კოდექსის 134 მუხლით გათვალისწინებული მოთხოვნების შესაბამისად.

საპატრულო პოლიციის დეპარტამენტი /
საორგანიზაციო სამმართველო / საგზაო მოძრაობის
ზედამხედველობის განყოფილება
განყოფილების უფროსი
ბარბაქაძე დავით

ქალაქ თბილისის მუნიციპალიტეტის საჯარო სამართლის იურიდიული პირი – ქალაქ თბილისის მუნიციპალიტეტის ტრანსპორტისა და ურბანული განვითარების სააგენტო

წერილის ნომერი: **16-0126135801**
გაცემის თარიღი: **15/05/2026**

ადრესატი: გიორგი ასათიანი
პირადი ნომერი: 01024023497
მისამართი: თბილისი ვლადიმერ გაბაშვილის ქ. N 11 ბ. 44

„ქალაქ თბილისის მუნიციპალიტეტის საჯარო სამართლის იურიდიული პირის – ქალაქ თბილისის მუნიციპალიტეტის ტრანსპორტისა და ურბანული განვითარების სააგენტოს დაფუძნებისა და დებულების დამტკიცების შესახებ“ ქალაქ თბილისის მუნიციპალიტეტის საკრებულოს 2020 წლის 24 იანვრის №52-1 დადგენილებით მინიჭებული უფლებამოსილების ფარგლებში და ,,ცალკეული ხაზობრივი ნაგებობების განთავსებაზე თანხმობის გაცემის, აღნიშნული სამუშაოების საგზაო მოძრაობის ორგანიზების სქემით ან სქემის გარეშე წარმოების წესის დამტკიცების შესახებ“ ქალაქ თბილისის მუნიციპალიტეტის საკრებულოს 2024 წლის 22 ნოემბრის №46-87 დადგენილების შესაბამისად, გაცნობებთ:

1. დაგმაყოფილდეს განმცხადებლის წერილობითი თხოვნა და მიეცეს თანხმობა განახორციელოს ქ. თბილისში, მარჯანის ქუჩა N2-ის მიმდებარედ, ქალაქ თბილისის მუნიციპალიტეტის ტერიტორიაზე ხარაჩოს მოწყობის მიზნით საჭირო სამუშაოები, დახართში მონიშნულ სავარაუდო მონაკვეთზე, შეთანხმებული საგზაო მოძრაობის ორგანიზების სქემის შესაბამისად, უსაფრთხოების და ტექნიკური ნორმების სრული დაცვით, ტერიტორიაზე განთავსებული მწვანე ნარგავებისა და ხაზობრივი ნაგებობების დაუზიანებლად. სამუშაოების დასრულებისთანავე მუნიციპალიტეტის ტერიტორია მოყვანილ იქნას პირვანდელ მდგომარეობაში.

2. საგზაო მოძრაობის ორგანიზების სქემები შეთანხმებულია იმ პირობით, რომ სამშენებლო ტექნიკა იმოძრავებს მოქმედი სამართლებრივი დადგენილი წესით.

სამუშაოების მიმდინარეობის პერიოდში, საგზაო მოძრაობის ორგანიზების დროებითი სქემის მიხედვით გათვალისწინებული საგზაო ნიშნები უნდა განთავსდეს მოძრავ დგარზე, რათა არ დაზიანდეს მიმდებარე ტერიტორიაზე არსებული ინფრასტრუქტურა. ამასთან, განსათავსებელი დროებითი საგზაო ნიშნები დამზადებული უნდა იყოს საქართველოში მოქმედი კანონმდებლობით გათვალისწინებული სტანდარტების შესაბამისად.

იმ შემთხვევაში, თუ სამუშაოებისათვის საჭირო დროებითი და არსებული საგზაო ნიშნები ეწინააღმდეგება/ხელს უშლის ერთმანეთს, საჭიროა უკვე არსებული საგზაო ნიშნები შეიფუთოს, ხოლო სამუშაოს დასრულებისთანავე დემონტაჟი უნდა გაუკეთდეს დროებით დამონტაჟებულ საგზაო მოძრაობის ორგანიზების ტექნიკურ საშუალებებს და ქუჩის სავალი ნაწილი (ყველა შეფუთული ნიშნის ჩათვლით) მოყვანილი იქნას პირვანდელ მდგომარეობაში.

დამატებით გაცნობებთ, რომ თუ მშენებლობის პერიოდში, საპროექტო ტერიტორიის მიმდებარედ, ხორციელდება სხვა სამშენებლო სამუშაოები და დროებითი საგზაო ნიშნები, რომლებიც განთავსებულია სხვა, ნებართვის მქონე, შემსრულებელი კომპანიის მიერ და კვეთს/ეწინააღმდეგება თქვენს მიერ დასამონტაჟებელ საგზაო ნიშნებს, დროებითი საგზაო ნიშნები დაიტანოთ საჭიროებისამებრ და აუცილებლობის შემთხვევაში, სამუშაოები განახორციელოთ უკვე განთავსებული დროებითი საგზაო ნიშნების გამოყენებით. ხოლო, სხვა შემსრულებლის მიერ, სამუშაოების დასრულებისა და ნიშნების დემონტაჟის შემთხვევაში, უზრუნველყოთ თქვენი საგზაო ნიშნების სრულად მონტაჟი, მოცემული პირობების შესაბამისად.

საგზაო მოძრაობის ორგანიზების სქემის ცვლილება საჭიროებს შეთანხმებას სააგენტოსთან.

ასევე გაცნობებთ, რომ საჭიროების შემთხვევაში, სსიპ ტრანსპორტისა და ურბანული განვითარების სააგენტო იტოვებს უფლებამოსილებას, მოითხოვოს სამუშაოების პერიოდში არსებული სიტუაციის საგზაო მოძრაობის ორგანიზების სქემის ალტერნატიული ვარიანტის წარმოდგენა.

3. სამუშაოების დაწყებამდე, განმცხადებელმა უზრუნველყოს სსიპ ქალაქ თბილისის მუნიციპალიტეტის ტრანსპორტისა და ურბანული განვითარების სააგენტოს გადაწყვეტილების და შეთანხმებული საგზაო მოძრაობის ორგანიზების სქემის წარდგენა ქ. თბილისის საპატრულო პოლიციის დეპარტამენტში, შესათანხმებლად. საგზაო მოძრაობის ორგანიზების დროებითი სქემა ძალაშია დაინტერესებული პირის მიერ სხვა ადმინისტრაციულ ორგანოსთან/ორგანოებთან შეთანხმების შემდგომ. იმ შემთხვევაში, თუ სააგენტოსთან შეთანხმებული საგზაო მოძრაობის ორგანიზების დროებითი სქემის პირობ(ებ)ი შეიცვლება სხვა ადმინისტრაციული ორგანო(ებ)ის მიერ, დაინტერესებული პირი ვალდებულია სააგენტოს მიმართოს შეცვლილი პირობ(ებ)ით საგზაო მოძრაობის ორგანიზების დროებითი სქემის

შეთანხმების მოთხოვნით, წინააღმდეგ შემთხვევაში საგზაო მოძრაობის ორგანიზების დროებითი სქემა შეთანხმებულად არ ჩაითვლება.

4. აქტი ძალაშია მისი გაცნობიდან 30 (ოცდაათი) კალენდარული დღის ვადით.

დანართები იხილეთ თანდართულ ბმულზე :

https://cloud.msda.ge/index.php/s/2MAW3nMHWqcubfZ

(ელექტრონული ფორმით გაცემული აქტის გაცნობისთვის დაინტერესებულ მხარეს განესაზღვრება ვადა - სააგენტოს მიერ აქტის გამოცემიდან 30 (ოცდაათი) კალენდარული დღის ოდენობით. თუ აღნიშნულ ვადაში დაინტერესებული პირი აქტს არ გაეცნობა აქტი ითვლება ძალადაკარგულად.)

გადაწყვეტილების გასაჩივრება, კანონმდებლობით დადგენილი წესით, დაინტერესებული მხარის მიერ, შესაძლებელია ამ გადაწყვეტილების გაცნობიდან ერთი თვის ვადაში ქალაქ თბილისის მუნიციპალიტეტის მერთან (მისამართი: ჟ. შარტავას ქუჩა N7)

გამოგზავნილ წერილში (16-01261142943) ფიქსირდება ტექნიკური შეცდომა, შესაბამისად გთხოვთ იხელმძღვანელოთ განახლებული წერილით.

მამუკა მუმლაძე

ქალაქ თბილისის მუნიციპალიტეტის ტრანსპორტისა და
ურბანული განვითარების სააგენტო-უფროსის მოადგილე

გამოყენებულია კვალიფიციური
ელექტრონული ხელმოწერა/
ელექტრონული შტამპი