

მნიშვნელოვანი საკითხები:
1) გარე ფასაფის ზომები 475სმ სიმაღლე სიგანე 685 სმ საერთო ფართობი = 32.5375 მ2
2) სარეკლამო კონსტრუქციის ზომები 685სმ სიგანე სიმაღლე 90 სმ საერთო ფართობი = 6.165 მ2 რაც არ აღემატება გარე ფასადის 20%ს
3) სარეკლამო აბრა იქნება ალუკაბონდის კონტრუქციაზე რომელიც გამაგრებული იქნება 2სმ*2სმ რკინის კონსტრუქციით ალუკაბონდზე იქნება მოცულობითი ასოები და ლოგო
ორგმინის სახით და ჰვცს ბორტით რომელიც განათდება დიოდებით.
4) ქართული წარწერა სიმაღლეში 51 სმ ლათინური წარწერა სიმაღლეში 49 სმ ქართული წარწერა შედარებით დიდია

BuildArt
Development Company

შპს „ბილდარტ დეველოპმენტი“

ქ.თბილისის მერიის სსიპ არქიტექტურის სამსახურს

შპს „ბილდარტ დეველოპმენტი“-ს (ს/კ: 405260774, იურიდიული მისამართი: თბილისი, ვაკის რაიონი, ო.ლორთქიფანიძის ქ.12, ბ.4) წარმოდგენილი მისი დირექტორების **გიორგი ნოზაძის** (პ/ნ: 01005009554) და **დავით სხირტლაძის** (პ/ნ: 01006008780) მიერ, თანახმაა მოეწყოს სარეკლამო აბრა წარმოდგენილი ფოტომონტაჟის შესაბამისად

ობიექტის მისამართი: თბილისი, დიდი დიღომი, მირიან მეფის ქუჩა N44, კომერციული ფართი N1 (საკადასტრო კოდი: 01.72.14.036.478.01.02.500)

დირექტორი: გიორგი ნოზაძე

დირექტორი: დავით სხირტლაძე

21.07.2026

Mirian Mepe str.13. Tbilisi, Georgia
+995 544 444 303
Info@buildart.ge
www.buildart.ge

საკადასტრო გეგმა

საჯარო რეესტრის ეროვნული სააგენტო

საკადასტრო კოდი:	**01.72.14.036.478**	ნაკვეთის დანიშნულება:	**არასასოფლო სამეურნეო**
განცხადების ნომერი:	**892023096301**	ფართობი:	**982 კვ.მ (WGS 84 / UTM zone 38N)**
მომზადების თარიღი:	**10/10/2023**	ვალდებულების ფართობი:	**19 კვ.მ (WGS 84 / UTM zone 38N)**

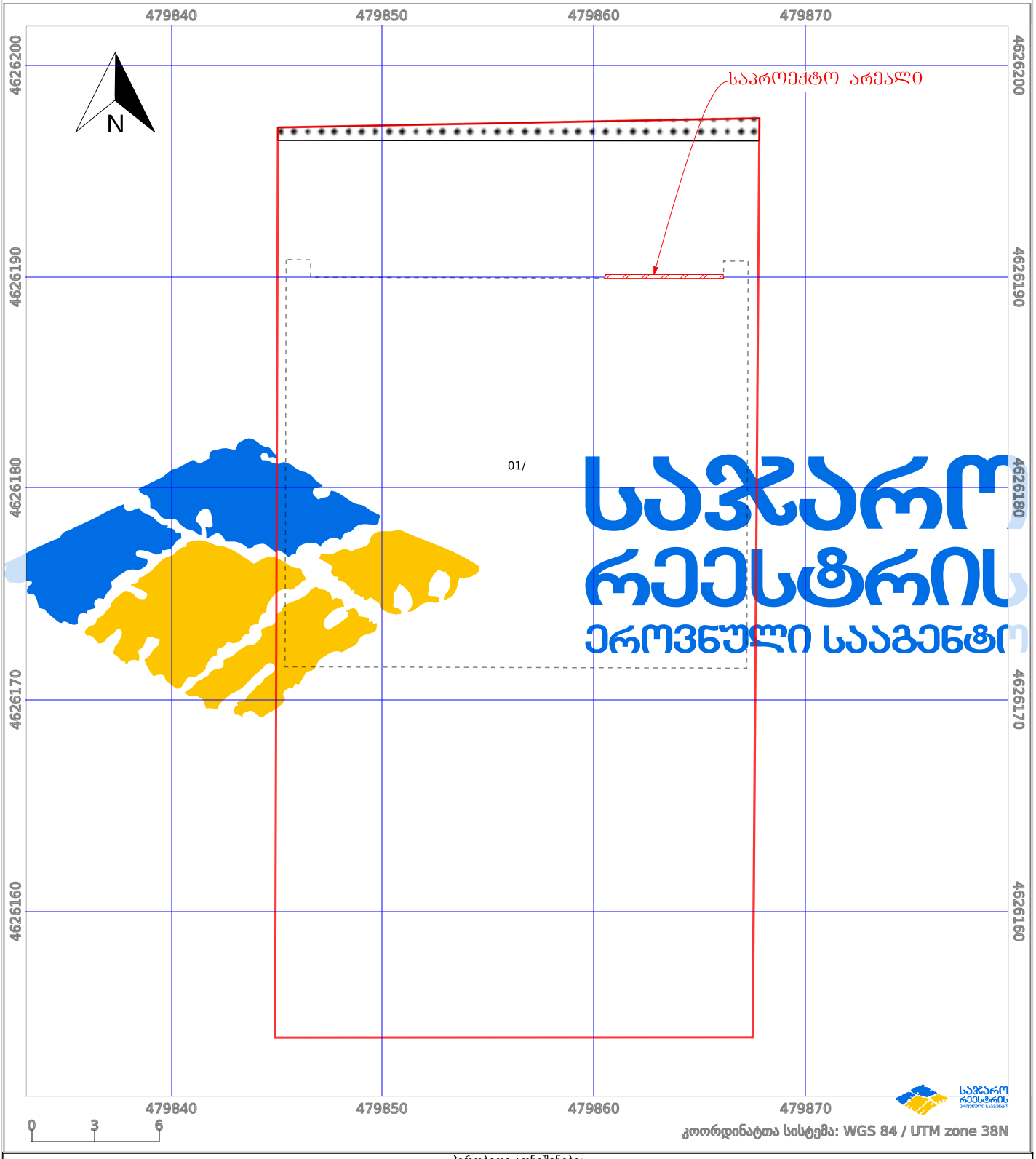

პირობითი აღნიშვნები:

ნაკვეთის საზღვარი | მშენებარე ნაგებობა | 02/4 აშენებული ნაგებობა | ქარსაფარი ზოლი

ხაზობრივი ნაგებობა | ტყის ფონდი | ვალდებულება



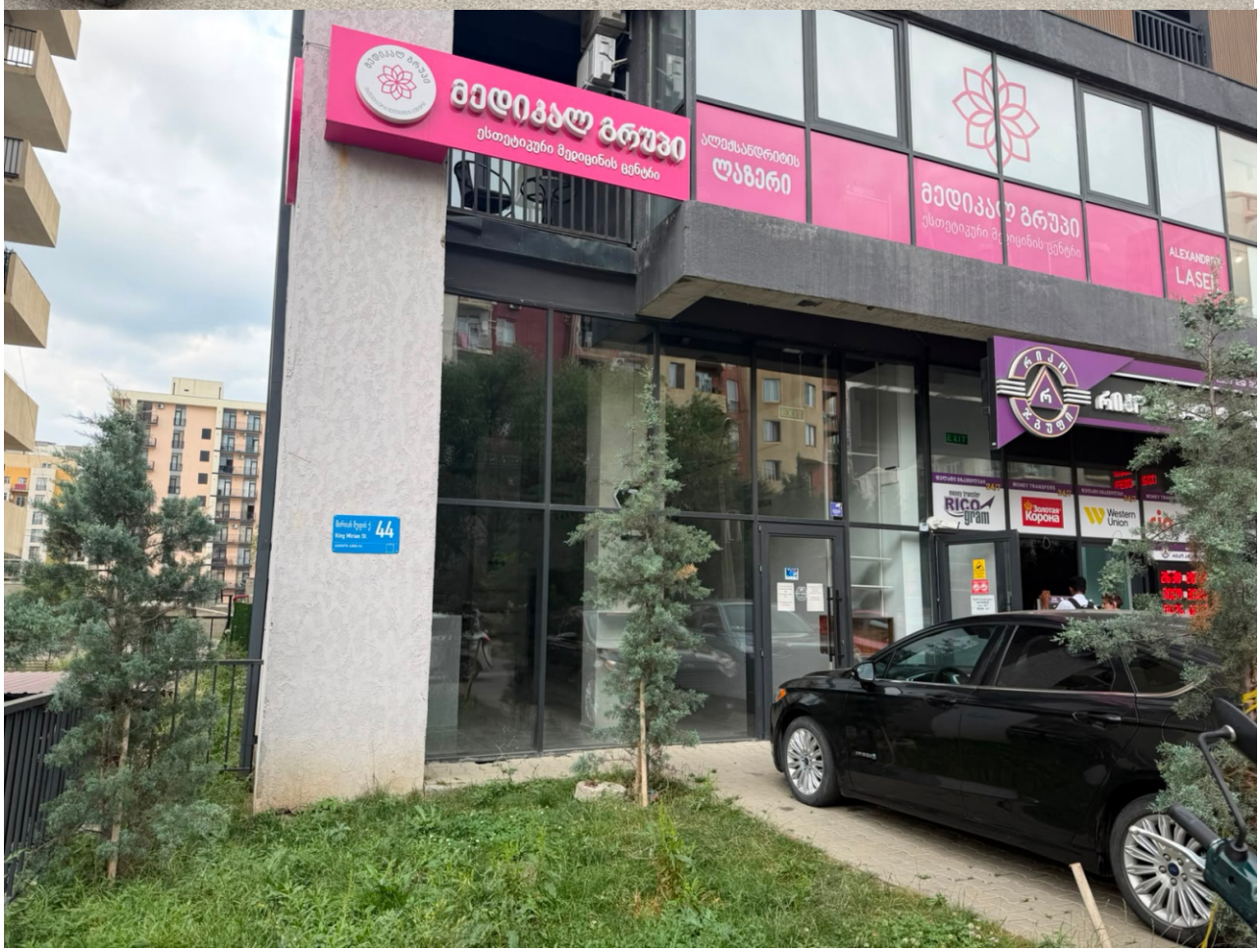

ამჟამინდელი არსებული მდგომარეობა


მედიკალ გრუპი
ესთეტიკური მედიცინის ცენტრი
ლაზერი
44


მედიკალ გრუპი
ესთეტიკური მედიცინის ცენტრი
ალექსანდრიტის
ლაზერი
მედიკალ გრუპი
ესთეტიკური მედიცინის ცენტრი
რიკო
EXIT
MONEY TRANSFERS
24/7
money transfer
RICO gram
Золотая Корона
NQ-460-NQ
HR-V

7/17/2026