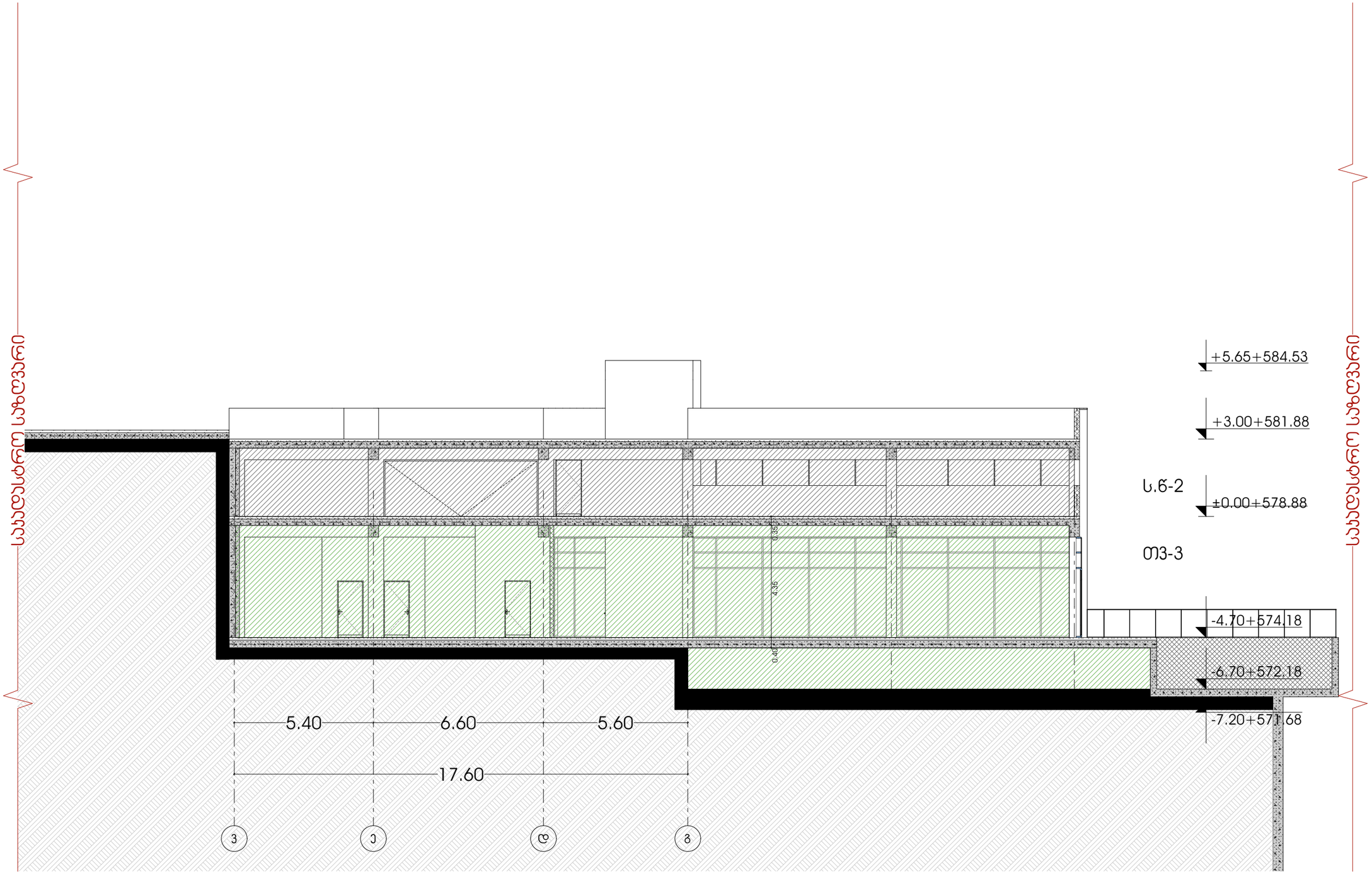

odadezeen

მისამართი: ი.გამრეკელის ქ. №35ა
ს.ჯ : 405379353

პროექტის მონაცემები:

ფუნქციური დანიშნულება: მრავალფუნქციური პომპლექსი (№1 **C** ბლოკი)

პროექტის მისამართი:ქ.თბილისი, "ფელისი-3"-ის საცხოვრებელი რაიონის მიმდებარედ, იზიზმსიფიკაციის ზონის სამხრეთით, (ნაკვეთი №1/124)

საჯადასტრო კოდი: 01.14.15.001.418

პოზიცია სახელი გვარი	ხელმოწერა
მთ.არქიტექტორი: სოფიო ხოჯავა	
არქიტექტორი: ირაკლი ჯაფიაშვილი	

შენიშვნა:

პირობითი აღნიშვნები:

ტექნიკურ ეკონომიკური მაჩვენებლები:

1-1 ჭრილი

ფურცლის ნომერი:

A.06.1

მასშტაბი **1:150**

7/21/2026

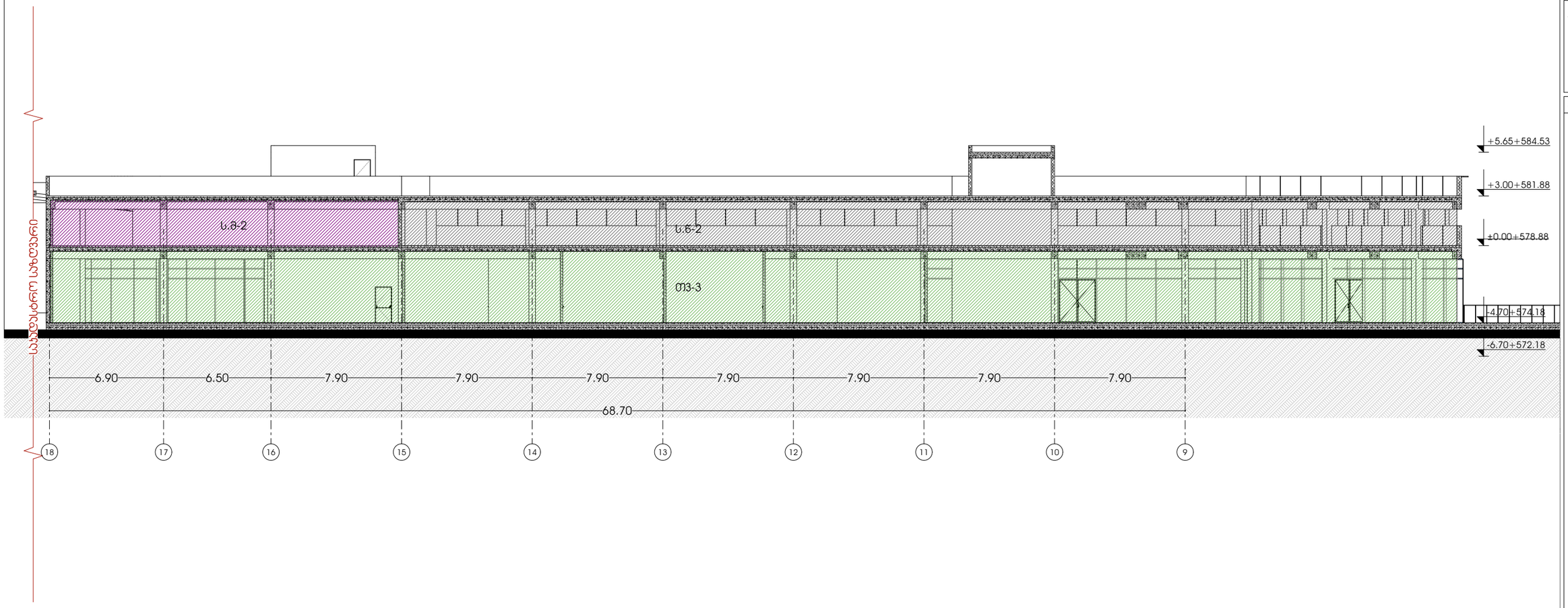

odadezeen

მისამართი: ი.გამრეკელის ქ. №35ა
ს.ჯ : 405379353

პროექტის მონაცემები:

ფუნქციური დანიშნულება:
მრავალფუნქციური კომპლექსი (№1 **C** ბლოკი)

პროექტის მისამართი:ქ.თბილისი, ფელისი-3"-ის საცხოვრებელი რაიონის მიმდებარედ, ინტეგრირებისა ბზის სამხრეთით, (ნაკვეთი №1/124)

საკადასტრო კოდი: 01.14.15.001.418

პოზიცია სახელი გვარი	ხელმოწერა
მთ.არქიტექტორი: სოფიო ხოჯავა	
არქიტექტორი: ირაკლი ჯაფიაშვილი	

შენიშვნა:

პირობითი აღნიშვნები:

ტექნიკურ ეკონომიკური მაჩვენებლები:

2-2 ჭრილი

ფურცლის ნომერი:

A.06.2

მასშტაბი **1:250**

7/21/2026

საყრდენი ჯებლის განშლა და მოცულობის ანგარში

ფასადი 1

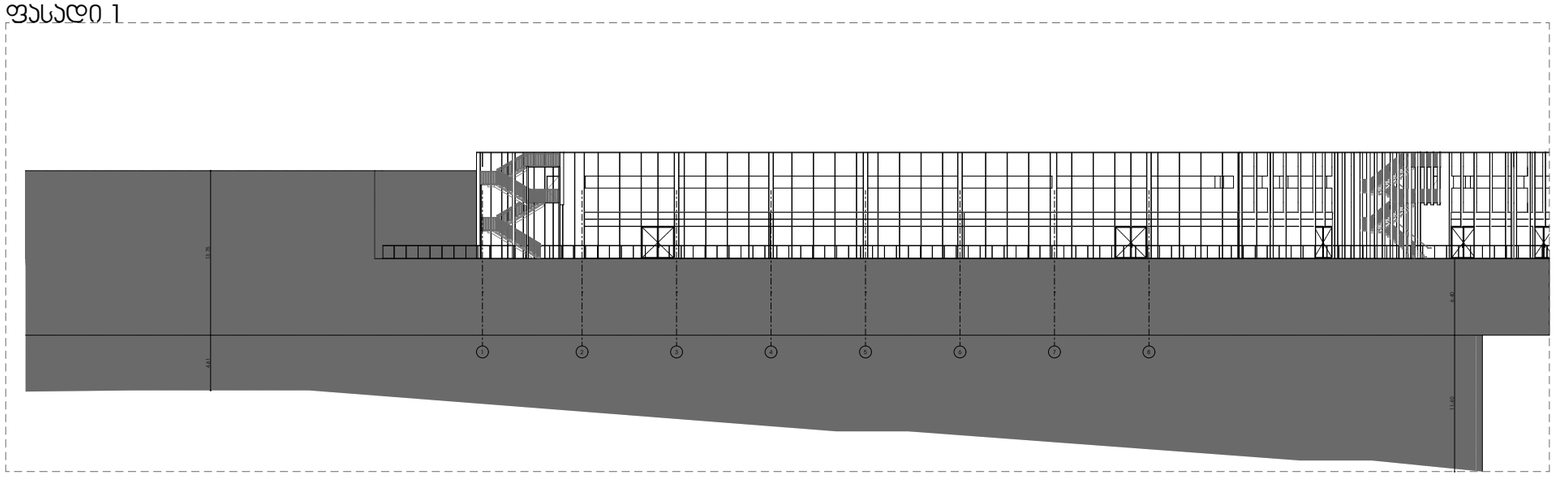

ფასადი 3

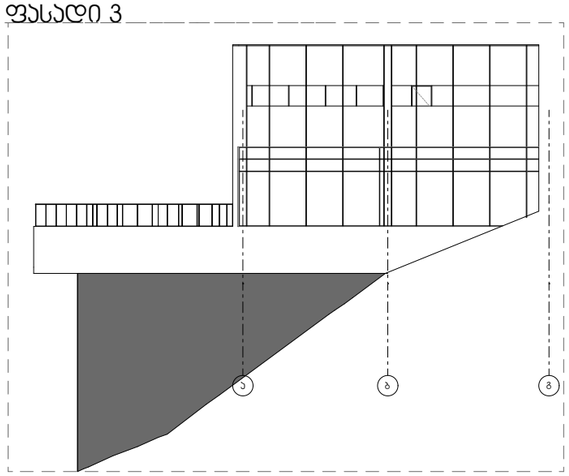

ფასადი 2

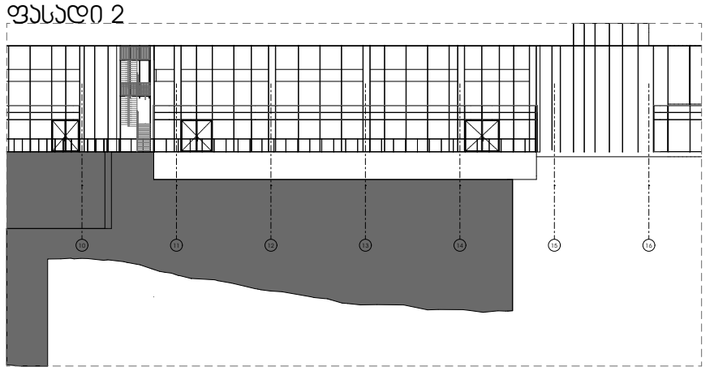

აქსონომეტრიული ხედი

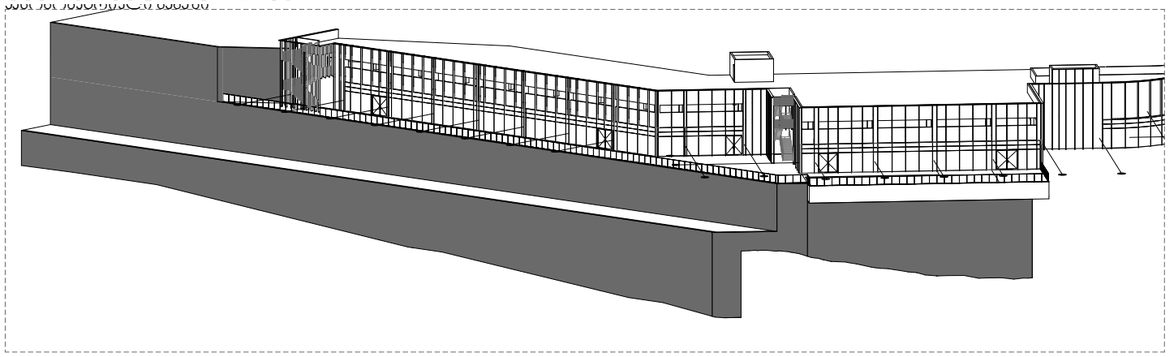

გეგმა

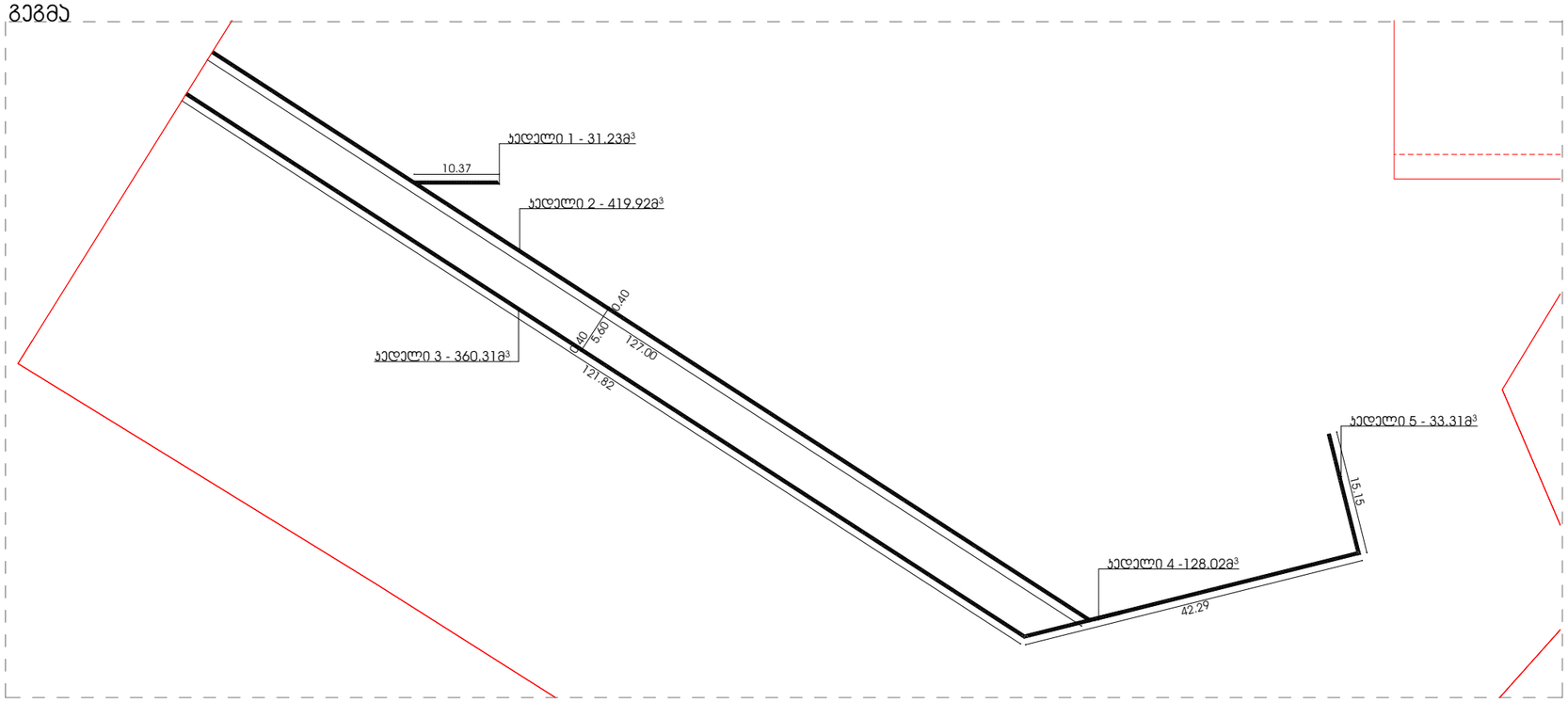

საყდენი ჯებლები მიეკუთვნება IV კლასს,ვინაიდან მათი კონსტრუქციული გადაწყვეტა ითვალისწინებს ხიმინჯოვანი საძირკლის მოწყობას.

ჯებელი 1 - 31.23მ³
ჯებელი 2 - 419.92მ³
ჯებელი 3 - 360.31მ³
ჯებელი 4 - 128.02მ³
ჯებელი 5 - 33.31მ³

ჯამი - 972.77მ³

odadezeen

მისამართი: ი.გამრეკელის ქ. №35ა
ს.კ : 405379353

პროექტის მონაცემები:

ფუნქციური დანიშნულება: მრავალფუნქციური კომპლექსი (№1 **C** ბლოკი)

პროექტის მისამართი: ქ.თბილისი, ვაკე-საბურთალოს რაიონი, მიხეილ ქორდანიის ქუჩა, ორთაჭალის ხიდის სანაპიროზე, ნაკვეთი №11(24)

საკადასტრო კოდი: 01.14.15.001.418

პოზიცია: სახელი გვარი | ხელმოწერა

მთ.არქიტექტორი: სოფიო ხოჯაჯა

არქიტექტორი: ირაკლი ჯაფარიძვილი

შენიშვნა:

პირობითი აღნიშვნები:

ტექნიკურ ეკონომიკური მაჩვენებლები:

საყრდენი ჯებლების ანგარიში

ფურცლის ნომერი:

A.06.3

მასშტაბი | **1:512.84, 1:703.89, 1:300.53, 1:814.03**

7/21/2025