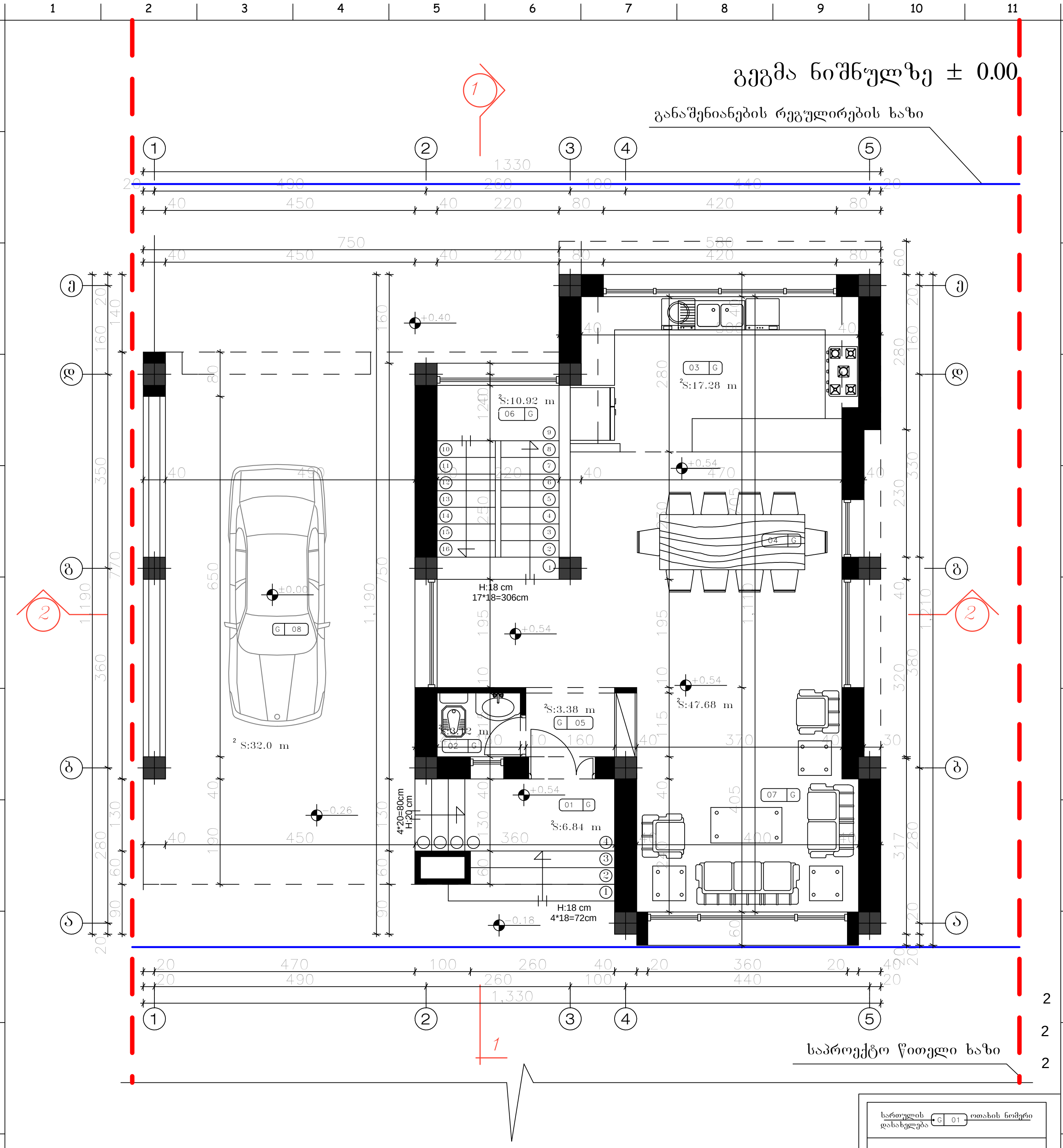

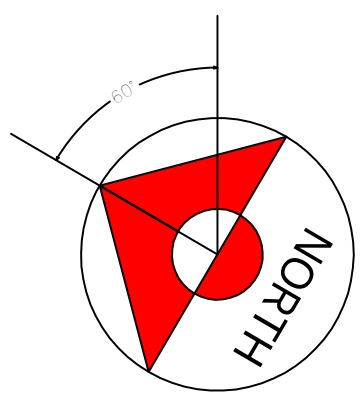

სართულის დასახელება	G 01	ოთახის ნომერი
(შესასვლელი ბაქანი)	G	01
(საპირფარეშო)	G	02
(სამზარეულო)	G	03
(სასადილო ოთახი)	G	04
(ჰოლი)	G	05
(კიბის უჯრედი)	G	06
(საერთო ოთახი)	G	07
(ა/მ სსადგომი)	G	08

შენიშვნა:

1. ±0.00=1039.00 მ ტოპოგადაღების მიხედვით

Karkia	დამკვეთი: შ.პ.ს "Sarafraz"									
	პროექტი: ინდ. საცხოვრებელი სახლების კომპლექსი ს.ტაბახმელა, ნაკვ.№780 (ტიპი A1,ნაკვ.№31)									
დასახელება: გეგმა ნიშნულზე ± 0.00	მთ.არქიტექტორი: დ. ტაპიზადე / ინტერიერი და ექსტერიერი : შ.მატინფარ	შეამოწმა: შ. ტაპიზადე / დაამტკიცა: დ. ტაპიზადე	ერთეული : სმ	მასშტაბი: 1:100	ფორმატი: A4	პროექტის არქივის ნომერი:	თარიღი: 13/07/13	რევ. 03	ფურ.-ლი №: ა-3	ფურც. რ-ბა: 12

გეგმა ნიშნულზე 3.60-4.14

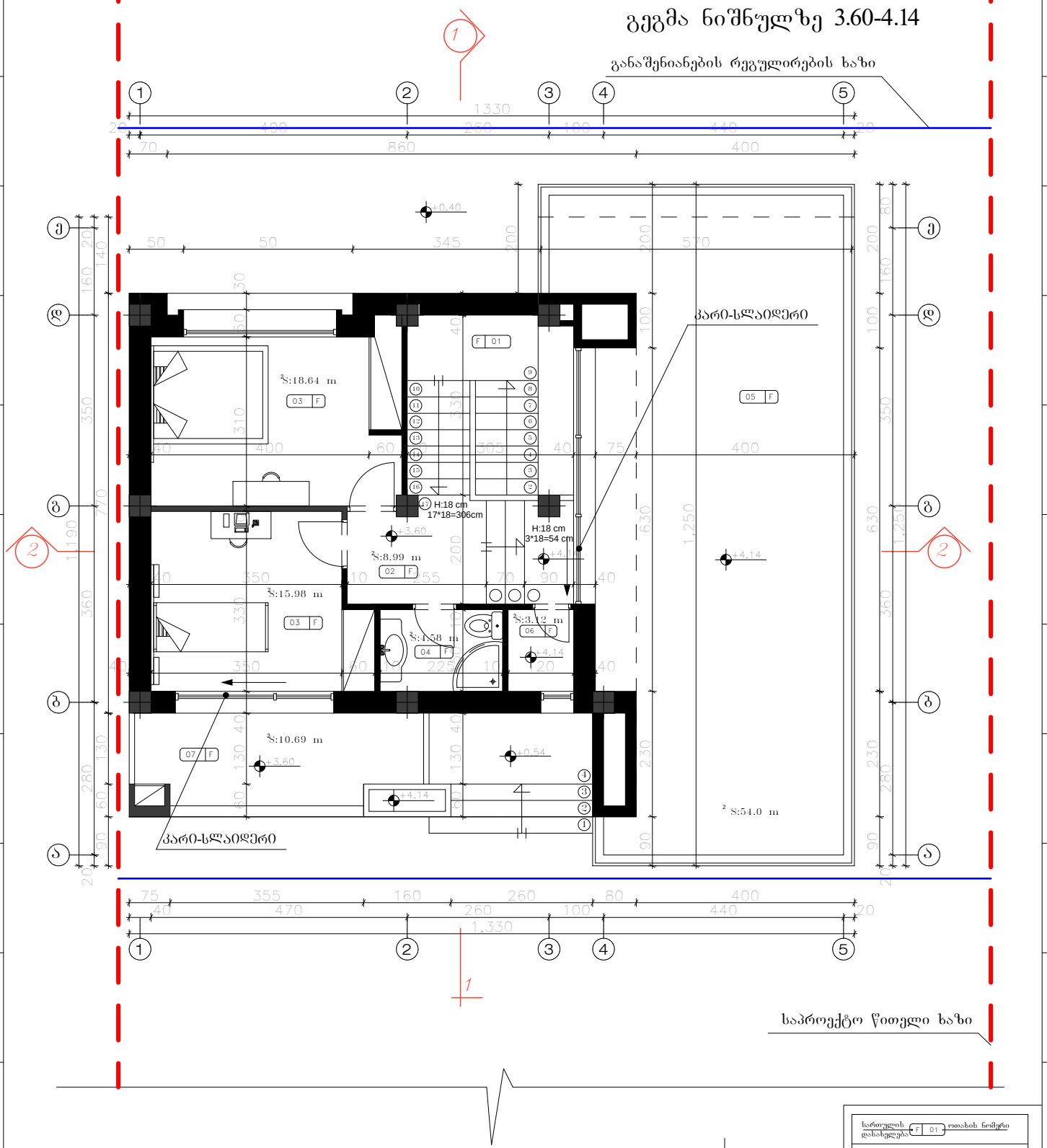

შენიშვნა:

1. ±0.00=1039.00 მ ტოპოგადაღების მიხედვით

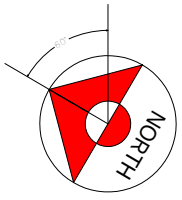

სართულის დასახელება F 01 ოთახის ნომერი

(კიბის უჯრედი)	F 01
(დერეფანი)	F 02
(საძინებელი)	F 03
(საბანაო)	F 04
(ტერასა)	F 05
(დამხმარე ოთახი)	F 06
(აივანი)	F 07

Karkia

დამკვეთი: შ.პ.ს "Sarafraz"

პროექტი: ინდ. საცხოვრებელი სახლების კომპლექსი ს.ტაბახმელა, ნაკვ. №780 (ტიპი A1,ნაკვ.№31)

დასახელება: გეგმა ნიშნულზე 3.60-4.14	მთარჯმნელი:	ტაპიზადე	შეამოწმა:	შ. ტაპიზადე	ეროვნული : სმ	მასშტაბი: 1:100	ფორმატი: A4	პროექტის არქივის ნომერი:	თარიღი: 13/07/13	რეგ. 03	ფურც-ლი №: ა-4	ფურც. რ-ბა: 12
	ინტერიერი და ექსტერიერი :	შპატინფარ	დაამტკიცა:	დ. ტაპიზადე								

სახურავის გეგმა

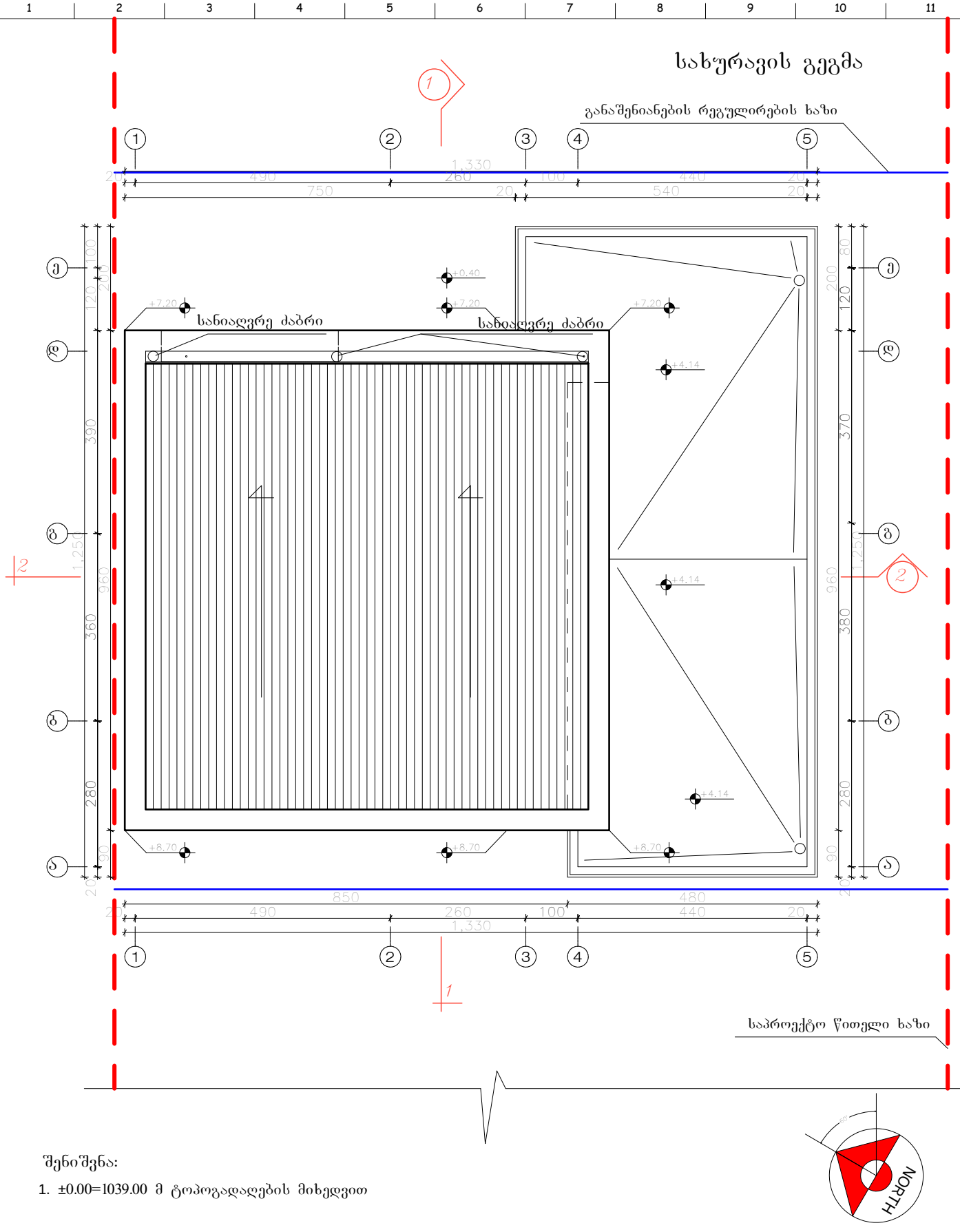

შენიშვნა:

1. ±0.00=1039.00 მ ტოპოგადაღების მიხედვით

| | | |