სსიპ საჯარო რეესტრის
ეროვნული სააგენტო

20 იანვარი 2026

გადაწყვეტილება No:TT2026002869-03 (20.01.2026 16:53:36)

რეესტრის ხელმისაწვდომობის შესახებ

თბილისის სარეგისტრაციო სამსახურს წარედგინა განცხადება(No:TT2026002869;20/01/2026 15:09:15;განმცხადებელი:ლევან ანჯაფარიძე/01030014897/; მისამართი: თბილისი დავით აღმაშენებლის გამზ. N 2-8 ბ. 5). განცხადებით მოთხოვნილია უძრავ ნივთებზე უფლებათა რეესტრში დაცული დოკუმენტების ასლის მომზადება, მდებარე ქალაქი თბილისი , გამზირი დავით აღმაშენებელი , N 2-8 ბინა N5, (უძრავი ქონების) საკადასტრო კოდი N 01.16.05.033.005.01.005

განცხადებაში მოთხოვნილია საჯარო რეესტრში უფლების რეგისტრაციის დამადასტურებელი შემდეგი დოკუმენტები :

1. უძრავ ნივთებზე უფლებათა რეესტრში დაცული დოკუმენტების ასლი

"საჯარო რეესტრის შესახებ" საქართველოსკანონის მე-6 მუხლის საფუძველზე მიღებულ იქნა გადაწყვეტილება მოთხოვნის დაკმაყოფილების თაობაზე. გადაწყვეტილება ძალაში შევიდეს გამოქვეყნებისთანავე. გადაწყვეტილება გამოქვეყნებიდან 30 კალენდარული დღის ვადაში შეიძლება გასაჩივრდეს საჯარო რეესტრის ეროვნულ სააგენტოში და მხოლოდ შემდგომ სასამართლოს წესით. საჯარო რეესტრის ეროვნული სააგენტოს იურიდიული მისამართია: ქ. თბილისი, ვახტანგ გორგასლის ქ.#22, ამასთან, ადმინისტრაციული საჩივრის წერილობითი ფორმით ჩაბარება შესაძლებელია სსიპ იუსტიციის სახლში (მისამართი: ქ. თბილისი, ზვიად გამსახურდიას სანაპირო #1), მის სტრუქტურულ ერთეულებსა და ტერიტორიულ ორგანოებში, ასევე, ფოსტისა და მოქალაქის პორტალის – my.gov.ge-ს მეშვეობით.

საქართველოს იუსტიციის სამინისტრო
სსიპ იუსტიციის სახლი
ელექტრონული დოკუმენტის მაგერიალური ასლი
სახელი/გვარი
თანამდებობა
336 "26" 01 2026წ.
ხელმოწერა

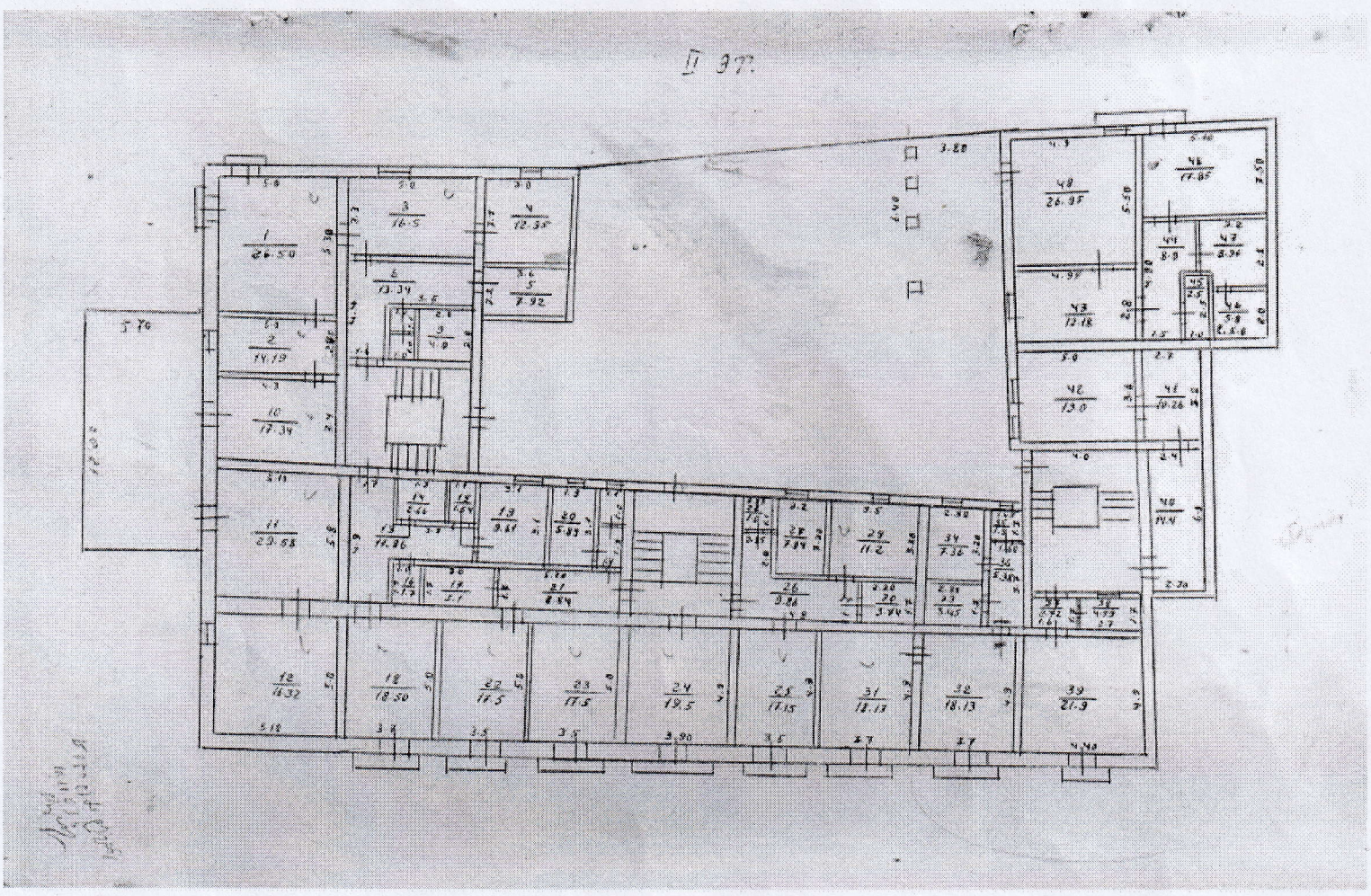

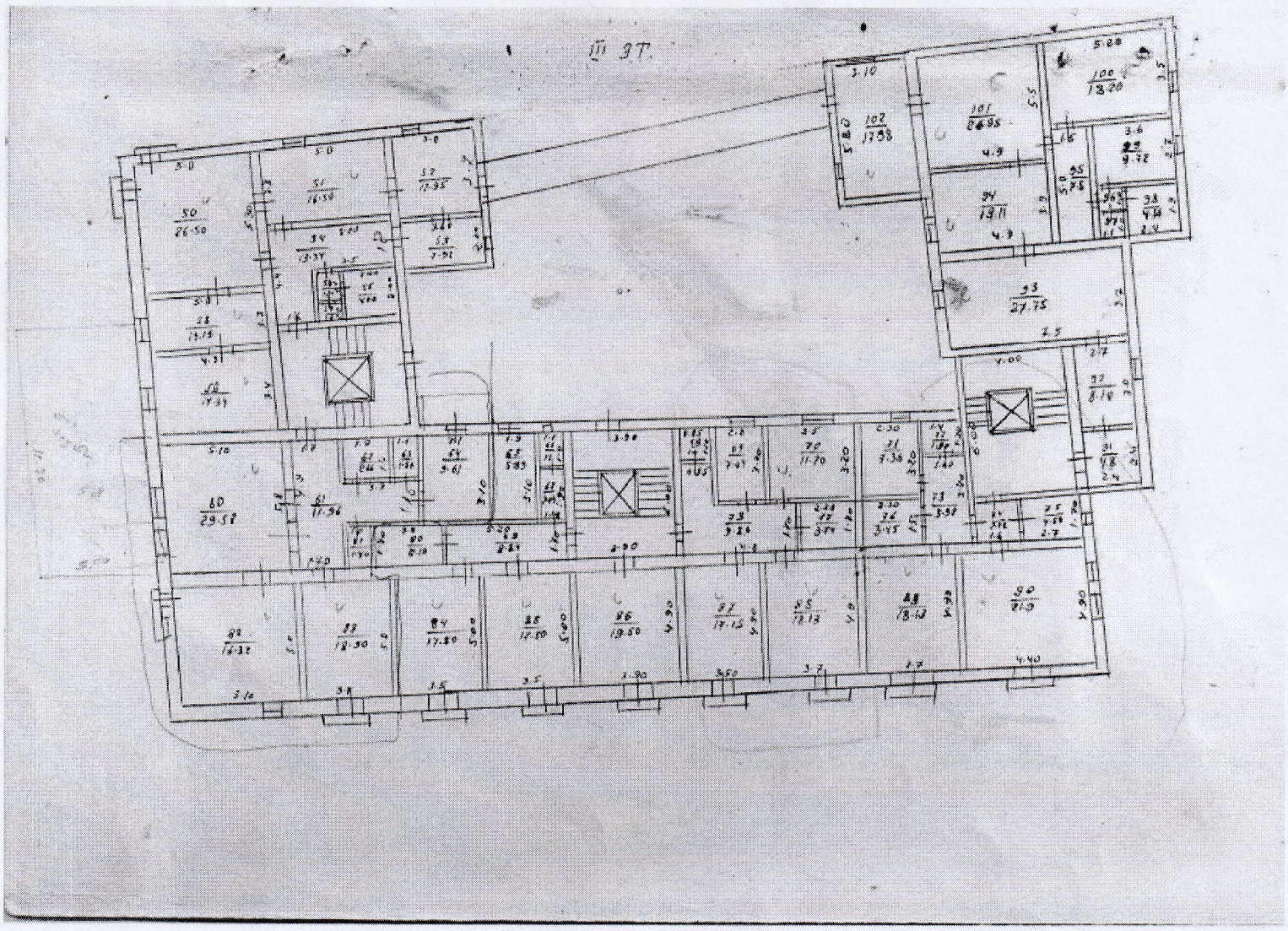

ინსტრო
ვერიასლი
20 წ.

საჯარო რეესტრის ეროვნული სააგენტოს საინფორმაციო სამსახური
საინვენტარიზაციო გეგმა

მიწის ნაკვეთი

მისამართი/ადგილმდებარეობა: თბილისი, დ. აღმაშენებლის გამზ. 2/8

მიწის ნაკვეთის საერთო ფართობია: 1168.00 კვ.მ.

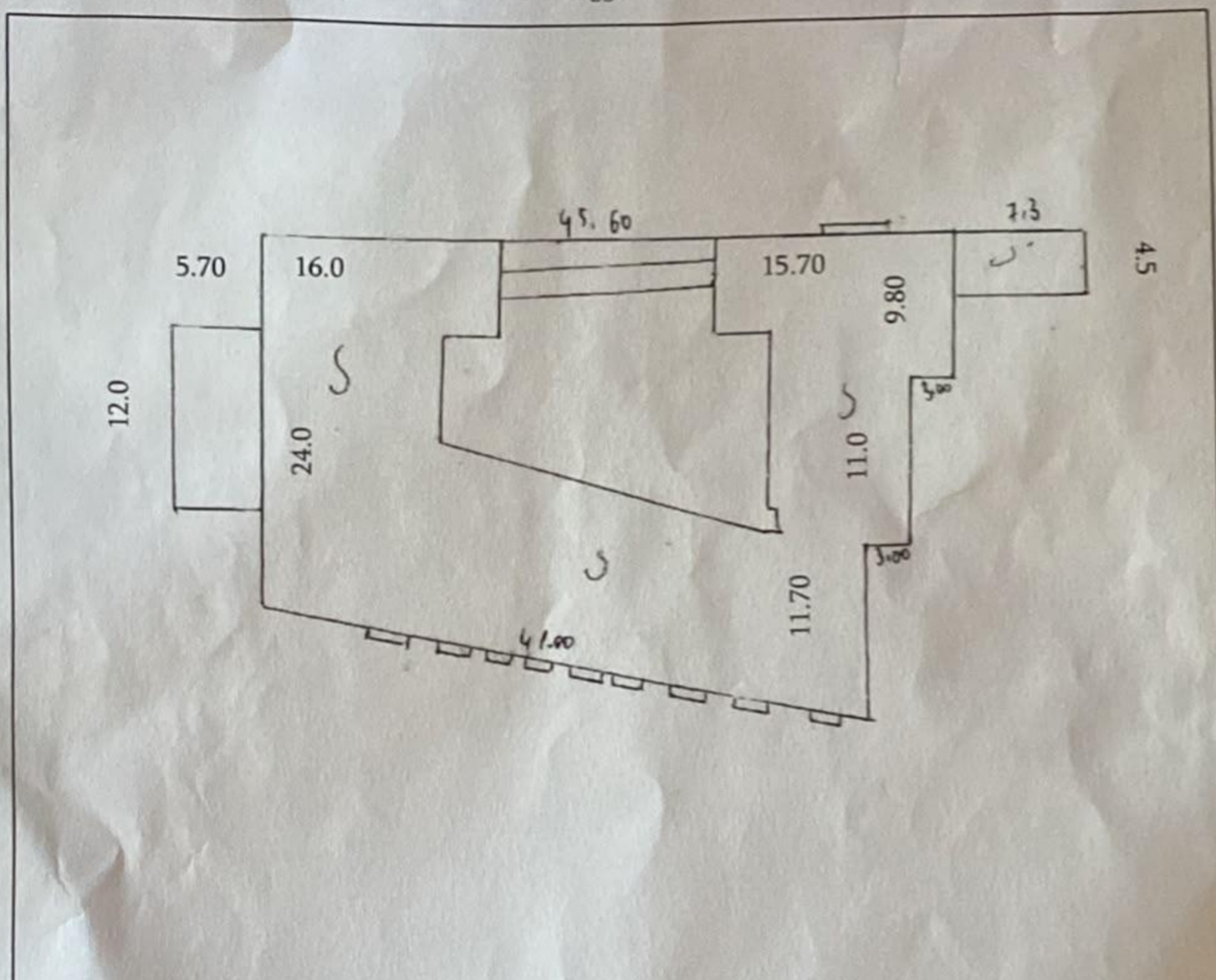

—— ნაკვეთი უფლების დამადასტურებელი დოკუმენტით

- - - უფლების დამ. დოკ. გარეშე აღრიცხული 1994 წლამდე

—·-- უფლების დამ. დოკ. გარეშე აღრიცხული 1994 წლიდან

—·— დაუდგენელი საზღვარი

შენობა–ნაგებობა უფლების დამ. დოკუმენტით

შენობა–ნაგებობა უფლების დამ. დოკ. გარეშე

მშენებარე შენობა