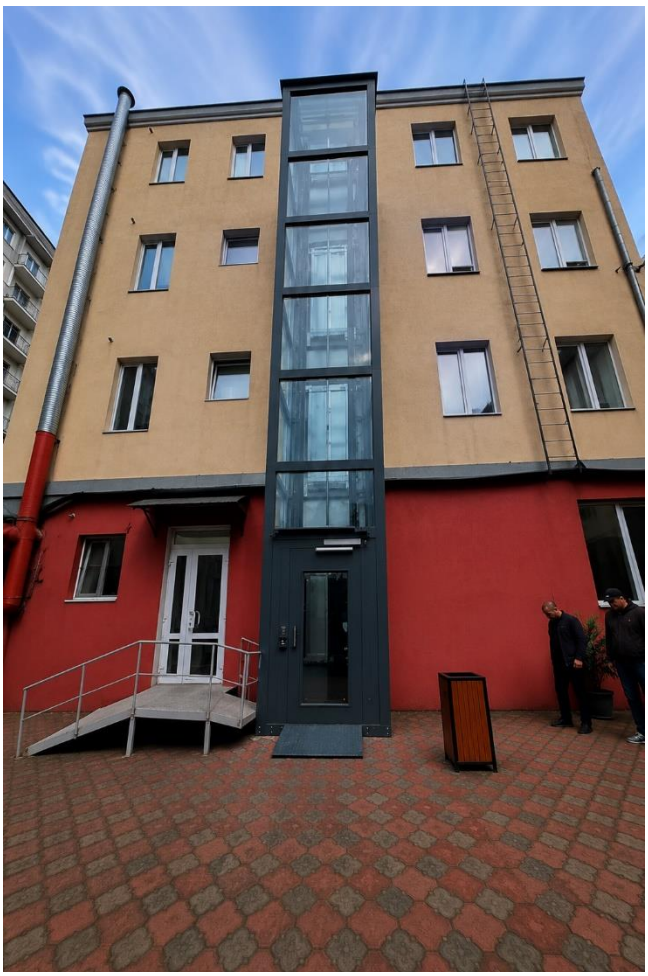



CLG LLC
ELEVATOR
405302346

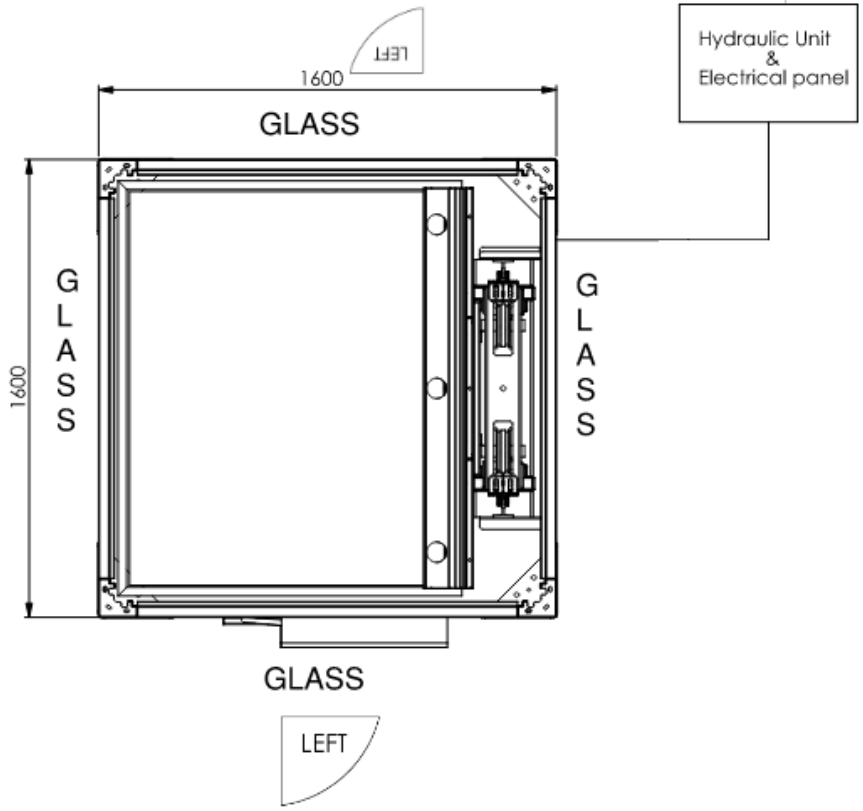

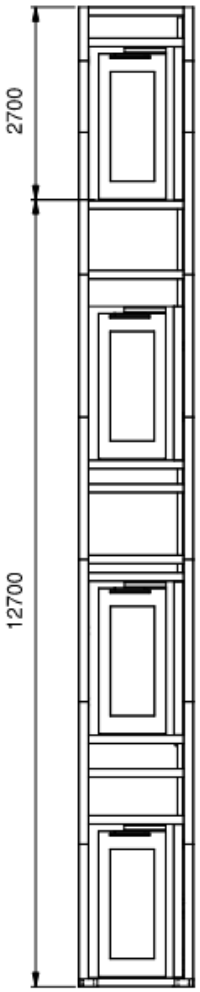

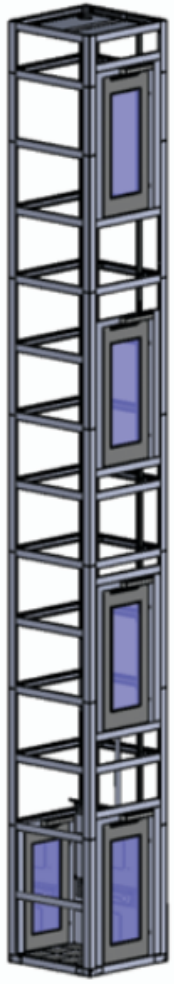

Referans (Reference)		SDASU	
Seyir Mesafesi (Travel Distance)	12700	Çalışma Voltajı (Working Voltage)	220V
Durak Sayısı (Stop points)	4	Tahrik Sistemi (Motion System)	Hydraulic
Kapı Ölçüsü (Door Size)	900 X 2000	Kurulum Yeri (Ins. Location)	Outdoor
Kapı Tipi (Door Type)	Motorised	Yapı Rengi (Structure Color)	RAL 7016

CLG LLC
405302346

HiLIFT
DISABLED ELEVATORS & COMPLETE SOLUTIONS

გადახდის გრაფიკი

ავანსი: 50%

ლიფტის ექსპორტზე წამოსვლამდე 10 დღით ადრე: 30%

ლიფტის ადგილზე მიწოდებისას: 15%

ლიფტის ექსპლოატაციაში მიღების შემდეგ არაუგვიანეს 10 კალენდარული დღისა: 5%

გარანტია

საგარანტიო ვადა შეადგენს 2 წელს, რომელიც ძალაში შედის ლიფტის ექსპლუატაციაში გაშვების შემდგომ. გარანტია ვრცელდება ლიფტის კომპონენტებზე აღმოჩენილ ქარხნულ წუნზე. გარანტია არ ვრცელდება მექანიკურ დაზიანებებზე, ელექტროენერგიის შეფერხებით მიწოდების ან შეწყვეტის შედეგად გამოწვეულ დეფექტებზე, ასევე ლიფტის ექსპლუატაციის ნორმების დარღვევის შედეგად გამოწვეულ დეფექტებზე.



პროექტის მენეჯერი: სალომე, +995 596 00 44 22, salome.datukishvili@clc.ge

შპს სი ელ სი, 405302346

თბილისი, გელა გოგიშვილის ქუჩა N10

https://clc.ge/ | https://www.facebook.com/clcelevator/

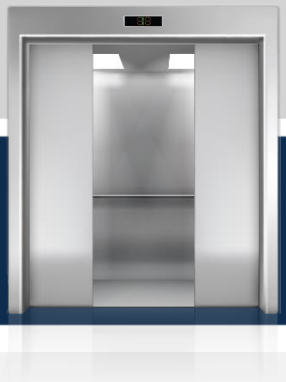

დამკვეთი: შპს საქართველოს დავით აღმაშენებლის სახელობის უნივერსიტეტი (204886454)

თარიღი: 29-05-26

პროექტი: სდასუ

პროექტის ტექნიკური მახასიათებლები და კომერციული შეთავაზება

მწარმოებელი:	HILIFT / თურქეთი
ლიფტის სახეობა:	შშმ პირებზე გათვლილი ლიფტი (პანორამული შახტით)
შესაბამისი დირექტივები და სტანდარტები:	2006/42/EC (Machinery Safety Directive) / EK VIII / TS EN ISO 12100:2010, TS EN 81-41
ლიფტის მოდელი:	H-LFT 200
ამძრავი სისტემა:	ჰიდრავლიკური
ძირითადი მასალა:	შეღებილი მეტალი - ESB საღებავით (ფერი შეთანხმებით RAL კატალოგიდან)
პლატფორმის ძირის მასალა:	ნაჭდევებიანი ფოლადის ფირფიტა
გაჩერებების რაოდენობა:	4
კარის რაოდენობა:	5
ტვირთამწეობა:	385 კგ
სიჩქარე:	0,15 მ/წმ
მოძრაობის მანძილი:	12700 მმ
პლატფორმის შიდა ზომები:	1100 x 1400 მმ
პლატფორმის გარე ზომები:	1600 x 1600 მმ
ტექნიკური ორმოს სიღრმე:	/
კარის ზომა:	900 x 2000 მმ
კარის მიმართულება:	180° გამჭოლი (მხოლოდ პირველ გაჩერებაზე)
კონტროლი და უსაფრთხოება:	გახმოვანება; ჩამკეტი მექანიზმი; კარის ავტომატური ბლოკირება; კარის უსაფრთხოების ჩამრთველი; ავარიული გაჩერების ღილაკი.
ძირითადი კვების წყარო:	220 V AC – 50 Hz - ერთი ფაზა
სამონტაჟო ადგილი:	გარე სივრცე
მიწოდების ვადა:	60 კალენდარული დღე
მონტაჟის ვადა:	7 კალენდარული დღე
ლიფტის ღირებულება:	18 900 $
ლიფტის რაოდენობა:	1
ჯამური ღირებულება:	18 900 $

*ღირებულება მოიცავს ლიფტის, ლიფტის მიწოდების, მონტაჟისა და ჩაბარების მომსახურებებს.