ფასადი 8-1
მ. 1:100

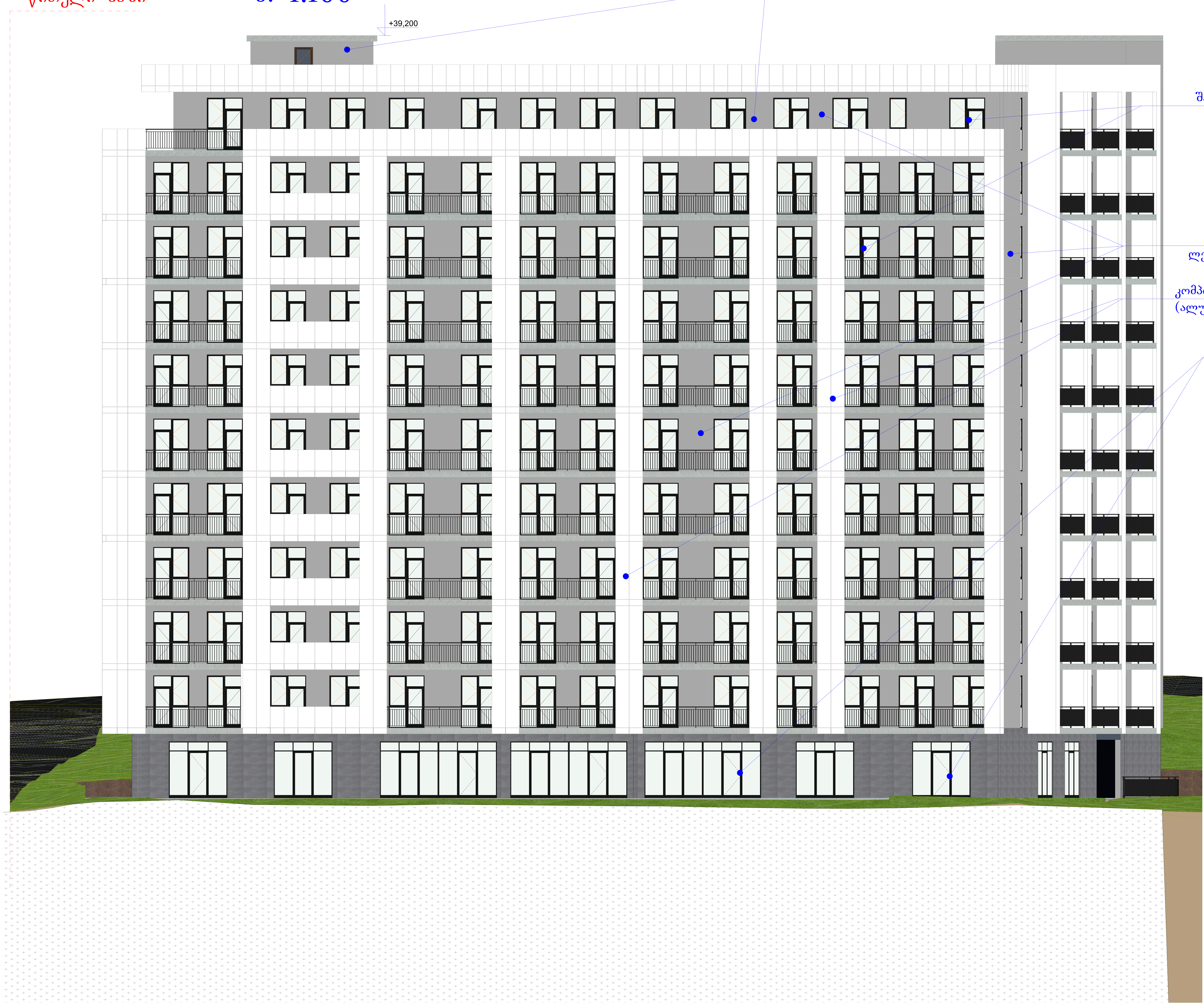

ფორმატი A-2	თბილისი 2025 წ.	

ექსპლიკაცია:

პირობითი ნიშნები

- წითელი ხაზი
- ღერძის ხაზი
- ჭრილის მაჩვენებელი

შენიშვნები:

პროექტში ცვლილებები შეთანხმებული უნდა იქნეს პროექტის ავტორთან და მერიის საქალაქო სამსახურთან.

პროექტის სახელწოდება

მისამართი: ქ.თბილისი, რაიონი კრწანისი (01.18.13.010.053)

მრავალნიბისანი საცხოვრებელი სახლი

შპს "ეი ბი 5"

თანამდებობა	გვარი	ხელმოწერა
დირექტორი	დ. ლოსაბერიძე	
პრ. ავტორი	რ. ტყემალაძე	
მასშტაბი	1:100	
თარიღი	19.08.2024	

სტადია	ფურცლები	ფურცელი
პროექტი		

ფასადი დ-ა
მ. 1:100



ფორმატი A-2	თბილისი 2025 წ.	

ექსპლიკაცია:

პირობითი ნიშნები

- წითელი ხაზი
- ღერძის ხაზი
- ჭრილის მაჩვენებელი

შენიშვნები:

პროექტში ცვლილებები შეთანხმებული უნდა იქნეს პროექტის ავტორთან და მერიის საქალაქო სამსახურთან.

პროექტის სახელწოდება

მისამართი: ქ.თბილისი, რაიონი კრწანისი (01.18.13.010.053)

მრავალნიბისანი საცხოვრებელი სახლი

შპს "ეი ბი 5"

...ავარი	ხელმოწერა
...ლოსაბერიძე	
...ტყემალაძე	
1:100	
.08.2024	
	ფურცლები / ფურცელი

ფასადი 1-8
მ. 1:100

წითელი ხაზი

მაღალი ხარისხის ლესვა ღებვა **RAL7005**

მაღალი ხარისხის ლესვა ღებვა **RAL7004**

+39,200
+36,600
+33,300
+30,000
+26,700
+23,400
+20,100
+16,800
+13,500
+10,200
+6,900
+3,600
±0,000

შავი მეტალოპლასტმასის მინა პაკეტი

შავი მეტალოპლასტმასის მინა პაკეტი

კერამო გრანიტის ფილები

შავი ალუმინის მინა პაკეტი

ფორმატი A-2	თბილისი 2025 წ.	
ექსპლიკაცია:		
პირობითი ნიშნები		
წითელი ხაზი		
წერძის ხაზი		
ჭრილის მაჩვენებელი		

შენიშვნები:

პროექტში ცვლილებები შეთანხმებული უნდა იქნეს პროექტის ავტორთან და მერიის სახანძრო სამსახურთან.

პროექტის სახელწოდება

მისამართი: ქ.თბილისი, რაიონი კრწანისი (01.18.13.010.053)

მრავალნაბიანი საცხოვრებელი სახლი

შპს "ეი ბი 5"

თანამდებობა	გვარი	ხელმოწერა
დირექტორი	დ. ლილაბერიძე	
არ. ავტორი	რ. ჭკუასელაძე	
მასშტაბი	1:100	
თარიღი	19.08.2024	
სტადია	წუთლისები	წუთლისები
პროექტი		

ფასადი ა-დ
მ. 1:100



ფორმატი A-2	თბილისი 2025 წ.

ექსპლიკაცია:

პირობითი ნიშნები

წითელი ხაზი

ღერძის ხაზი

ჭრილის მაჩვენებელი

შენიშვნები:

პროექტში ცვლილებები შეთანხმებული უნდა იქნეს პროექტის ავტორთან და მერიის საძალაძე სამსახურთან.

პროექტის სახელწოდება

მისამართი: ქ.თბილისი, რაიონი კრწანისი (01.18.13.010.053)

იბისანი საცხოვრებელი სახლი

შპს "ეი ბი 5"

გვარი	ხელმოწერა
დ. ლილაბერიძე	
რ. ტკემალაძე	
1:100	
19.08.2024	

ია	შეცდომა	შეცდომა
ტი		

ფასადი 8-1
მ. 1:100



მაღალი ხარისხის ლესვა ღებვა RAL7004

ფორმატი A-2	თბილისი 2025 წ.	

ექსპლიკაცია:

პირობითი ნიშნები

- წითელი ხაზი
- ღერძის ხაზი
- ჭრილის მაჩვენებელი

შენიშვნები:

პროექტში ცვლილებები შეთანხმებული უნდა იქნეს პროექტის ავტორთან და მერიის საქალაქო სამსახურთან.

პროექტის სახელწოდება

მისამართი: ქ.თბილისი, რაიონი კრწანისი (01.18.13.010.053)

მრავალნიბისანი საცხოვრებელი სახლი

შპს "ეი ბი 5"

…ანამდებობა	გვარი	ხელმოწერა
…ირექტორი	დ. ლოსაბერიძე	
…რ. ავტორი	რ. ტყემალაძე	
…ასშტაბი	1:100	
…არიღი	19.08.2024	

სტადია	ფურცლები	ფურცელი
პროექტი		

ფასადი დ-ა
მ. 1:100

წითელი ხაზი

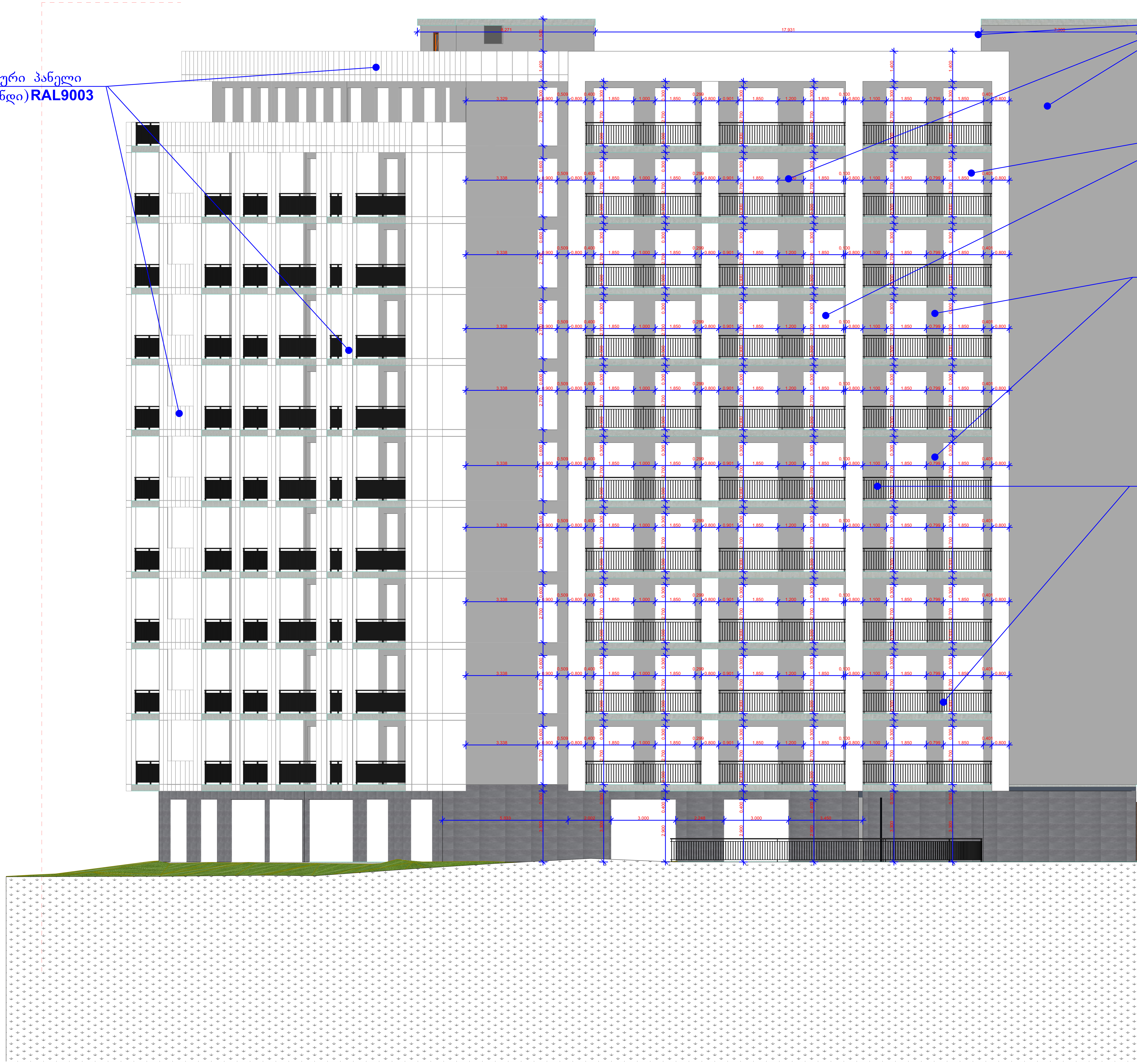

ფორმატი A-2	თბილისი 2025 წ.	

ექსპლიკაცია:

პირობითი ნიშნები

- წითელი ხაზი
- ღერძის ხაზი
- ჭრილის მაჩვენებელი

შენიშვნები:

პროექტში ცვლილებები შეთანხმებული უნდა იქნეს პროექტის ავტორთან და მერიის საქალაქო სამსახურთან.

პროექტის სახელწოდება

მისამართი: ქ.თბილისი, რაიონი კრწანისი (01.18.13.010.053)

მრავალნიბისანი საცხოვრებელი სახლი

შპს "ეი ბი 5"

თანამდებობა	გვარი	ხელმოწერა
დირექტორი	დ. ლოსაბერიძე	
პრ. ავტორი	რ. ტყემალაძე	
მასშტაბი	1:100	
თარიღი	19.08.2024	

სტადია	ფურცლები	ფურცელი
პროექტი		

ფასადი 1-8
მ. 1:100



ფორმატი A-2	თბილისი 2025 წ.	

ექსპლიკაცია:

პირობითი ნიშნები

წითელი ხაზი

ღერძის ხაზი

ჭრილის მაჩვენებელი

შენიშვნები:

პროექტში ცვლილებები შეთანხმებული უნდა იქნეს პროექტის ავტორთან და მერიის საქალაქო სამსახურთან.

პროექტის სახელწოდება

მისამართი: ქ.თბილისი, რაიონი კრწანისი (01.18.13.010.053)

მრავალბინიანი საცხოვრებელი სახლი

შპს "ეი ბი 5"

თანამდებობა	გვარი	ხელმოწერა
დირექტორი	დ. ლოსაბერიძე	
პრ. ავტორი	რ. ტყემალაძე	
მასშტაბი	1:100	
თარიღი	19.08.2024	

სტადია	ფურცლები	ფურცელი
პროექტი		

ფასადი ა-დ
მ. 1:100

წითელი ხაზი

მაღალი ხარისხის ლესვა ღებვა **RAL7004**

შავი მეტალოპლასტმასის მინა პაკეტი

მაღალი ხარისხის ლესვა ღებვა **RAL7004**

კომპოზიტური პანელი (ალუკობონდი)**RAL9003**

შავი ალუმინის მინა პაკეტი

ფორმატი	A-2	თებერვალი 2025 წ.	
ექსპლიკაცია:			
პირობითი ნიშნები			
წითელი ხაზი			
ღერძის ხაზი			
ჭრილის მანიშნებელი			
შენიშვნები:			
პროექტში ცვლილებები შეთანხმებული უნდა იქნეს პროექტის ავტორთან და მშრომის საძალაძე სამსახურთან.			
პროექტის სახელწოდება			
მისამართი: ქ.თბილისი, რაიონი კრწანისი (01.18.13.010.053)			
პისანი საცხოვრებელი სახლი			
შპს "ეი ბი 5"			
გვარი	ხელმოწერა		
დ. ლომსაძეიძე			
რ. ტკემალაძე			
1:100			
19.08.2024			
	შეცდომა	შეცდომა	
0			

ფასადი 8-1
მ. 1:100

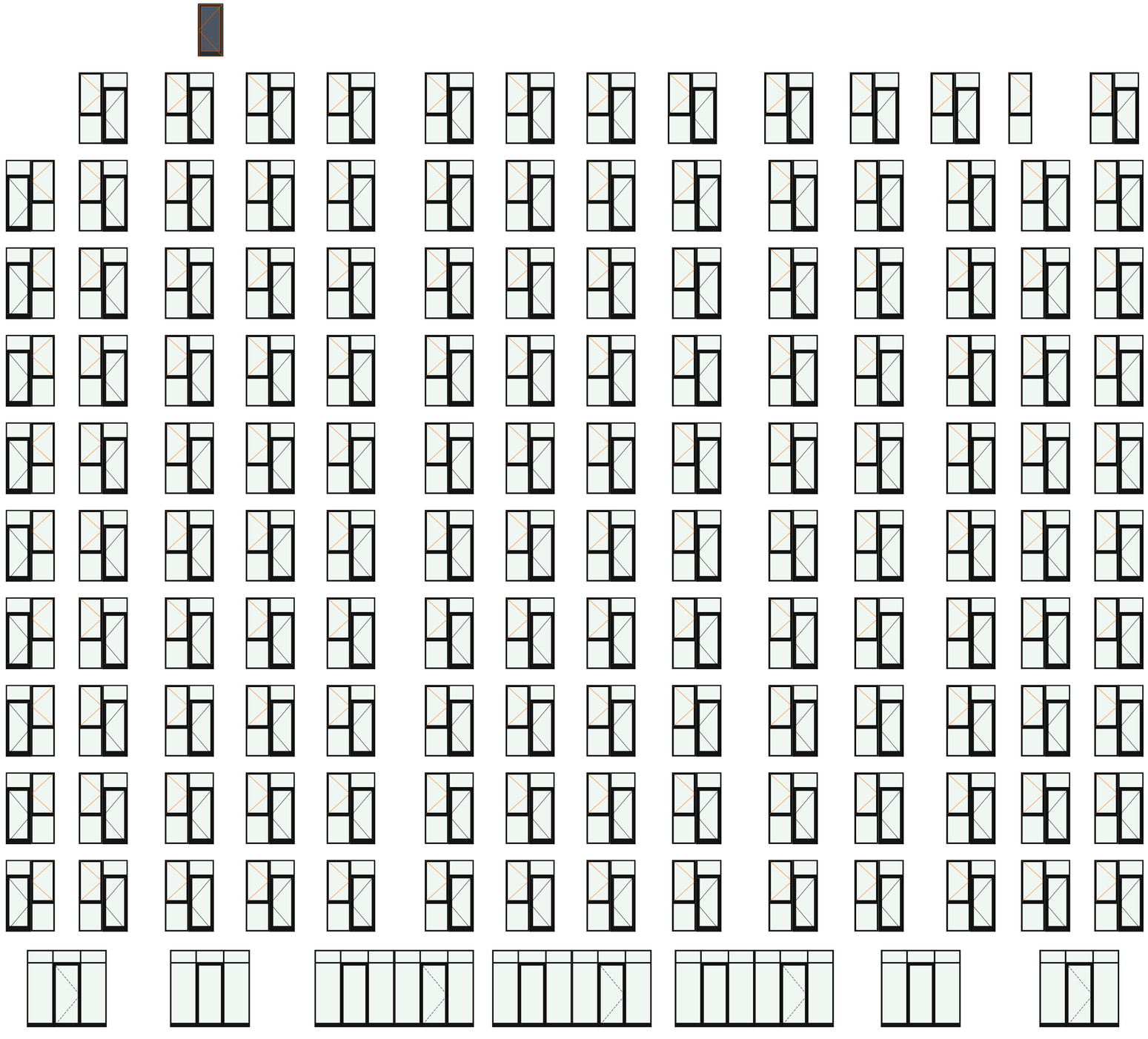

ფორმატი A-2	თებერვალი 2025 წ.		
ექსპლიკაცია:			
პირობითი ნიშნები			
წითელი ხაზი			
ლურჯის ხაზი			
ჭრილის მაჩვენებელი			
შენიშვნები:			
პროექტში ცვლილებები შეთანხმებული უნდა იქნეს პროექტის ავტორთან და მერიის სახანძრო სამსახურთან.			
პროექტის სახელწოდება			
მისამართი: ქ.თბილისი, რაიონი კრწანისი (01.18.13.010.053) მრავალნაბიჯანი საცხოვრებელი სახლი			
შპს "ეი ბი 5"			
თანამდებობა	გვარი	ხელმოწერა	
დირექტორი	დ. ლოსაბერიძე		
არ. ავტორი	რ. ტაქიშალაძე		
მასშტაბი	1:100		
თარიღი	19.08.2024		
სტადია		ფურცლები	ფურცელი
პროექტი			

ფასადი 1-8
მ. 1:100

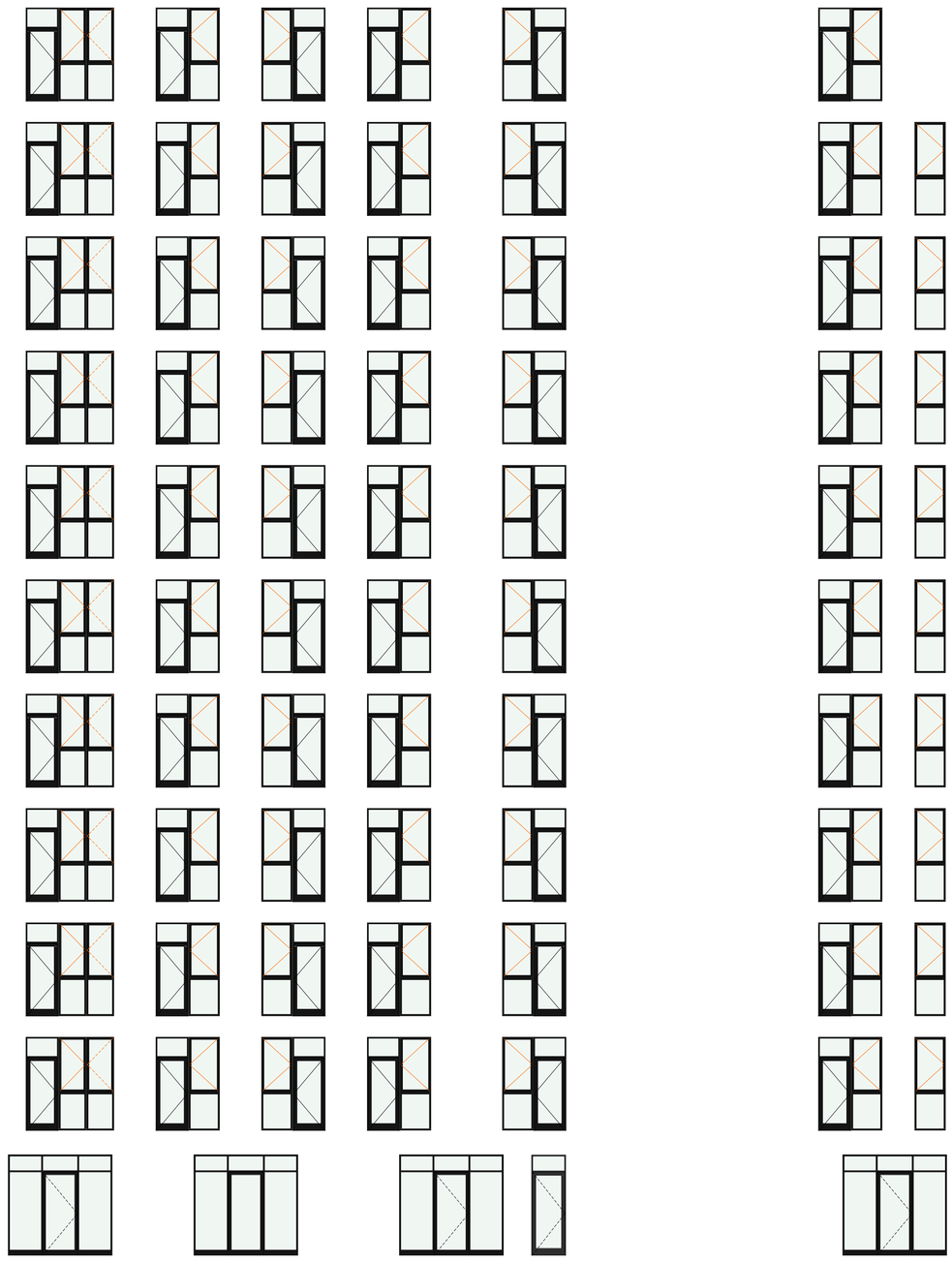

ფორმატი A-2	თბილისი 2025 წ.	
ექსპლიკაცია:		
პირობითი ნიშნები		
წითელი ხაზი		
ლერძის ხაზი		
ჭრილის მაჩვენებელი		
შენიშვნები:		
პროექტში ცვლილებები შეთანხმებული უნდა იქნეს პროექტის ავტორთან და მშრომს საძალაძო სამსახურთან.		
პროექტის სახელწოდება		
მისამართი: ქ.თბილისი, რაიონი კრწანისი (01.18.13.010.053)		
მრავალნიბისანი საცხოვრებელი სახლი		
შპს "ეი ბი 5"		
თანამდებობა	გვარი	ხელმოწერა
დირექტორი	დ. ლომსაძერიძე	
პრ. ავტორი	რ. ტკემალაძე	
მასშტაბი	1:100	
თარიღი	19.08.2024	
სტადია	წუთრელები	წუთრელი
პროექტი		

ფასადი ა-დ
მ. 1:100

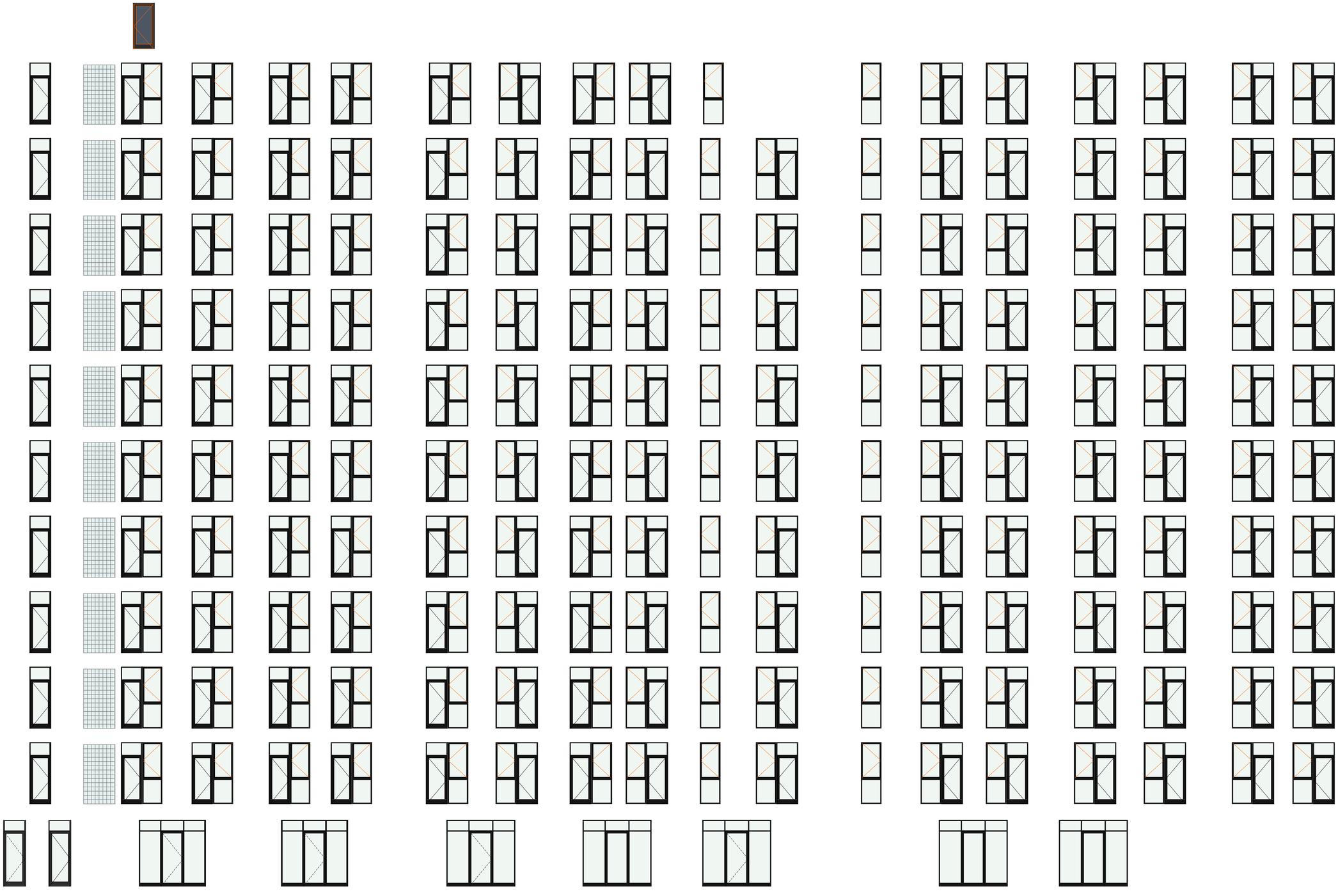

ფასადი დ-ა
მ. 1:100

ფორმატი A-2	თბილისი 2025 წ.	

ექსპლიკაცია:

პირობითი ნიშნები

წითელი ხაზი — ღერძის ხაზი — ჭრილის მაჩვენებელი

შენიშვნები:

პროექტში ცვლილებები შეთანხმებული უნდა იქნეს პროექტის ავტორთან და მერიის სამსახურთან.

პროექტის სახელწოდება

მისამართი: ქ.თბილისი, რაიონი კრწანისი (01.18.13.010.053)

მრავალნაბიჯანი საცხოვრებელი სახლი

შპს "ეი ბი 5"

თანამდებობა	გვარი	ხელმოწერა
დირექტორი	დ. ლილაბერიძე	
არ. ავტორი	რ. ტქემალაძე	
მასშტაბი	1:100	
თარიღი	19.08.2024	
სტადია	შუალედი	შემცველი
პროექტი		