გამწვანების პროექტი

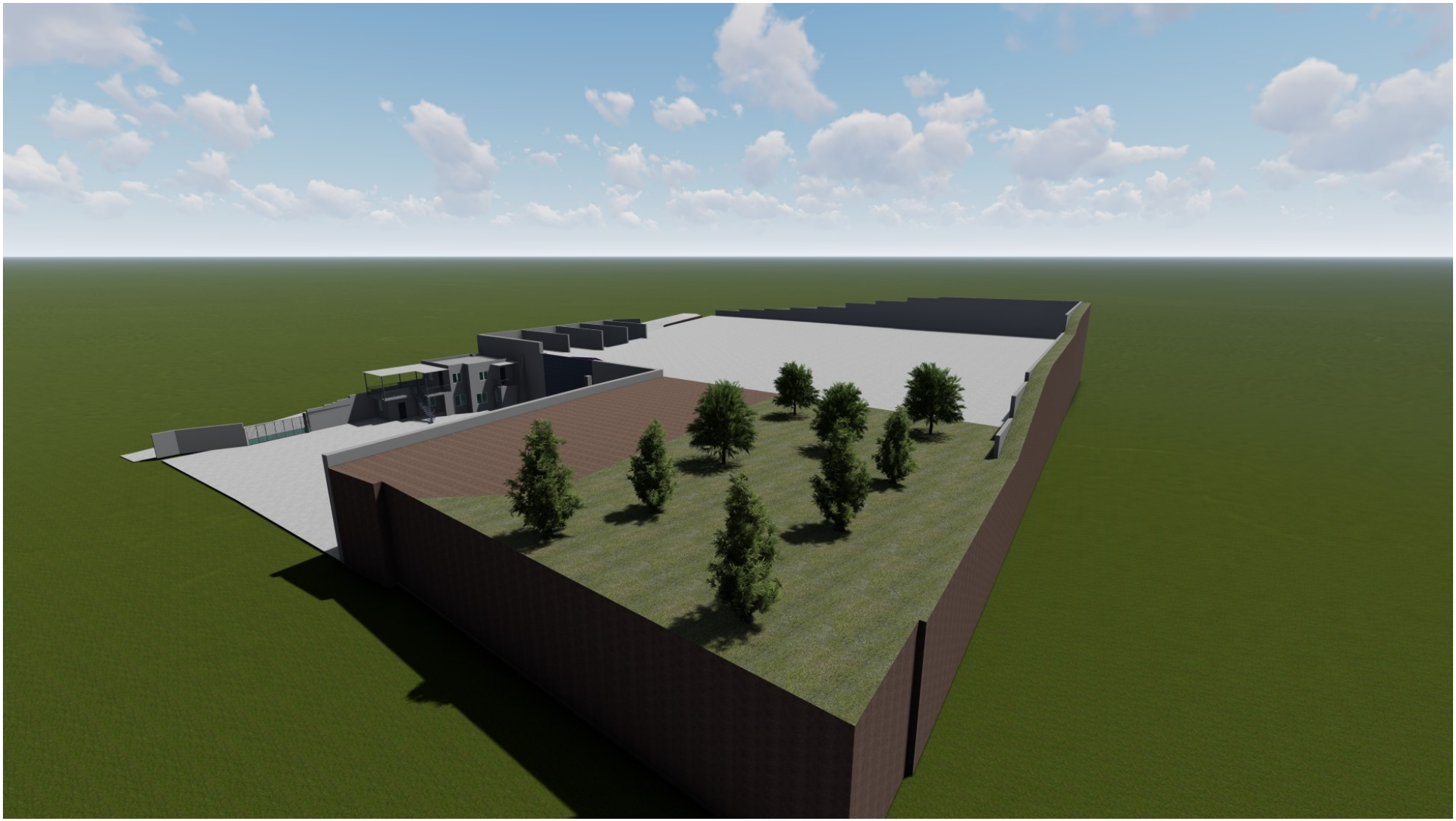

მისამართი: ქალაქი თბილისი,ზაჰესი. მიწის საკადასტრო კოდი: 01.72.12.104.013

კ3=858,71 m2

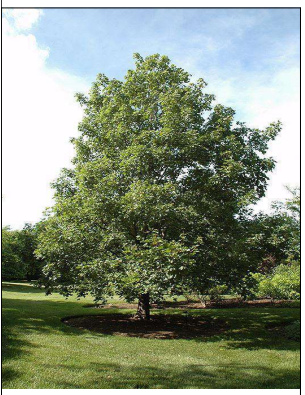

კავკასიური ცაცხვი 4 ძირი
სიმაღლე 3.5 მ
გარშემოწერილობა 20 სმ



მარადმწვანე კვიპაროსი
5 ძირი
სიმაღლე 3-5.5 მ
გარშემოწერილობა 14 სმ

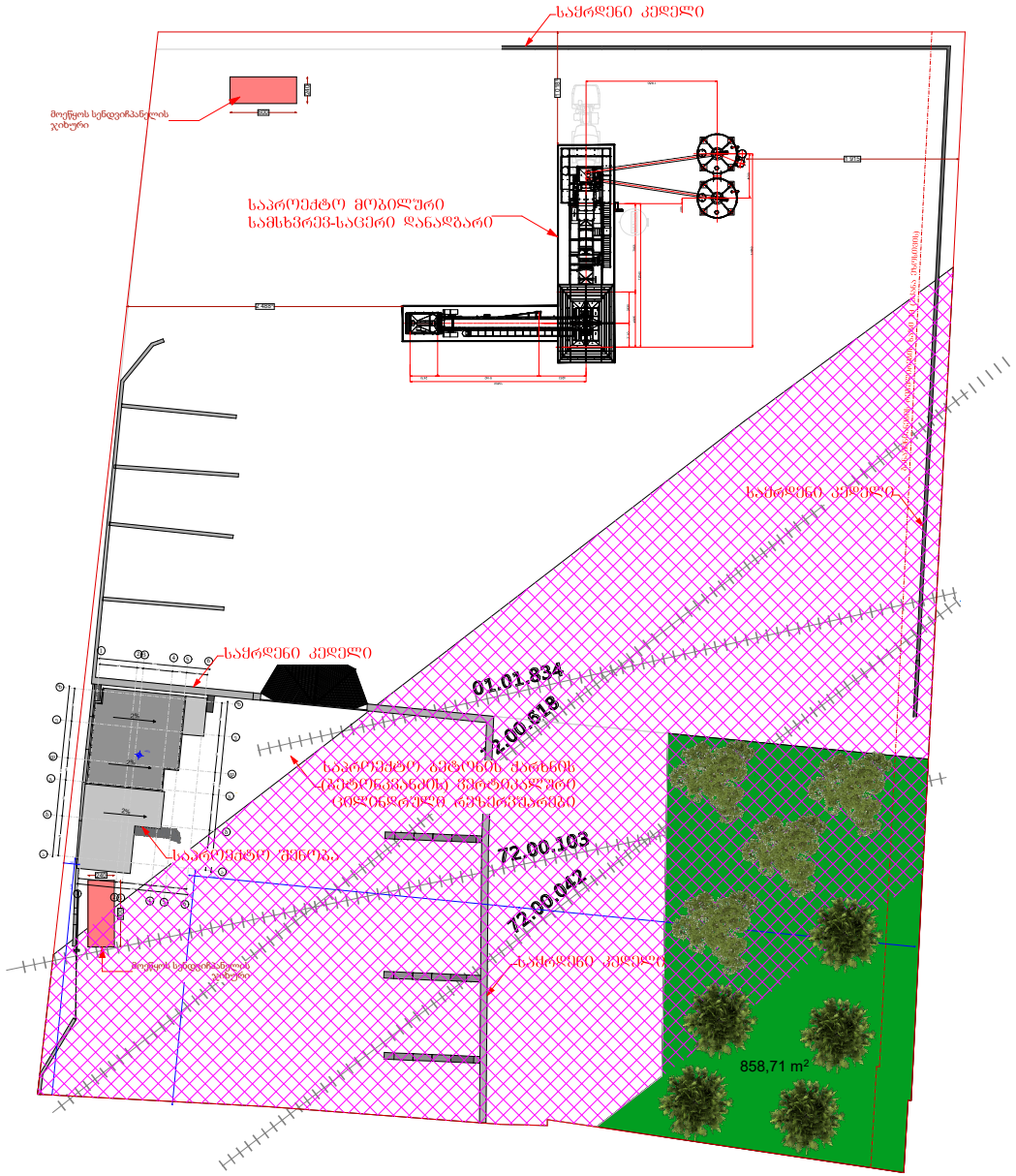

კავკასიური ცაცხვი 4 ძირი
Tilia caucasicaსიმაღლე 3.5 მ
გარშემოწერილობა 20 სმ

მარადმწვანე კვიპაროსი 5 ძირი
Cupressus sempervirens pyramidalis
სიმაღლე 3-5.5 მ
გარშემოწერილობა 14 სმ



დასარგავი ფოთლოვანი

დასარგავი წიწვოვანი

დამკვეთი	შპს "მშენ-2014"	ნახაზი		მასშტაბი		გვერდი		თანამდებობა	გვარი	ხელმოწერა
მისამართი	ქალაქი თბილისი,ზაჰესი. მიწის საკადასტრო კოდი: 01.72.12.104.013	შენიშვნა	- ზომები მოცემულია სმ-ში - შასაზე აალებადი მასალები დამუშავდეს ხანძარსაწინააღმდეგო ხსნარით - ტერიტორიის ზომები მოწოდებულია დამკვეთის მიერ					დირექტორი	რ.ხვედელიძე	
								ავტორი	რ.ხვედელიძე	
შენიშვნა	ქარხანა							ავტორი		
								თანაავტორი		

T: 551111412 E-mail: ramazkhvedelidze70@gmail.com

დენდროლოგიური პროექტის საინფორმაციო დაფა

დამკვეთი: შპს ,,მშენ- 2014"

მისამართი: ქალაქი თბილისი,ზაჰესი. მიწის საკადასტრო კოდი: 01.72.12.104.013

ნებართვის გამცემი ორგანო : ქ. თბილისის მუნიციპალიტეტის მერიის არემოს დაცვის სააქალაქო სამსახური .

კ3=858,71 კვ.მ.

ენ როლო იური პროექტის შეთანხმების თარიღი :

ენ როლოგიური პროექტის დასრულების თარიღი : 2029 წელი

დასარგავი მცენარეები

1) კავკასიური ცაცხვი Tilia caucasica 4 ძირი,
სიმაღლე 3.5 მ. გარშემოწერილობა 4 სმ

2) მარადმწვანე კვიპაროსი Cupressus sempervirens pyramidalis 5ძირი,
სიმაღლე 3-5.5 მ. გარშემოწერილობა14 სმ

ახლადდარგულ ხე მცენარეების მოვლაზე პასუხისმგებელი პირი: ,,მშენ- 2014"

ახლა დარგული ხე მცენარეების მოვლის ხანგრძლივობა: 3 წელი