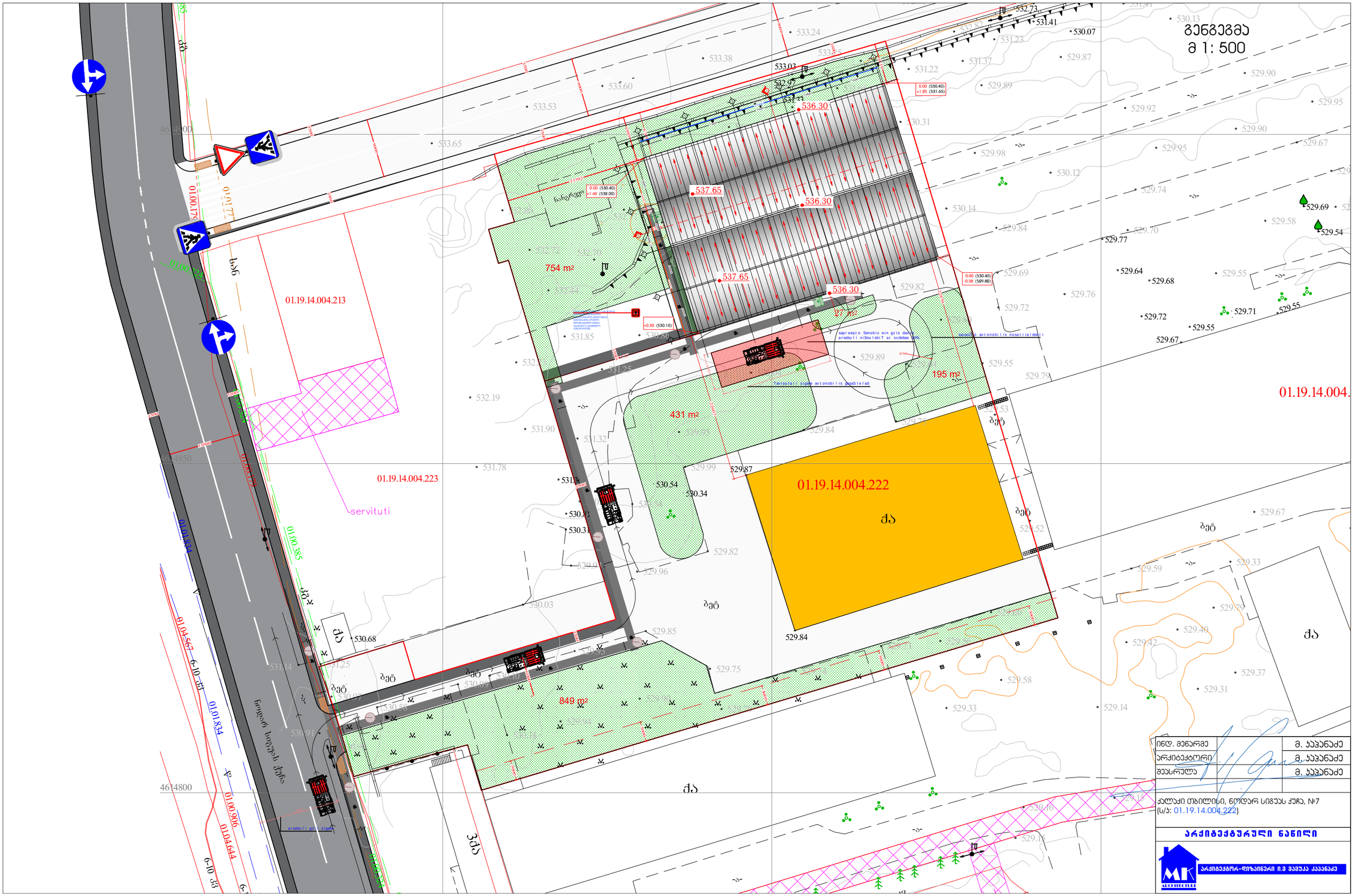

გეგმა
მ 1: 500

ინდ. მეწარმე		მ. ჯაჯანაძე
არქიტექტორი		მ. ჯაჯანაძე
შესრულა		მ. ჯაჯანაძე

ქალაქი თბილისი, ნოდარ სიგუას ქუჩა, №7
(ს/ს: 01.19.14.004.222)

არქიტექტურული ნაწილი

არქიტექტორ-დიზაინერი ი.მ მამუკა ჯაჯანაძე

შ.პ.ს კირკიტაძე და კომპანია (ს/ნ416294067)

L.T.D "KIRKITADZE & COMPANY"

პეკინის ქ. №27 ტ: 2 37 23 00 მობ: 5 99 56 22 76, ფაქსი: 2 37 23 00

Pekini str. N 27 tel: 2 37 23 00 mob: 5 99 56 22 76, fax: 2 37 23 00

ქალაქი თბილისი, ნოდარ სიგუას ქუჩა, №5 და №7 (ს/კ: 01.19.14.004.222)
შპს "ქოჩკაბლოს" (ID: 404547996) საკუთრებაში არსებული 6688 კვ.მ. არასასოფლო-სამეურნეო
დანიშნულების მიწის ნაკვეთის და მისი მიმდებარე ტერიტორიის ტოპოგრაფიული

გეგმა

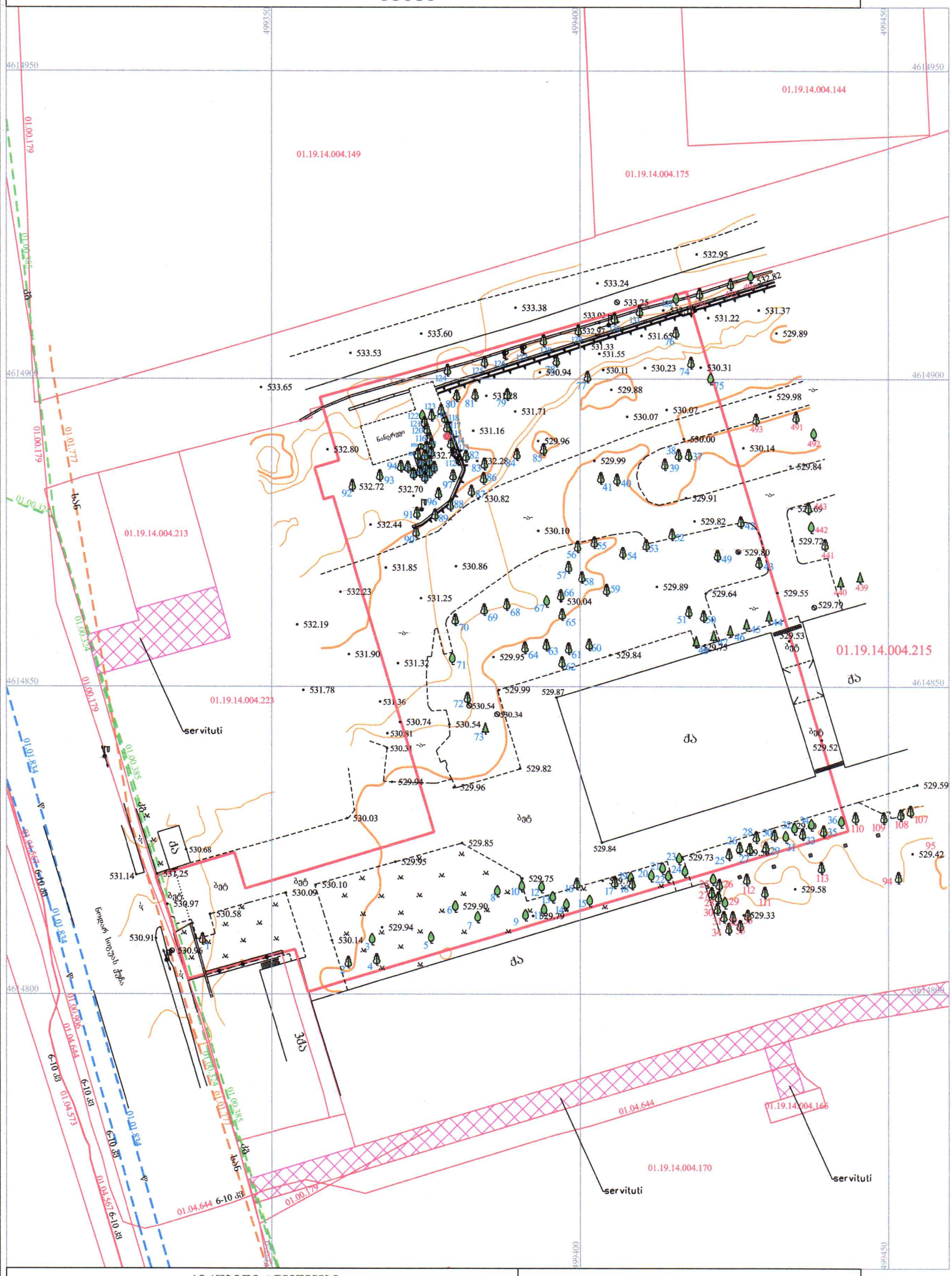

პირობითი აღნიშვნები

WGS 1984-ის კოორდინატთა სისტემის UTM პროექცია

- საცხ. შენობა
- არასაცხ. შენობა
- ფარდული
- დანგრეული შენობა
- ონკანი
- განათების ლით. ბოძი
- ხის ღობე
- ქვის კედელი
- საყრდენი კედელი
- გზა საფარით
- სამეთვალყურეო ჭები
- 1002.82 სიმაღლის ნიშნული
- მთავარი იზოჰიფსი
- დამხმარე იზოჰიფსი
- 01.17.14.001.229 საკადასტრო საზღვარი საკადასტრო კოდი
- 01.00.038 / 01.00.287 / 01.00.086 } ხაზოვანი ნაგებობა საკადასტრო კოდი
- ბალმა, ვაზი, სური, ფოთლოვანი ხე, ხილკენკროვანი ნარგაობი, წიწვოვანი ხე, ბუჩქი, ბაღახი, ძირკვი
- წ წყალგაყვანილობა
- სან სანიაღვრე
- კბ კავშირგაბმულობა
- ელ. ქსელები
- რკინიგზა

შენიშვნა: 1) გეგმაზე დატანილია საჯარო რეესტრში რეგისტრირებული ნაკვეთის საზღვრები
2) ვინაიდან გეგმაზე დატანილია მხოლოდ რეგისტრირებული მიწისქვეშა კომუნიკაციები მათი მდებარეობების დაზუსტება მოხდეს ყველა კომუნიკაციის წარმომადგენლებთან

შ.პ.ს. კირკიტაძე და კომპანია (ს/ნ416294067)
პეკინის ქ. №27/10 ტ: 2 37 23 00 მობ: 5 99 56 22 76, ფაქსი: 2 37 23 00
L.T.D "KIRKITADZE & COMPANY"
Pekini str. N 27/10 tel: 2 37 23 00 mob: 5 99 56 22 76, fax: 2 37 23 00
www. kirkitadze.ge kirkitadze@mail.ru

დირექტორი:		რ. კირკიტაძე
აზომა:		პ. ცხვედიაშვილი
დახაზა:		ე. კვეკვეცია
დამკვეთი		
მასშტაბი: 1:500	11.11.2025წ.	