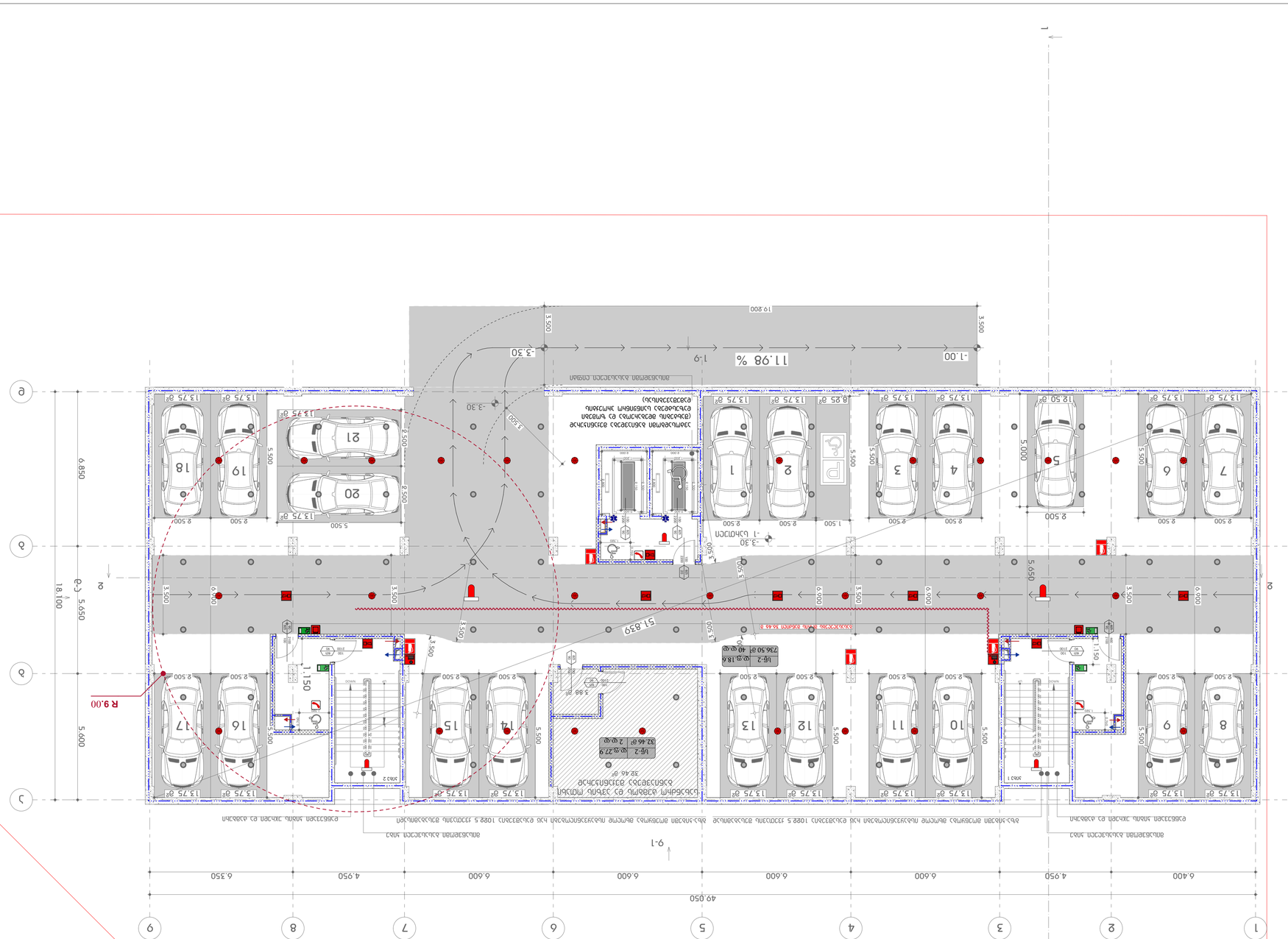
1
2
3
4
5
6
7
8
9
А
Б
49.050
6.400
4.950
6.600
6.600
6.600
6.600
4.950
6.350
18.100
5.650
5.600
6.850
5.650
5.650
5.650

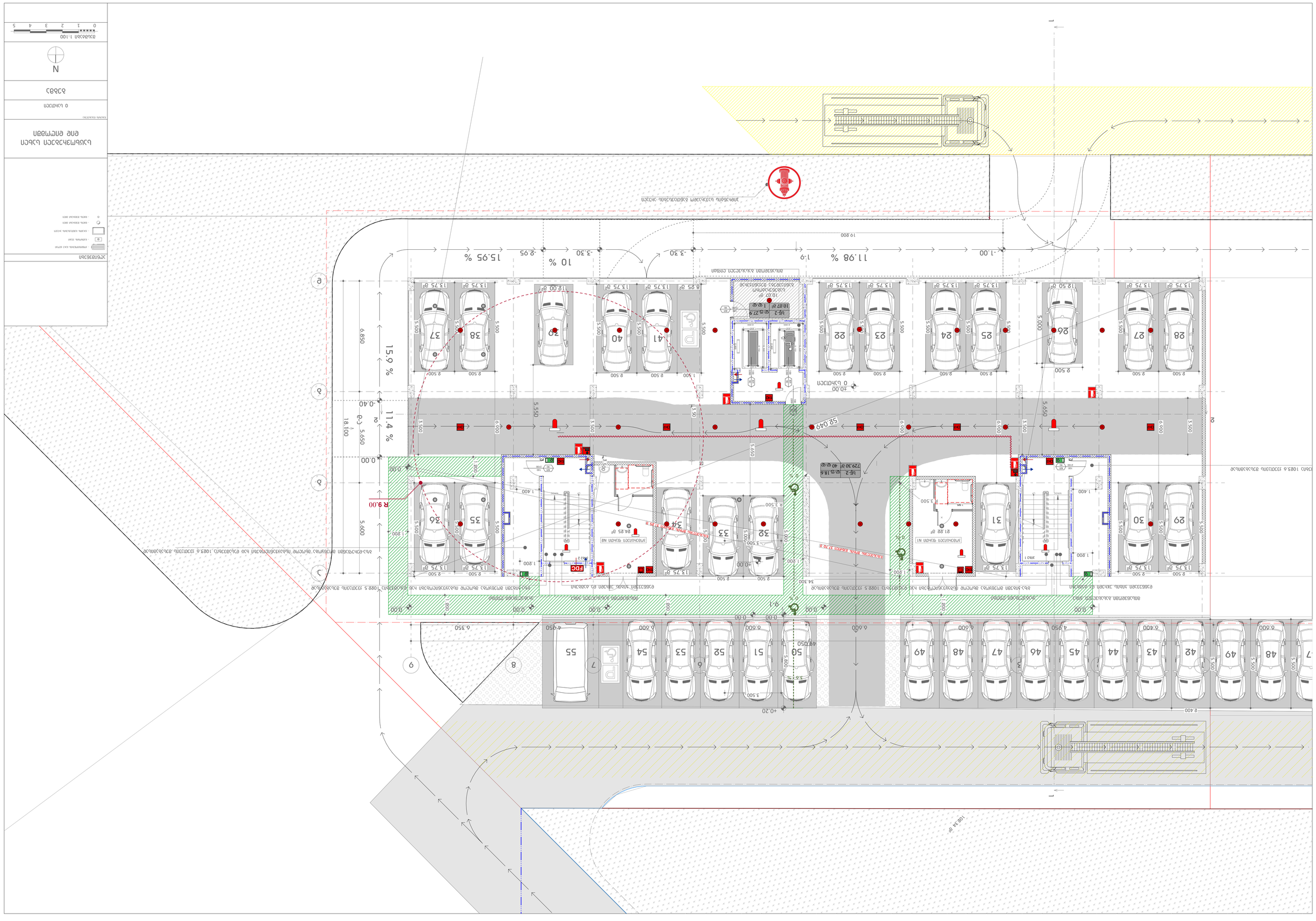
ВЪЗЛОЖИТЕЛ
ЕНЕ ЕНЕРГИЯ
ПРОЕКТАНТ
ЗАДАНИЕ
N
0 1 2 3 4 5
ЗАСТРОЕНА ПЛОЩ 1028.6 кв.м
ОЗЕЛЕНЕНА ПЛОЩ 1028.5 кв.м
ОЗЕЛЕНЕНА ПЛОЩ 1028.5 кв.м
ПЛОЩ ПАРКОМЕСТВА 1028.5 кв.м
ПЛОЩ ПАРКОМЕСТВА 1028.6

ЗАДАНИЕ

ЖК

- УНИВЕРСАЛЬНЫЙ ЗАЛ (ИГРЫ, ЗАНЯТИЯ ФИЗКУЛЬТУРОЙ)
- БАССЕЙН
- ХИМВОДОПОДГОТОВКА
- ВЕНТИЛЯЦИОННАЯ
- ВЕНТИЛЯЦИОННАЯ
- ВЕНТИЛЯЦИОННАЯ

Объект: ЖИЛОЙ КОМПЛЕКС ПО УЛ. ЗЕЛЕНОДОЛЬСКОЙ В ГОРОДЕ ЕКАТЕРИНБУРГ

Стадия: Рабочая документация

1 Цокольный этаж

Раздел

N

Масштаб 1:100

0 1 2 3 4 5

1

2

3

4

5

6

7

8

9

А

Б

В

Г

Д

Е

Ж

И

К

Л

М

Н

О

П

Р

С

Т

У

Ф

Х

Ц

Ч

Ш

Щ

Э

Ю

Я

15.000

4.450

3.500

5.00

0.150

0.300

7.615

7.666

7.331

14.400

25.833

3.780

Уклон 15 ‰ в сторону приямка вдоль оси Ф

Уклон 15 ‰ в сторону приямка вдоль оси Ф

Приямок

Приямок

Тамбур

Тамбур

Тамбур

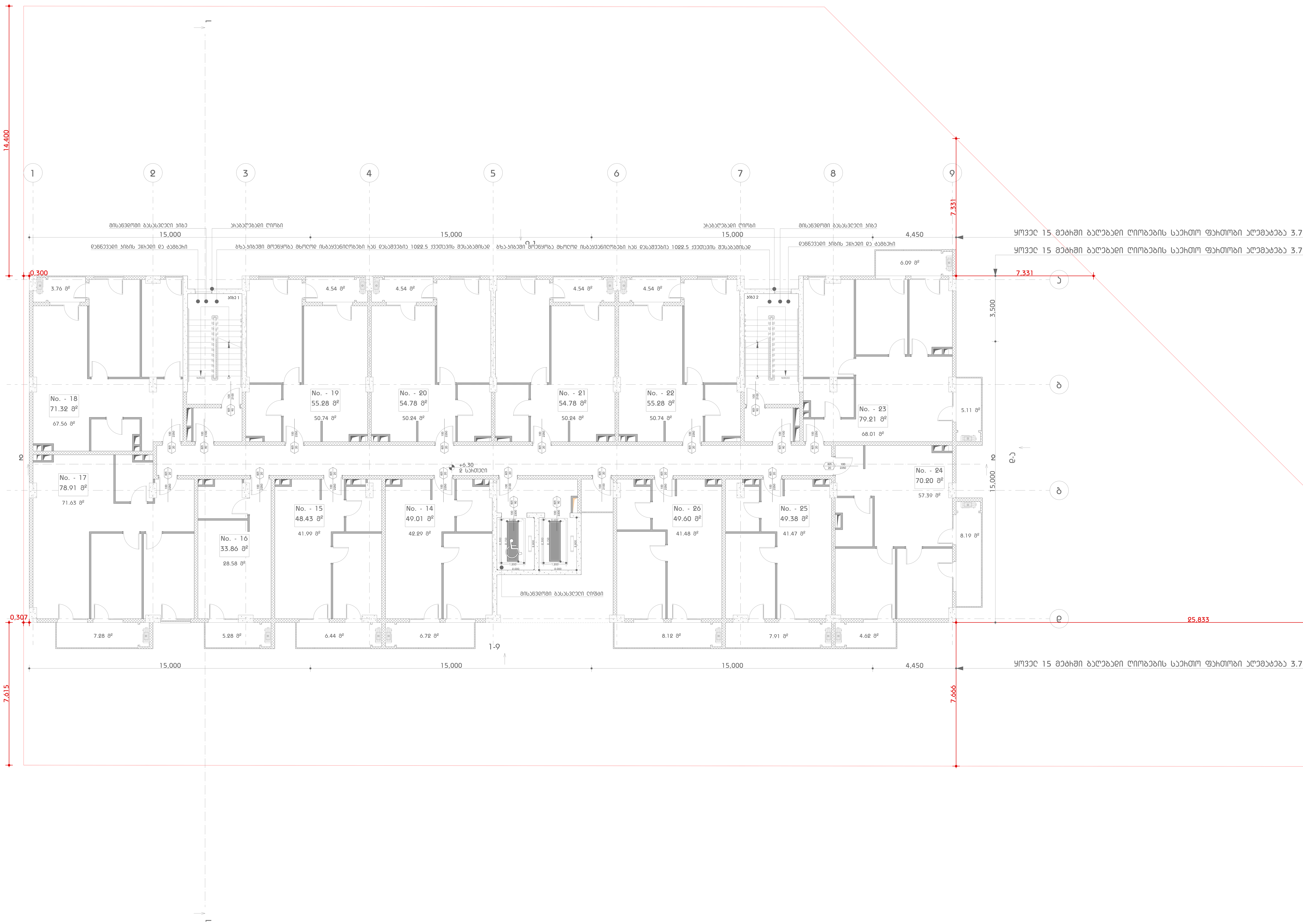

აღნიშვნები

საცხოვრებელი სახლი დიდ დიღომში

ნახაზის დასახელება

2 სართული

გეგმა

N

მასშტაბი 1:100

0 1 2 3 4 5

Цялостен архитектурен проект

Етаж 1

Разширение и преустройство на съществуваща сграда за 15 броя апартаменти, 3.78 броя офиси, 1 брой магазин, 1 брой заведение за обществено хранене, 1 брой фитнес, 1 брой спортна зала, 1 брой детска стая, 1 брой помещение за отдих, 1 брой помещение за медицинско обслужване, 1 брой помещение за почивка на персонала, 1 брой помещение за охрана, 1 брой помещение за управление на сградата, 1 брой помещение за поддръжка на сградата, 1 брой помещение за съхранение на почистващи препарати, 1 брой помещение за съхранение на инвентар, 1 брой помещение за съхранение на отпадъци, 1 брой помещение за съхранение на велосипеди, 1 брой помещение за съхранение на багаж, 1 брой помещение за съхранение на спортни принадлежности, 1 брой помещение за съхранение на играчки, 1 брой помещение за съхранение на книги, 1 брой помещение за съхранение на дрехи, 1 брой помещение за съхранение на обувки, 1 брой помещение за съхранение на чанти, 1 брой помещение за съхранение на куфари, 1 брой помещение за съхранение на раници, 1 брой помещение за съхранение на шапки, 1 брой помещение за съхранение на ръкавици, 1 брой помещение за съхранение на шалове, 1 брой помещение за съхранение на чорапи, 1 брой помещение за съхранение на бельо, 1 брой помещение за съхранение на бански, 1 брой помещение за съхранение на спортни обувки, 1 брой помещение за съхранение на спортни дрехи, 1 брой помещение за съхранение на спортни принадлежности, 1 брой помещение за съхранение на спортни обувки, 1 брой помещение за съхранение на спортни дрехи, 1 брой помещение за съхранение на спортни принадлежности

Проектант:	
Одобрил:	
Мащаб:	1:100
Дата:	
Фаза:	
Лист:	
Листа:	

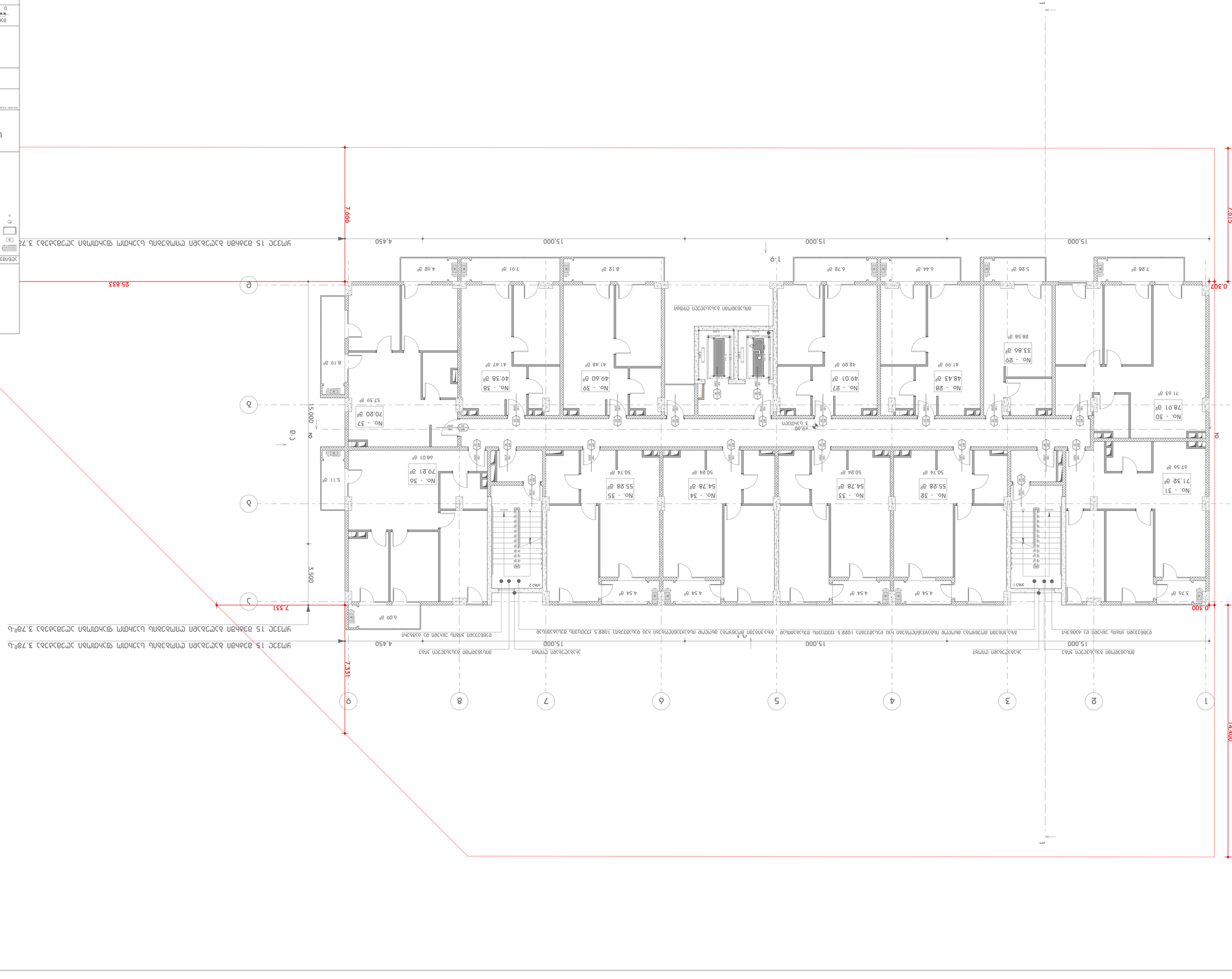

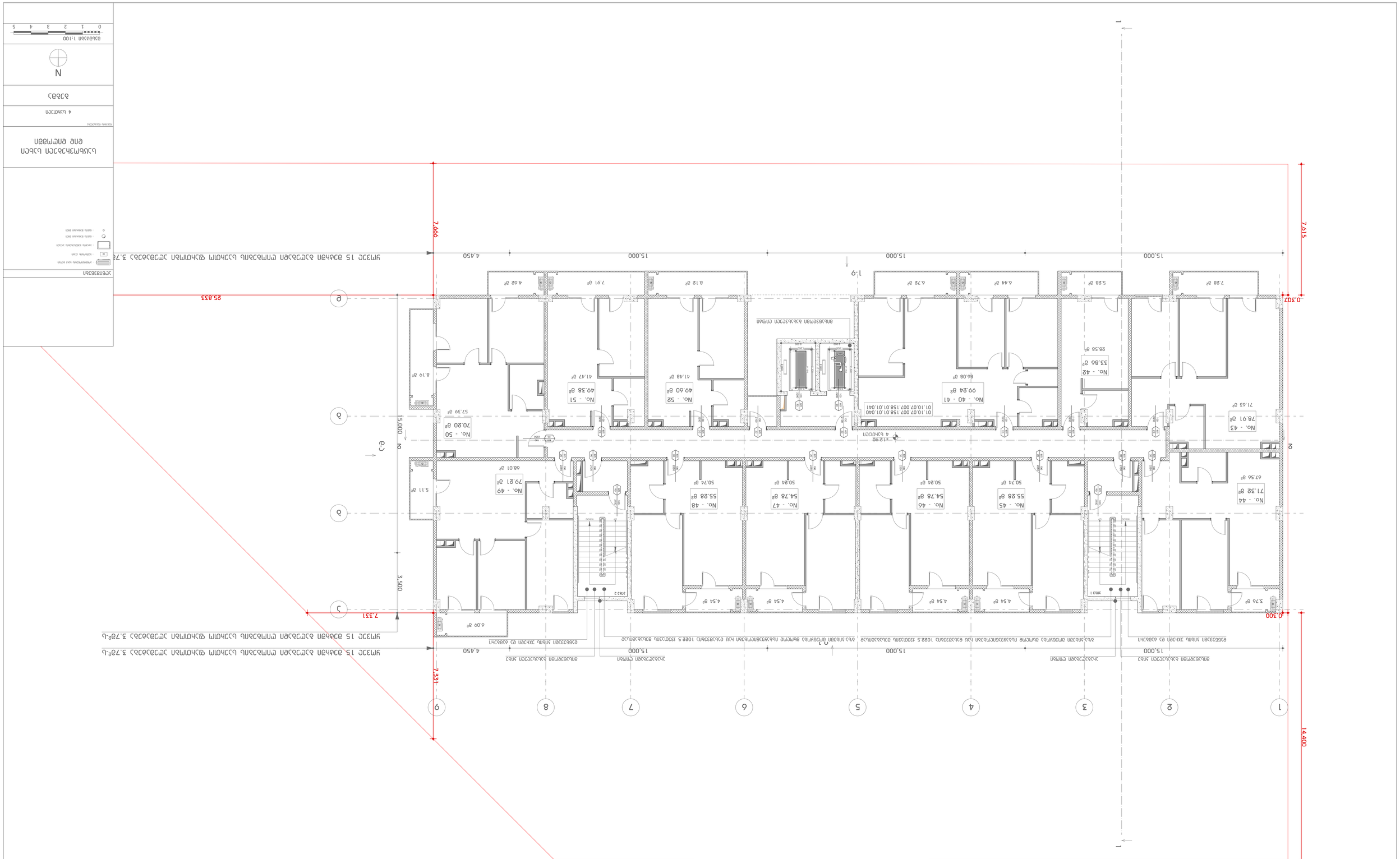
1
2
3
4
5
6
7
8
9
А
Б
В
Г
Д
15,000
4,450
3,500
7,331
7,666
7,615
0,307
0,300
14,400
25,833
1-9
А-Г
Г-А
1-9
Коридор
Тамбур
Лестничная клетка
Лифтовой холл
Электрощитовая
Помещение уборочного инвентаря
Помещение для хранения чистого белья
Помещение для хранения грязного белья
Помещение для приема грязного белья
Помещение для выдачи чистого белья
Помещение для приема чистого белья
Помещение для выдачи грязного белья
Помещение для хранения медицинских отходов
Помещение для временного хранения медицинских отходов
Помещение для обработки медицинских отходов
Помещение для временного хранения медицинских отходов класса Г
Помещение для временного хранения медицинских отходов класса Б
Помещение для временного хранения медицинских отходов класса А
Помещение для временного хранения медицинских отходов класса Г
Помещение для временного хранения медицинских отходов класса Б
Помещение для временного хранения медицинских отходов класса А
Помещение для обработки медицинских отходов
Помещение для хранения медицинских отходов
Помещение для приема медицинских отходов
Помещение для выдачи медицинских отходов

ЖЕНСКОЕ ОБЩЕЖИТИЕ

УНИВЕРСИТЕТСКИЙ КАМПУС ЛИПЕЦКОГО ГОСУДАРСТВЕННОГО ТЕХНИЧЕСКОГО УНИВЕРСИТЕТА

- ЗДАНИЯ, СООРУЖЕНИЯ ЛИПЕЦКОГО ГОСУДАРСТВЕННОГО ТЕХНИЧЕСКОГО УНИВЕРСИТЕТА
- ЗДАНИЯ, ПОДЛЕЖАЩИЕ СНОСУ
- ЗДАНИЯ, ВОЗВОДИМЫЕ ПО ДАННОМУ ПРОЕКТУ

ГЕНПЛАН

ЖЕНСКОЕ ОБЩЕЖИТИЕ

ПЛАН 1-ГО ЭТАЖА

5 ЭКЗЕМПЛЯР

ФОРМАТ А1

N

0 1 2 3 4 5

ПЛАН 1:100

1-9

1-Б

5 ЭКЗЕМПЛЯР

1-Г

1-А

1-В

1-Д

1-Е

1-Ж

1-З

1-И

1-К

1-Л

1-М

1-Н

1-О

1-П

1-Р

1-С

1-Т

1-У

1-Ф

1-Х

1-Ц

1-Ч

1-Ш

1-Щ

1-Э

1-Ю

1-Я

ЛЕСТНИЧНАЯ КЛЕТКА 1

ЛЕСТНИЧНАЯ КЛЕТКА 2

ЛИФТ

ЛИФТ

ЛИФТ

Бъдещо застрояване
ЕПЗ ЕПСТ8АП

Бъдещо застрояване

Бъдещ ъгъл

Бъдещ

N

Мащаб 1:100

0 1 2 3 4 5

Ситуация 1:2000

Ситуация

Бъдещо застрояване

Бъдещ ъгъл

Бъдещ

N

Мащаб 1:100

0 1 2 3 4 5

Ситуация 1:2000

Ситуация

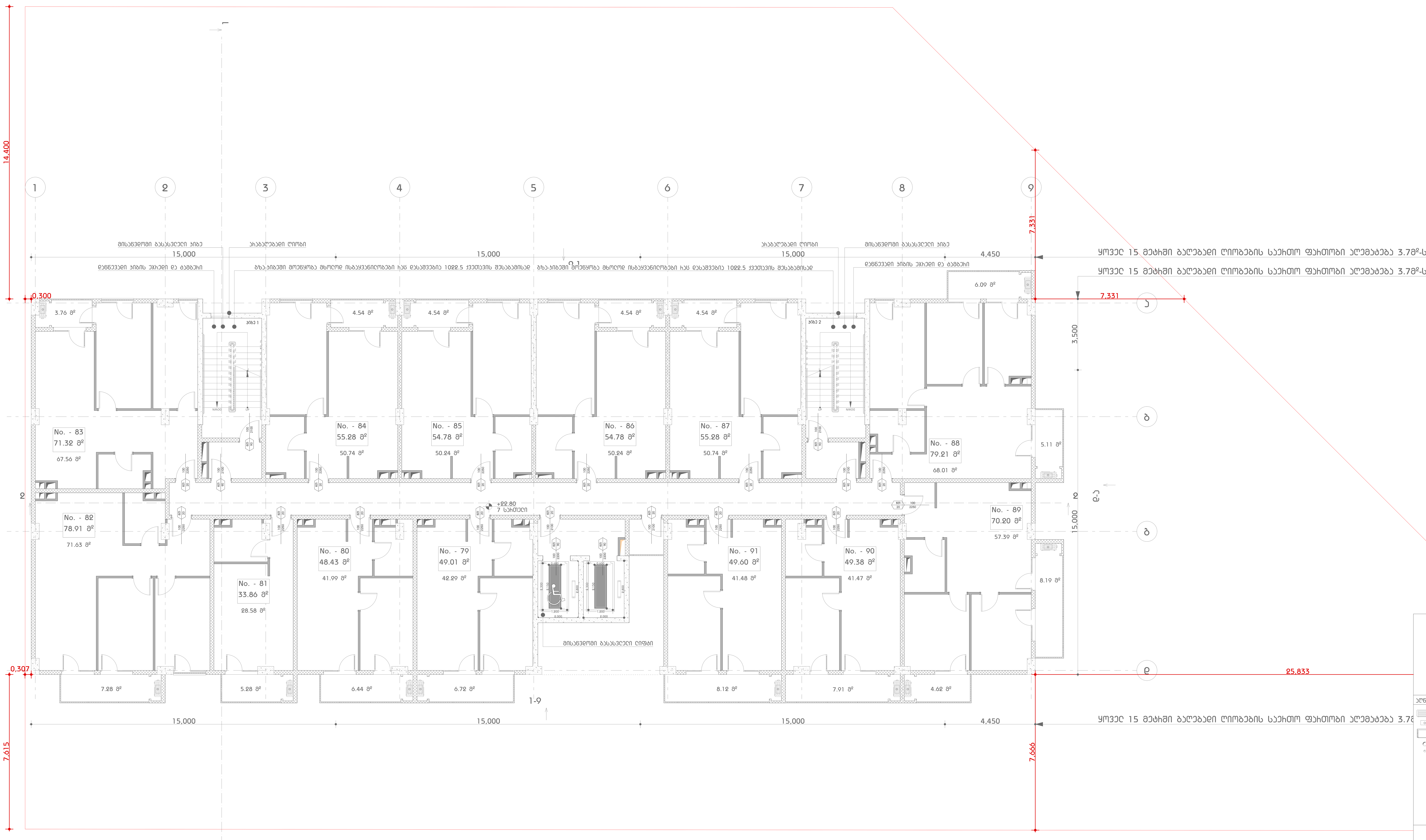

აღნიშვნები

საცხოვრებელი სახლი
დიდ დიღომში

ნახაზის დასახელება

7 სართული

გეგმა

N

მასშტაბი 1:100

0 1 2 3 4 5

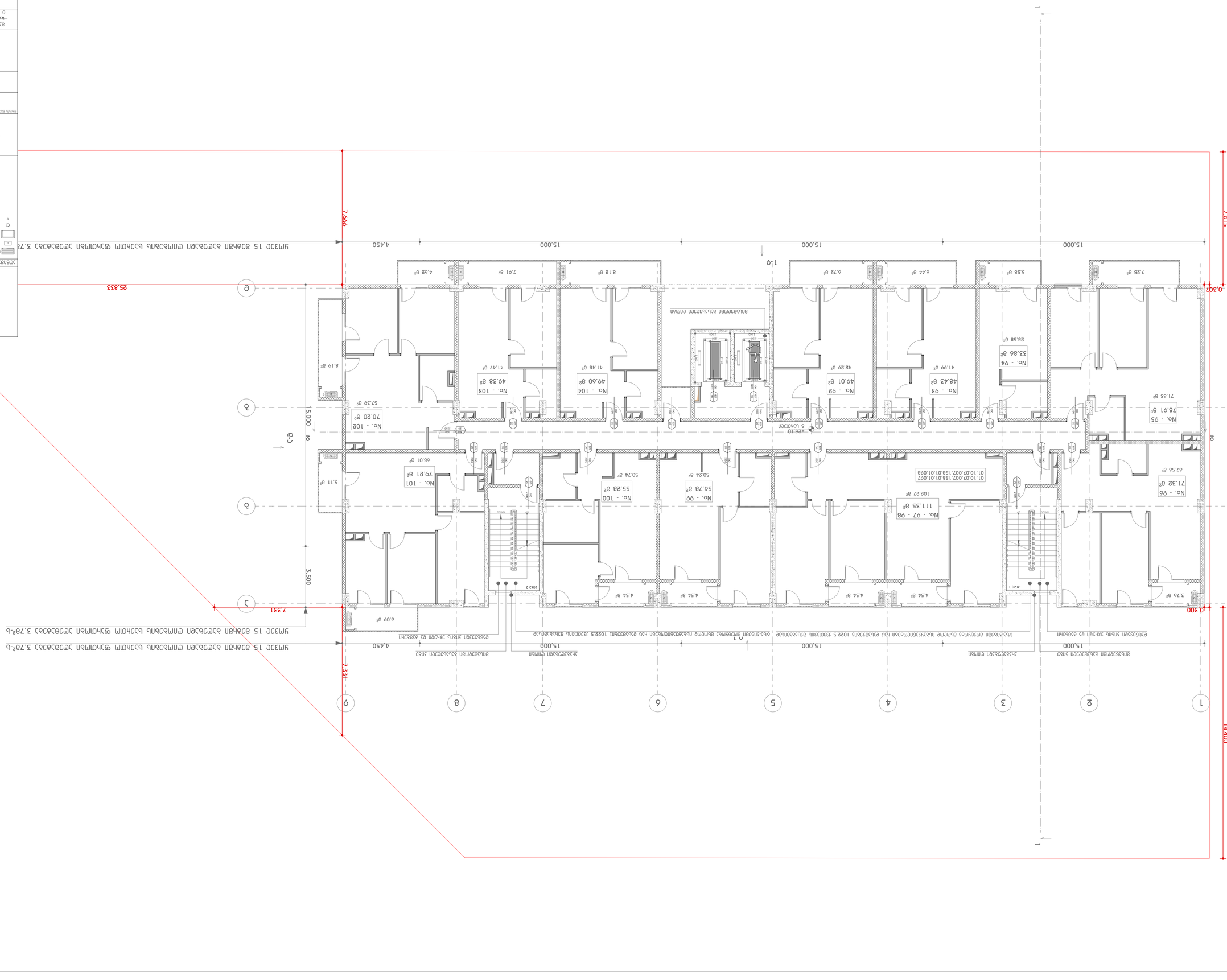
1
2
3
4
5
6
7
8
9
А
Б
В
Г
Д
Е
Ж
15.000
4.450
3.500
7.615
7.666
0.307
0.300
14.400
7.331
25.833
1:100
0 1 2 3 4 5
N
Изход
Изход
Изход

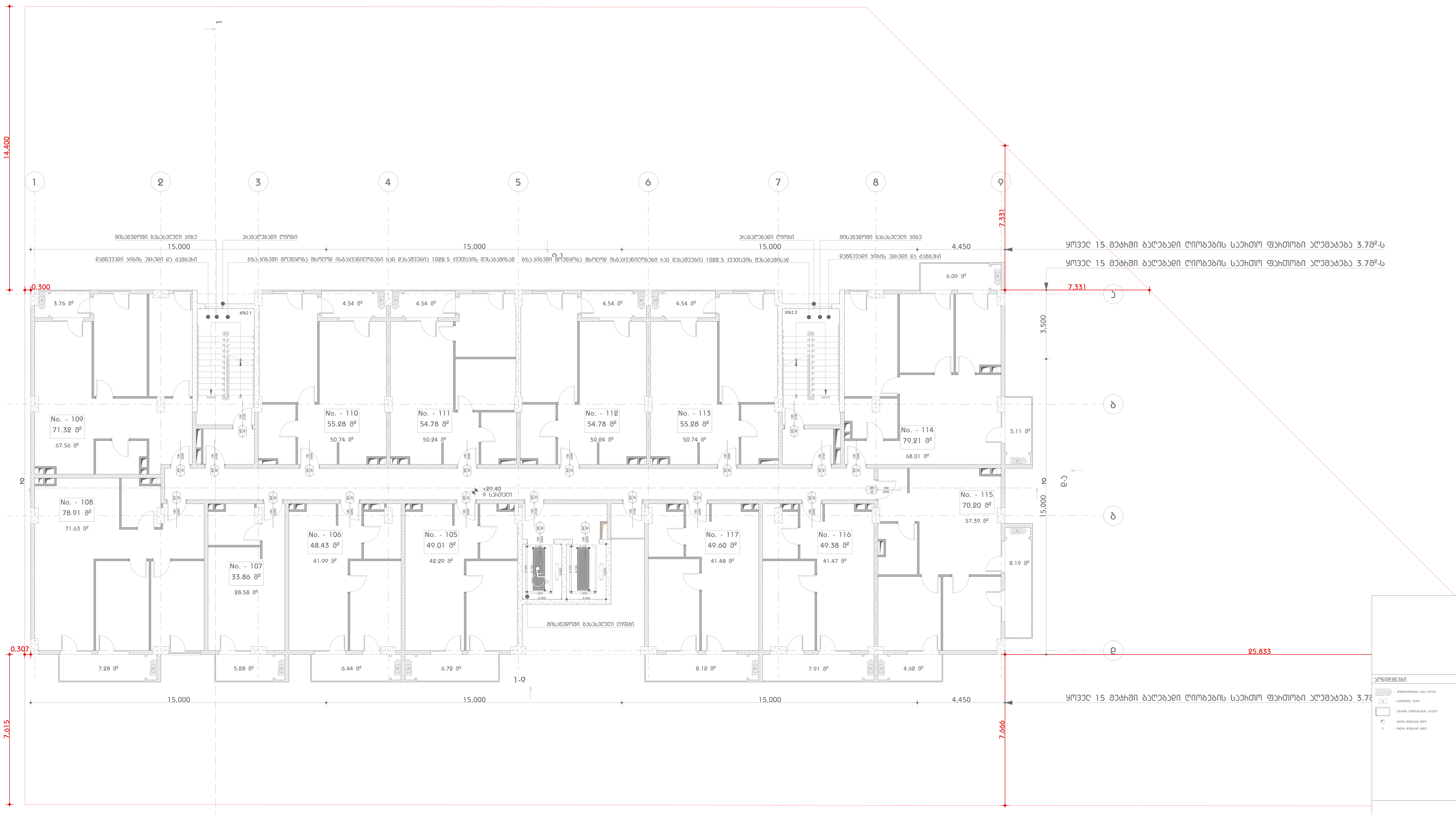

აღნიშვნები

საცხოვრებელი სახლი
დიდ დიღომში

ნახაზის დასახელება

9 სართული

გეგმა

N

მასშტაბი 1:100

0 1 2 3 4 5

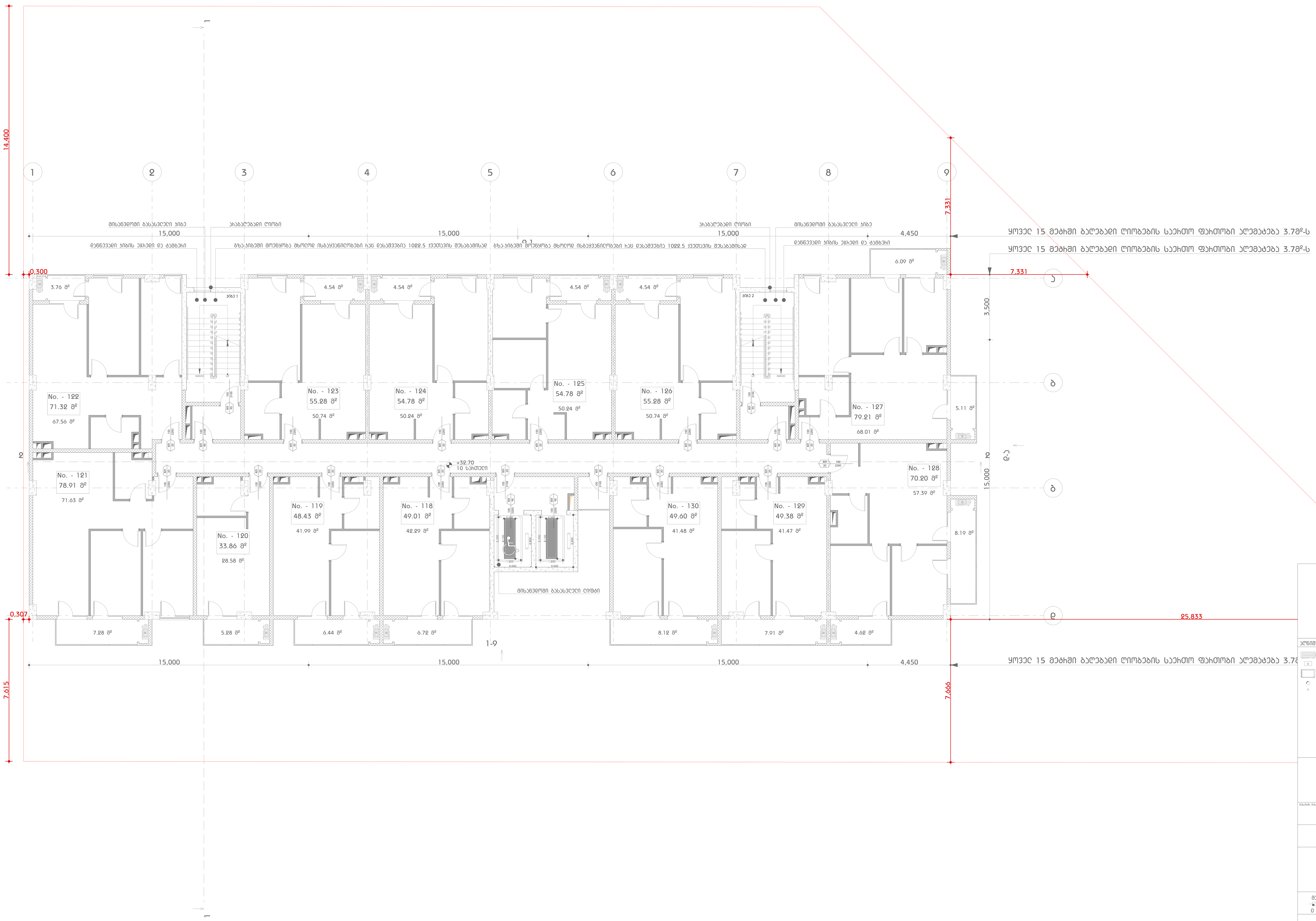

აღნიშვნები

საცხოვრებელი სახლი
დიდ დიღომში

ნახაზის დასახელება

10 სართული

გეგმა

N

მასშტაბი 1:100

0 1 2 3 4 5

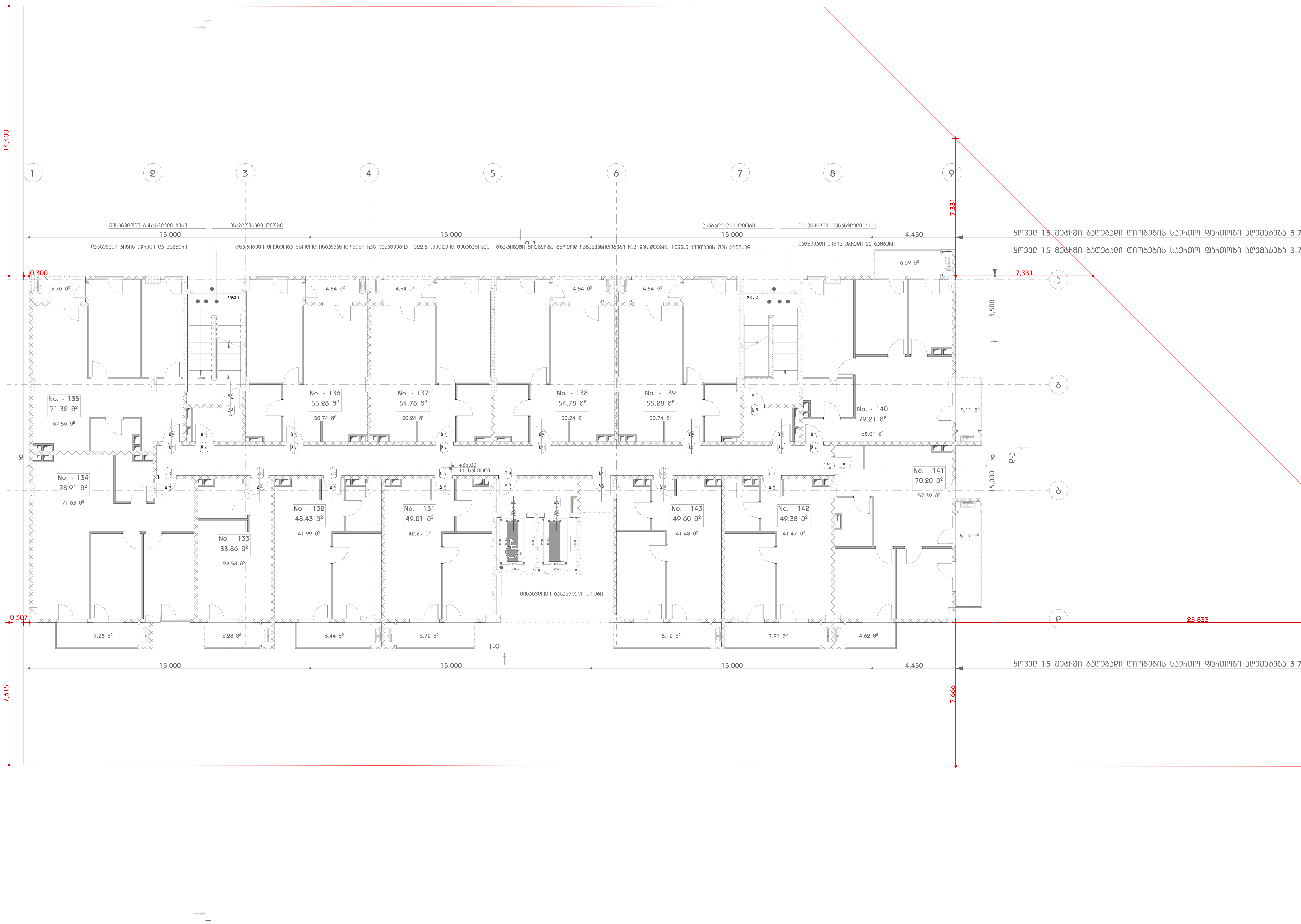

აღნიშვნები

სასხოვრებელი სახლი
დიდ დიღომში

ნახაზის დასახელება

11 სართული

გეგმა

N

მასშტაბი 1:100

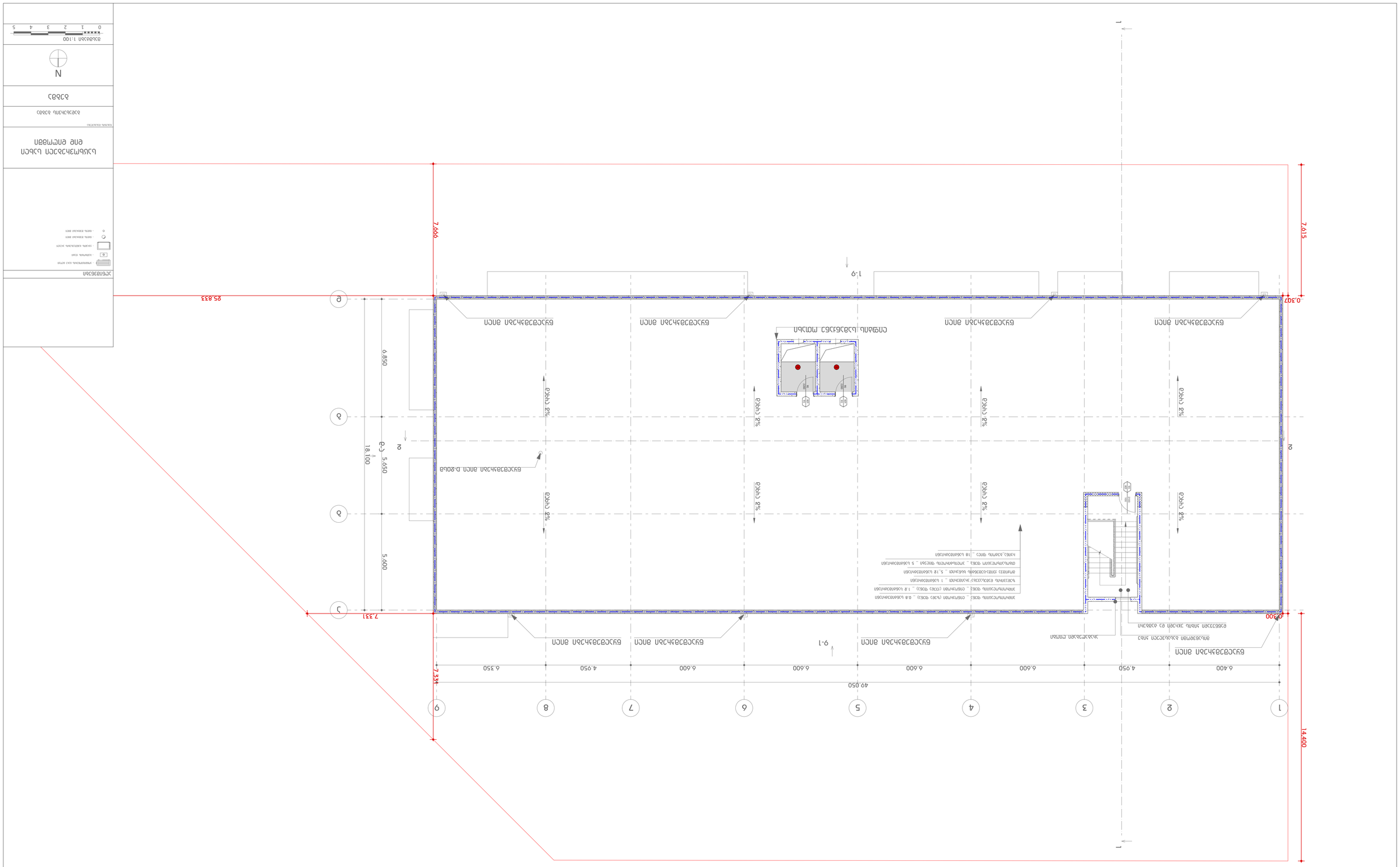
1
2
3
4
5
6
7
8
9
49.050
6.400
4.950
6.600
6.600
6.600
6.600
4.950
6.350
14.400
7.331
0.300
7.615
0.307
7.666
25.833
A
B
C
1:9
9-1
2%
6.850
5.650
5.600
18.100
7.331
ЗАПОРНАЯ АРМАТУРА НА ВОДОПРОВОДЕ
ГРУЗ ИЗ ЧУГУННОЙ ДРОБИ ДЛЯ ОБЕСПЕЧЕНИЯ ВЕРТИКАЛЬНОСТИ ТРУБЫ
ТРУБА ВОДОСТОЧНАЯ ПЛАСТИКОВАЯ
ВЫПУСК ВОДОСТОЧНОЙ ТРУБЫ
ВОДОСТОЧНАЯ ВОРОНКА
ВОДОСТОЧНЫЙ ЖЕЛОБ
ВОДОСТОЧНЫЙ ЖЕЛОБ
ВОДОСТОЧНЫЙ ЖЕЛОБ

1 2 3 4 5 0

1:100 מאזניות

N

מפת מדידה

מפת מדידה מצבית

בקשה מספר

בניה חדשה

- שטח בניה מעל הקרקע
- שטח בניה מתחת לקרקע
- קווי בניין
- גבול מגרש
- גבול מגרש מוצע

1 2 3 4 5 6 7 8 9

49.050

6.400 4.950 6.600 6.600 6.600 6.600 4.950 6.350

1-9

9-1

A B C

18.100 5.650 5.600 6.850

+41.86

+41.86

+41.86

შენობა-ნაგებობის უსაფრთხოების წესებთან შესაბამისობის ანალიზი

გამოყენებული წესები - **„შენობა-ნაგებობის უსაფრთხოების წესები“**

ჩამოთვალეთ შენობის დაკავებულებები და აღწერეთ თითოეული გამოყენება
სახოვრებელი ჯგუფი სც-2 (საცხოვრებელი ბინები +3.00 - +36.00 ნიშნულებზე);
სავაჭრო ჯგუფი სვ (სავაჭრო სივრცეები 0.00 ნიშნულზე);
მცირე საფრთხის შემცველი სასაწყობო ჯგუფი სწ-2 (ღია ავტოსადგომი 0.00 ნიშნულზე; შემოზღუდული ავტოსადგომი -3.30 ნიშნულზე; ტექნიკური სივრცეები 0.00 და -3.30 ნიშნულზე);

კონსტრუქციის ტიპი:	
განსაზღვრეთ კონსტრუქციის ტიპი ახალი შენობისთვის: მაგალითი: II-A, II-B, V-A, V-B	**I-A**

სიმაღლის შეზღუდვები ცხრილი 503 -ის მიხედვით		
დაკავებულობები	**დასაშვები სართულიანობა**	**შემოთავაზებული სართულიანობა**
სახოვრებელი ჯგუფი სც-2;	შეუზღუდავია	*მიწის დონის ზედა II – XII სართულები*
სავაჭრო ჯგუფი სვ	შეუზღუდავია	*მიწის დონის ზედა I სართული*
მცირე საფრთხის შემცველი სასაწყობო ჯგუფი სწ-2;	შეუზღუდავია	*მიწის დონის ზედა I სართული და მიეის დონის ქვედა სართული*
	დასაშვები სიმაღლე	**შემოთავაზებული სიმაღლე**
შენობის სიმაღლე	შეუზღუდავია	42.52 მ.

ფართობის შეზღუდვები ცხრილი 503 -ის მიხედვით		
დაკავებულობები	**დასაშვები ფართობი (სართულზე)**	**შემოთავაზებული ფართობი (სართულზე)**
სახოვრებელი ჯგუფი სც-2;	შეუზღუდავია	**921.52 კვ.მ** *მიწის დონის ზედა II – XII სართულები*
სავაჭრო ჯგუფი სვ	შეუზღუდავია	**45.47კვ.მ** *(მიწის დონის ზედა I სართულზე);*
მცირე საფრთხის შემცველი სასაწყობო ჯგუფი სწ-2;	შეუზღუდავია	**729.30კვ.მ** *(მიწის დონის ზედა I სართულზე);*

		768.96კვ.მ *(მიწის დონის ქვედა სართულზე);*

გარე არამზიდი კედლის ცეცხლმედეგობის მოთხოვნები ცხრილი 602-ის მიხედვით			
გარე კედელი	**ხანძარსაწინააღმდეგო მანძილი** (მეტრი)	**ცეცხლმედეგობის ხარისხი** (საათი)	
		მოთხოვნილი	**გათვალისწინებული**
1 – 9 ღერძებში	7.6 – 9 <	1 სთ.	1 სთ.
9 - 1 ღერძებში	7.3 – 9 <	1 სთ.	1 სთ.
ა - დ ღერძებში	0.3	1 სთ.	1 სთ.
დ - ა ღერძებში	7.3 – 9 <	1 სთ.	1 სთ.

გარე კედლის ღიობებისადმი მოთხოვნები ცხრილი 705.8 -ის მიხედვით							
გარე კედელი	**ხანძარსაწინააღმდეგო მანძილი** (მეტრი)	**კედლის ღიობების ფართობი (კედლის %)**					
		დასაშვები			**გათვალისწინებული**		
		დაცული	**დაუცველი საშხეფებით**	**დაუცველი**	**დაცული**	**დაუცველი საშხეფებით**	**დაუცველი**
1 – 9 ღერძებში	7.6 – 9 <	შეუზღუდავია	შეუზღუდავია	70%			32%
9 - 1 ღერძებში	9 < (იმ ნაწილებში სადაც ღიობებია მოწყობილი)	შეუზღუდავია	შეუზღუდავია	შეუზღუდავია			არ იზღუდება
ა - დ ღერძებში	0.3	დაუშვებელია	დაუშვებელია	დაუშვებელია			0%
დ - ა ღერძებში	9 < (იმ ნაწილებში სადაც ღიობებია	შეუზღუდავია	შეუზღუდავია	შეუზღუდავია			არ იზღუდება

	მოწყობილი)						

ხანძრისაგან დაცვის სისტემებისადმი მოთხოვნები							
დაკავებულობები/სივრცეები/გასასვლელი საშუალებები	ავტოსახანძრო სისტემა	ალტერნატიული ავტომატური ცეცხლსაქრობი სისტემები	სახანძრო განგაშისა, კვამლაღმომჩენი და ცეცხლაღმომჩენი სისტემები	სახანძრო მილდგარების სისტემები	კვამლის საკონტროლო სისტემები	ხელის ცეცხლმაქრები	საავარიო განგაშის სისტემები
საცხოვრებელი ჯგუფი სც-2;			კი (სახანძრო განგაშის ხელით სამართავი სისტემის კოლოფები, რომლებიც ააქტიურებს სახანძრო განგაშის სისტემას); (სახანძრო სისტემა საგანგებო ხმოვანი განგაშის საკომუნიკაციო სისტემის სახით); (საერთო სარგებლობის			კი	

			სივრცეებში მხედველობითი განგაშის მოწყობილობები); (კვამლაღმომჩენები ბინების მომსახურე საერთო სარგებლობის დერეფნებში); (კვამლზე მორეაგირე მაუწყებლის ერთი და მრავალბლოკიანი მოწყობილობები - საძინებლებში);				
სავაჭრო ჯგუფისვ	**კი**		**კი** (სახანძრო განგაშის ხელით სამართავი სისტემის კოლოფები, რომლებიც ააქტიურებს სახანძრო განგაშის			**კი**	

			სისტემას); **კი** (კვამლაღმომჩენები); (მხედველობითი განგაშის მოწყობილობები - ავტოსადგომებზე);				
მცირე საფრთხის შემცველი სასაწყობო ჯგუფი სწ-2;	**კი** (-3.30 ნიშნულზე)		**კი** (კვამლაღმომჩენები); (საგანგებო ხმოვანი განგაშის საკომუნიკაციო სისტემის რუპორები); (მხედველობითი განგაშის მოწყობილობები - ავტოსადგომებზე); (სახანძრო განგაშის ხელით სამართავი სისტემის კოლოფები);	**კი** (გზა-კიბეების შესასვლელებთან ავტოსადგომების საზღვრებში);	**კი** (შემოზღუდული ავტოსადგომი მექანიკური განიავებით და კვამლსაწინააღმდეგო ვენტილაციით);	**კი**	
კიბის უჯრედები			**კი** (საგანგებო	**კი** (გზა-კიბეების	**კი** (კიბის უჯრედები		

			ხმოვანი განგაშის საკომუნიკაციო სისტემის რუპორები); (მხედველობითი განგაშის მოწყობილობები); (კვამლის ავტომატური აღმომჩენები, კიბის ტამბურების შესასვლელებთან);	შესასვლელებთან);	და ტამბურები მექანიკური განიავების სისტემით);		
ლიფტები			**კი** (კვამლაღმომჩენები - ლიფტის ფოიეებსა და სამანქანეოთახებში); (საგანგებო ხმოვანი განგაშის საკომუნიკაციო სისტემის რუპორები); (მხედველობითი		**კი** (ლიფტების ფოიეები მექანიკური განიავების სისტემით);		

			განგაშის მოწყობილობები);				
დერეფანი			**კი** (საგანგებო ხმოვანი განგაშის საკომუნიკაციო სისტემის რუპორები); (მხედველობითი განგაშის მოწყობილობები); (კვამლაღმომჩენები); (სახანძრო განგაშის ხელით სამართავი სისტემის კოლოფები);		**კი** (კვამლსაწინააღმდეგო ვენტილაცია);	**კი**	
ჰაერის კონდიცირების სისტემების არხები			**კი** (არხის კვამლაღმომჩენები);				
სახანძრო-სამაშველო სამსახურის მიერ გამოსაყენებელი მისაერთებლები				**კი**			
სახანძრო ტუმბოები და წყლის რეზერვუარი (განთვსებულია -3.30 ნიშნულზე)				**კი**			
გენერატორი, მეორადი ელექტრო და ენერგო დატვირთვებისთვის (განთავსებულია 0.00 ნიშნულზე)				**კი**			

განიავებისადმი მოთხოვნები		
დაკავებულობები/სივრცეები/გასასვლელი საშუალებები	ბუნებრივი განიავება	ხელოვნური განიავება
საცხოვრებელი ჯგუფი სც-2;	კი	კი (სააბაზანო ოთახები)
სავაჭრო ჯგუფი სვ	კი	კი (ტუალეტის ოთახები)
მცირე საფრთხის შემცველი სასაწყობო ჯგუფი სწ-2;	კი (0.00 ნიშნულზე ღია ავტოსადგომი);	კი (-3.30 ნიშნულზე შემოზღუდული ავტოსადგომი); (საგენერატორო 0.00 ნიშნულზე) (სახანძრო ტუმბოს ოთახი -3.30 ნიშნულზე)
შიგა გასასვლელის გზა-კიბეები		კი
შიგა გასასვლელის გზა-კიბეების ვესტიბიულები		კი
ლიფტები		კი
დერეფნები		კი

თითოეული სართულიდან გასასვლელი საშუალება									
სართულები	დაკავებულობა და დაკავებულობის დატვირთვის ჯამური მაჩვენებელი	მოთხოვნილი გასასვლელების/გასასვლელთან მისადგომის რაოდენობა	გათვალისწინებული გასასვლელების/გასასვლელთან მისადგომის რაოდენობა და ტიპი	გასასვლელი საშუალებების სიგანე(მეტრი)					
				გზა-კიბეები		დერაფანი,		გასასვლელის გზა-კარი	
				მოთხოვნილი	გათვალისწინებული	მოთხოვნილი	გათვალისწინებული	მოთხოვნილი	გათვალისწინებული
მიწის დონის ქვედა სართული	ჯგუფი სწ-2 (დ.დ. 42);	2	2 (გზა-კიბე);	1.20 მ. (სახელურებს შორის)	1.35 მ. (1.22 სახელურებს შორის)	-	-	0.82მ.	0.90მ.
I სართული	ჯგუფი სწ-2 (დ.დ. 41); ღია ავტოსადგომი	2	3 (გასასვლელი ღიობი);	-	-	-	-	0.82მ.	1.20მ. სულ მცირე
	ჯგუფი სვ	1	1 (გზა-კარი)	-	-	-	-	0.82მ.	1.60მ.

	(დ.დ. 8); კომერციული სივრცე #1								
	ჯგუფი სვ (დ.დ. 9); კომერციული სივრცე #2	**1**	**1** (გზა-კარი)	-	-	**-**	**-**	0.82მ.	1.60მ.
II - XII სართული	**ჯგუფი სც-2** (დ.დ. 50);	**2**	**2** (გზა-კიბე);	1.20 მ. (სახელურებს შორის)	1.35 მ. (1.22 სახელურებს შორის)	1.20მ	1.60მ.	0.82მ.	0.90მ.

წყალსადენი სისტემის ფიქსირებული მოწყობილობების რაოდენობა-საცხოვრებელი ჯგუფი სც-2 და სც-3 ქვეჯგუფები

ცხრილი 1602.1-ის მიხედვით

სართულები	საცხოვრებელი ერთეულები	ფიქსირებული მოწყობილობები									
		უნიტაზი (ერთ საცხოვრებელ ერთეულზე)		**ტუალეტის ხელსაბანები** (ერთ საცხოვრებელ ერთეულზე)		**აბაზანა/შხაპი** (ერთ საცხოვრებელ ერთეულზე)		**სამზარეულოს ნიჟარა** (ერთ საცხოვრებელ ერთეულზე)		**ავტომატური სარეცხი მანქანის მისაერთებელი**	
		მოთხოვნილი	გათვალისწინებული	მოთხოვნილი	გათვალისწინებული	მოთხოვნილი	გათვალისწინებული	მოთხოვნილი	გათვალისწინებული	მოთხოვნილი	გათვალისწინებული
მიწის დონის ქვედა სართული	**ჯგუფი სწ-2**	*ვინაიდან ავტოსადგომს არ ეხმახურებიან მეთვალყურეები, აღნიშნულისთვის არ არის გათვალისწინებული ცალკე წყალსადენი სისტემები, თანახმად 1602.3 ქვეთავის გამონაკლისისა.*									
I სართული	**ჯგუფი სვ** (დ.დ. 8); კომერციული სივრცე #1	1	1	1	1			1	1		
	ჯგუფი სვ (დ.დ. 9); კომერციული სივრცე #2	1	1	1	1			1	1		

	ჯგუფი სწ-2	*ვინაიდან ავტოსადგომს არ ეხმახურებიან მეთვალყურეები, აღნიშნულისთვის არ არის გათვალისწინებული ცალკე წყალსადენი სისტემები, თანახმად 1602.3 ქვეთავის გამონაკლისისა.*									
II – XII სართული	**ჯგუფისც-2** <u>თითოეული საცხოვრებელი ერთეულისთვის სულ მცირე:</u>	1	1	1	1	1	1	1	1	1 (20 საცხ. ერთეულზე)	1 (თითო საცხ. ერთეულზე)

დაკავებულობის ჯგუფების აღნიშვნები

დაკავებულობის ჯგუფები	დაკავებულობის ჯგუფის აღნიშვნა	ფერის კოდი	დაშტრიხვა / HATCH	ხაზის სისქე /LINE THICKNESS	დაშტრიხვის მასშტაბი /HATCH SCALE	დაშტრიხვის კუთხე /HATCH ANGLE
თავშეყრის ჯგუფი (თვ)		RGB(34,139,34)	ANSI31	0.05 მმ	40	0
საქმიანი ჯგუფი (სქ)		RGB(79,12,187)	ANSI31	0.05 მმ	40	0
საგანმანათლებლო ჯგუფი – (სგ)		RGB(245,99,20)	ANSI31	0.05 მმ	40	0
სამრეწველო ჯგუფი (სმ)		RGB(160,32,240)	ANSI31	0.05 მმ	40	0
დიდი საფრთხის შემცველი ჯგუფი – (დსშ)		RGB(94,8,58)	ANSI31	0.05 მმ	40	0
დაწესებულებითი ჯგუფი (დწ)		RGB(0,0,255)	ANSI31	0.05 მმ	40	0
სავაჭრო ჯგუფი (სვ)		RGB(255,0,0)	ANSI31	0.05 მმ	40	0
საცხოვრებელი ჯგუფი (სვ)		RGB(255,255,0)	ANSI31	0.05 მმ	40	0
სასაწყობო ჯგუფი (სწ)		RGB(136,135,134)	ANSI31	0.05 მმ	40	0
დამხმარე ჯგუფი (დს)		RGB(57,57,56)	ANSI31	0.05 მმ	40	0

შენიშვნა:

დაკავებულობის აღნიშვნის დაშტრიხვა, ხაზის სისქე, დაშტრიხვის მასშტაბი დადაშტრიხვის კუთხე მორგებულია უტოჩ -ის სახაზავ პროგრამისთვის, სხვა სახაზავი პროგრამის გამოყენების შემთხვევაში , დაშტრიხვის ტიპი, მასშტაბი და კუთხე უნდა იყოს აღნიშნულთან მაქსიმალურად მიახლოებული , ხოლო დაკავებულობის ფერი სხვა სახაზავიპროგრამის შემთხვევაში უნდა იყოს მოცემული კოდების მიხედვით .

- სახანძრო მილდგარი
- საგანგაშო ხმოვანი განგაშის საკომუნიკაციო სისტემა
- ხელის ცეცხლმაქრი
- სახანძრო-სამაშველო სამსახურის მიერ გამოსაყენებელი მისაერთებელი
- სახანძრო განგაშის ხელით სამართავი კოლოფი
- მხედველობითი განგაშის სისტემა
- გასასვლელი
- ავტოსაშხეფი
- კვამლის ავტომატური აღმომჩენი
- კვამლზე მორეაგირე მაუწყებელი
- სახანძრო განყოფილებასთან კავშირის სისტემა
- ორმხრივი კავსირის სისტემა
- ჰიდრანტი

- ერთსათიანი ცეცხლმედეგობის ხარისხი
- ორსათიანი ცეცხლმედეგობის ხარისხი
- სამსათიანი ცეცხლმედეგობის ხარისხი
- გასასვლელამდე სავალი მაქსიმალური მანძილი
- მისაწვდომი სვლა გეზი
- საერთო სავალი ბილიკი
- ნთ 90 100 2200 — კარის ცეცხლმედეგობის ხარისხი

სწ-2 | დ.ფ.27.9
51.2 მ² | 2 დ.დ

დაკავებულობის ფაქტორი — დაკავებულობის ჯგუფი

დამკავებელთა რაოდენობა — დაკავებულობის ფართობი

საცხოვრებელი სახლი
დიდ დიღომში

ნახაზის დასახელება

დაკავებულობის ჯგუფების აღნიშვნები

495.5+495.5+494.5+493.89=1978.70/4=494.84 - მიწის საკონტროლო დონე

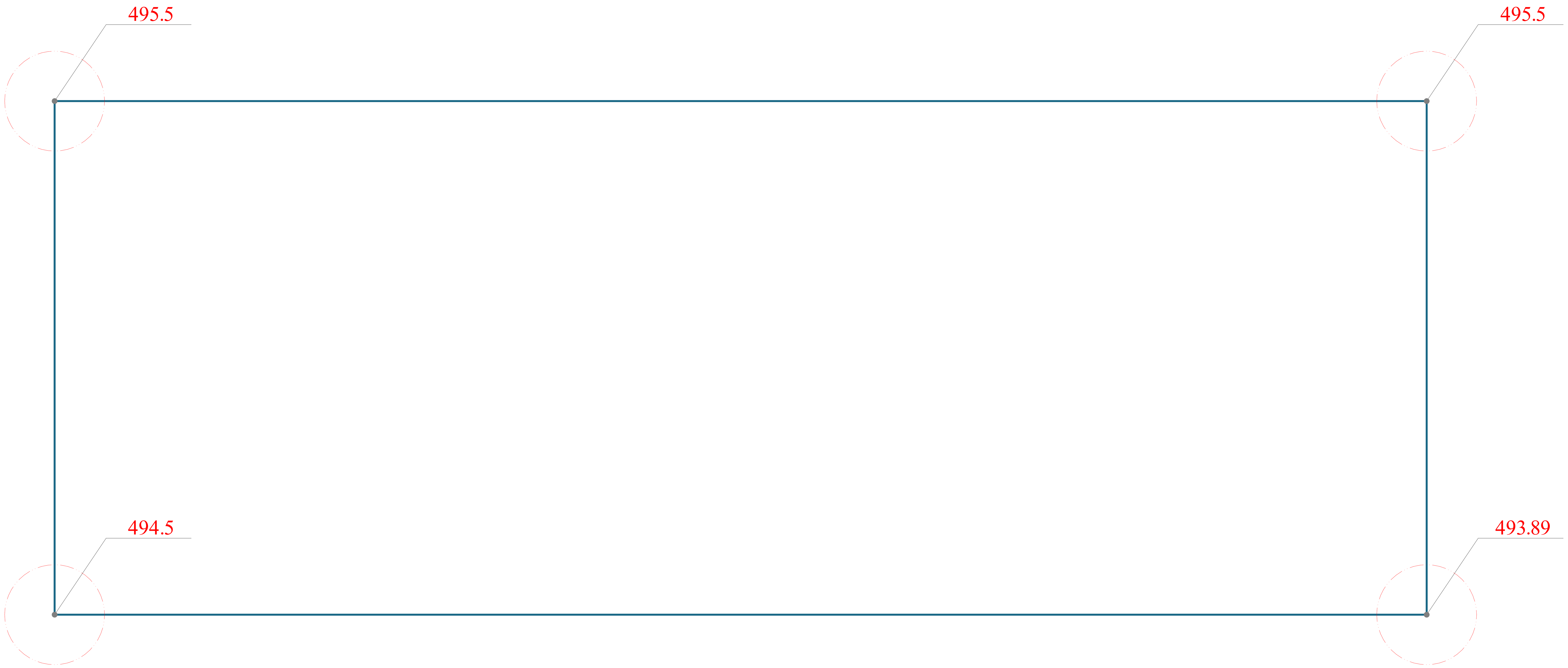

საცხოვრებელი სახლი
დიდ დიღომში

ნახაზის დასახელება

მიწის საკონტროლო დონე

N

მასშტაბი 1:100

0 1 2 3 4 5

ჭრილი 1 - 1 მ 1:100

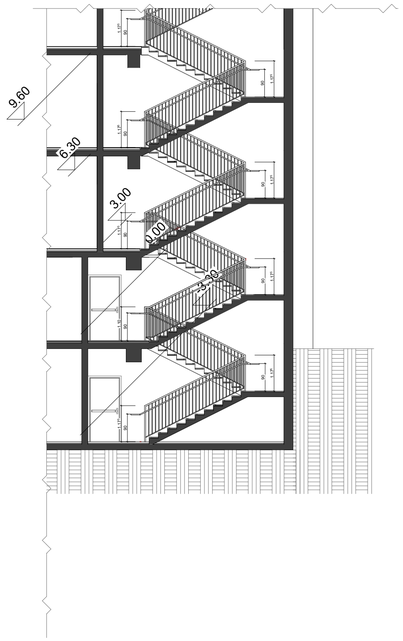

ჭრილი 2 - 2 მ 1:100

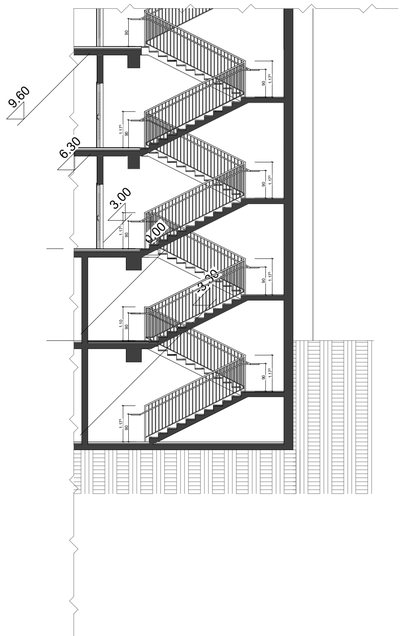

გზა პიზე 2 -3.30 დან 0.00 მდე

H_3.00 მ 1:50

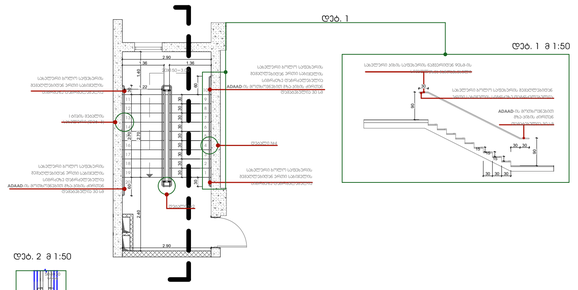

გზა პიზე 2 +3.30 დან +36.00 მდე

H_3.30 მ 1:50

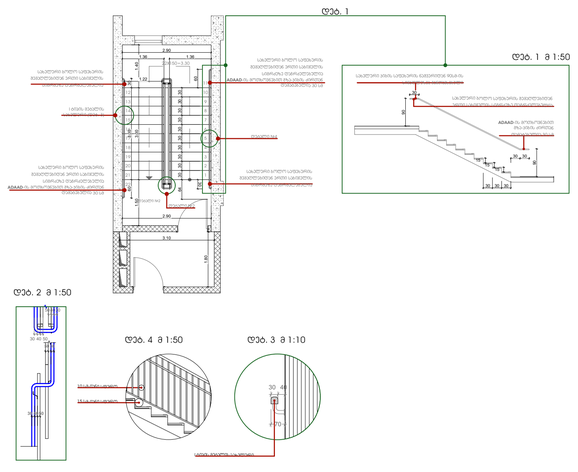

საცხოვრებელი სახლი ღია ცისფერში

ობიექტის მისამართი

ერისის დებელი

N

მასშტაბები 1:100

0 1 2 3 4 5

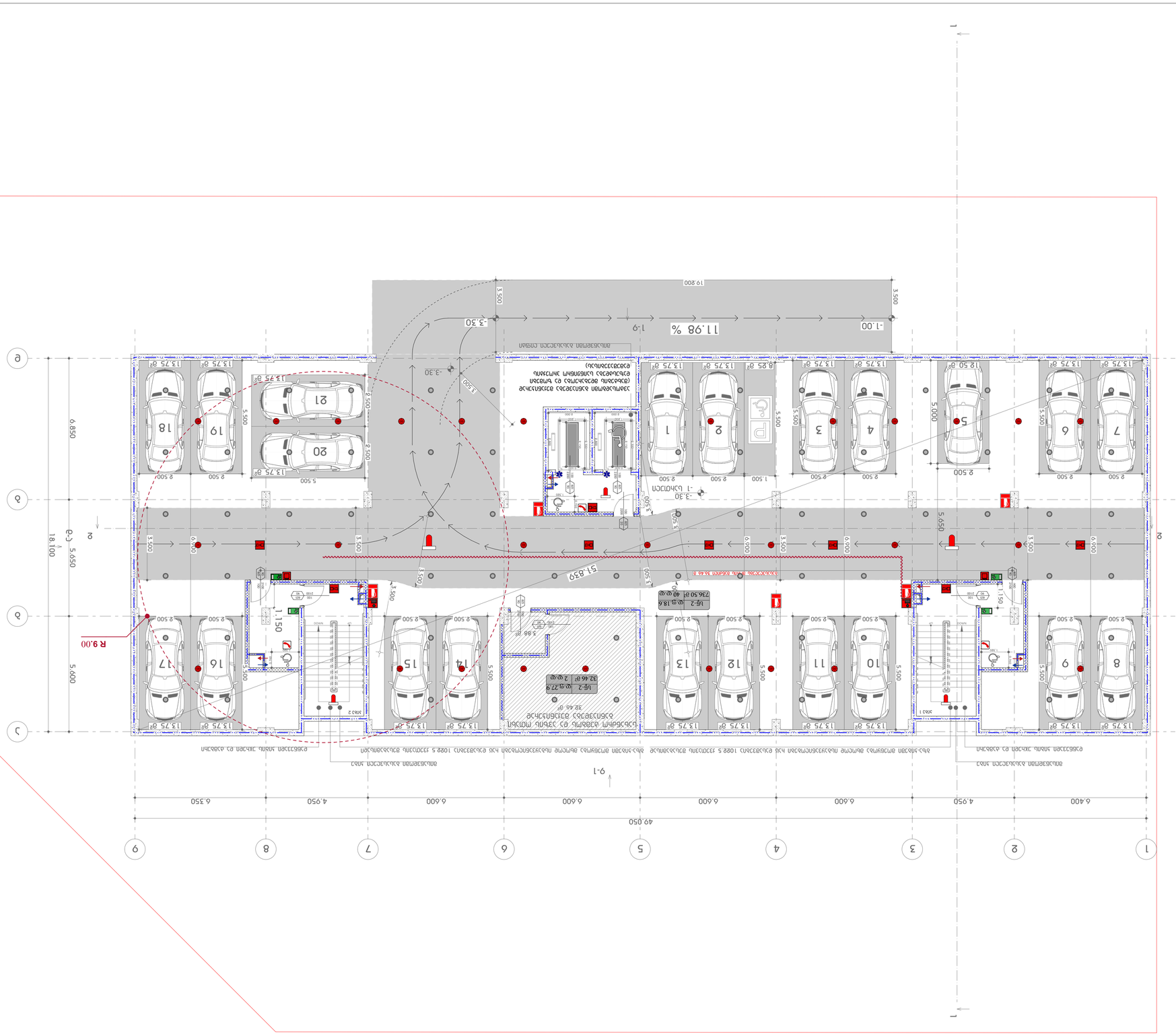
1
2
3
4
5
6
7
8
9
49.050
6.400
4.950
6.600
6.600
6.600
6.600
4.950
6.350
А
Б
В
Г
Д
Е
18.100
5.650
5.600
6.850
5.650
5.650
5.650

ЗАДАНИЕ НА ПРОЕКТИРОВАНИЕ

Объект проектирования

Стадия

Лист

N

0 1 2 3 4 5

Масштаб 1:100

Условные обозначения:

- граница земельного участка
- здание, сооружение проектируемое
- здание, сооружение существующее
- здание, сооружение снесенное
- здание, сооружение демонтируемое

Экспликация

Ведомость элементов благоустройства

Ведомость малых архитектурных форм

Ведомость покрытий

Ведомость ограждений

Ведомость освещения

Ведомость дорожных знаков

Ведомость разметки

Ведомость технических средств организации дорожного движения

Ведомость объемов работ

Ведомость конструктивных элементов

Ведомость деревьев, кустарников, цветников

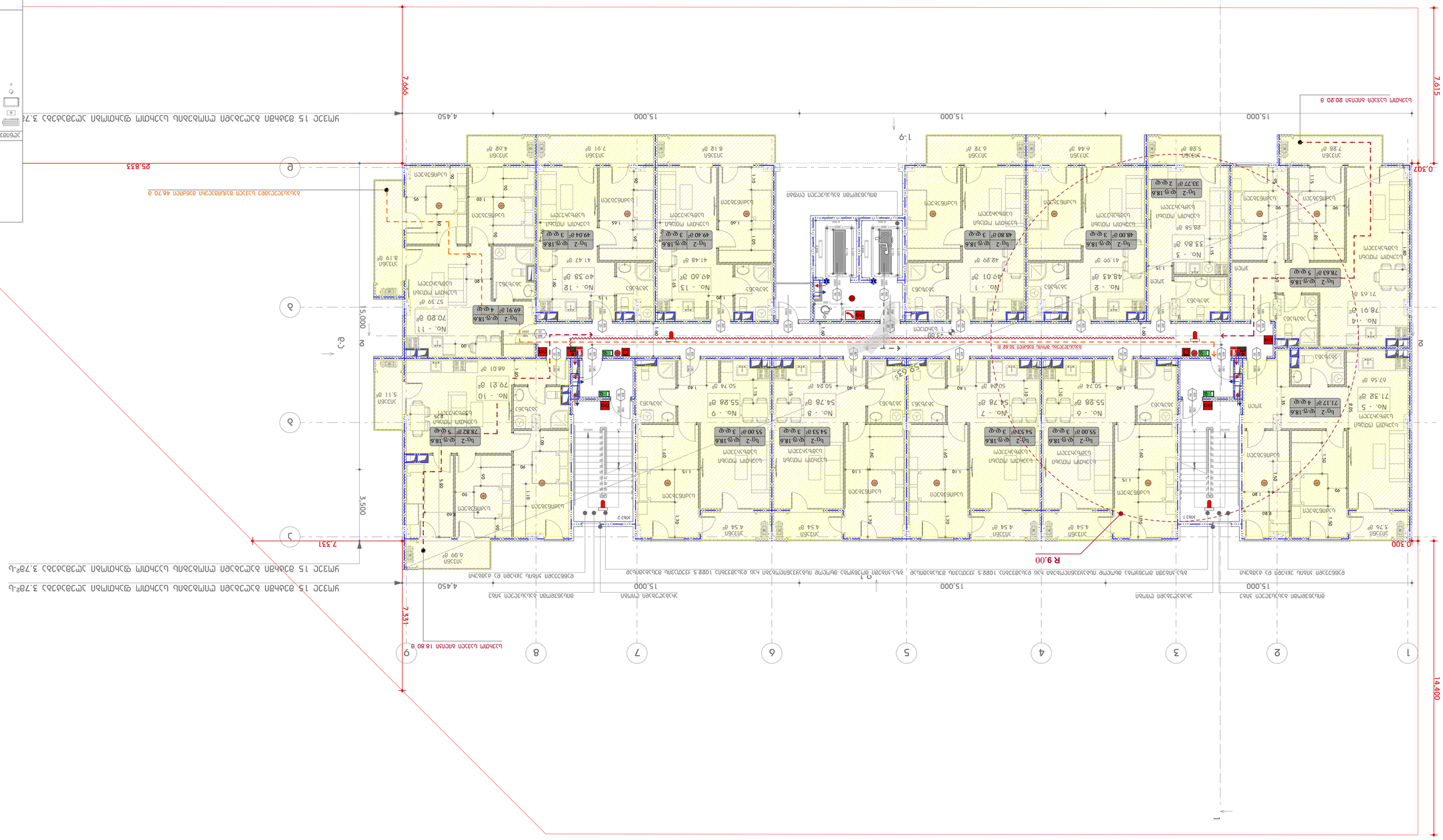
1
2
3
4
5
6
7
8
9
А
Б
В
Г
Д
Е
15,000
4,450
7,666
7,615
0,307
25,833
14,400
7,331
3,500
R 9,00
Коридор общо площ 50.66 m²
Стълбищна клетка
Асансьор
Общо площ 80.80 m²
Общо площ 48.70 m²
Общо площ 18.80 m²
Общо площ 3.78²-ь
Общо площ 3.78²-ь
Обща площ 1082.5 кв.м. съгласно нормативните изисквания
Обща площ 1082.5 кв.м. съгласно нормативните изисквания
Обща площ 1082.5 кв.м. съгласно нормативните изисквания


1
2
3
4
5
6
7
8
9
А
Б
В
Г
Д
Е
15,000
4,450
7,666
7,615
0,307
25,833
14,400
7,331
3,500
R 9,00
1-9
А-Е
Г-Д
Г-Е
Г-Ж
Г-З
Г-И
Г-К
Г-Л
Г-М
Г-Н
Г-О
Г-П
Г-Р
Г-С
Г-Т
Г-У
Г-Ф
Г-Х
Г-Ц
Г-Ч
Г-Ш
Г-Щ
Г-Ъ
Г-Ы
Г-Ь
Г-Э
Г-Ю
Г-Я
Г-А
Г-Б
Г-В
Г-Г

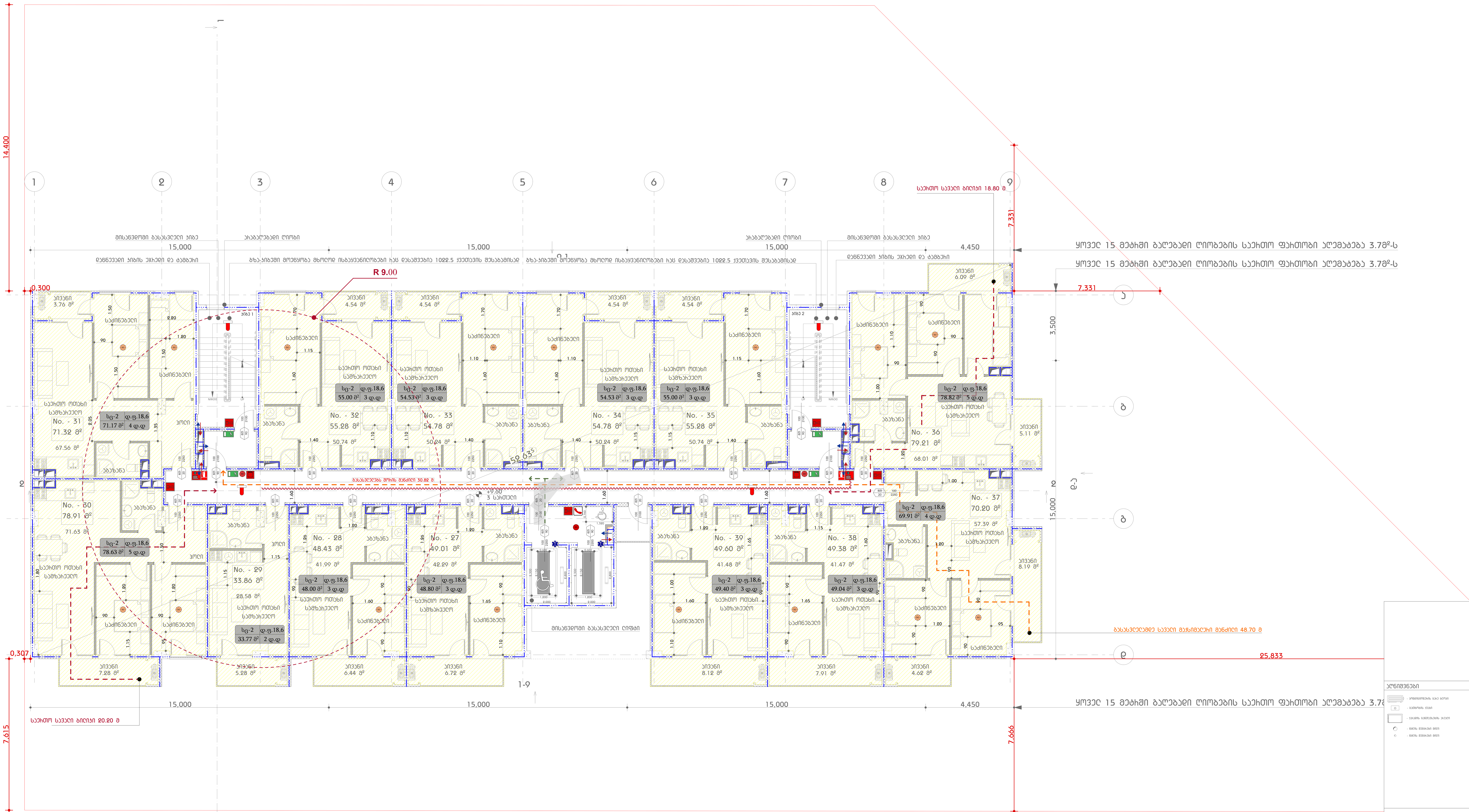

შენიშვნა:

სახანძრო სისტემები პროექტში ასახულია პირობითად. მათი რაოდენობა და ადგილმდებარეობა დაზუსტდება შესაბამის სტანდარტს მორგებული საინჟინრო დოკუმენტაციის დამუშავებისას.

ჰაერის კონდიციონების არხებში კვამლაღმომჩენები განთავსდება უსაფთხოების დასკვნაში გაწერილი მითითებების შესაბამისად

არხის კვამლაღმომჩენები განთავსდება უსაფრთხოების დასკვნაში გაწერილი მითითებების შესაბამისად.

ყველა აივანი წარმოადგენს არაწვად ნაწილს

აღნიშვნები

საცხოვრებელი სახლი დიდ დიღომში

ნახაზის დასახელება

3 სართული

გეგმა

N

მასშტაბი 1:100

0 1 2 3 4 5

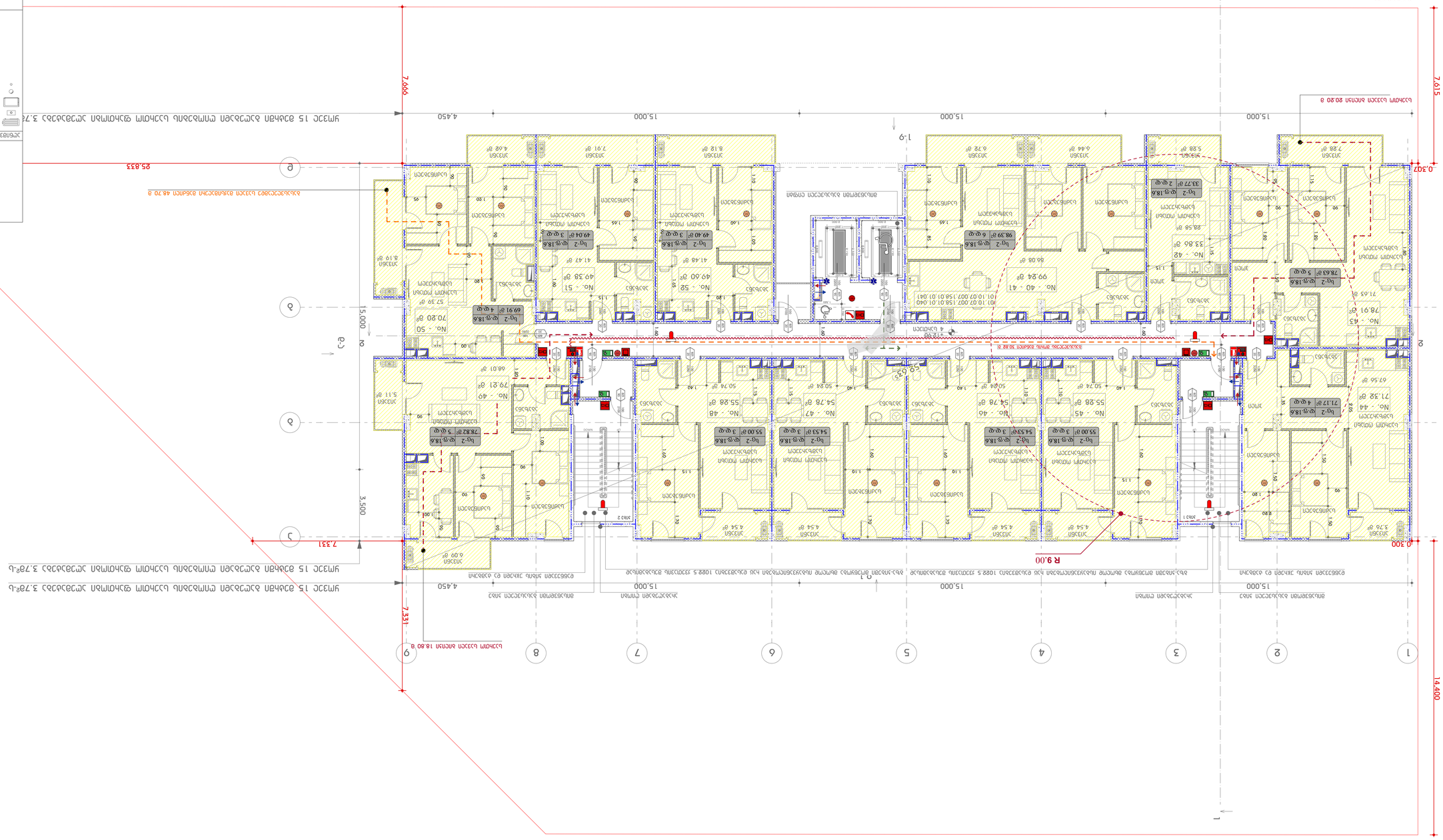
1
2
3
4
5
6
7
8
9
А
Б
В
Г
Д
Е
15,000
4,450
7,666
7,615
0,307
25,833
14,400
7,331
3,500
R 9,00
1:9
С-С
Т-Т
Ф-Ф
Х-Х
Ц-Ц
Ч-Ч
Ш-Ш
Щ-Щ
Ъ-Ъ
Ь-Ь
Ю-Ю
Я-Я
Ж-Ж
З-З
И-И
Й-Й
К-К
Л-Л
М-М
Н-Н
О-О
П-П
Р-Р
С-С
Т-Т
У-У
Ф-Ф
Х-Х
Ц-Ц
Ч-Ч
Ш-Ш
Щ-Щ
Ъ-Ъ
Ь-Ь
Ю-Ю
Я-Я
N
0 1 2 3 4 5

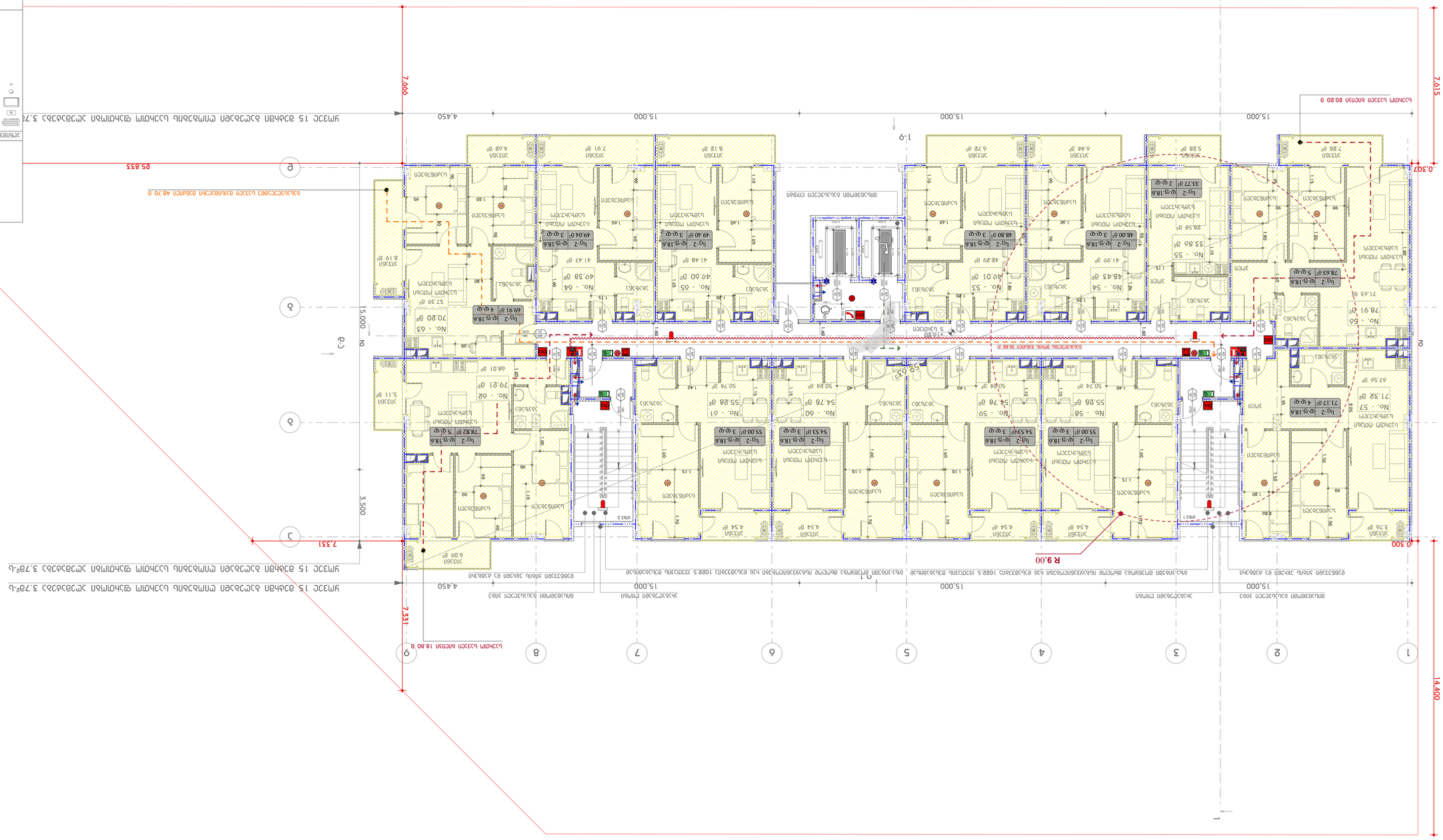
1
2
3
4
5
6
7
8
9
А
Б
В
Г
Д
Е
Ж
15,000
4,450
7,666
7,615
0,307
25,833
14,400
7,331
3,500
R 9,00
1-9
Г-Г
Спалня
Баня-2
Тоалетна
Коридор
Стълбище
Асансьор
Антре
Кухня
Дневна
Трапезария
Хранителна камера
Складово помещение
Съблекалня
Перално помещение
Помещение за почистващи препарати
Помещение за отопление
Помещение за вентилация
Помещение за климатизация
Помещение за ел. табла
Помещение за ВиК
Помещение за СОТ
Помещение за пожарна сигнализация
Помещение за ел. инсталации
Помещение за телефонна централа
Помещение за компютърна мрежа
Помещение за видеонаблюдение
Помещение за контрол на достъпа
Помещение за аварийно осветление
Помещение за аварийно захранване
Помещение за аварийно електрозахранване
Помещение за аварийно водоснабдяване
Помещение за аварийно канализация
Помещение за аварийно газоснабдяване
Помещение за аварийно топлоснабдяване
Помещение за аварийно климатизация
Помещение за аварийно вентилация
Помещение за аварийно отопление
Помещение за аварийно ел. табла
Помещение за аварийно ВиК
Помещение за аварийно СОТ
Помещение за аварийно пожарна сигнализация
Помещение за аварийно ел. инсталации
Помещение за аварийно телефонна централа
Помещение за аварийно компютърна мрежа
Помещение за аварийно видеонаблюдение
Помещение за аварийно контрол на достъпа
Помещение за аварийно аварийно осветление
Помещение за аварийно аварийно захранване
Помещение за аварийно аварийно електрозахранване
Помещение за аварийно аварийно водоснабдяване
Помещение за аварийно аварийно канализация
Помещение за аварийно аварийно газоснабдяване
Помещение за аварийно аварийно топлоснабдяване
Помещение за аварийно аварийно климатизация
Помещение за аварийно аварийно вентилация
Помещение за аварийно аварийно отопление
Помещение за аварийно аварийно ел. табла
Помещение за аварийно аварийно ВиК
Помещение за аварийно аварийно СОТ
Помещение за аварийно аварийно пожарна сигнализация
Помещение за аварийно аварийно ел. инсталации
Помещение за аварийно аварийно телефонна централа
Помещение за аварийно аварийно компютърна мрежа
Помещение за аварийно аварийно видеонаблюдение
Помещение за аварийно аварийно контрол на достъпа
Помещение за аварийно аварийно аварийно осветление
Помещение за аварийно аварийно аварийно захранване
Помещение за аварийно аварийно аварийно електрозахранване
Помещение за аварийно аварийно аварийно водоснабдяване
Помещение за аварийно аварийно аварийно канализация
Помещение за аварийно аварийно аварийно газоснабдяване
Помещение за аварийно аварийно аварийно топлоснабдяване
Помещение за аварийно аварийно аварийно климатизация
Помещение за аварийно аварийно аварийно вентилация
Помещение за аварийно аварийно аварийно отопление
Помещение за аварийно аварийно аварийно ел. табла
Помещение за аварийно аварийно аварийно ВиК
Помещение за аварийно аварийно аварийно СОТ
Помещение за аварийно аварийно аварийно пожарна сигнализация
Помещение за аварийно аварийно аварийно ел. инсталации
Помещение за аварийно аварийно аварийно телефонна централа
Помещение за аварийно аварийно аварийно компютърна мрежа
Помещение за аварийно аварийно аварийно видеонаблюдение
Помещение за аварийно аварийно аварийно контрол на достъпа
Помещение за аварийно аварийно аварийно аварийно осветление
Помещение за аварийно аварийно аварийно аварийно захранване
Помещение за аварийно аварийно аварийно аварийно електрозахранване
Помещение за аварийно аварийно аварийно аварийно водоснабдяване
Помещение за аварийно аварийно аварийно аварийно канализация
Помещение за аварийно аварийно аварийно аварийно газоснабдяване
Помещение за аварийно аварийно аварийно аварийно топлоснабдяване
Помещение за аварийно аварийно аварийно аварийно климатизация
Помещение за аварийно аварийно аварийно аварийно вентилация
Помещение за аварийно аварийно аварийно аварийно отопление
Помещение за аварийно аварийно аварийно аварийно ел. табла
Помещение за аварийно аварийно аварийно аварийно ВиК
Помещение за аварийно аварийно аварийно аварийно СОТ
Помещение за аварийно аварийно аварийно аварийно пожарна сигнализация
Помещение за аварийно аварийно аварийно аварийно ел. инсталации
Помещение за аварийно аварийно аварийно аварийно телефонна централа
Помещение за аварийно аварийно аварийно аварийно компютърна мрежа
Помещение за аварийно аварийно аварийно аварийно видеонаблюдение
Помещение за аварийно аварийно аварийно аварийно контрол на достъпа
Помещение за аварийно аварийно аварийно аварийно аварийно осветление
Помещение за аварийно аварийно аварийно аварийно аварийно захранване
Помещение за аварийно аварийно аварийно аварийно аварийно електрозахранване
Помещение за аварийно аварийно аварийно аварийно аварийно водоснабдяване
Помещение за аварийно аварийно аварийно аварийно аварийно канализация
Помещение за аварийно аварийно аварийно аварийно аварийно газоснабдяване
Помещение за аварийно аварийно аварийно аварийно аварийно топлоснабдяване
Помещение за аварийно аварийно аварийно аварийно аварийно климатизация
Помещение за аварийно аварийно аварийно аварийно аварийно вентилация
Помещение за аварийно аварийно аварийно аварийно аварийно отопление
Помещение за аварийно аварийно аварийно аварийно аварийно ел. табла
Помещение за аварийно аварийно аварийно аварийно аварийно ВиК
Помещение за аварийно аварийно аварийно аварийно аварийно СОТ
Помещение за аварийно аварийно аварийно аварийно аварийно пожарна сигнализация
Помещение за аварийно аварийно аварийно аварийно аварийно ел. инсталации
Помещение за аварийно аварийно аварийно аварийно аварийно телефонна централа
Помещение за аварийно аварийно аварийно аварийно аварийно компютърна мрежа
Помещение за аварийно аварийно аварийно аварийно аварийно видеонаблюдение
Помещение за аварийно аварийно аварийно аварийно аварийно контрол на достъпа
Помещение за аварийно аварийно аварийно аварийно аварийно аварийно осветление
Помещение за аварийно аварийно аварийно аварийно аварийно аварийно захранване
Помещение за аварийно аварийно аварийно аварийно аварийно аварийно електрозахранване
Помещение за аварийно аварийно аварийно аварийно аварийно аварийно водоснабдяване
Помещение за аварийно аварийно аварийно аварийно аварийно аварийно канализация
Помещение за аварийно аварийно аварийно аварийно аварийно аварийно газоснабдяване
Помещение за аварийно аварийно аварийно аварийно аварийно аварийно топлоснабдяване
Помещение за аварийно аварийно аварийно аварийно аварийно аварийно климатизация
Помещение за аварийно аварийно аварийно аварийно аварийно аварийно вентилация
Помещение за аварийно аварийно аварийно аварийно аварийно аварийно отопление
Помещение за аварийно аварийно аварийно аварийно аварийно аварийно ел. табла
Помещение за аварийно аварийно аварийно аварийно аварийно аварийно ВиК
Помещение за аварийно аварийно аварийно аварийно аварийно аварийно СОТ
Помещение за аварийно аварийно аварийно аварийно аварийно аварийно пожарна сигнализация
Помещение за аварийно аварийно аварийно аварийно аварийно аварийно ел. инсталации
Помещение за аварийно аварийно аварийно аварийно аварийно аварийно телефонна централа
Помещение за аварийно аварийно аварийно аварийно аварийно аварийно компютърна мрежа
Помещение за аварийно аварийно аварийно аварийно аварийно аварийно видеонаблюдение
Помещение за аварийно аварийно аварийно аварийно аварийно аварийно контрол на достъпа
Помещение за аварийно аварийно аварийно аварийно аварийно аварийно аварийно осветление
Помещение за аварийно аварийно аварийно аварийно аварийно аварийно аварийно захранване
Помещение за аварийно аварийно аварийно аварийно аварийно аварийно аварийно електрозахранване
Помещение за аварийно аварийно аварийно аварийно аварийно аварийно аварийно водоснабдяване
Помещение за аварийно аварийно аварийно аварийно аварийно аварийно аварийно канализация
Помещение за аварийно аварийно аварийно аварийно аварийно аварийно аварийно газоснабдяване
Помещение за аварийно аварийно аварийно аварийно аварийно аварийно аварийно топлоснабдяване
Помещение за аварийно аварийно аварийно аварийно аварийно аварийно аварийно климатизация
Помещение за аварийно аварийно аварийно аварийно аварийно аварийно аварийно вентилация
Помещение за аварийно аварийно аварийно аварийно аварийно аварийно аварийно отопление
Помещение за аварийно аварийно аварийно аварийно аварийно аварийно аварийно ел. табла
Помещение за аварийно аварийно аварийно аварийно аварийно аварийно аварийно ВиК
Помещение за аварийно аварийно аварийно аварийно аварийно аварийно аварийно СОТ
Помещение за аварийно аварийно аварийно аварийно аварийно аварийно аварийно пожарна сигнализация
Помещение за аварийно аварийно аварийно аварийно аварийно аварийно аварийно ел. инсталации
Помещение за аварийно аварийно аварийно аварийно аварийно аварийно аварийно телефонна централа
Помещение за аварийно аварийно аварийно аварийно аварийно аварийно аварийно компютърна мрежа
Помещение за аварийно аварийно аварийно аварийно аварийно аварийно аварийно видеонаблюдение
Помещение за аварийно аварийно аварийно аварийно аварийно аварийно аварийно контрол на достъпа
Помещение за аварийно аварийно аварийно аварийно аварийно аварийно аварийно аварийно осветление
Помещение за аварийно аварийно аварийно аварийно аварийно аварийно аварийно аварийно захранване
Помещение за аварийно аварийно аварийно аварийно аварийно аварийно аварийно аварийно електрозахранване
Помещение за аварийно аварийно аварийно аварийно аварийно аварийно аварийно аварийно водоснабдяване
Помещение за аварийно аварийно аварийно аварийно аварийно аварийно аварийно аварийно канализация
Помещение за аварийно аварийно аварийно аварийно аварийно аварийно аварийно аварийно газоснабдяване
Помещение за аварийно аварийно аварийно аварийно аварийно аварийно аварийно аварийно топлоснабдяване
Помещение за аварийно аварийно аварийно аварийно аварийно аварийно аварийно аварийно климатизация
Помещение за аварийно аварийно аварийно аварийно аварийно аварийно аварийно аварийно вентилация
Помещение за аварийно аварийно аварийно аварийно аварийно аварийно аварийно аварийно отопление
Помещение за аварийно аварийно аварийно аварийно аварийно аварийно аварийно аварийно ел. табла
Помещение за аварийно аварийно аварийно аварийно аварийно аварийно аварийно аварийно ВиК
Помещение за аварийно аварийно аварийно аварийно аварийно аварийно аварийно аварийно СОТ
Помещение за аварийно аварийно аварийно аварийно аварийно аварийно аварийно аварийно пожарна сигнализация
Помещение за аварийно аварийно аварийно аварийно аварийно аварийно аварийно аварийно ел. инсталации
Помещение за аварийно аварийно аварийно аварийно аварийно аварийно аварийно аварийно телефонна централа
Помещение за аварийно аварийно аварийно аварийно аварийно аварийно аварийно аварийно компютърна мрежа
Помещение за аварийно аварийно аварийно аварийно аварийно аварийно аварийно аварийно видеонаблюдение
Помещение за аварийно аварийно аварийно аварийно аварийно аварийно аварийно аварийно контрол на достъпа
Помещение за аварийно аварийно аварийно аварийно аварийно аварийно аварийно аварийно аварийно осветление
Помещение за аварийно аварийно аварийно аварийно аварийно аварийно аварийно аварийно аварийно захранване
Помещение за аварийно аварийно аварийно аварийно аварийно аварийно аварийно аварийно аварийно електрозахранване
Помещение за аварийно аварийно аварийно аварийно аварийно аварийно аварийно аварийно аварийно водоснабдяване
Помещение за аварийно аварийно аварийно аварийно аварийно аварийно аварийно аварийно аварийно канализация
Помещение за аварийно аварийно аварийно аварийно аварийно аварийно аварийно аварийно аварийно газоснабдяване
Помещение за аварийно аварийно аварийно аварийно аварийно аварийно аварийно аварийно аварийно топлоснабдяване
Помещение за аварийно аварийно аварийно аварийно аварийно аварийно аварийно аварийно аварийно климатизация
Помещение за аварийно аварийно аварийно аварийно аварийно аварийно аварийно аварийно аварийно вентилация
Помещение за аварийно аварийно аварийно аварийно аварийно аварийно аварийно аварийно аварийно отопление
Помещение за аварийно аварийно аварийно аварийно аварийно аварийно аварийно аварийно аварийно ел. табла
Помещение за аварийно аварийно аварийно аварийно аварийно аварийно аварийно аварийно аварийно ВиК
Помещение за аварийно аварийно аварийно аварийно аварийно аварийно аварийно аварийно аварийно СОТ
Помещение за аварийно аварийно аварийно аварийно аварийно аварийно аварийно аварийно аварийно пожарна сигнализация
Помещение за аварийно аварийно аварийно аварийно аварийно аварийно аварийно аварийно аварийно ел. инсталации
Помещение за аварийно аварийно аварийно аварийно аварийно аварийно аварийно аварийно аварийно телефонна централа
Помещение за аварийно аварийно аварийно аварийно аварийно аварийно аварийно аварийно аварийно компютърна мрежа
Помещение за аварийно аварийно аварийно аварийно аварийно аварийно аварийно аварийно аварийно видеонаблюдение
Помещение за аварийно аварийно аварийно аварийно аварийно аварийно аварийно аварийно аварийно контрол на достъпа
Помещение за аварийно аварийно аварийно аварийно аварийно аварийно аварийно аварийно аварийно аварийно осветление
Помещение за аварийно аварийно аварийно аварийно аварийно аварийно аварийно аварийно аварийно аварийно захранване
Помещение за аварийно аварийно аварийно аварийно аварийно аварийно аварийно аварийно аварийно аварийно електрозахранване
Помещение за аварийно аварийно аварийно аварийно аварийно аварийно аварийно аварийно аварийно аварийно водоснабдяване
Помещение за аварийно аварийно аварийно аварийно аварийно аварийно аварийно аварийно аварийно аварийно канализация
Помещение за аварийно аварийно аварийно аварийно аварийно аварийно аварийно аварийно аварийно аварийно газоснабдяване
Помещение за аварийно аварийно аварийно аварийно аварийно аварийно аварийно аварийно аварийно аварийно топлоснабдяване
Помещение за аварийно аварийно аварийно аварийно аварийно аварийно аварийно аварийно аварийно аварийно климатизация
Помещение за аварийно аварийно аварийно аварийно аварийно аварийно аварийно аварийно аварийно аварийно вентилация
Помещение за аварийно аварийно аварийно аварийно аварийно аварийно аварийно аварийно аварийно аварийно отопление
Помещение за аварийно аварийно аварийно аварийно аварийно аварийно аварийно аварийно аварийно аварийно ел. табла
Помещение за аварийно аварийно аварийно аварийно аварийно аварийно аварийно аварийно аварийно аварийно ВиК
Помещение за аварийно аварийно аварийно аварийно аварийно аварийно аварийно аварийно аварийно аварийно СОТ
Помещение за аварийно аварийно аварийно аварийно аварийно аварийно аварийно аварийно аварийно аварийно пожарна сигнализация
Помещение за аварийно аварийно аварийно аварийно аварийно аварийно аварийно аварийно аварийно аварийно ел. инсталации
Помещение за аварийно аварийно аварийно аварийно аварийно аварийно аварийно аварийно аварийно аварийно телефонна централа
Помещение за аварийно аварийно аварийно аварийно аварийно аварийно аварийно аварийно аварийно аварийно компютърна мрежа
Помещение за аварийно аварийно аварийно аварийно аварийно аварийно аварийно аварийно аварийно аварийно видеонаблюдение
Помещение за аварийно аварийно аварийно аварийно аварийно аварийно аварийно аварийно аварийно аварийно контрол на достъпа
Помещение за аварийно аварийно аварийно аварийно аварийно аварийно аварийно аварийно аварийно аварийно аварийно осветление
Помещение за аварийно аварийно аварийно аварийно аварийно аварийно аварийно аварийно аварийно аварийно аварийно захранване
Помещение за аварийно аварийно аварийно аварийно аварийно аварийно аварийно аварийно аварийно аварийно аварийно електрозахранване
Помещение за аварийно аварийно аварийно аварийно аварийно аварийно аварийно аварийно аварийно аварийно аварийно водоснабдяване
Помещение за аварийно аварийно аварийно аварийно аварийно аварийно аварийно аварийно аварийно аварийно аварийно канализация
Помещение за аварийно аварийно аварийно аварийно аварийно аварийно аварийно аварийно аварийно аварийно аварийно газоснабдяване
Помещение за аварийно аварийно аварийно аварийно аварийно аварийно аварийно аварийно аварийно аварийно аварийно топлоснабдяване
Помещение за аварийно аварийно аварийно аварийно аварийно аварийно аварийно аварийно аварийно аварийно аварийно климатизация
Помещение за аварийно аварийно аварийно аварийно аварийно аварийно аварийно аварийно аварийно аварийно аварийно вентилация
Помещение за аварийно аварийно аварийно аварийно аварийно аварийно аварийно аварийно аварийно аварийно аварийно отопление
Помещение за аварийно аварийно аварийно аварийно аварийно аварийно аварийно аварийно аварийно аварийно аварийно ел. табла
Помещение за аварийно аварийно аварийно аварийно аварийно аварийно аварийно аварийно аварийно аварийно аварийно ВиК
Помещение за аварийно аварийно аварийно аварийно аварийно аварийно аварийно аварийно аварийно аварийно аварийно СОТ
Помещение за аварийно аварийно аварийно аварийно аварийно аварийно аварийно аварийно аварийно аварийно аварийно пожарна сигнализация
Помещение за аварийно аварийно аварийно аварийно аварийно аварийно аварийно аварийно аварийно аварийно аварийно ел. инсталации
Помещение за аварийно аварийно аварийно аварийно аварийно аварийно аварийно аварийно аварийно аварийно аварийно телефонна централа
Помещение за аварийно аварийно аварийно аварийно аварийно аварийно аварийно аварийно аварийно аварийно аварийно компютърна мрежа
Помещение за аварийно аварийно аварийно аварийно аварийно аварийно аварийно аварийно аварийно аварийно аварийно видеонаблюдение
Помещение за аварийно аварийно аварийно аварийно аварийно аварийно аварийно аварийно аварийно аварийно аварийно контрол на достъпа
Помещение за аварийно аварийно аварийно аварийно аварийно аварийно аварийно аварийно аварийно аварийно аварийно аварийно осветление
Помещение за аварийно аварийно аварийно аварийно аварийно аварийно аварийно аварийно аварийно аварийно аварийно аварийно захранване
Помещение за аварийно аварийно аварийно аварийно аварийно аварийно аварийно аварийно аварийно аварийно аварийно аварийно електрозахранване
Помещение за аварийно аварийно аварийно аварийно аварийно аварийно аварийно аварийно аварийно аварийно аварийно аварийно водоснабдяване
Помещение за аварийно аварийно аварийно аварийно аварийно аварийно аварийно аварийно аварийно аварийно аварийно аварийно канализация
Помещение за аварийно аварийно аварийно аварийно аварийно аварийно аварийно аварийно аварийно аварийно аварийно аварийно газоснабдяване
Помещение за аварийно аварийно аварийно аварийно аварийно аварийно аварийно аварийно аварийно аварийно аварийно аварийно топлоснабдяване
Помещение за аварийно аварийно аварийно аварийно аварийно аварийно аварийно аварийно аварийно аварийно аварийно аварийно климатизация
Помещение за аварийно аварийно аварийно аварийно аварийно аварийно аварийно аварийно аварийно аварийно аварийно аварийно вентилация
Помещение за аварийно аварийно аварийно аварийно аварийно аварийно аварийно аварийно аварийно аварийно аварийно аварийно отопление
Помещение за аварийно аварийно аварийно аварийно аварийно аварийно аварийно аварийно аварийно аварийно аварийно аварийно ел. табла
Помещение за аварийно аварийно аварийно аварийно аварийно аварийно аварийно аварийно аварийно аварийно аварийно аварийно ВиК
Помещение за аварийно аварийно аварийно аварийно аварийно аварийно аварийно аварийно аварийно аварийно аварийно аварийно СОТ
Помещение за аварийно аварийно аварийно аварийно аварийно аварийно аварийно аварийно аварийно аварийно аварийно аварийно пожарна сигнализация
Помещение за аварийно аварийно аварийно аварийно аварийно аварийно аварийно аварийно аварийно аварийно аварийно аварийно ел. инсталации
Помещение за аварийно аварийно аварийно аварийно аварийно аварийно аварийно аварийно аварийно аварийно аварийно аварийно телефонна централа
Помещение за аварийно аварийно аварийно аварийно аварийно аварийно аварийно аварийно аварийно аварийно аварийно аварийно компютърна мрежа
Помещение за аварийно аварийно аварийно аварийно аварийно аварийно аварийно аварийно аварийно аварийно аварийно аварийно видеонаблюдение
Помещение за аварийно аварийно аварийно аварийно аварийно аварийно аварийно аварийно аварийно аварийно аварийно аварийно контрол на достъпа
Помещение за аварийно аварийно аварийно аварийно аварийно аварийно аварийно аварийно аварийно аварийно аварийно аварийно аварийно осветление
Помещение за аварийно аварийно аварийно аварийно аварийно аварийно аварийно аварийно аварийно аварийно аварийно аварийно аварийно захранване
Помещение за аварийно аварийно аварийно аварийно аварийно аварийно аварийно аварийно аварийно аварийно аварийно аварийно аварийно електрозахранване
Помещение за аварийно аварийно аварийно аварийно аварийно аварийно аварийно аварийно аварийно аварийно аварийно аварийно аварийно водоснабдяване
Помещение за аварийно аварийно аварийно аварийно аварийно аварийно аварийно аварийно аварийно аварийно аварийно аварийно аварийно канализация
Помещение за аварийно аварийно аварийно аварийно аварийно аварийно аварийно аварийно аварийно аварийно аварийно аварийно аварийно газоснабдяване
Помещение за аварийно аварийно аварийно аварийно аварийно аварийно аварийно аварийно аварийно аварийно аварийно аварийно аварийно топлоснабдяване
Помещение за аварийно аварийно аварийно аварийно аварийно аварийно аварийно аварийно аварийно аварийно аварийно аварийно аварийно климатизация
Помещение за аварийно аварийно аварийно аварийно аварийно аварийно аварийно аварийно аварийно аварийно аварийно аварийно аварийно вентилация
Помещение за аварийно аварийно аварийно аварийно аварийно аварийно аварийно аварийно аварийно аварийно аварийно аварийно аварийно отопление
Помещение за аварийно аварийно аварийно аварийно аварийно аварийно аварийно аварийно аварийно аварийно аварийно аварийно аварийно ел. табла
Помещение за аварийно аварийно аварийно аварийно аварийно аварийно аварийно аварийно аварийно аварийно аварийно аварийно аварийно ВиК
Помещение за аварийно аварийно аварийно аварийно аварийно аварийно аварийно аварийно аварийно аварийно аварийно аварийно аварийно СОТ
Помещение за аварийно аварийно аварийно аварийно аварийно аварийно аварийно аварийно аварийно аварийно аварийно аварийно аварийно пожарна сигнализация
Помещение за аварийно аварийно аварийно аварийно аварийно аварийно аварийно аварийно аварийно аварийно аварийно аварийно аварийно ел. инсталации
Помещение за аварийно аварийно аварийно аварийно аварийно аварийно аварийно аварийно аварийно аварийно аварийно аварийно аварийно телефонна централа
Помещение за аварийно аварийно аварийно аварийно аварийно аварийно аварийно аварийно аварийно аварийно аварийно аварийно аварийно компютърна мрежа
Помещение за аварийно аварийно аварийно аварийно аварийно аварийно аварийно аварийно аварийно аварийно аварийно аварийно аварийно видеонаблюдение
Помещение за аварийно аварийно аварийно аварийно аварийно аварийно аварийно аварийно аварийно аварийно аварийно аварийно аварийно контрол на достъпа
Помещение за аварийно аварийно аварийно аварийно аварийно аварийно аварийно аварийно аварийно аварийно аварийно аварийно аварийно аварийно осветление
Помещение за аварийно аварийно аварийно аварийно аварийно аварийно аварийно аварийно аварийно аварийно аварийно аварийно аварийно аварийно захранване
Помещение за аварийно аварийно аварийно аварийно аварийно аварийно аварийно аварийно аварийно аварийно аварийно аварийно аварийно аварийно електрозахранване
Помещение за аварийно аварийно аварийно аварийно аварийно аварийно аварийно аварийно аварийно аварийно аварийно аварийно аварийно аварийно водоснабдяване
Помещение за аварийно аварийно аварийно аварийно аварийно аварийно аварийно аварийно аварийно аварийно аварийно аварийно аварийно аварийно канализация
Помещение за аварийно аварийно аварийно аварийно аварийно аварийно аварийно аварийно аварийно аварийно аварийно аварийно аварийно аварийно газоснабдяване
Помещение за аварийно аварийно аварийно аварийно аварийно аварийно аварийно аварийно аварийно аварийно аварийно аварийно аварийно аварийно топлоснабдяване
Помещение за аварийно аварийно аварийно аварийно аварийно аварийно аварийно аварийно аварийно аварийно аварийно аварийно аварийно аварийно климатизация
Помещение за аварийно аварийно аварийно аварийно аварийно аварийно аварийно аварийно аварийно аварийно аварийно аварийно аварийно аварийно вентилация
Помещение за аварийно аварийно аварийно аварийно аварийно аварийно аварийно аварийно аварийно аварийно аварийно аварийно аварийно аварийно отопление
Помещение за аварийно аварийно аварийно аварийно аварийно аварийно аварийно аварийно аварийно аварийно аварийно аварийно аварийно аварийно ел. табла
Помещение за аварийно аварийно аварийно аварийно аварийно аварийно аварийно аварийно аварийно аварийно аварийно аварийно аварийно аварийно ВиК
Помещение за аварийно аварийно аварийно аварийно аварийно аварийно аварийно аварийно аварийно аварийно аварийно аварийно аварийно аварийно СОТ
Помещение за аварийно аварийно аварийно аварийно аварийно аварийно аварийно аварийно аварийно аварийно аварийно аварийно аварийно аварийно пожарна сигнализация
Помещение за аварийно аварийно аварийно аварийно аварийно аварийно аварийно аварийно аварийно аварийно аварийно аварийно аварийно аварийно ел. инсталации
Помещение за аварийно аварийно аварийно аварийно аварийно аварийно аварийно аварийно аварийно аварийно аварийно аварийно аварийно аварийно телефонна централа
Помещение за аварийно аварийно аварийно аварийно аварийно аварийно аварийно аварийно аварийно аварийно аварийно аварийно аварийно аварийно компютърна мрежа
Помещение за аварийно аварийно аварийно аварийно аварийно аварийно аварийно аварийно аварийно аварийно аварийно аварийно аварийно аварийно видеонаблюдение
Помещение за аварийно

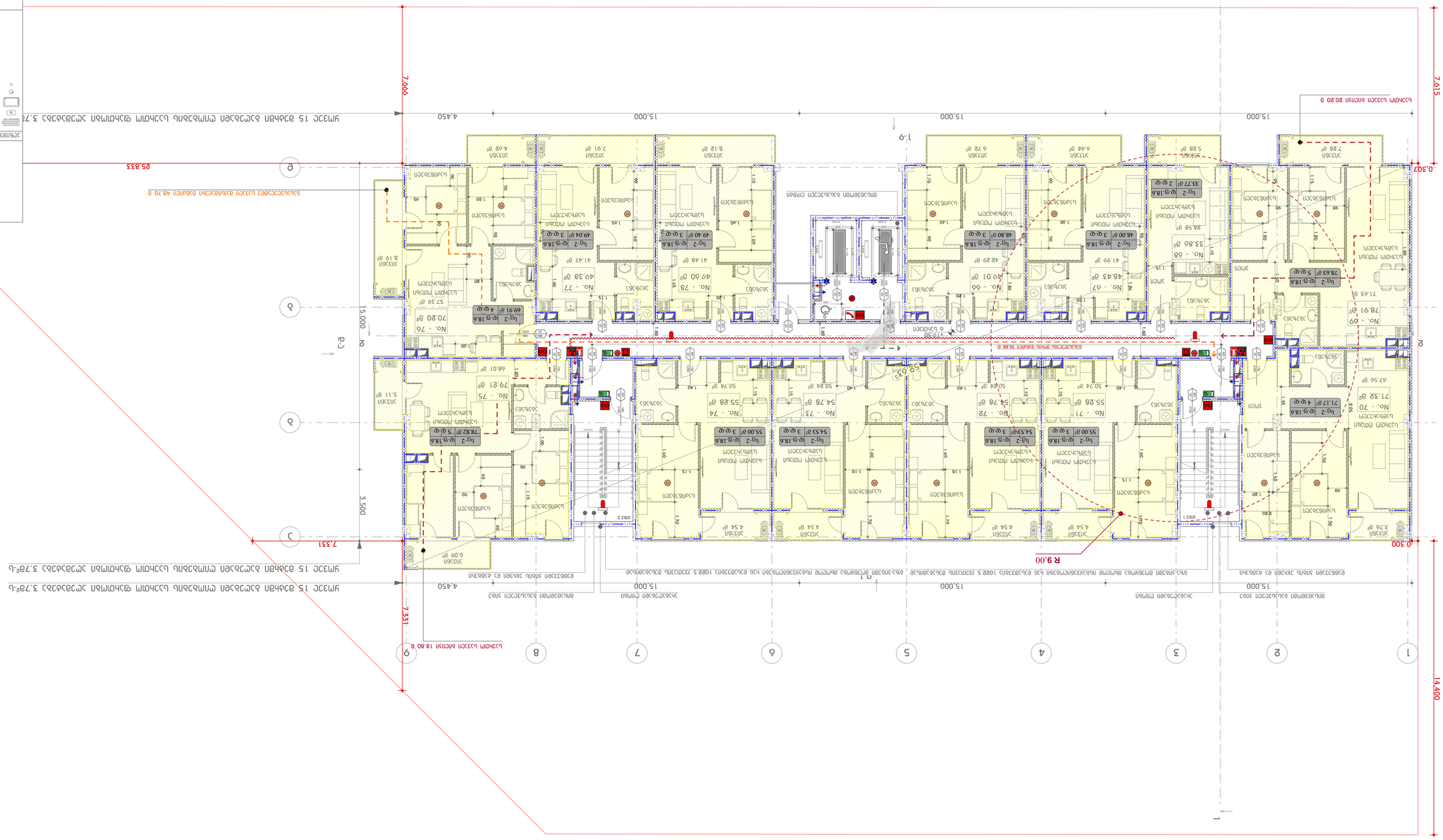
1
2
3
4
5
6
7
8
9
А
Б
В
Г
Д
Е
15,000
4,450
7,666
7,615
0,307
25,833
14,400
7,331
3,500
R 9,00
1:9
С-С
Т-Т
Ф-Ф
Х-Х
Ц-Ц
Ч-Ч
Ш-Ш
Щ-Щ
Ъ-Ъ
Ь-Ь
Ю-Ю
Я-Я
Ж-Ж
Ы-Ы
Э-Э
Ё-Ё
Й-Й
Ъгловой монтаж
Ъгловой монтаж
Ъгловой монтаж

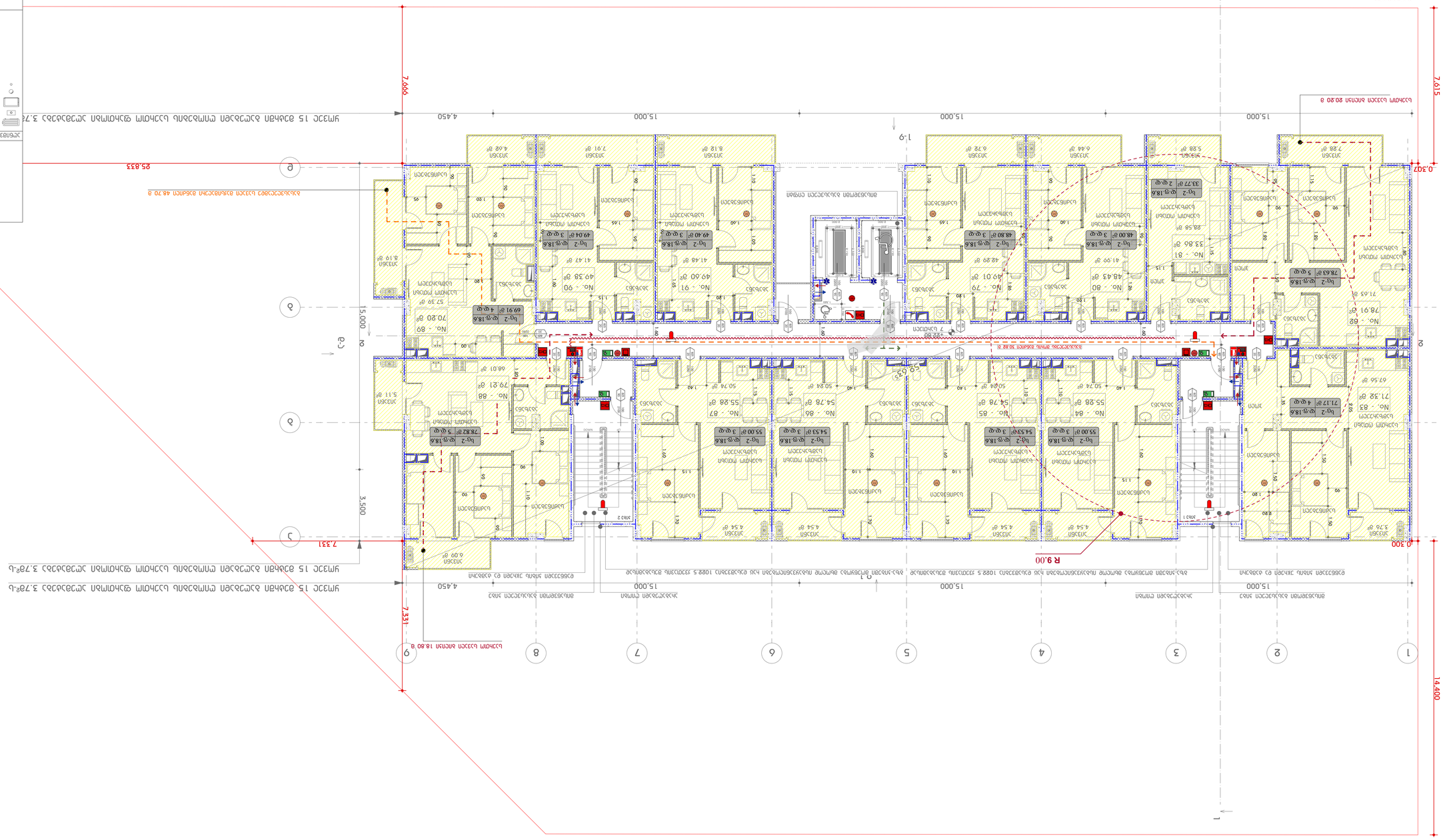
1
2
3
4
5
6
7
8
9
А
Б
В
Г
Д
Е
15,000
4,450
7,666
7,615
0,307
25,833
14,400
7,331
3,500
R 9,00
1:9
С-С
Т-Т
Ц-Ц
Ш-Ш
Щ-Щ
Ъ-Ъ
Ь-Ь
Ю-Ю
Я-Я
Ж-Ж
З-З
И-И
Й-Й
К-К
Л-Л
М-М
Н-Н
О-О
П-П
Р-Р
С-С
Т-Т
У-У
Ф-Ф
Х-Х
Ц-Ц
Ч-Ч
Ш-Ш
Щ-Щ
Ъ-Ъ
Ь-Ь
Ю-Ю
Я-Я
No. - 89
70.20 m²
No. - 88
79.21 m²
No. - 90
49.38 m²
No. - 91
49.60 m²
No. - 79
49.01 m²
No. - 80
48.43 m²
No. - 81
33.86 m²
No. - 82
78.91 m²
No. - 83
71.32 m²
No. - 84
55.28 m²
No. - 85
54.78 m²
No. - 86
54.78 m²
No. - 87
55.28 m²
No. - 88
79.21 m²
No. - 89
70.20 m²
No. - 90
49.38 m²
No. - 91
49.60 m²
No. - 79
49.01 m²
No. - 80
48.43 m²
No. - 81
33.86 m²
No. - 82
78.91 m²
No. - 83
71.32 m²
No. - 84
55.28 m²
No. - 85
54.78 m²
No. - 86
54.78 m²
No. - 87
55.28 m²
Вид-2 Ф9.18.6
78.82 m² 5 ФФ
Вид-2 Ф9.18.6
69.91 m² 4 ФФ
Вид-2 Ф9.18.6
49.04 m² 3 ФФ
Вид-2 Ф9.18.6
49.40 m² 3 ФФ
Вид-2 Ф9.18.6
48.80 m² 3 ФФ
Вид-2 Ф9.18.6
33.77 m² 2 ФФ
Вид-2 Ф9.18.6
78.63 m² 5 ФФ
Вид-2 Ф9.18.6
71.17 m² 4 ФФ
Вид-2 Ф9.18.6
55.00 m² 3 ФФ
Вид-2 Ф9.18.6
54.53 m² 3 ФФ
Вид-2 Ф9.18.6
54.53 m² 3 ФФ
Вид-2 Ф9.18.6
55.00 m² 3

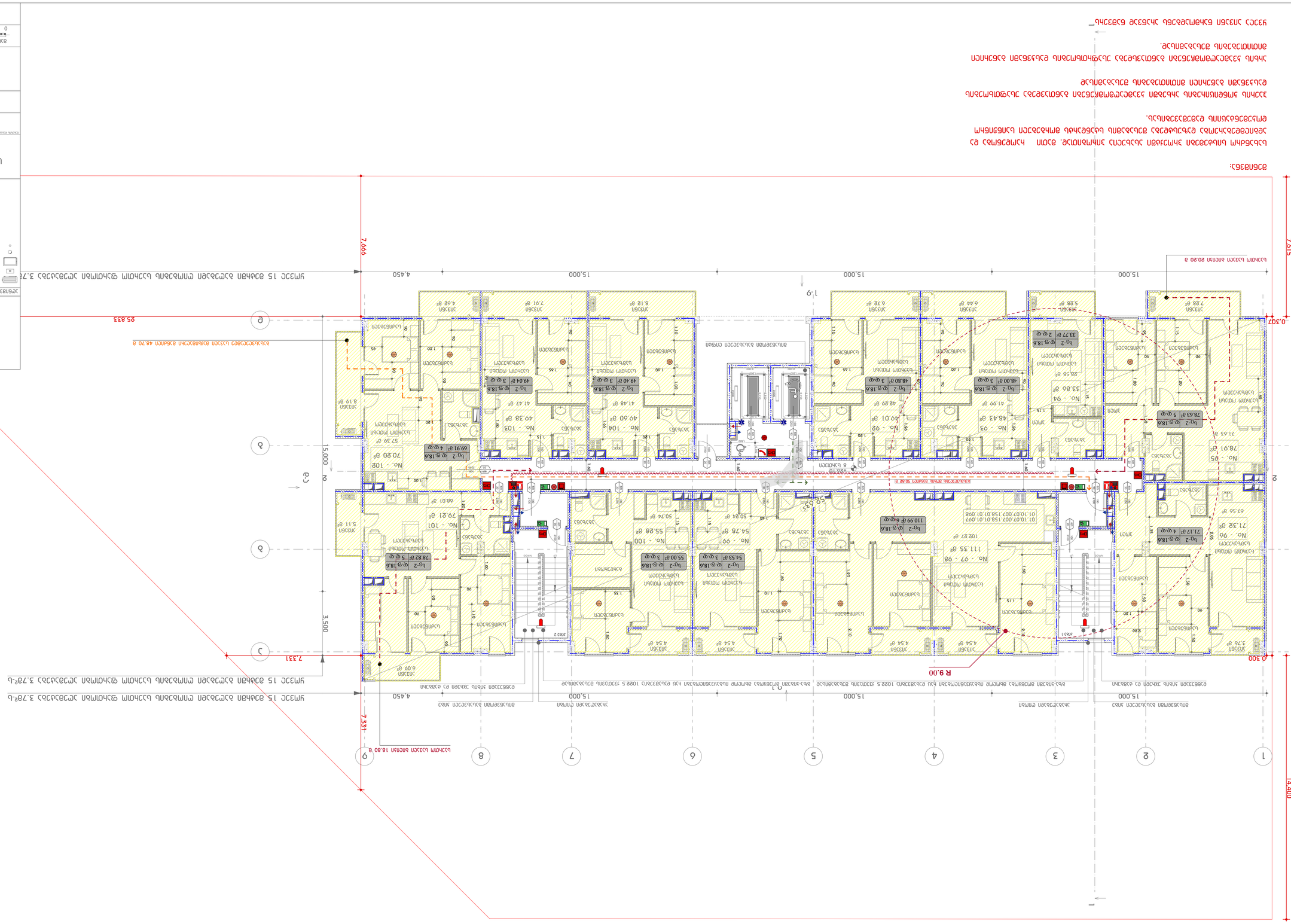

Легенда:

Бъдещата ограда, която ще бъде изградена, няма да е по-висока от 2.20 м, ще бъде изградена с отворена конструкция, ще бъде изработена от метални пана, ще бъде с минимална площ на отворите 50%.

Ограда, която ще бъде изградена в съответствие с изискванията на Наредба № 4 от 2001 г. за проектиране на сградите в сеизмични райони.

Ограда, която ще бъде изградена в съответствие с изискванията на Наредба № 4 от 2001 г. за проектиране на сградите в сеизмични райони.

Ограда, която ще бъде изградена в съответствие с изискванията на Наредба № 4 от 2001 г. за проектиране на сградите в сеизмични райони

Сграда	Бъдещ ремонт
Сградна ограда	В цвят RAL 7016
Сградна ограда	В цвят RAL 7016
Сградна ограда	В цвят RAL 7016

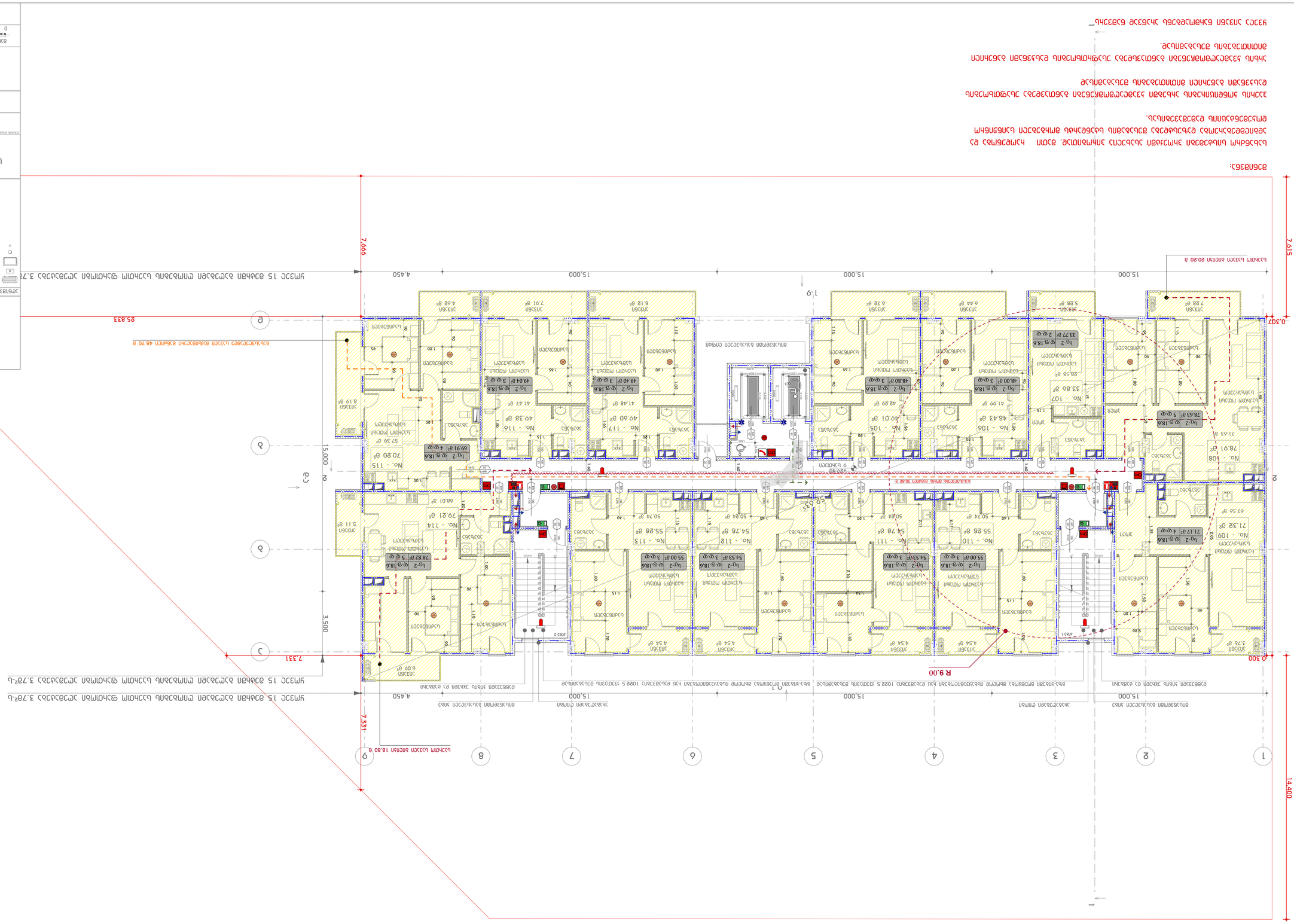
1
2
3
4
5
6
7
8
9
А
Б
В
Г
Д
Е
15,000
4,450
7,666
7,615
0,307
25,833
14,400
7,331
3,500
R 9,00
1:9
С-Т
С-Ф
Коридор общего пользования
Санузел
Душевая
Кладовая уборочного инвентаря
Помещение для хранения чистого белья
Помещение для хранения грязного белья
Помещение для сбора отходов
Электрощитовая
Помещение для хранения уборочного инвентаря
Помещение для приготовления дезинфицирующих растворов
Помещение для обработки и хранения медицинского инструментария
Помещение для приема и выдачи чистого белья
Помещение для приема и выдачи грязного белья
Помещение для приема и выдачи чистого и грязного белья

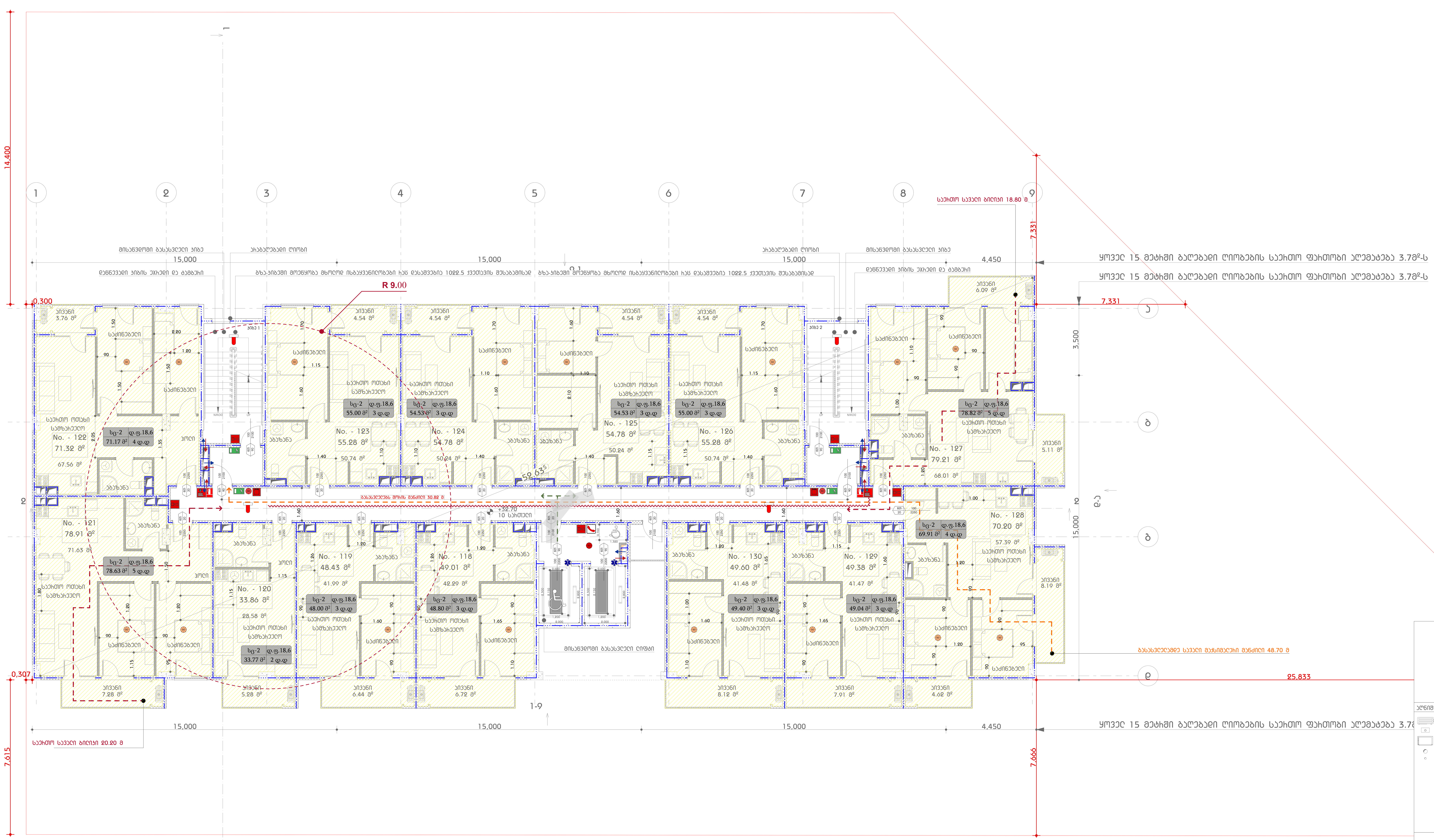

შენიშვნა:

სახანძრო სისტემები პროექტში ასახულია პირობითად. მათი რაოდენობა და ადგილმდებარეობა დაზუსტდება შესაბამის სტანდარტს მორგებული საინჟინრო დოკუმენტაციის დამუშავებისას.

ჰაერის კონდიცირების არხებში კვამლაღმომჩენები განთავსდება უსაფრთხოების დასკვნაში გაწერილი მითითებების შესაბამისად

არხის კვამლაღმომჩენები განთავსდება უსაფრთხოების დასკვნაში გაწერილი მითითებების შესაბამისად.

ყველა აივანი წარმოადგენს არაწვად ნაშვერს

აღნიშვნები

საცხოვრებელი სახლი
დიდ დიღომში

ნახაზის დასახელება

10 სართული

გეგმა

N

მასშტაბი 1:100

0 1 2 3 4 5

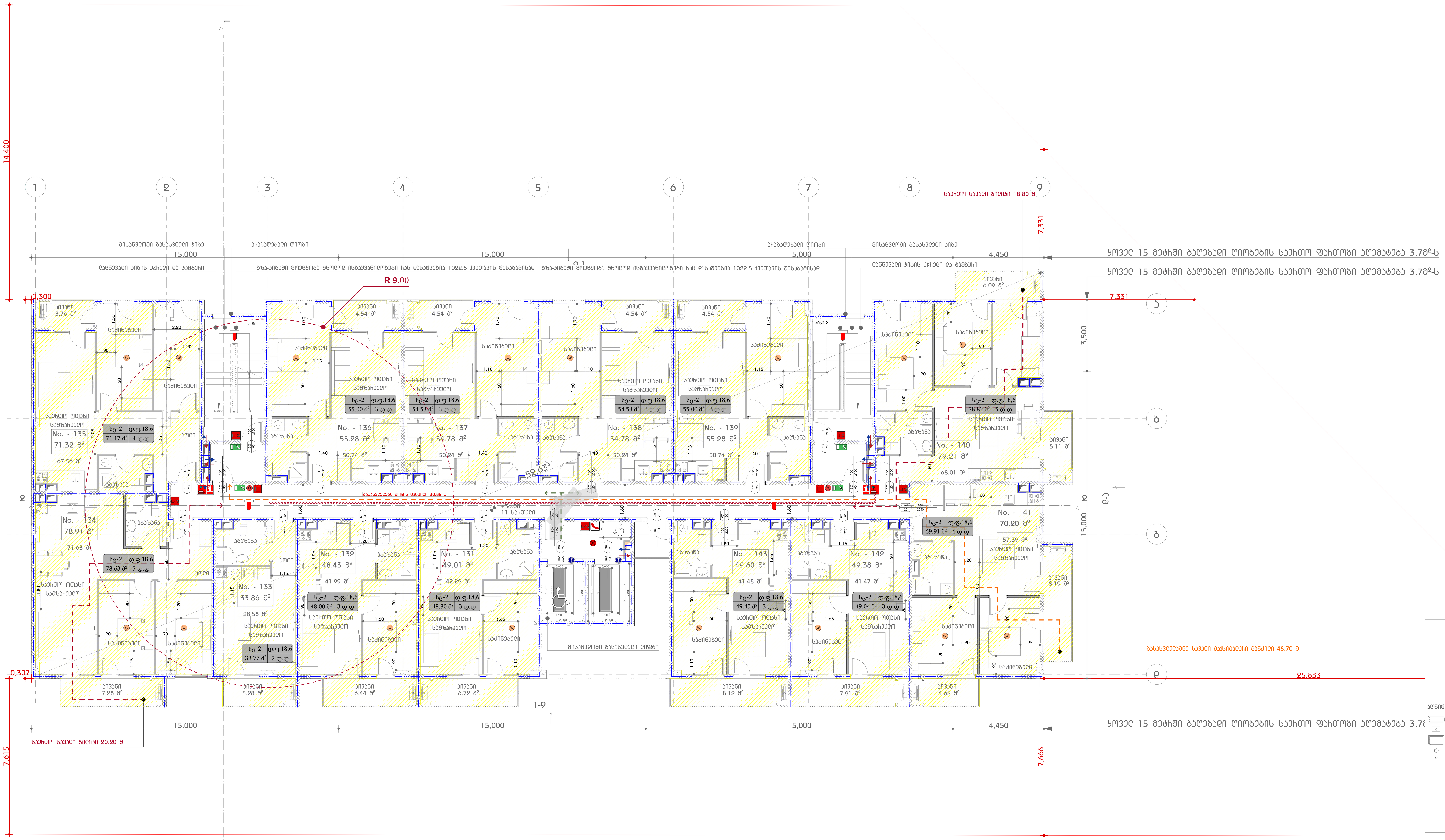

შენიშვნა:

სახანძრო სისტემები პროექტში ასახულია პირობითად. მათი რაოდენობა და ადგილმდებარეობა დაზუსტდება შესაბამის სტანდარტს მორგებული საინჟინრო დოკუმენტაციის დამუშავებისას.

ჰაერის კონდიციონირების არხებში კვამლსამომჭრელები განთავსდება უსაფრთხოების დასკვნაში გაწერილი მითითებების შესაბამისად

არხის კვამლსამომჭრელები განთავსდება უსაფრთხოების დასკვნაში გაწერილი მითითებების შესაბამისად.

ყველა აივანი წარმოადგენს არაწვად ნაწევრს

აღნიშვნები

- კონდიციონერის გარე ბლოკი
- გამწოვის ჭვავი
- ჰაერის განთავსების არეალი
- წყლის შემკრები მილი
- წყლის შემკრები მილი

საცხოვრებელი სახლი
დიდ დიღომში

ნახაზის დასახელება

11 სართული

გეგმა

N

მასშტაბი 1:100

0 1 2 3 4 5

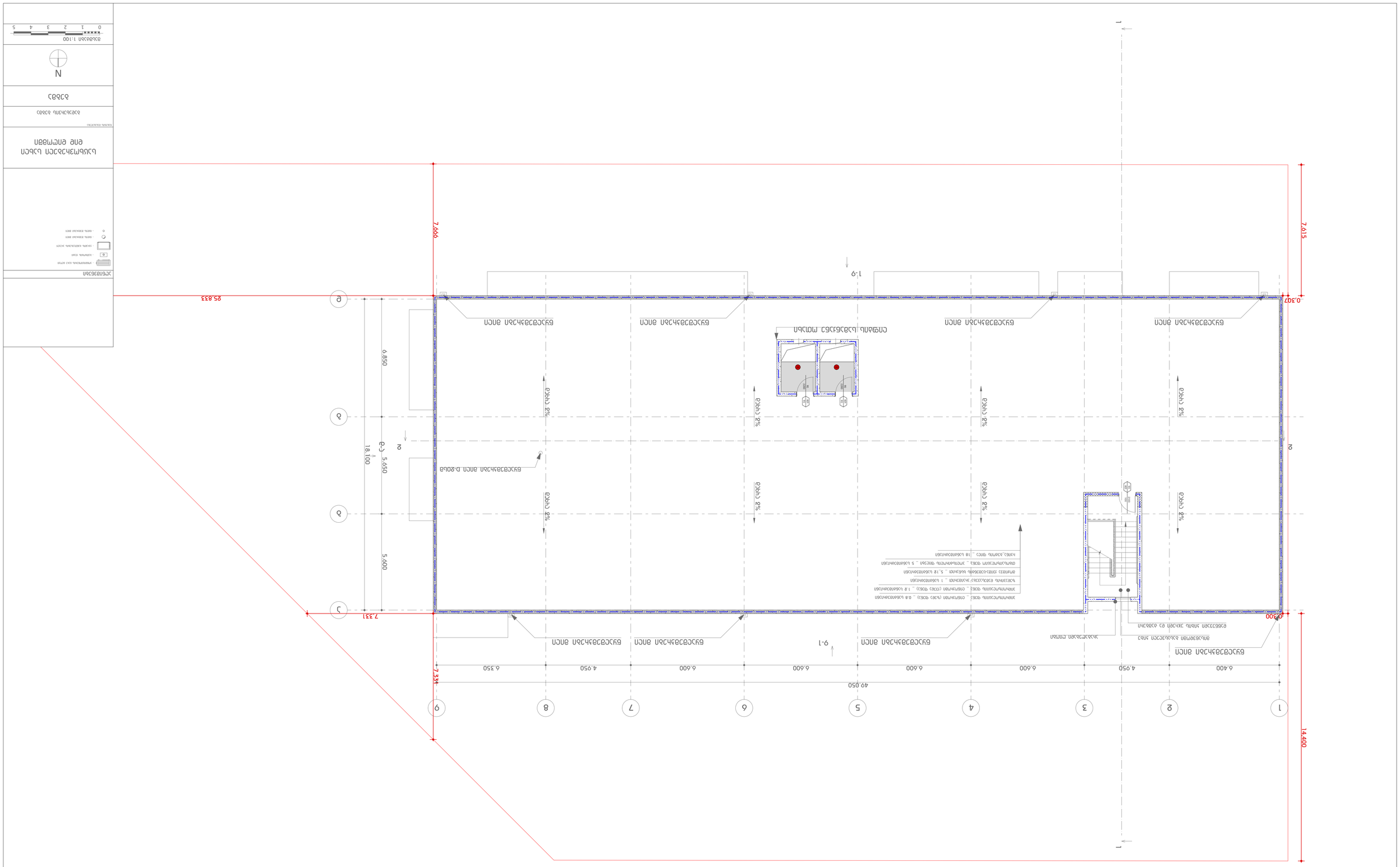
1
2
3
4
5
6
7
8
9
49.050
6.400
4.950
6.600
6.600
6.600
6.600
4.950
6.350
14.400
7.331
0.300
7.615
0.307
7.666
25.833
A
B
C
1:9
9-1
2%
6.850
5.650
5.600
18.100
7.331
ЗАПОРНАЯ АРМАТУРА НА ВОДОПРОВОДЕ
ГРУЗ ИЗ ЧУГУННОЙ ДРОБИ ДЛЯ ОБЕСПЕЧЕНИЯ ВЕРТИКАЛЬНОСТИ ТРУБЫ
ТРУБА ВОДОСТОЧНАЯ ПЛАСТИКОВАЯ
ВЫПУСК ВОДОСТОЧНОЙ ТРУБЫ
ВОДОСТОЧНАЯ ВОРОНКА
ВОДОСТОЧНЫЙ ЖЕЛОБ
ВОДОСТОЧНЫЙ ЖЕЛОБ
ВОДОСТОЧНЫЙ ЖЕЛОБ

1 2 3 4 5 0

1:100 מאזניות

N

מפת מדידה

מפת מדידה מצבית

בקשה מספר

בניה חדשה

- שטח בניה מעל הקרקע
- שטח בניה מתחת לקרקע
- קווי בניין
- גבול מגרש
- גבול מגרש מוצע

1 2 3 4 5 6 7 8 9

49.050

6.400 4.950 6.600 6.600 6.600 6.600 4.950 6.350

1-9

9-1

A B C

18.100 5.650 5.600 6.850

+41.86

+41.86

+41.86