

მიწის ნაკვეთის ტოპოგრაფიული

# გეგმა

**მისამართი:** ქ. თბილისი, ჯავახეთის ქუჩის მიმდებარედ

**დანიშნულება:** არასასოფლო - სამეურნეო

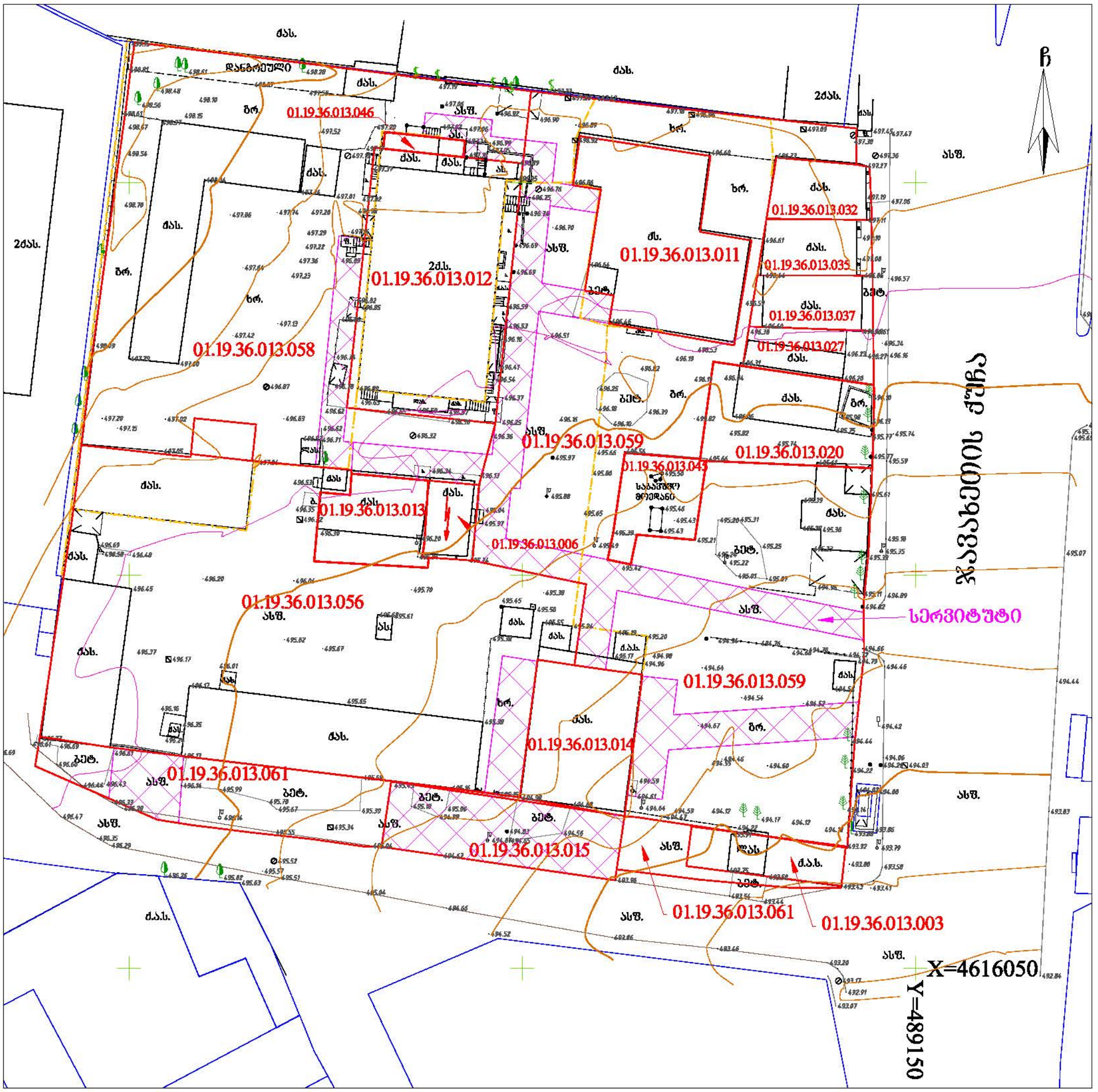


## პირობითი აღნიშვნები

| | | | | | |
|---|---|---|---|---|---|
| ას | საცხ. შენობა | | ბორდიული | წ | წყალგაყვანილობა |
| ძას | არასაცხ. შენობა | | ხის ღობე | გ | გაზი |
| | ფარდული | | ღობე | კ | კანალიზაცია |
| | შენიშვნა შენობა | | ქვის კედელი | სან | სანიაღვრე |
| | სატრანსფორ. ჯიხური | | საყრდენი კედელი | კბ | კავშირგაბმულობა |
| | ხეები, ბუჩქი | | ფლატე | ელ. | ელ. ქსელები |
| | გარე განათება | | რკინიგზა | თგ | გათბობა |
| | | | სამეთვალყურეო ჭები | | მყ კომუნიკაცია დატანილია |
| | | | მეტ., ბეტ., ხის ბოძები | | არქივის მასალების მიხედვით |
| | | | ელ. გადამცემი ანძა | | |

**შენიშვნა:** რეგისტრირებული მიწის ნაკვეთის საკადასტრო საზღვარი

ზომაჯვარედ რეგისტრირებული მიწის ნაკვეთის საკადასტრო საზღვარი

მიწის სამუშაოების შესრულებისას შეატყობინეთ კომუნიკაციის წარმომადგენლებს

WGS84-UTM-38N


იძდ. მენარმე იოსებ გოგუა
პ/ნ 62003015935

ქ. თბილისი, სოფელი დიღომი, ნინო ხვედელიანის ქ. №59 ბ.№1
soso1227gogua@gmail.com


| | | |
|---|---|---|
| შეასრულა: | | ი. გოგუა |
| დაამუშავა: | | ი. გოგუა |
| მაშტაბი: 1:500 | | 25.09.2023 წ. |

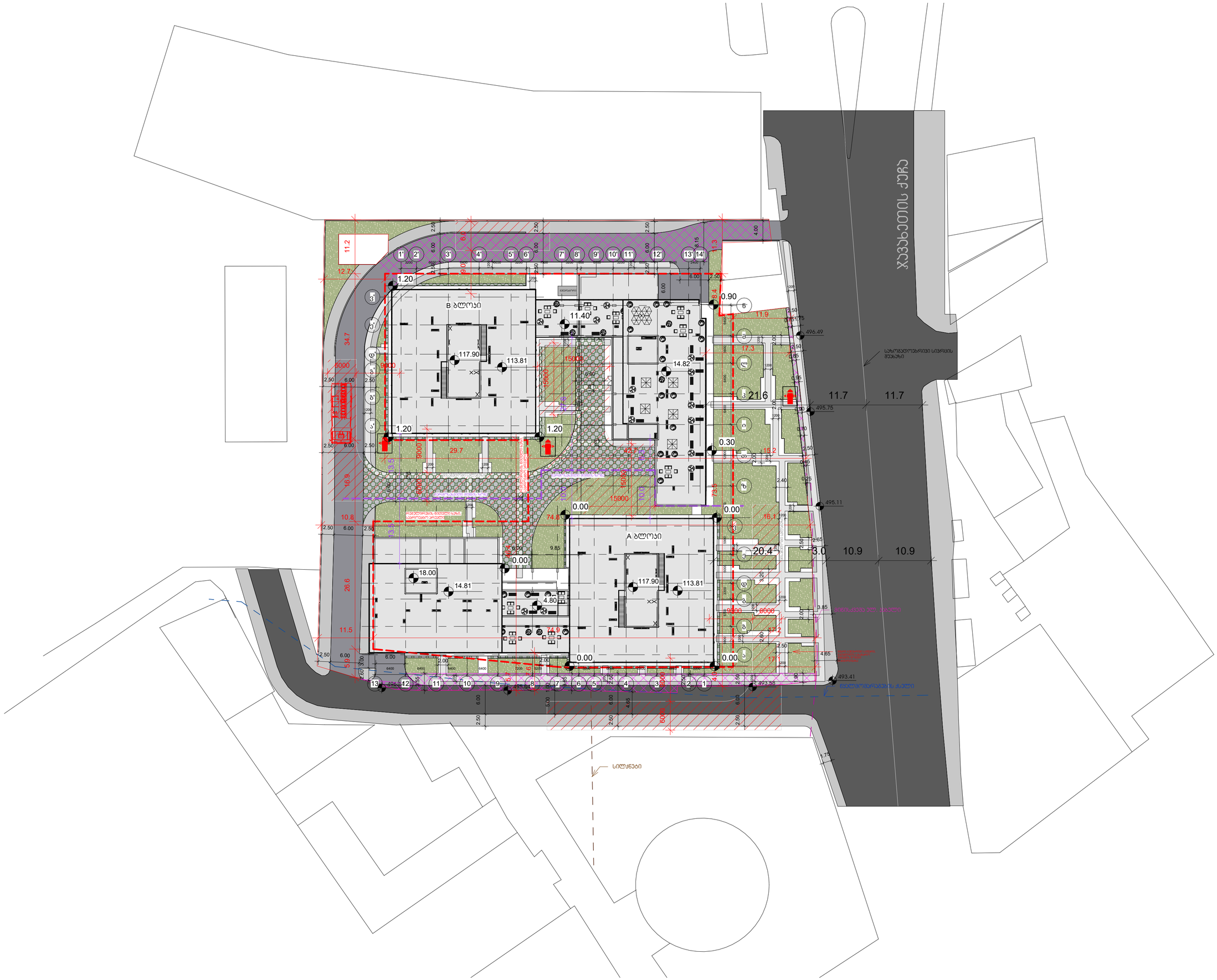
ჯავახეთის ქუჩა
A ბლოკი
B ბლოკი
117.90
113.81
14.82
11.40
14.81
18.00
4.80
სატროტუარი
ველოსიპედის ბილიკი
სატრანსპორტო ნაკადი
სატროტუარი
სატრანსპორტო ნაკადი
ველოსიპედის ბილიკი
სატროტუარი
საზღვაო ნაკადი
მწვანე ნარგავები
სატროტუარი
სატრანსპორტო ნაკად