№ 196 31 ივლისი 2026 წ.

დ ა ს კ ვ ნ ა

მწვანე ნარგავების (მერქნიანი მცენარეების) სახეობრივი მდგომარეობის, ხარისხობრივი შეფასების, გადარგვისა და გახარების შესახებ

2026 წლის 30 ივლისს მისამართზე: ქალაქი თბილისი, შალვა აფხაიძის III შესახვევი N12-ის ტერიტორიაზე (საკადასტრო კოდი: 72.12.05.027), რომლის ფართობია 279.00 მ^2 ,ხოლო მესაკუთრე შ.პ.ს „დნკკაპიტალ“ (საიდენთიფიკაციო ნომერი 405719021), მეტყევე-სპეციალისტის გიორგი კაპანაძის მიერ (მწვანე ნარგავების ხარისხობრივი შეფასების დასკვნის გამცემი უფლებამოსილი პირი, ექსპერტი) შემოწმდა მწვანე ნარგავების სახეობრივი მდგომარეობა და გაკეთდა მათი ხარისხობრივი შეფასება.

სულ ტერიტორიაზე განლაგებულია 8 ძირი ფოთლოვანი და წიწვოვანი მწვანე ნარგავი, მათ შორის 2 ძირი ხილ-კენკროვანია.

წარმოდგენილი გენგეგმის მიხედვით საპროექტო არეალში ფიქსირდება 6 ძირი მწვანე ნარგავი: N1,N2, N3, N6, N7 და N8.

წარმოდგენილი გენგეგიდან გამომდინარე დამკვეთს სურვილი აქვს მოჭრას 4 ძირი მწვანე ნარგავი: N1,N2, N3 და N6, მათ შორის 1 ძირი ხილ-კენკროვანია და 3 ძირი ზეხმელი მარადმწვანე კვიპაროსის ხეა.

წარმოდგენილი გენგეგმიდან გამომდინარე დამკვეთს აგრეთვე სურვილი აქვს გადარგოს იმავე საკადასტრო კოდზე 2 ძირი მწვანე ნარაგვი: N7 და N8, რომლებიც ჯანსაღია, სწორათ განვითარებული და ექვემდებარება გადარგვას და გახარებას.

დანარჩენ აღწერილ მწვანე ნარგავებს მესაკუთრე ამ ეტაპზე ადგილზე ტოვებს (N4 და N5).

ცხრილში მოცემულია ქალაქ თბილისში, შალვა აფხაიძის III შესახვევი N12-ის ტერიტორიაზე (საკადასტრო კოდი: 72.12.05.027), რომლის ფართობია 279.00 მ^2 მწვანე ნარგავების (მერქნიანი მცენარეების) სახეობები, ფიზიკური მდგომარეობა და დიამეტრები მიწის ზედაპირიდან 10 სმ სიმაღლეზე:

ცხრილი N 1

ხის №	მერქნიანი სახეობა	დიამეტრი მიწის პირიდან 10 სმ-ზე	ხის მდგომარეობა	შენიშვნა
1	2	3	4	5
1	მარადმწვანე კვიპაროსი - Cupressus sempervirens	29	ზეხმელი	არ ექვემდებარება გადარგვას და გახარებას

2	მარადმწვანე კვიპაროსი - Cupressus sempervirens	28	ზეხმელი	არ ექვემდებარება გადარგვას და გახარებას
3	მარადმწვანე კვიპაროსი - Cupressus sempervirens	28	ზეხმელი	არ ექვემდებარება გადარგვას და გახარებას
4	ჩვეულებრივი კაკალი - Juglans regia	42	ხმობადი	არ ექვემდებარება გადარგვას და გახარებას
5	ბალი - Prunus cerasus	39,5	ჯანსაღი	ხილ-კენკროვანი, არ ექვემდებარება გადარგვას და გახარებას
6	ბროწეული - Punica granatum	6-10	ჯანსაღი	ხილ-კენკროვანი, ექვემდებარება მოჭრას
7	მარადმწვანე კვიპაროსი - Cupressus sempervirens	6,3	ჯანსაღი	ექვემდებარება გადარგვას და გახარებას
8	მარადმწვანე კვიპაროსი - Cupressus sempervirens	11.5	ჯანსაღი	ექვემდებარება გადარგვას და გახარებას

მწვანე ნარგავების (მერქნიანი მცენარეების) ვიზუალური დათვალიერება განახორციელა გიორგი კაპანაძემ, რომელიც ქალაქ თბილისის მუნიციპალიტეტის მერის 2026 წლის 10 მარტის N1-186 ბრძანებით დარეგისტრირდა გარემოს დაცვის საქალაქო სამსახურის მონაცემთა ბაზაში მწვანე ნარგავების ხარისხობრივი შეფასებაზე დასკვნის გამცემ უფლებამოსილ პირად.

დანართი: 9 გვ , ტოპოგეგმა და მწვანე ნარგაობის (მერქნიანი მცენარეების) დასურათება მისი ნომერაციის მიხედვით.

შემსრულებელი : Giorgi Kapanadze 38001006370 Digitally signed by Giorgi Kapanadze Date: 2026.07.31 10:09:10 გიორგი კაპანაძე

მეტყევე-ექსპერტი: Tel: 593 10 28 44

ელ. ფოსტა: Giokapana14@gmail.com 595 00 00 49

1:



2:

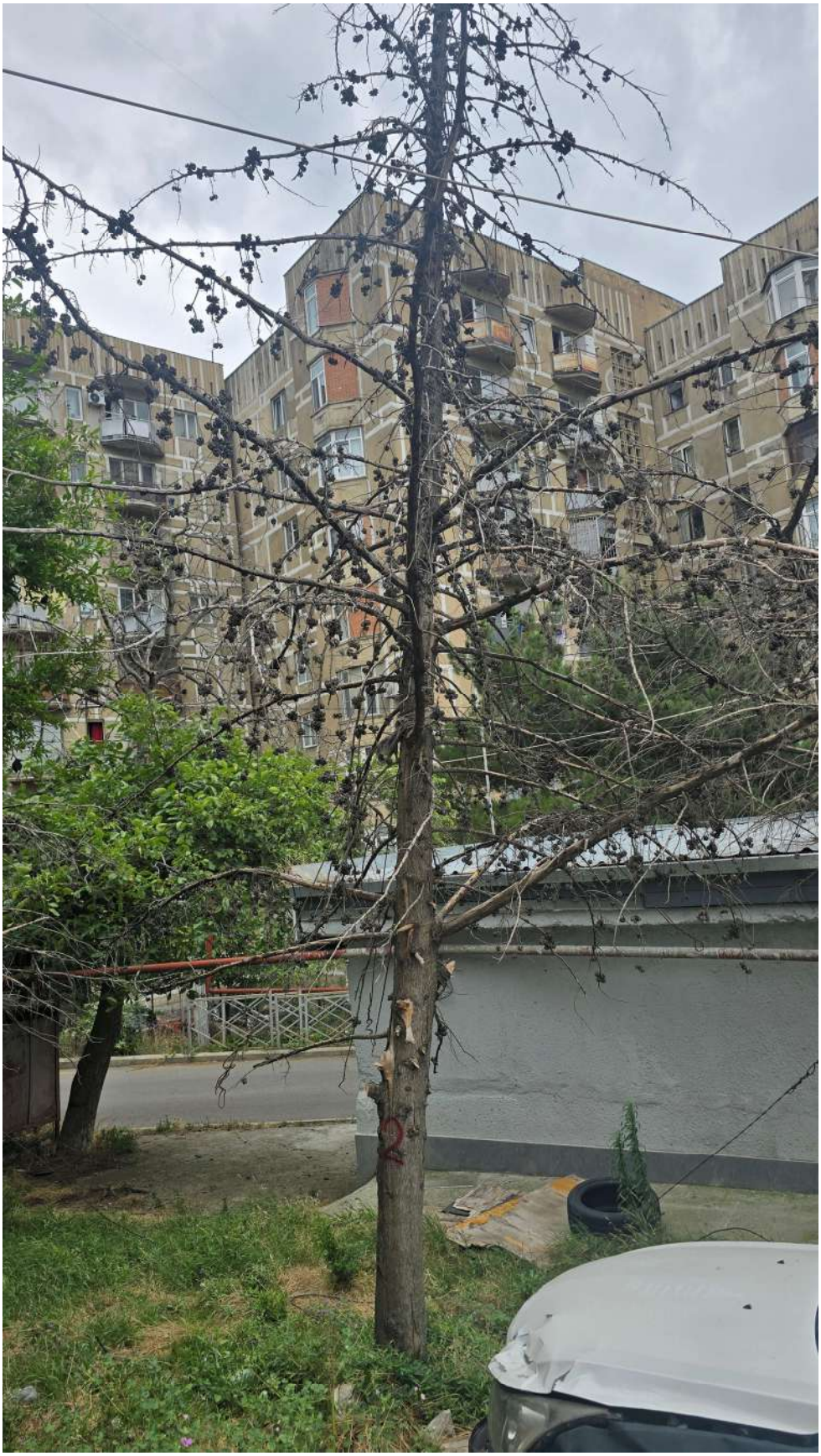

3:



4:

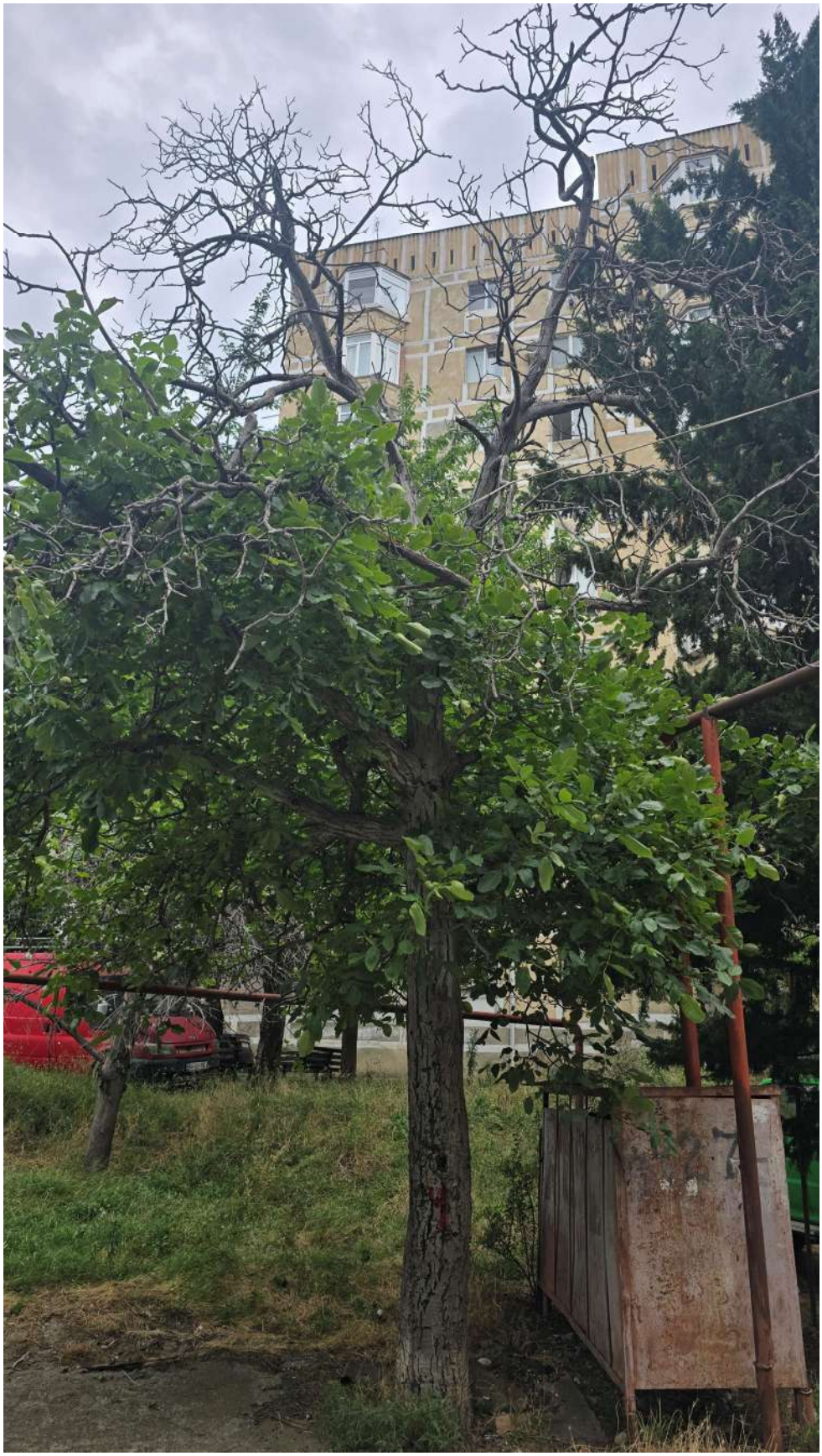

5:



6:



7:



8:



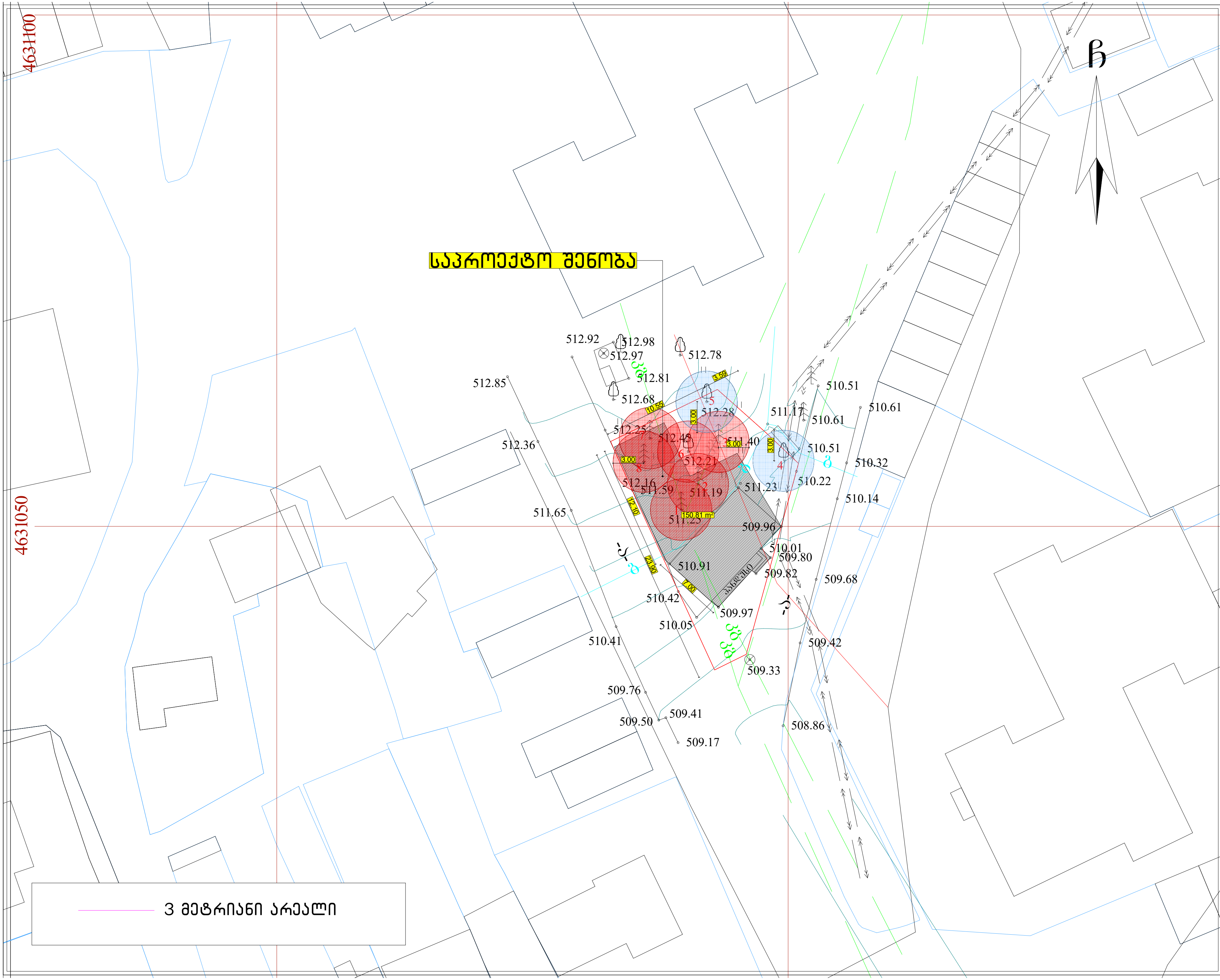

ფორმატი A-3	თბილისი 2026წ.	ფაილის სახელი
	დაკვეთა №	

შენობა ნაგებობის ფუნქცია:

მაღაზია

გენ-გეგმა მ 1:500

ტექ მაჩვენებლები

პირობითი ნიშნები:

- ნაკვეთის საზღვარი
- ჭრილის ხაზი
- არქიტექტურული ნიშნული

დამკვეთი :შპს ლნკკაპიტალ

ქალაქი თბილისი, შალვა აფხაიძის III შესახვევი, №12 (72.12 .05.027)

თარიღი		
კორექტირება		
№	კორექტირება	თარიღი
1		
2		
3		
4		
5		
6		

საპროექტო ორგანიზაცია

თანამდებობა	გვარი	ხელმოწერა
არქიტექტორი	დ.ომანაძე	[signature]
შეასრულა	დ.ომანაძე	[signature]

საპროექტო ლოგო	მისამართი
	ქ. თბილისი ც.დადიანის 90 ტელ : 599390104

თარაღი	.	
სტადია	ფორმატი	ფურცლები
პროექტი	A-3	A-000