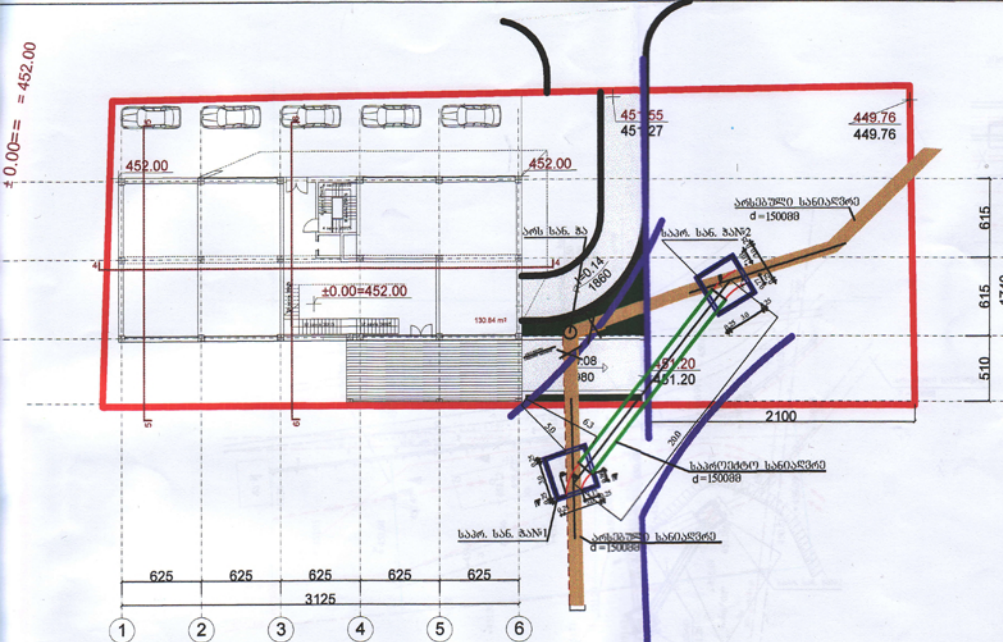

პირობითი აღნიშვნები

- საპრ. გადასალაგებელი სანიაღვრე
- არს. სანიაღვრე
- გასაუქმებელი სანიაღვრე
- საპრ. სანიაღვრე ჭა

თბილისის მერია
„სანიაღვრე [illegible] შ.პ.ს.“
შეთანხმებულია:
სამუშაოების წარმოებისას
გამოიძახეთ ჩვენი
წარმომადგენელი
ტ. 45-08-00
877 99-88-00
05 [illegible] 10წ.

შპს „თბილქალაქპროექტი“			
საინჟინრო ნაგებობათა სამმართველო			
ქ. თბილისში შპს „[illegible]“ [illegible] ნაკვეთზე გამავალი d=1500მმ სანიაღვრე მაგისტრალის გადატანის პროექტი			დავალება №
			12270/10
საპროექტო სანიაღვრე D=1500მმ კოლექტორის გეგმა			სტადია
			მ.პ.
თანამდებობა	ხელმოწერა	გვარი	ფურცელი
განყ. უფრ.		[illegible]	სბ-2
დაამუშავა		[illegible]	ფურც. რაოდ.
			მასშტაბი
			მ 1:250

თარიღი	ხელმოწერა	დედანის ინვ.
01.02.2010წ		№ 19

ქალაქ თბილისის მერია
ეკოლოგიისა და გამწვანების საქალაქო სამსახური
TBILISI CITY HALL
GREEN SPACES AND ECOLOGY DEPARTMENT

№ 12/118217-25

"14" 08 2012 წ.

შპს „იპოდრომი-2"ის და „იპოდრომი-3"ის დირექტორს
ალექსანდრე სამარგულიანს
მის. ქ. თბილისი, ალ.ყაზბეგის 24
ტელ: 577 77 76 44;

თქვენი 08.08.2012 წლის (№12/118217-25) განცხადების პასუხად, სადაც ითხოვთ კარტოზიას ქ. №6-ში თქვენს კუთვნილ ნაკვეთში, მშენებლობის განხორციელების მიზნით 3 ძირი ელდარის ფიჭვის მოჭრას დიამეტრით 28.3სმ, 26.1სმ და 48.4სმ, რომელთა საერთო აღდგენითი ღირებულება შეადგენს 840 (რვაასორმოცი) ლარს გაცნობებთ, რომ დაინტერესებული პირი ვალდებულია მოჭრის ნებართვის მისაღებად ქ. თბილისის მერიის ეკოლოგიისა და გამწვანების საქალაქო სამსახურში წარმოადგინოს მწვანე ნარგავების აღდგენითი ღირებულების გადახდის ქვითარი (საბიუჯეტო შემოსავლების სახაზინო კოდი-№300773292 ბანკის კოდი-TRESGE22), რომლის შემდგომაც გაიცემა ხის მოჭრის შესაბამისი ნებართვა.

პატივისცემით,

სამსახურის უფროსი გიორგი ქორქაშვილი

LTD West Travel

Address: Chonkadze str. 7, Tbilisi, Georgia
Phone: +(995 32) 2933100
Fax: +(995 32) 2922927
E-mail: info@wt.com.ge
Web: www.wt.com.ge

შპს ვესტ თრეველ

მისამართი: ქ.თბილისი, ჭონქაძის №7
ტელეფონი: +(995 32) 2933100
ფაქსი: +(995 32) 2922927
ელფოსტა: info@wt.com.ge
ვებსაიტი: www.wt.com.ge

N071

19.09.2012

ქ.თბილისის მერიის სსიპ არქიტექტურის სამსახურს

გაცნობებთ, რომ შპს "ვესტ თრეველი" (ს/კ205143824) თანახმაა, რათა კარტოზიას ქ. №6-ში მრავალბინიანი საცხოვრებელი სახლის პროექტი შეთანხმდეს შპს „აქსისის" მიერ განაცხადი № AR160270 -ში წარმოდგენილი პროექტის შესაბამისად.

შპს "ვესტ თრეველი"-ის
დირექტორი

/ლევან გოგია/

25.09.2012

ქ.თბილისის მერიის სსიპ არქიტექტურის სამსახურს

გაცნობებთ, რომ შპს "აკვალაინი" (ს/კ 205124435) თანახმაა, რათა კარტოზიას ქ. №6-ში მრავალბინიანი საცხოვრებელი სახლის პროექტი შეთანხმდეს შპს „აქსისის" მიერ განაცხადი № AR160270 -ში წარმოდგენილი პროექტის შესაბამისად.

შპს "აკვალაინი"-ის

დირექტორი /ვახტანგ მესხი/

AXIS

შპს აქსისი

№ 8/01-58

19.09.2012

ქ.თბილისის მერიის სსიპ არქიტექტურის სამსახურს

გაცნობებთ, რომ შპს "აქსისი" თანახმაა, რათა კარტოზიას ქ. №6-ში მრავალბინიანი საცხოვრებელი სახლის პროექტი შეთანხმდეს განაცხადი № AR160270 -ში წარმოდგენილი პროექტის შესაბამისად.

შპს "აქსისი"-ს

გენერალური დირექტორი /გიორგი კაპანაძე/

საქართველო, თბილისი 0177, ყაზბეგის ბაგზისი 24
ტელ: (995 32) 475 123; (995 32) 24 17 17
ფაქსი: (995 32) 24 17 18;
www.axis.ge

ქ. თბილისის მერიის სსიპ არქიტექტურის სამსახურს

გაცნობებთ, რომ მე **მზია მახარაძე** (დაბადებული **08.04.1974 წ** პირადი **№61004041407**) თანახმა ვარ, რატა კარტოზიას ქ. №6-ში მრავალბინიანი საცხოვრებელი სახლის პროექტი შეთანხმდეს შპს **"აქსისი"**-ს მიერ, განაცხადის №AR160270-ში, წარმოდგენიული პროექტის შესაბამისად.

მზია მახარაძე / მზია მახარაძე /

21.09.2012 წ.

ორი ათას თორმეტი წლის ***ოცდაერთი სექტემბერი*** *მე, საქართველოს ნოტარიუსი, მაია კახიძეს, რომლის სანოტარო ბიურო მდებარეობს მისამართზე: ქ. ქობულეთი, დ. აღმაშენებლის გამზირი №99, ვამოწმებ,* ***მზია მახარაძის*** *(დაბადებული* ***08.04.1974 წ. ქობულეთი,*** *პირადი* ***№61004041407*** *მცხოვრები* ქობულეთი, სოფელი ხუცუბანი) *ხელმოწერის ნამდვილობის დადასტურებას რომელიც წარმოდგენილია ერთ ცალად. ხელმოწერა შესრულებულია პირადად მის მიერ ჩემი თანდასწრებით. მისი ვინაობა დადგენილია, ქმედუნარიანობა შემოწმებულია. მე, საქართველოს ნოტარიუსი, მაია კახიძე, ვამოწმებ არა შინაარს, არამედ მხოლოდ იმას, რომ წინამდებარე ხელმოწერა ეკუთვნის ზემოთაღნიშნულ მოქალაქეს*

გადახდილია სახელმწიფო, სანოტარო მოქმედებათა შესრულებისათვის სახელმწიფოსა და საქართველოს ნოტარიუსთა პალატისათვის დადგენილი საფასურის საქართველოს მთავრობის დადგენილებისა (29 დეკემბერი 2011 წელი №507), 31-ე მუხლის შესაბამისად და 2 ლარი და ასევე სანოტარო მოქმედების ელექტრონულ სანოტარო რეესტრში რეგისტრაციის საფასური, სანოტარო მოქმედებათა შესრულებისათვის სახელმწიფოს შესახებ საქართველოს კანონის 39-ე მუხლის შესაბამისად 2 ლარი, სულ გადახდილია 4 ლარი.

ნოტარიუსი: _____ *მ. კახიძე*

სანოტარო მოქმედების რეგისტრაციის ნომერი	N121019407
სანოტარო მოქმედების რეგისტრაციის თარიღი	21.09.2012 წ
სანოტარო მოქმედების დასახელება	ხელმოწერის ნამდვილობის დამოწმება
ნოტარიუსი	მაია კახიძე
სანოტარო ბიუროს მისამართი	ქობულეთი,დ. აღმაშენებლის გამზირი 99.
სანოტარო ბიუროს ტელეფონი	26 -- 80 -- 51.
სანოტარო მოქმედების ინდივიდუალური ნომერი	01064474017212

სანოტარო მოქმედებისა და სანოტარო აქტის შესახებ ინფორმაციის (მისი შექმნის, შეცვლის და/ან გაუქმების შესახებ) მიღება–გადამოწმება შეგიძლიათ საქართველოს ნოტარიუსთა პალატის ვებ–გვერდზე: www.notary.ge ასევე შეგიძლიათ დარეკოთ ტელეფონზე: +995(32) 2 66 19 18