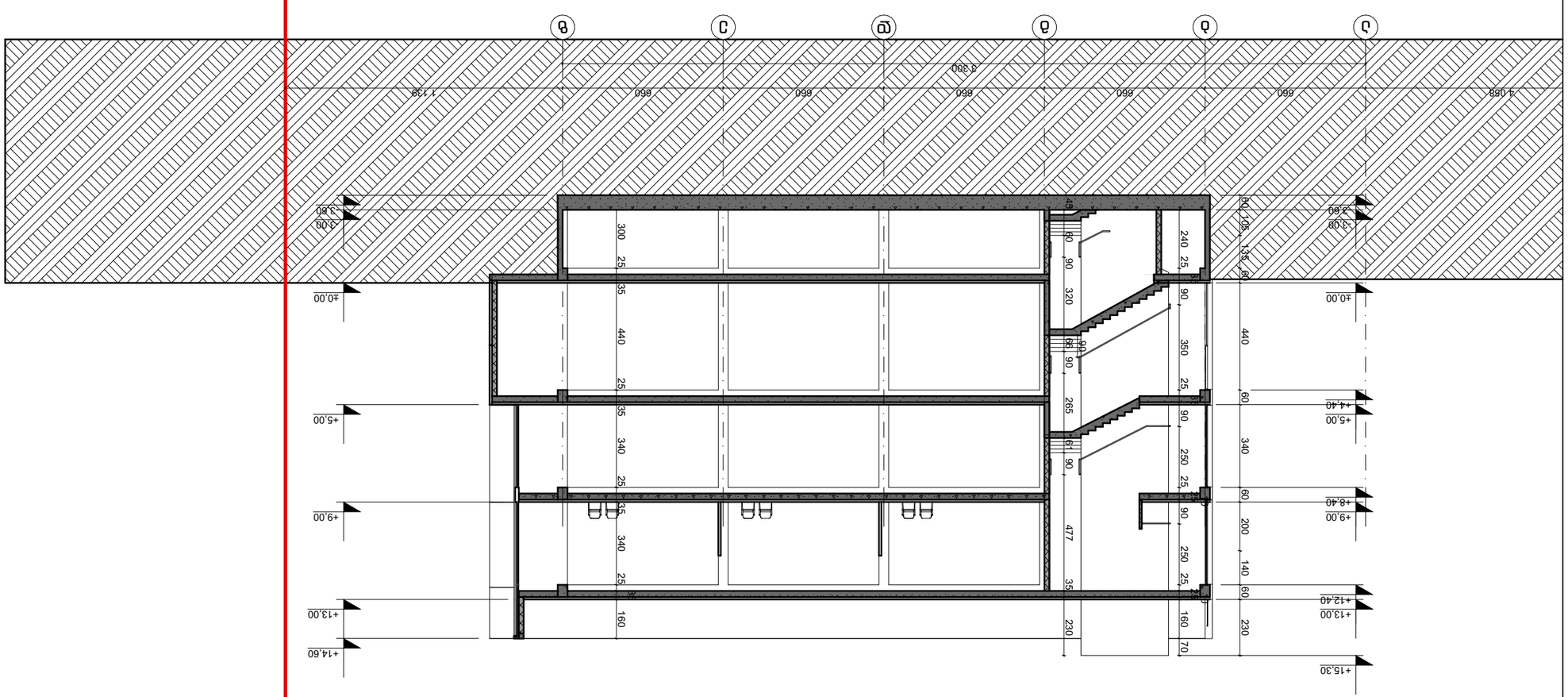

ЗАМЕРЫ 1-1 1:200

ЗАКАЗЧИК ЭКСПЕРТИЗЫ:	
ЗАМЕРЫ ВЫПОЛНЕНЫ ОРГАНИЗАЦИЕЙ:	ООО «ПРОЕКТНАЯ ГРУППА ЭКСПЕРТ», ЗАО «ЭНЕРГОСБЕРЕЖЕНИЕ», ЗАО «ЭНЕРГОСБЕРЕЖЕНИЕ» ЦЭНТР ЭНЕРГОЭФФЕКТИВНОСТИ ЗДАНИЙ 03/072
ОБЪЕКТ: client company:	Б/Э 01.19.21.003.109
ЗАКАЗЧИК:	
ЗАМЕРЫ ВЫПОЛНИЛ:	Цыбенко Д.А.
ПРОВЕРИЛ:	Ст. инженер ПТО
ЗАМЕРЫ ПРОВЕРИЛ:	Гл. инженер
ГИП:	Ст. инженер ПТО
ГАП:	
Company name:	L.T.D. JD studio; ID: 4001455589
Архитектурное решение выполнено:	Т.А.Ш. "ЭЭ Шэйпинг" ID: 4001455589

GD Шэйпинг

Бангладеш, Дхака, Б. Дхакшин, ул. Дханмонди, N 17
Дом 1, Квартира 4

Бангладеш Шэйпинг Сити

Замеры 1-1

Drawing Scale	1:200
Date	2026
Project Status	Page
Замеры выполнены в соответствии с	---

Drawing Scale:	1:200
Date:	2026
Project Status:	Page
Замеры выполнены в соответствии с	---

Замеры 1-1

Бангладеш Шэйпинг Сити

Address

GD Шэйпинг

Job Title

Замеры выполнены:

Заказчик экспертизы:

Замеры выполнены организацией: ООО «Проектная группа Эксперт», ЗАО «Энергосбережение», ЗАО «Энергосбережение» Центр энергоэффективности зданий 03/072

Объект: client company: Б/Э 01.19.21.003.109

Замеры выполнил:	Цыбенко Д.А.
Проверил:	Ст. инженер ПТО
Замеры проверил:	Гл. инженер
Гип:	Ст. инженер ПТО
Гап:	
Company name:	L.T.D. JD studio; ID: 4001455589
Архитектурное решение выполнено:	Т.А.Ш. "ЭЭ Шэйпинг" ID: 4001455589

Заказчик экспертизы:

Замеры выполнены организацией: ООО «Проектная группа Эксперт», ЗАО «Энергосбережение», ЗАО «Энергосбережение» Центр энергоэффективности зданий 03/072

±0.00=443.00

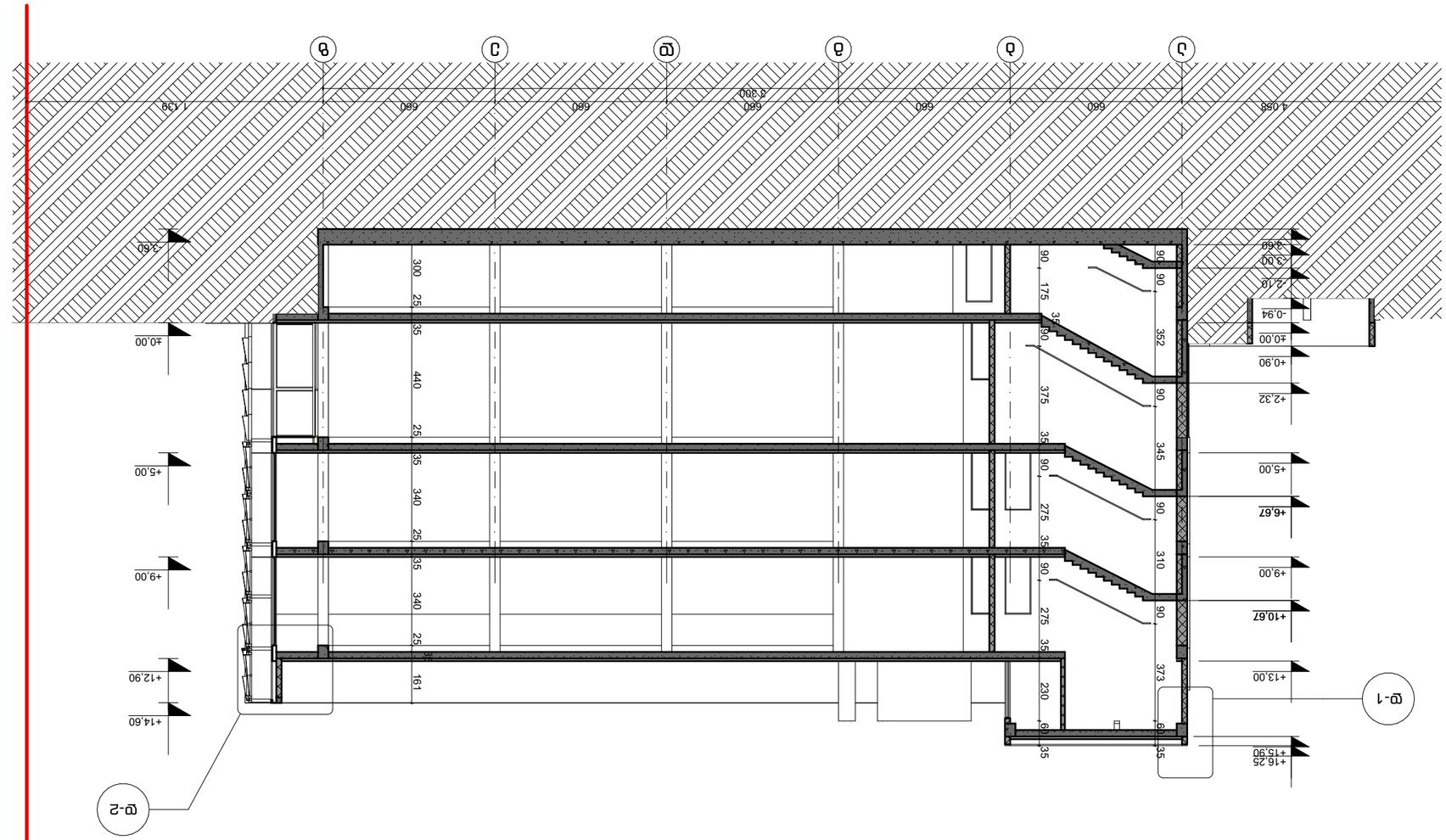

ЗАМЕРЕН 2-2 1:200

Заявител:	"Общински пазари" ЕАД
Проектант:	"Ди Ел Ес Студио" ЕООД
Съавтори:	арх. Ивайло Стоянов Ангелов, рег. № 0172 АС арх. Ивайло Стоянов Ангелов, рег. № 0172 АС
Обект:	Реконструкция и преустройство на Централна градска част, Западен парк, Източна част, Централна част, Западна част, Северна част, Южна част, Централна част, Западна част, Северна част, Южна част, Централна част, Западна част, Северна част, Юж

პირობითი აღნიშვნები:

ჭრილი 3-3 1:200

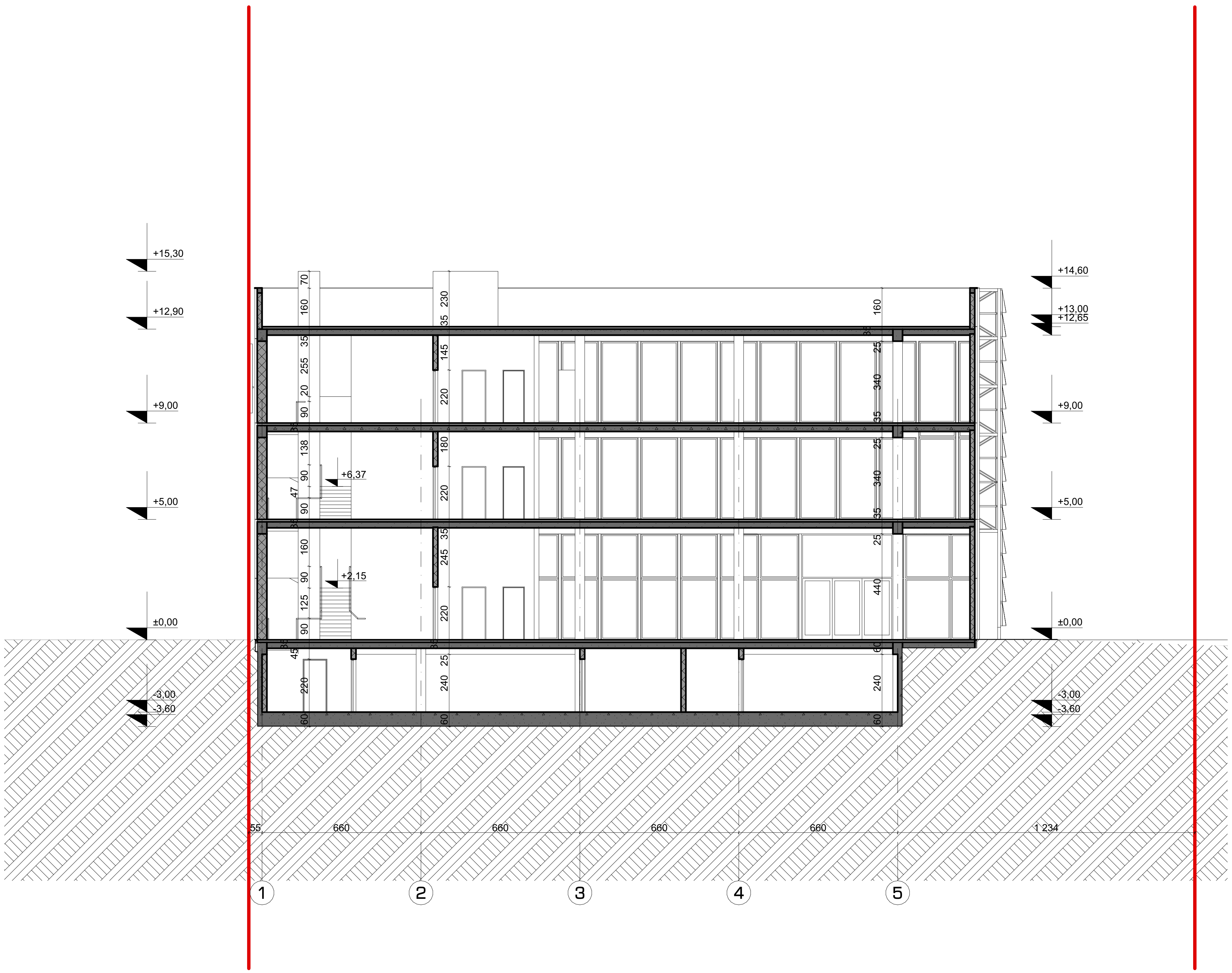

შენიშვნები:

ზომები მოცემულია სანტიმეტრებში
ნიშნულები მოცემულია მეტრებში

±0.00=443.00

პროექტის დასახელება
Job Title

მაღაზია

Address

მისამართი:

ქალაქი თბილისი, გზატკეცილი კახეთი, კოსმონავტების სკვერის მიმდებარედ, ნაკვეთი 03/072

დამკვეთი:
client company: ს/კ 01.19.21.003.109

პოზიცია	სახელი/გვარი	ხელმოწერა
დირექტორი:	თ. დათებაშვილი	
მთ. არქიტექტორი:	თ. დათებაშვილი	
პრ. ავტორი:	თ. დათებაშვილი	
შეასრულა:	გ. გვანცელაძე	
შეამოწმა:		

საპროექტო ორგანიზაცია: შ.პ.ს. "ჯდ სტუდიო" ID; 400145589
Company name: LTD JD studio; ID; 400145589

GD სტუდიო

ნაძალადევის რაიონი, ე. მანჯგალაძის ქუჩა, N 17
თბილისი, საქართველო

ნახაზის დასახელება:

ჭრილი 3-3

მასშტაბი: Drawing Scale	1:200	ფურცლის ზომა
Date თარიღი:	2026	A_3
პროექტის სტატუსი Project Status	გვერდი Page	გვერდების რაოდენობა Pages
პროექტის შეთანხმება	14	--

ტიპური ჭრილი 1:20 სარდაფის იატაკის კონსტრუქციის და ასანგრძივებელი ბადის

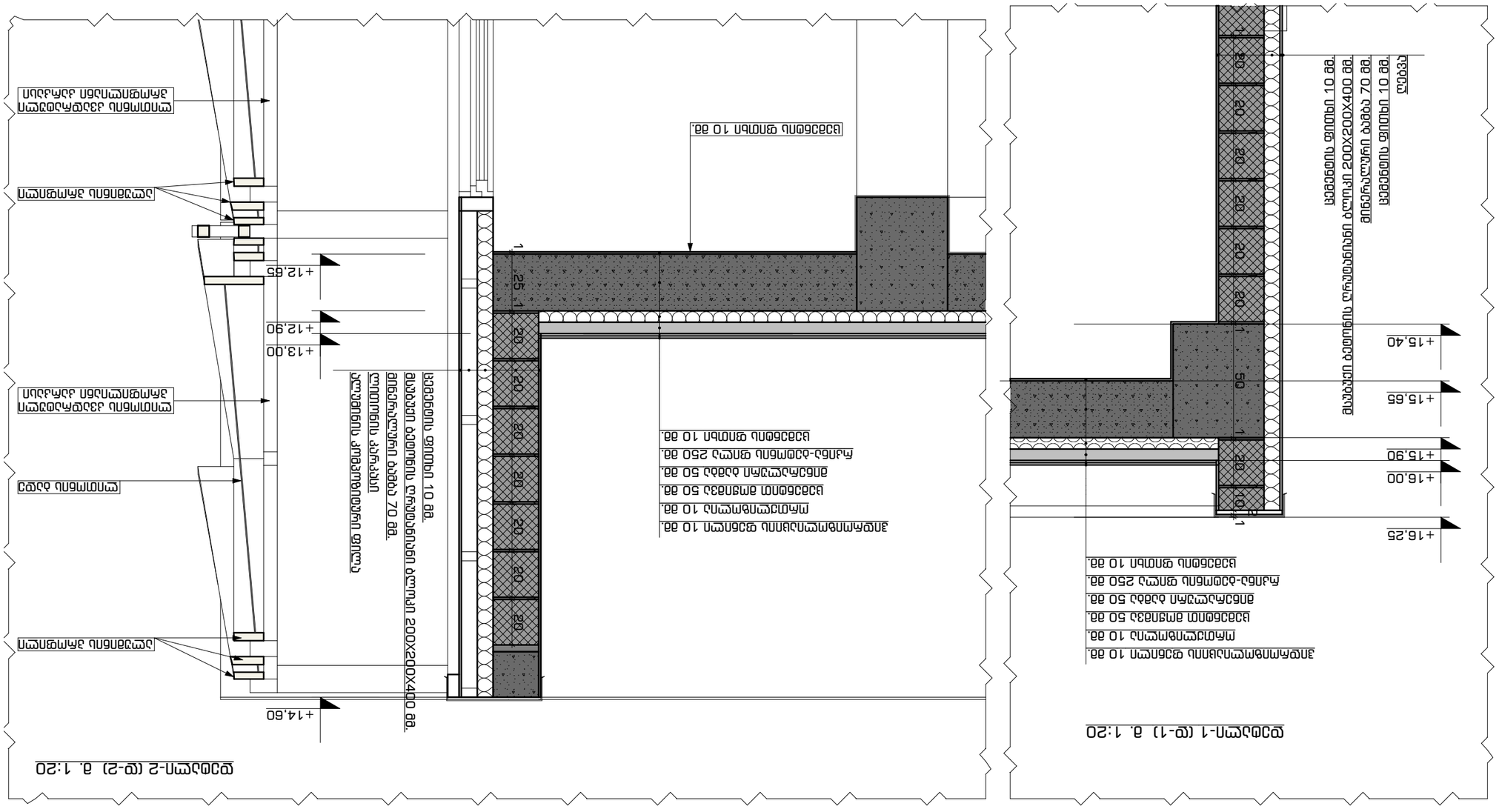

ტიპური ჭრილი სარდაფის იატაკის კონსტრუქციის და ასანგრძივებელი ბადის 1:20

ანოტაციის აღნიშვნის ნუსხა:

ნახაზის დასახელება:

ტიპური ჭრილი სარდაფის იატაკის კონსტრუქციის და ასანგრძივებელი ბადის

ობიექტის მისამართი:
ქ. თბილისი, ისანი-სამგორის რაიონი, გლდანის მე-3 მასივი, კვარტალი N 17

დამკვეთი:
შპს "ჯი დი ეს სტუდიო"

ობიექტის დასახელება:
GD სამედიცინო

პროექტის სტადია:	პროექტი
ნახაზის ნომერი:	15
ნახაზის დასახელება:	ტიპური ჭრილი სარდაფის იატაკის კონსტრუქციის და ასანგრძივებელი ბადის
მასშტაბი:	1:20
თარიღი:	2026
ფურცლის ზომა:	A3
ავტორი:	
ხელმძღვანელი:	
კონტროლი:	
დირექტორი:	

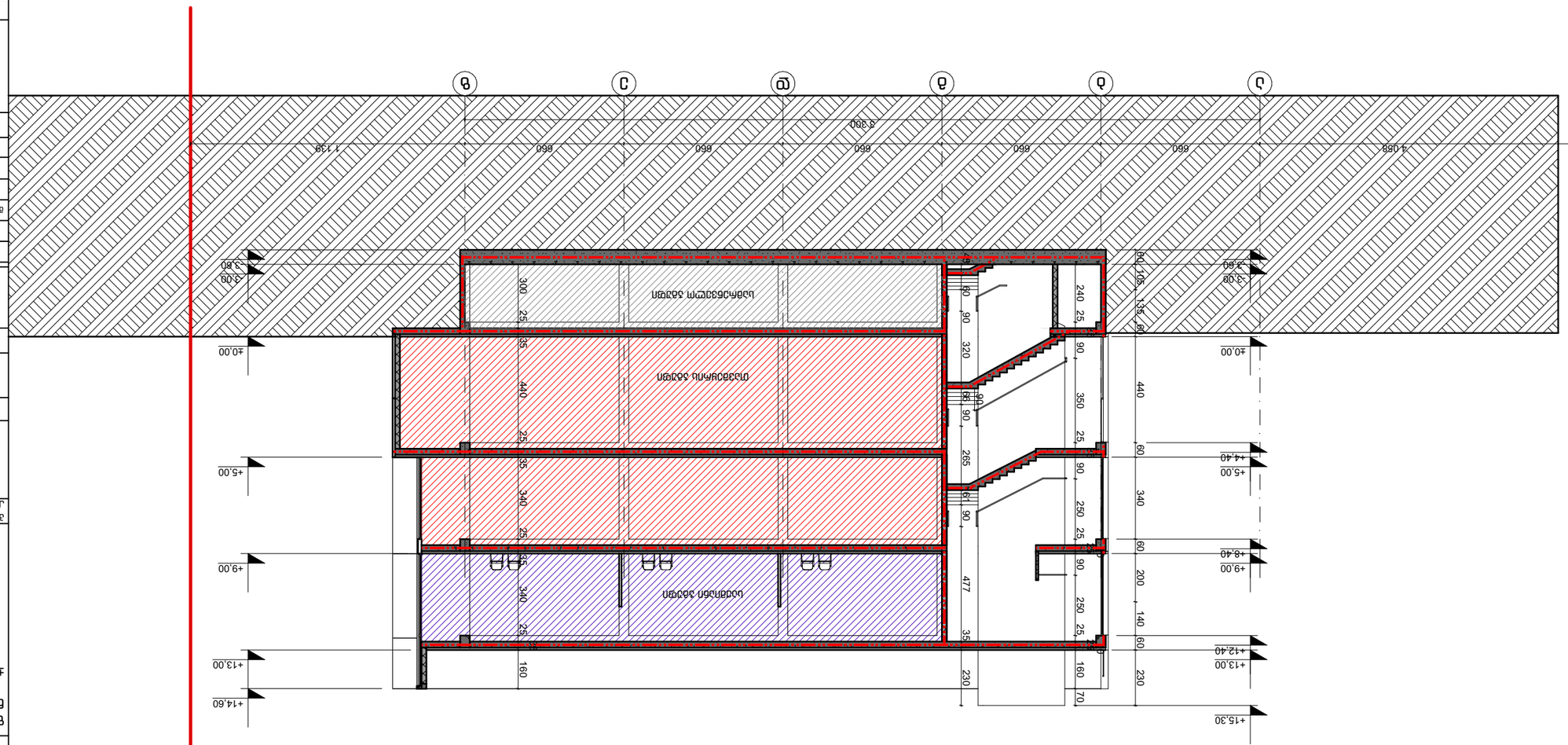

ЗАМЪРСЕН 1-1

1:200

Забележки:	
Проектант:	Димитър Стоянов Димитров
Съгласувал:	
Проектант:	инж. Димитър Стоянов Димитров
Съгласувал:	
Проектант:	
Съгласувал:	
Проектант:	
Съгласувал:	
Проектант: