არსებული სახე



ფოტომონტაჟი

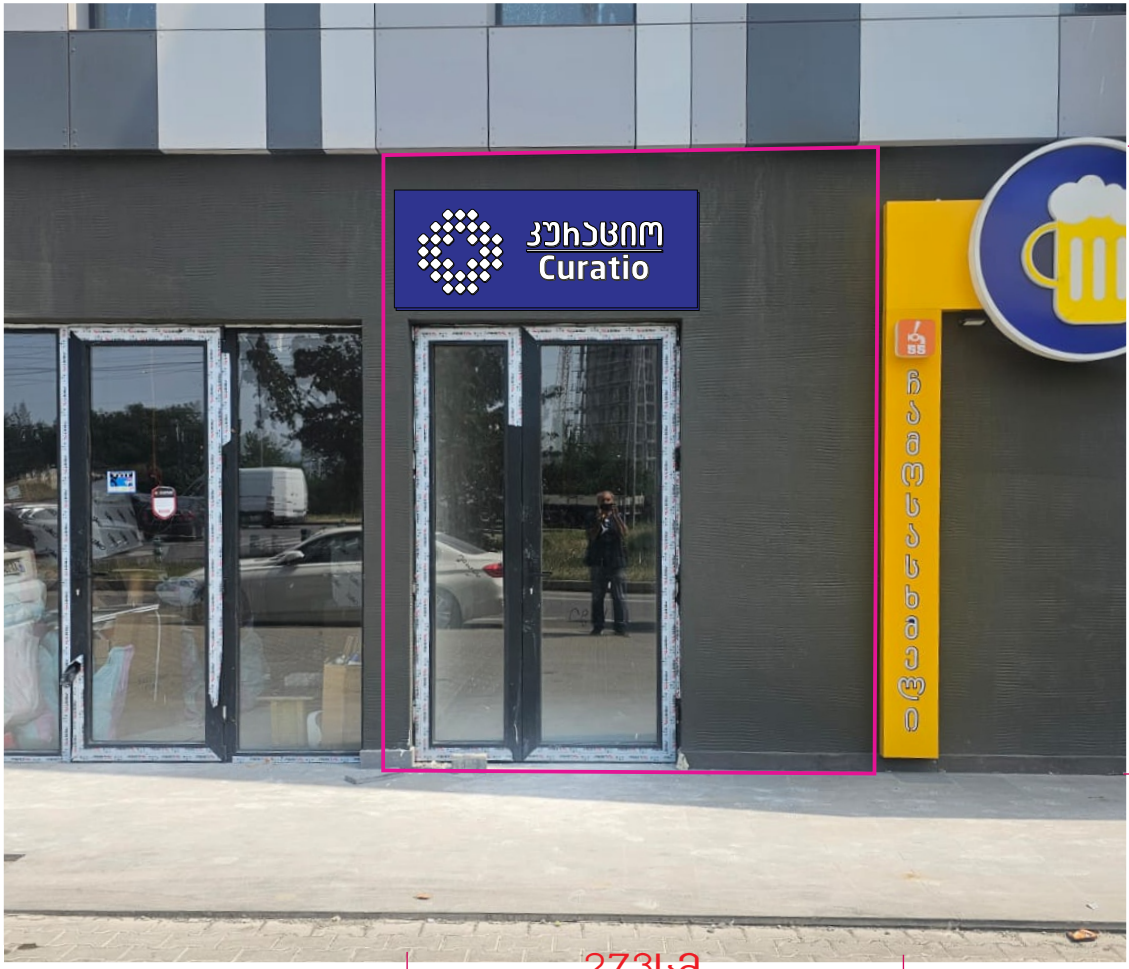

საპროექტო ფართის ფასადის ფართობი შეადგენს 2.73მ x 3.52მ = 9.6 მ²
სარეკლამო აბრების ფართობი შეადგენს 0.7მ x 1.8მ= 1.26 მ²

რაც საპროექტო ფასადის ფართობის 13.125%-ს შეადგენს
დანარჩენი ფართობი 86.875 %

ზომები და მასალები





რკინის მილკვადრატის [20მმ/20მმ] ჩარჩოზე დაშურუპებული დიბონდი

ლიგო განათებული მოცულობითი ასოები [სისქე 3.5სმ]

აბრების სისქე: 9სმ
განათება: შუქდიოდის ლენტა
კვების წყარო: ტრანსფორმატორი220ვ/12ვ 100ვატი