გენგეგმა მ 1:200

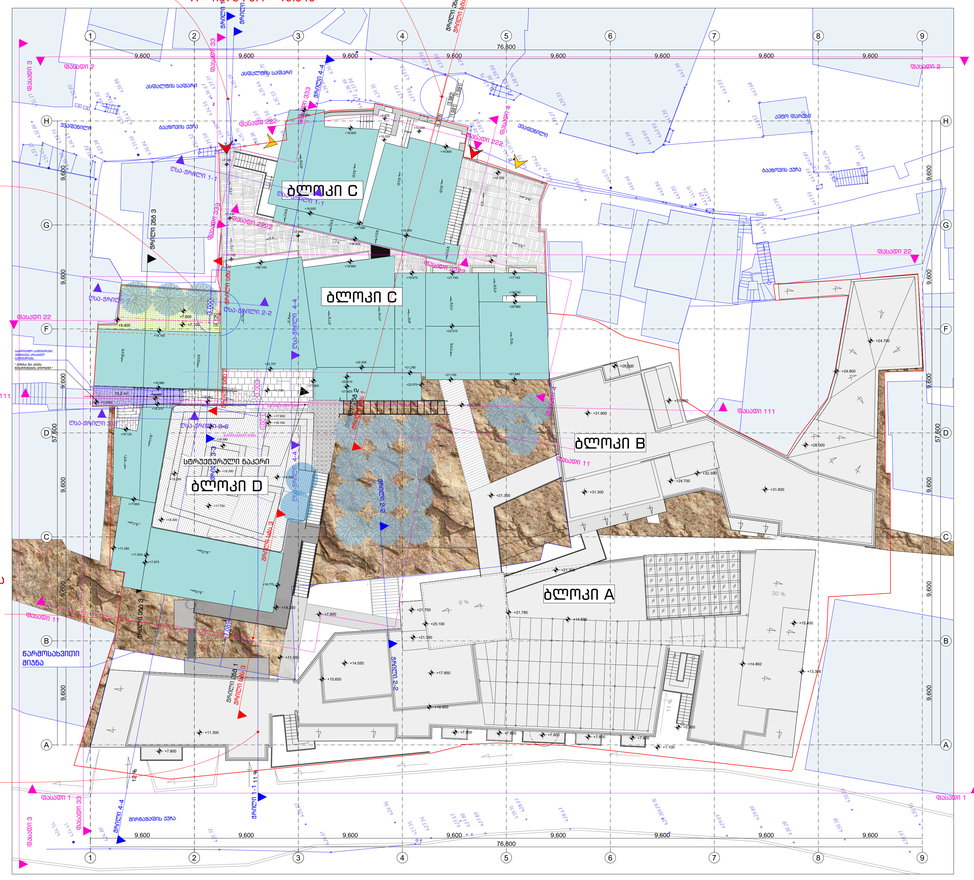

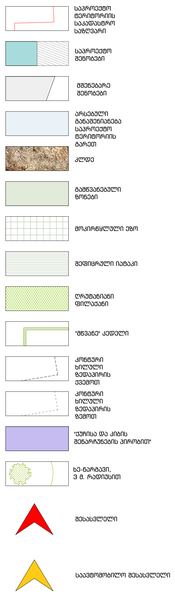

ჭრილი სბს 2

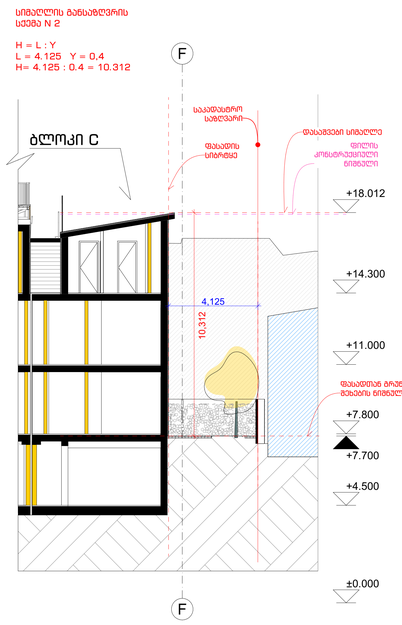

ჭრილი სბს 3

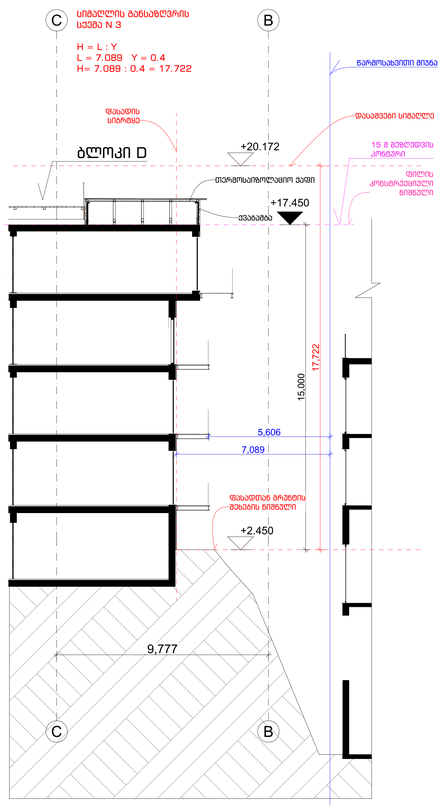

მ 1:100

მ 1:100

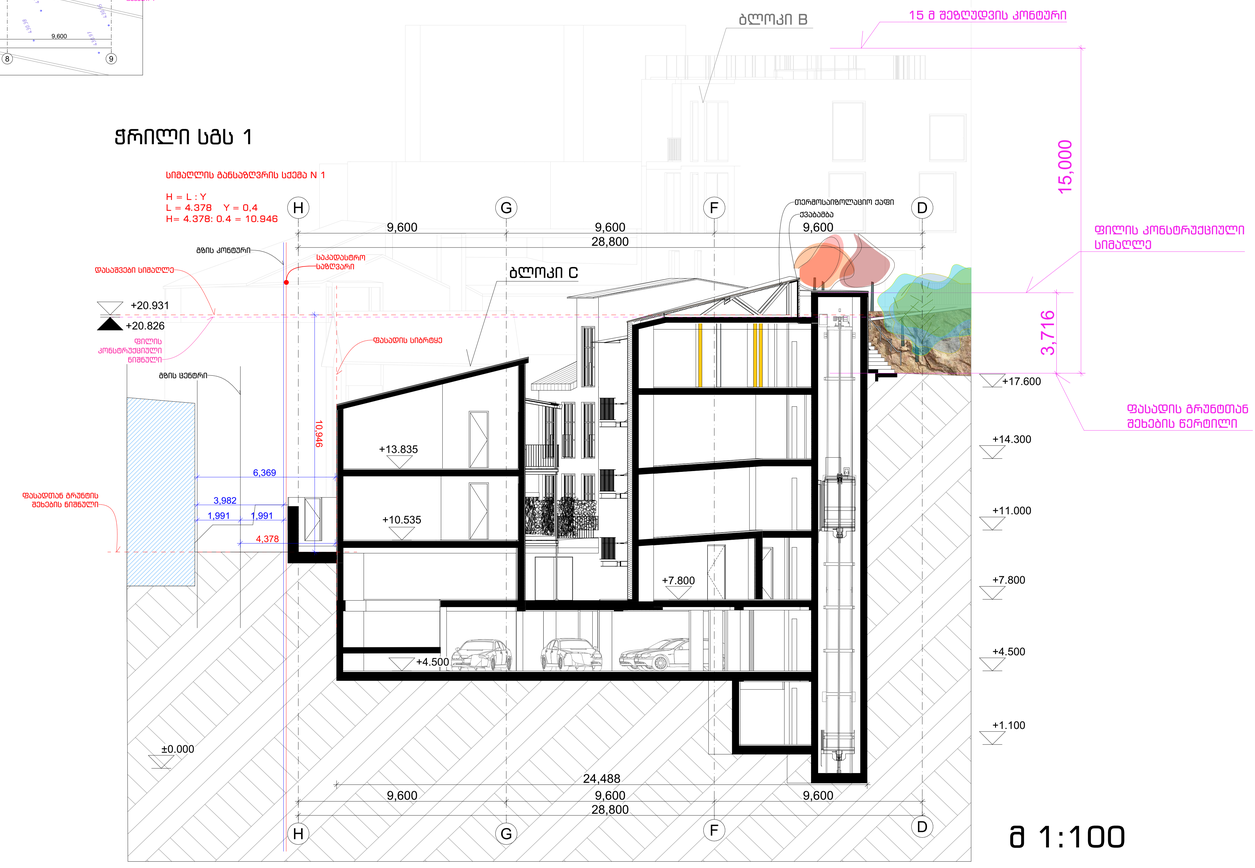

მ 1:100



საორიენტაციო გეგმა მ 1:300

XYZ construction
6 d. mirtskhulava street
0179 tbilisi, georgia
phone: +995 32 2231246
mail: xyz@xyz.com.ge
www.xyzconstruction.com.ge

მისამართი:

ქ.თბილისი. მ.შაფის N12; გ.ბაბაზვის N9-ა

ს.კ 01.81.02.181.071

ზომები მოცემულია მილიმეტრებში

სტადია არქიტექტურა

ზოგადი შენიშვნები:
1 . ნახაზი მომზადებულია ისაბვდომობის ეროვნული სტანდარტების მიხედვით
2 . იატაკის ზედაპირები მოეწყობა ისე, რომ იქნება მდგრადი, მყარი და არასრიალა.
3 . ბანათების ელექტრო სამართავები, ჩამრთველები და დენსართები, ტემპერატურის მარეგულირებლების სამართავები, წყალსადენი სისტემების მოწყობილობების მარეგულირებლები და დაშსავი , ორმხრივი საკომუნიკაციო სისტემების სამართავები მოეწყობა სტანდარტების 3109-ე ევთიპის შესაბამისად.
4 . იატაკის ზედაპირი იქნება ბეტონის ან სხვა არანვადი მასალის.

+0.000 = +428.3

დამკვეთი:
შპს. " ემ. სი. აი. პროჯექტ "

სასტუმროს პროექტი

ნახაზი:

სიმაღლის განსაზღვრის სქემა

პრ.ავტ.	ლ. ლომინაშვილი
პრ.ავტ.	ა. კაჭკაჭიშვილი
არქიტ.	ხ.ბერულავა
შეამოწმა	ა. კაჭკაჭიშვილი
საავტორო უფლებები	xyz construction
თარიღი	06.08.2026
ფორმატი	A0

მასშტაბი

1:100

1:200

რევიზია ფურცელი

A-600

ჭრილი 4-4

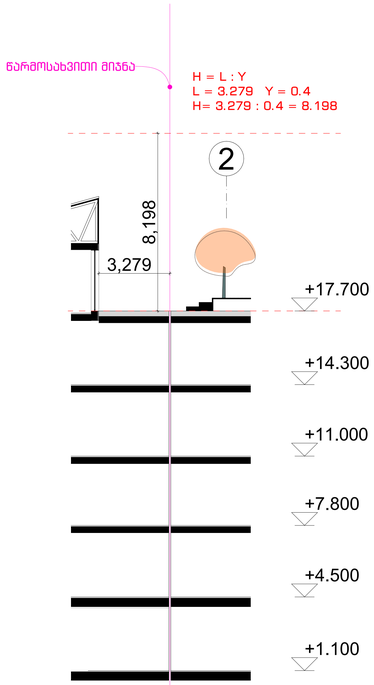

ჭრილი 3-3

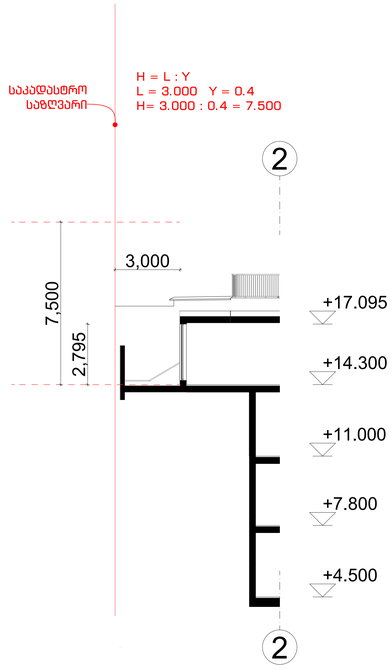

ჭრილი 2-2

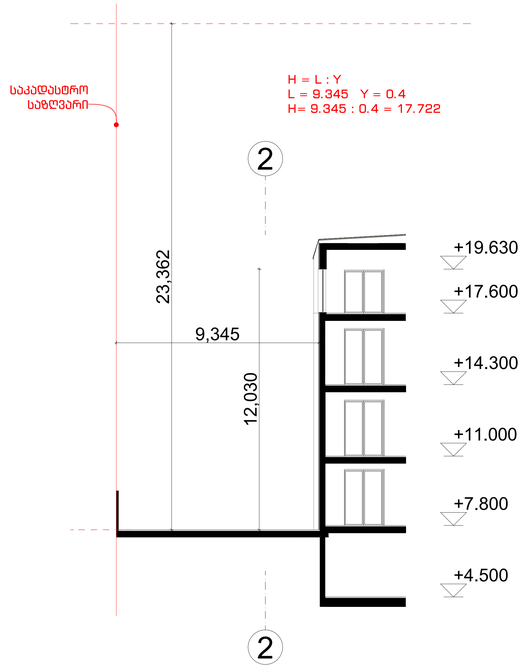

ჭრილი 1-1

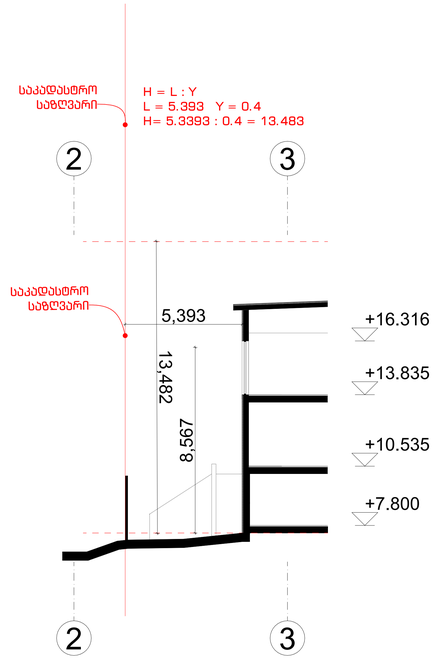

მ. 1:100



საორიენტაციო გეგმა

მ. 1:300

XYZ construction

6 d. mirtskhulava street
0179 tbilisi, georgia
phone: +995 32 2231246
mail: xyz@xyz.com.ge
www.xyzconstruction.com.ge

მისამართი:

ქ.თბილისი. მ.შაფის N12;
გ.ბაბაზოვის N9-ა

ს.კ 01.81.02.181.071

ზომები მოცემულია მილიმეტრებში

სტადია არქიტექტურა

ზოგადი შენიშვნები:
1 . ნახაზი მომზადებულია ისაწვდომობის ეროვნული სტანდარტების მიხედვით
2 . იატაკის ზედაპირები მოეწყობა ისე, რომ იქნება მდგრადი, მყარი და არასრიალა.
3 . განათების ელექტრო სამართავები, ჩამრთველები და დენსართები, ტემპერატურის მარეგულირებლების სამართავები, წყალსადენი სისტემების მოწყობილობების მარეგულირებლები და დამცავი , ორმხრივი საკომუნიკაციო სისტემების სამართავები მოეწყობა სტანდარტების 3ᲘᲓ-Ე ᲖᲔᲗᲘᲡ შესაბამისად.
4 . იატაკის ზედაპირი იქნება ბეტონის ან სხვა არაწვადი მასალის.

+0.000 = +428.3

დამკვეთი:
შპს. " ემ. სი. აი. პროჯექტ "

სასტუმროს პროექტი

ნახაზი:

ღიობის სიმაღლის ანგარიში

პრ.ავტ. ლ. ლომინაშვილი
პრ.ავტ. ა. კაჭკაჭიშვილი
არქიტ. ხ.ბერულავა
შეამოწმა ა. კაჭკაჭიშვილი
საავტორო უფლებები xyz construction

თარიღი	06.08.2026
ფორმატი	A0

მასშტაბი

1:100

რევიზია ფურცელი