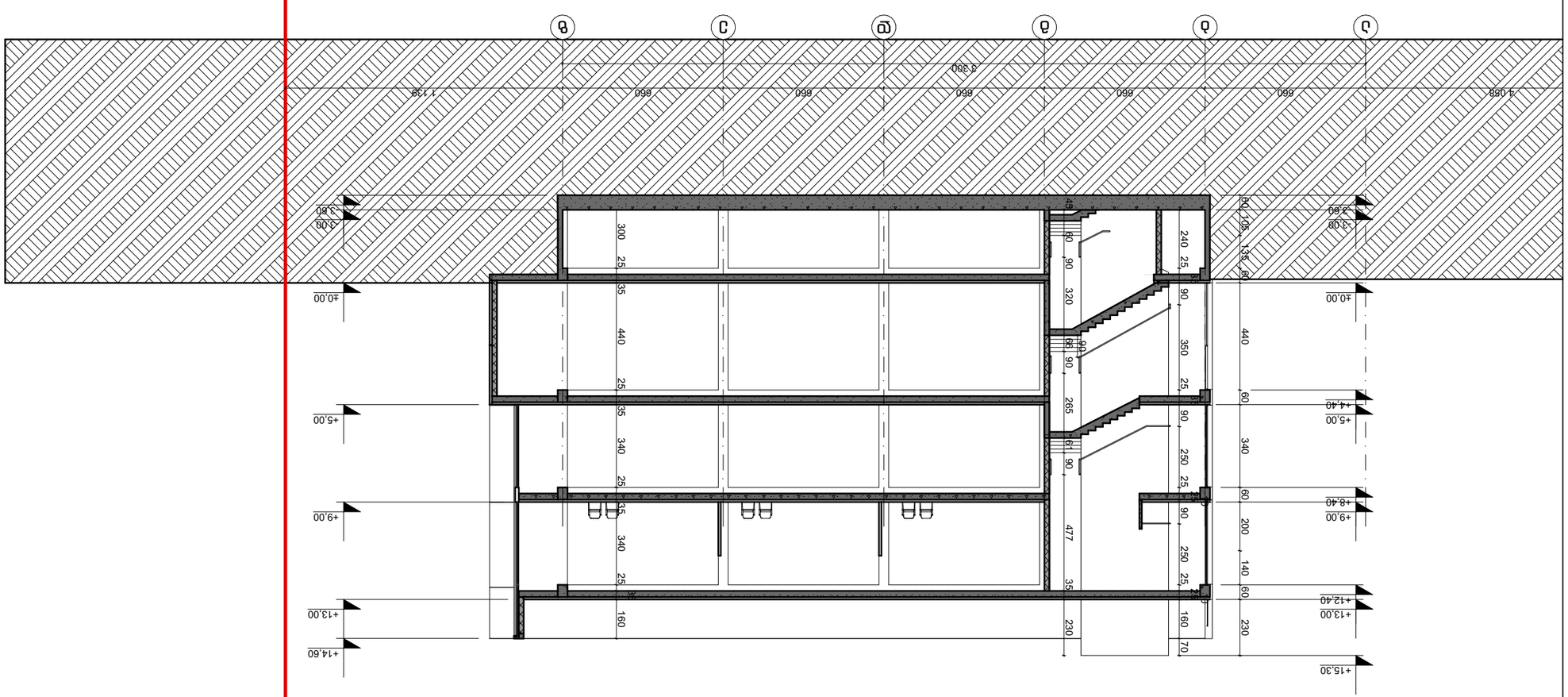


# ЗАМЕРЫ 1-1 1:200

| | |
|---|---|
| ЗАКАЗЧИК ЭКСПЕРТИЗЫ: | |
| ЗАМЕРЫ ВЫПОЛНЕНЫ ОРГАНИЗАЦИЕЙ: | ООО «ПРОЕКТНАЯ ГРУППА ЭКСПЕРТ», ЗАО «ЭНЕРГОСБЕРЕЖЕНИЕ», ЗАО «ЭНЕРГОСБЕРЕЖЕНИЕ» ЦЭНТР ЭНЕРГОЭФФЕКТИВНОСТИ ЗДАНИЙ 03/072 |
| ОБЪЕКТ: client company: | Б/Э 01.19.21.003.109 |
| ЗАКАЗЧИК: | |
| ЗАМЕРЫ ВЫПОЛНИЛ: | Цыбенко Д.А. |
| ПРОВЕРИЛ: | Ст. инженер ПТО |
| ЗАМЕРЫ ПРОВЕРИЛ: | Гл. инженер |
| ГИП: | Ст. инженер ПТО |
| ГАП: | |
| Company name: | L.T.D. JD studio; ID: 4001455589 |
| Архитектурное решение выполнено: | Т.А.Ш. "ЭЭ Шэйпинг" ID: 4001455589 |

## GD Шэйпинг

Бангладеш, Дхака, Б. Дхакшин, ул. Дханмонди, N 17
Дом 1, Квартира 4

Бангладеш Шэйпинг Сити

## Замеры 1-1

| | |
|---|---|
| Drawing Scale | 1:200 |
| Date | 2026 |
| Project Status | Page |
| Замеры выполнены в соответствии с | --- |

| | |
|---|---|
| Drawing Scale: | 1:200 |
| Date: | 2026 |
| Project Status: | Page |
| Замеры выполнены в соответствии с | --- |

Замеры 1-1

Бангладеш Шэйпинг Сити

Address

GD Шэйпинг

Job Title

Замеры выполнены:

Заказчик экспертизы:

Замеры выполнены организацией: ООО «Проектная группа Эксперт», ЗАО «Энергосбережение», ЗАО «Энергосбережение» Центр энергоэффективности зданий 03/072

Объект: client company: Б/Э 01.19.21.003.109

| | |
|---|---|
| Замеры выполнил: | Цыбенко Д.А. |
| Проверил: | Ст. инженер ПТО |
| Замеры проверил: | Гл. инженер |
| Гип: | Ст. инженер ПТО |
| Гап: | |
| Company name: | L.T.D. JD studio; ID: 4001455589 |
| Архитектурное решение выполнено: | Т.А.Ш. "ЭЭ Шэйпинг" ID: 4001455589 |

Заказчик экспертизы:

Замеры выполнены организацией: ООО «Проектная группа Эксперт», ЗАО «Энергосбережение», ЗАО «Энергосбережение» Центр энергоэффективности зданий 03/072

±0.00=443.00

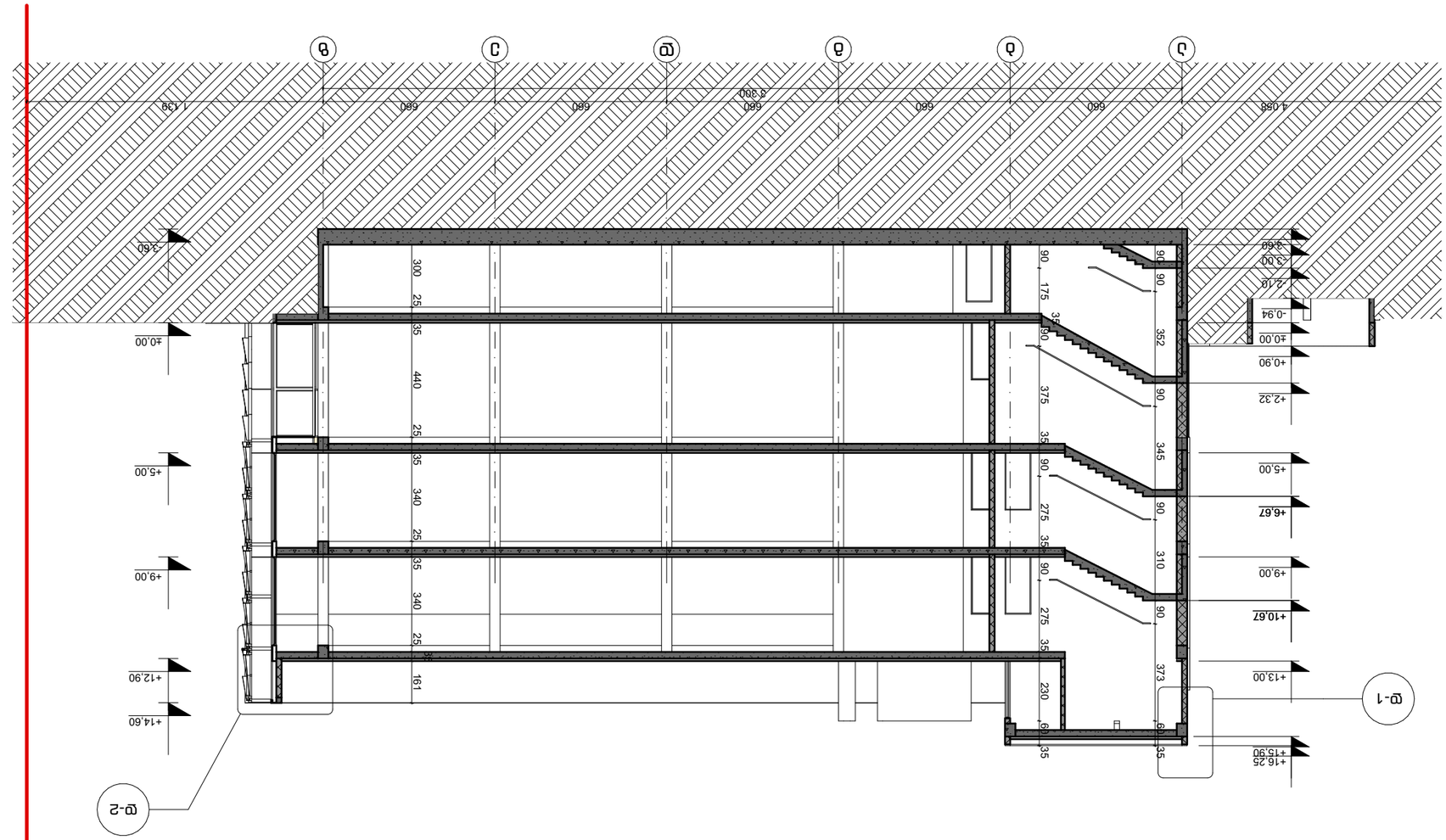


# ЗАМЕРЕН 2-2 1:200

| | |
|---|---|
| Заявител: | "Общински пазари" ЕАД |
| Проектант: | "Ди Ел Ес Студио" ЕООД |
| Съавтори: | арх. Ивайло Стоянов Ангелов, рег. № 0172 АС<br>арх. Ивайло Стоянов Ангелов, рег. № 0172 АС |
| Обект: | Реконструкция и преустройство на Централна градска част, Западен парк, Източна част, Централна част, Западна част, Северна част, Южна част, Централна част, Западна част, Северна част, Южна част, Централна част, Западна част, Северна част, Юж

# ჭრილი 3-3 1:200

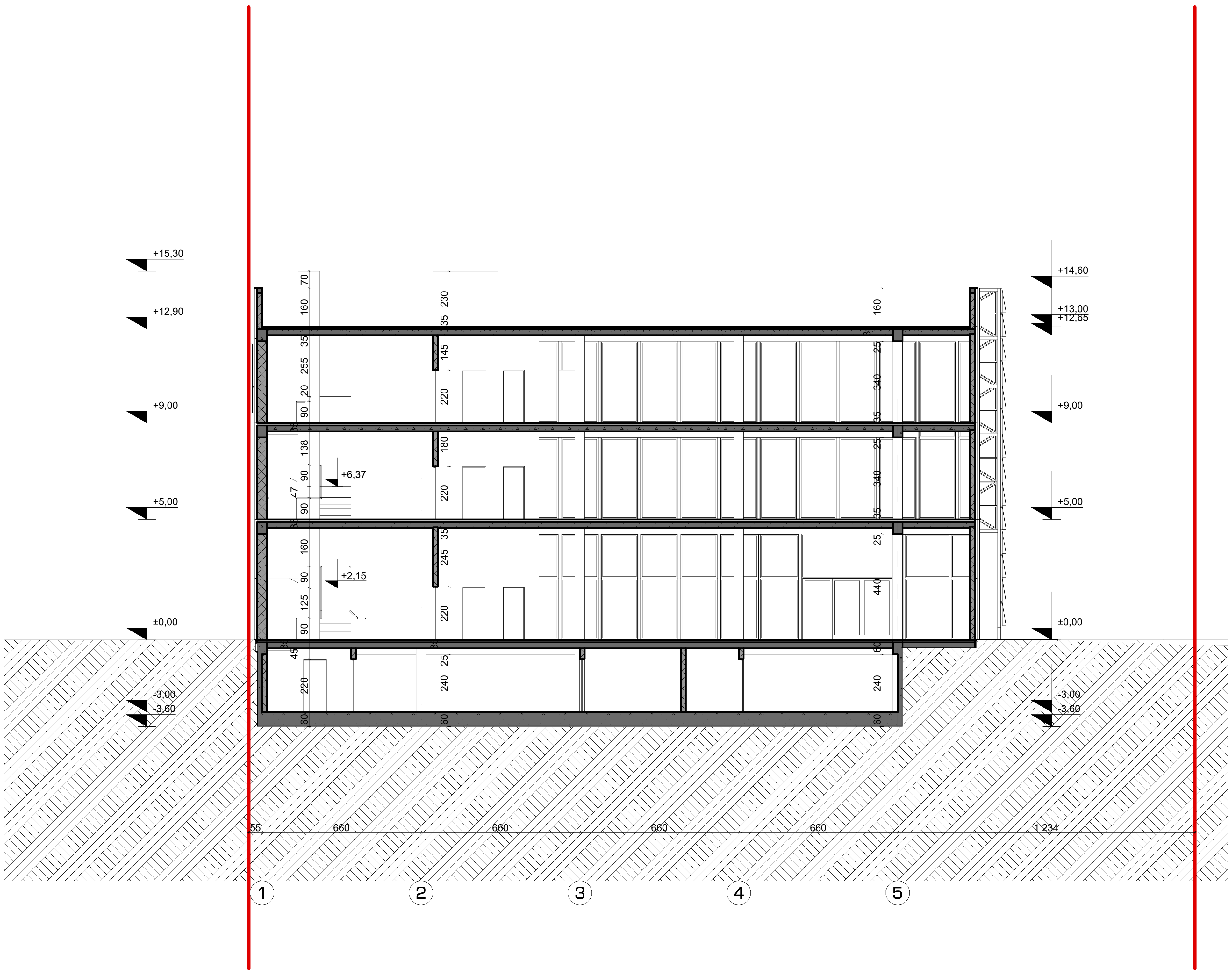


პირობითი აღნიშვნები:

შენიშვნები:

ზომები მოცემულია სანტიმეტრებში
ნიშნულები მოცემულია მეტრებში

±0.00=443.00

პროექტის დასახელება
Job Title

მაღაზია

Address

მისამართი:

ქალაქი თბილისი, გზატკეცილი კახეთი, კოსმონავტების სკვერის მიმდებარედ, ნაკვეთი 03/072

დამკვეთი:
client company: ს/კ 01.19.21.003.109

| პოზიცია | სახელი/გვარი | ხელმოწერა |
|---|---|---|
| დირექტორი: | თ. დათებაშვილი | |
| მთ. არქიტექტორი: | თ. დათებაშვილი | |
| პრ. ავტორი: | თ. დათებაშვილი | |
| შეასრულა: | გ. გვანცელაძე | |
| შეამოწმა: | | |

საპროექტო ორგანიზაცია: შ.პ.ს. "ჯდ სტუდიო" ID; 400145589
Company name: LTD JD studio; ID; 400145589

## GD სტუდიო

ნაძალადევის რაიონი, ე. მანჯგალაძის ქუჩა, N 17
თბილისი, საქართველო

ნახაზის დასახელება:

ჭრილი 3-3

| | | |
|---|---|---|
| მასშტაბი: Drawing Scale | 1:200 | ფურცლის ზომა |
| Date თარიღი: | 2026 | $A_3$ |
| პროექტის სტატუსი Project Status | გვერდი Page | გვერდების რაოდენობა Pages |
| პროექტის შეთანხმება | 14 | -- |

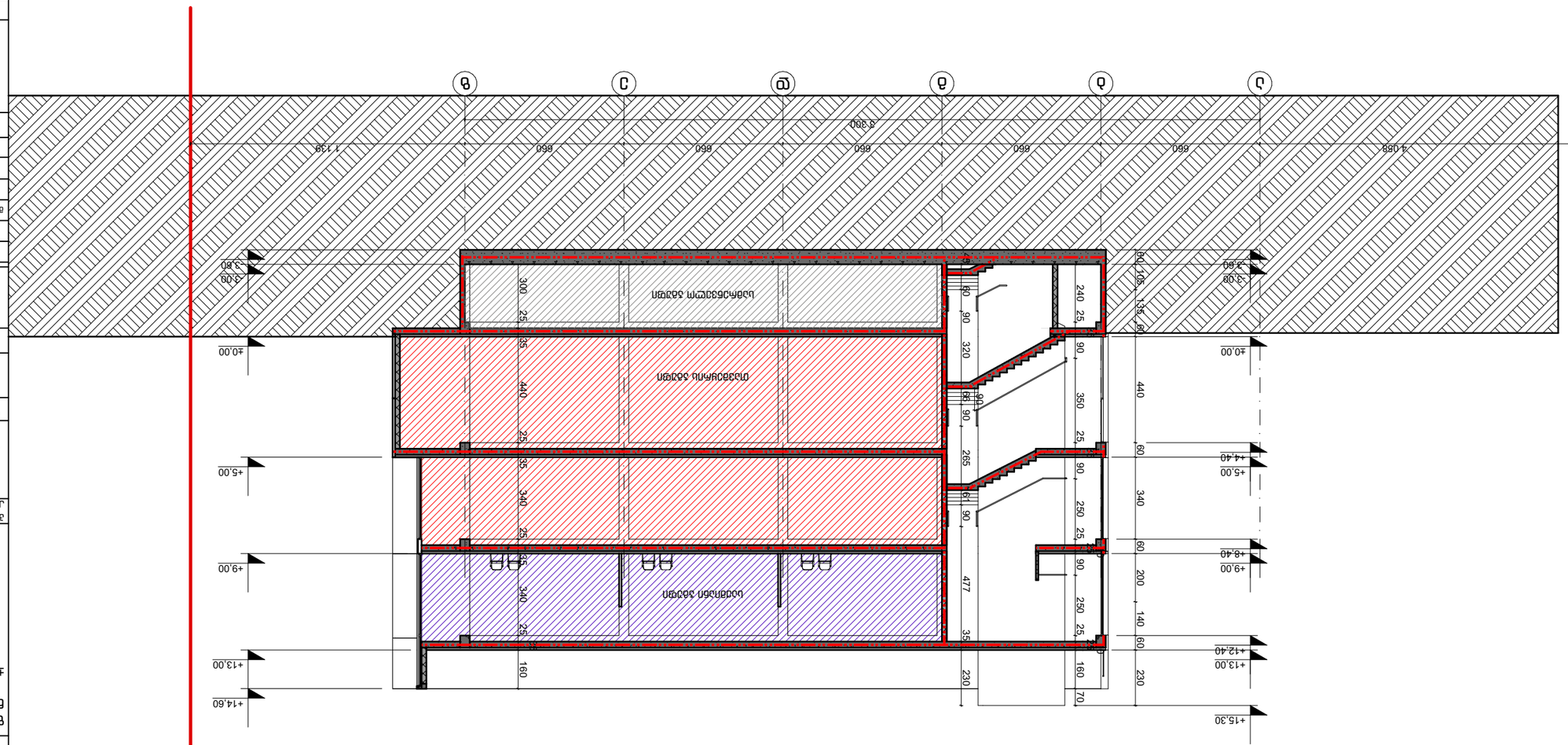


# ЗАМЪРСЕН 1-1

1:200

| | |
|---|---|
| Забележки: | |
| Проектант: | Димитър Стоянов Димитров |
| Съгласувал: | |
| Проектант: | инж. Димитър Стоянов Димитров |
| Съгласувал: | |
| Проектант: | |
| Съгласувал: | |
| Проектант: | |
| Съгласувал: | |
| Проектант: |

# 1:20 სართულის იატაკების ტიპიური ჭრილები და ფასადების დეტალები

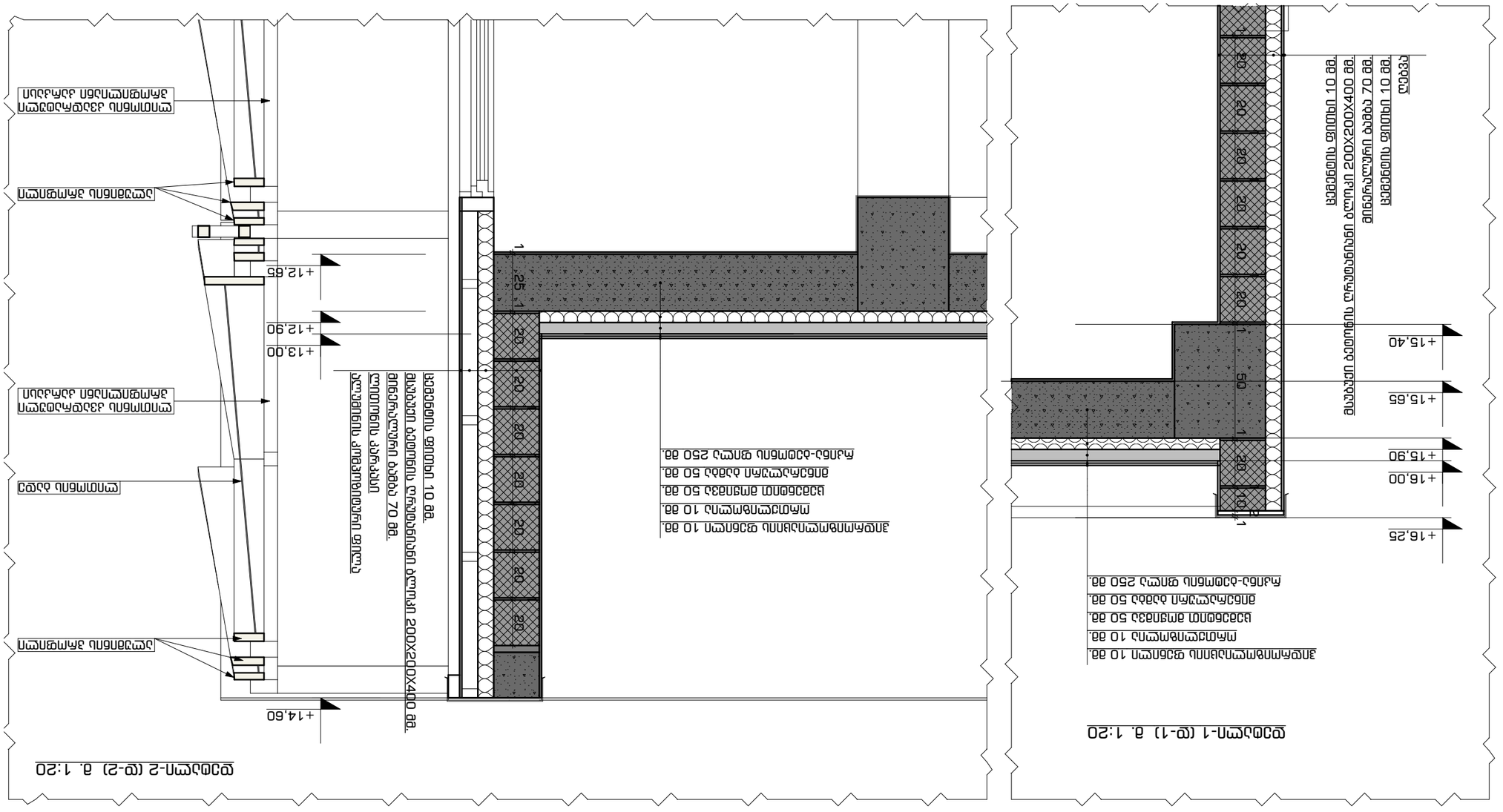


| | |
|---|---|
| პროექტის დასახელება: | |
| Project Status | |
| პროექტის ავტორები: | |
| Author | |
| ნახაზის დასახელება: | |
| Drawing Scale | 1:20 |
| თარიღი: | 2026 |
| Date | A3 |
| ფურცელი | |
| Page | |
| ნახაზის ავტორები: | |
| Author | |

| | |
|---|---|
| შპს „ქალაქის ცენტრი დიზაინ ჯგუფი“ | |
| ს/კ 405588 | |
| ქ. თბილისი, ნ 17 | |
| ტელ.: 599 | |
| ელ. ფოსტა: | |
| ავტორის ხელმოწერა: | |

# GD სამშენებლო

ნაგებობის დასახელება და მისამართი:
ნაგებობის ტიპი და ძირითადი ფუნქციური დანიშნულება
ქალაქ თბილისი, ვაკის რაიონი, ი. ჭავჭავაძის გამზირი N 17

| | |
|---|---|
| პროექტის ხელმძღვანელი: | |
| Project Manager | |
| პროექტის მთავარი არქიტექტორი: | |
| Chief Architect | |
| პროექტის მთავარი ინჟინერი: | |
| Chief Engineer | |
| პროექტის მთავარი ტექნოლოგი: | |
| Chief Technologist | |
| კონსტრუქციული ნაწილის ხელმძღვანელი: | |
| Structural Manager | |
| ავტორი: | |
| Author | |
| კონსტრუქციული ნაწილის ავტორი: | |
| Structural Author | |
| ტექნოლოგიური ნაწილის ავტორი: | |
| Technological Author | |
| ელექტრული ნაწილის ავტორი: | |
| Electrical Author | |
| სანტექნიკური ნაწილის ავტორი: | |
| Plumbing Author | |
| სამშენებლო კონსტრუქციების ავტორი: | |
| Building Structures Author | |
| ტექნიკური ზედამხედველი: | |
| Technical Supervisor | |
| ავტორის ზედამხედველობა: | |
| Author Supervision | |

| | |
|---|---|
| Company name: | LTD GD studio; ID: 405588 შ.პ.ს. "ჯი დი სტუდიო"; ID: 405588 |
| საკონტაქტო პირი/ტელეფონი: | |
| Contact person/phone | |
| ელ. ფოსტა: | |
| E-mail | |
| ვებ. გვერდი: | |
| Web page | |
| ავტორის ხელმოწერა: | |
| Author's signature | |
| ნახაზის ნომერი: | |
| Drawing No. | |

| | | |
|---|---|---|
| ცვლილების N | ცვლილების თარიღი/ტიპი | ცვლილების ავტორი |
| Revision | Revision Date/Type | Author |
| 1 | 01.09.2026/საპროექტო | |
| 2 | 01.09.2026/საპროექტო | |
| 3 | 01.09.2026/საპროექტო | |
| 4 | 01.09.2026/საპროექტო | |
| 5 | 01.09.2026/საპროექტო | |

ნახაზის ნომერი ცვლილებების ჩანაწერის მიხედვით: