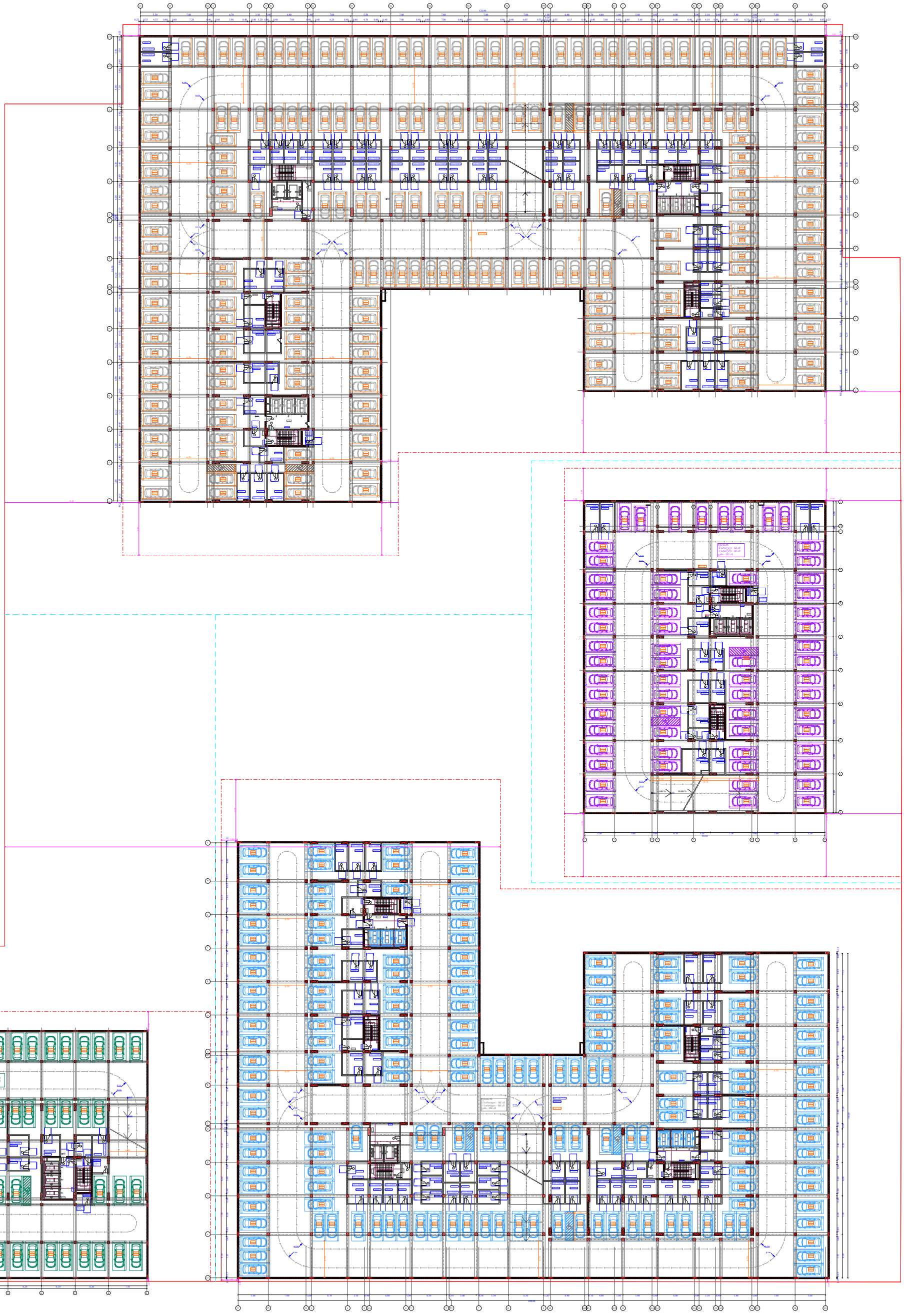

| შენობა № | პირობითი აღნიშვნა |
|---|---|
| №4 | 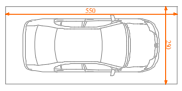 |
| №5 | 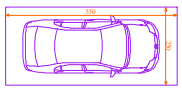 |
| №6 | 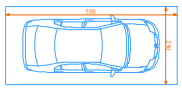 |
| №7 | 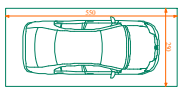 |

| შენობა | კ2 განაშენიანების ინტენსივობა შენობაში ფუნქციების გადანაწილების მიხედვით | | ტერიტორიულ - სტრუქტურული ზონირება | ავტოსადგომი ადგილების მინიმალური რაოდენობა | ავტოსადგომი ადგილების საპროექტო რაოდენობა |
|---|---|---|---|---|---|
| | კომერციული/საოფისე | საცხოვრებელი | | | |
| №4 | 6920.8 | 48194.9 | გეგმარებითი კარკასი - 150 | 321 | 372 |
| №5 | 944.8 | 21153.6 | | 141 | 141 |
| №6 | 6938 | 48359.6 | | 322 | 322 |
| №7 | 944.5 | 21153.6 | | 141 | 141 |
| ჯამი | 15748.1 | 138861.7 | | 925 | 976 |

| ფუნქციური დანიშნულება | ობიექტის მისამართი | შემსრულებელი ორგანიზაცია | | | |
|---|---|---|---|---|---|
| **მრავალბინიანი საცხოვრებელი სახლების კომპლექსი** | **ს.კ. 01 10.06.022.011**<br>ქ.თბილისი, პეტრე იბერის ქუჩის შესახვევი N13 | **შპს სტუდიო ალფა სახლი**<br>ს.კ. 404664573 | დირექტორი<br>მ.პაპუკაშვილი<br>არქიტექტორი<br>მ.პაპუკაშვილი | | ავტოსადგომების განშლა -2 სართულზე |

| A- 3 | |
|---|---|
| მასშტაბი | 1:700 |
| თარიღი | 26/08/2026 |
| ფურცელი | ა-03.1 |

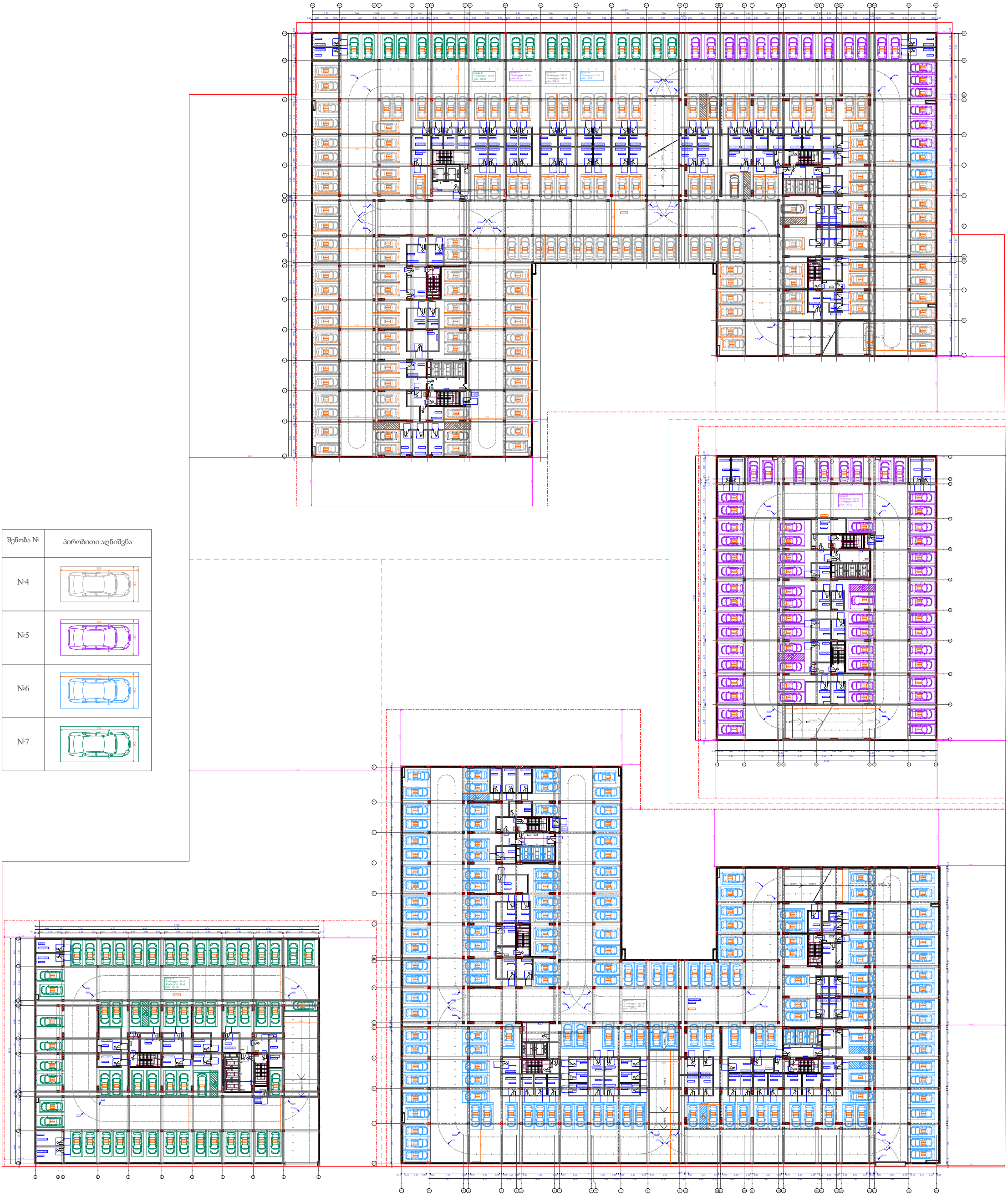

| შენობა № | პირობითი აღნიშვნა |
|---|---|
| №4 |  |
| №5 |  |
| №6 |  |
| №7 |  |

| შენობა | კ2 განაშენიანების ინტენსივობა შენობაში ფუნქციების გადანაწილების მიხედვით | | ტერიტორიულ - სტრუქტურული ზონირება | ავტოსადგომი ადგილების მინიმალური რაოდენობა | ავტოსადგომი ადგილების საპროექტო რაოდენობა |
|---|---|---|---|---|---|
| | კომერციული/საოფისე | საცხოვრებელი | | | |
| №4 | 6920.8 | 48194.9 | გეგმარებითი კარკასი - 150 | 321 | 372 |
| №5 | 944.8 | 21153.6 | | 141 | 141 |
| №6 | 6938 | 48359.6 | | 322 | 322 |
| №7 | 944.5 | 21153.6 | | 141 | 141 |
| ჯამი | 15748.1 | 138861.7 | | 925 | 976 |

| ფუნქციური დანიშნულება | ობიექტის მისამართი | შემსრულებელი ორგანიზაცია | | | ავტოსადგომების განშლა -1 სართულზე | | A- 3 | |
|---|---|---|---|---|---|---|---|---|
| **მრავალბინიანი საცხოვრებელი სახლების კომპლექსი** | **ს.კ. 01 10.06.022.011** | **შპს სტუდიო ალფა სახლი** | დირექტორი | | | | მასშტაბი | 1:700 |
| | ქ.თბილისი, პეტრე იბერის ქუჩის შესახვევი N13 | ს.კ. 404664573 | მ.პაპუკაშვილი | | | | თარიღი | 26/08/2026 |
| | | | არქიტექტორი | | | | ფურცელი | ა-03.2 |
| | | | მ.პაპუკაშვილი | | | | | |

01.10.06.022.008

01.10.06.001.021

01.10.06.001.021

01.10.06.0

| | | | | | | | |
|---|---|---|---|---|---|---|---|
| ფუნქციური დანიშნულება | ობიექტის მისამართი | შემსრულებელი ორგანიზაცია | დირექტორი | | | A- 3 | |
| **მრავალბინიანი საცხოვრებელი სახლების კომპლექსი** | **ს.კ. 01 10.06.022.011**<br>ქ.თბილისი, პეტრე იბერის ქუჩის შესახვევი N13 | **შპს სტუდიო ალფა სახლი**<br>ს.კ. 404664573 | მ.პაპუკაშვილი | | გენ. გეგმა | მასშტაბი | 1:700 |
| | | | არქიტექტორი | | | თარიღი | 13/08/2026 |
| | | | მ.პაპუკაშვილი | | | ფურცელი | ა-03.3 |