საცხოვრებელი ფართის ანაზომი ნახაზი

რეგისტრირებული ფართი (ს.კ. 01.13.05.008.020.01.01.091) ბინა №91, 583.26 კვ.მ.

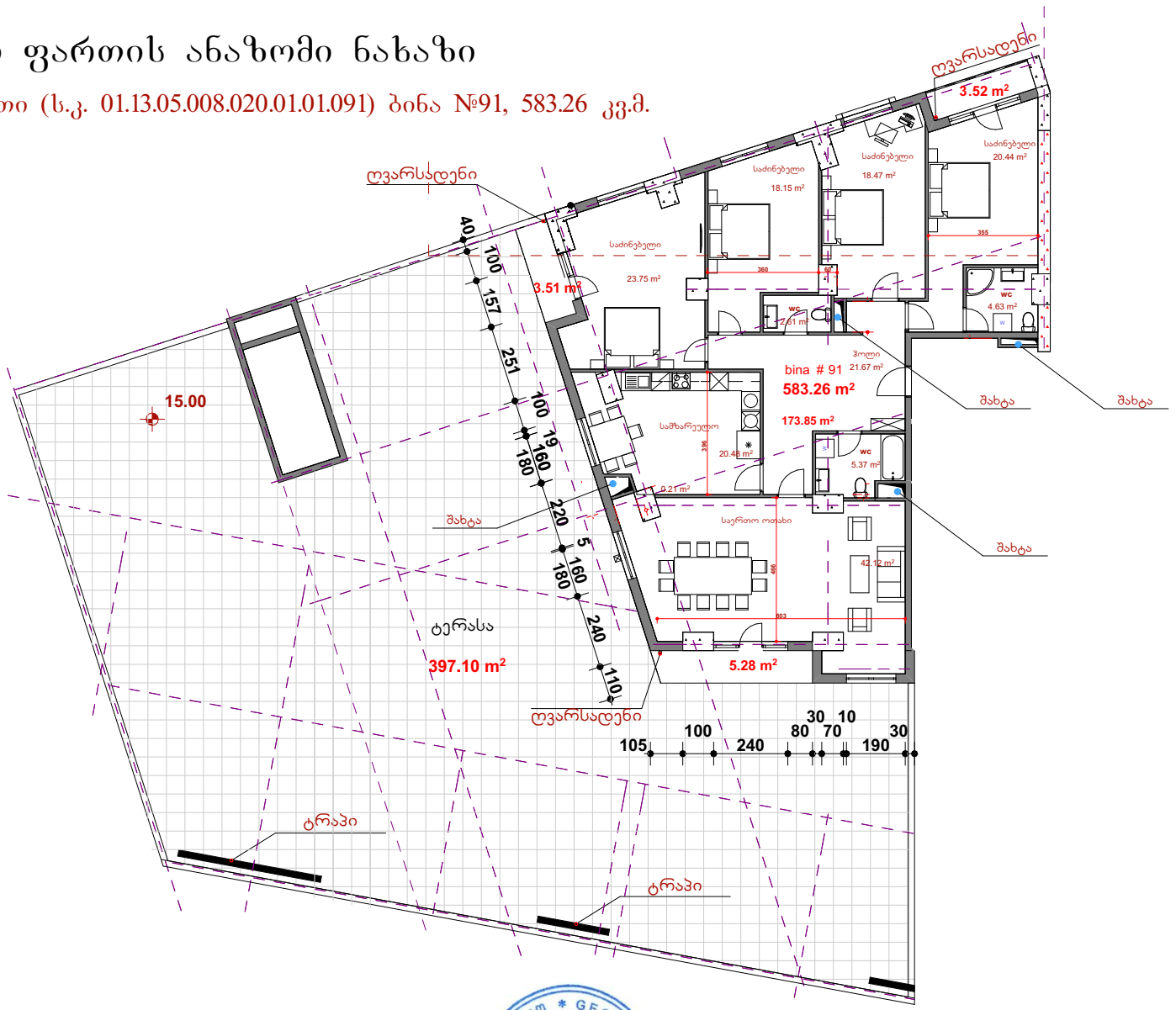



საცხოვრებელი ფართის ანაზომი ნახაზი					
დამკვეთი:	შპს „ტაჭა 14“	ხელმოწერა:		შენიშვნა:	
შემსრულებელი:	შპს „კიკო“	ბ.ა.		შესრულების თარიღი.	24.08.2026წ.
				მასშტაბი:	1:200

საცხოვრებელი ფართის გამოჯვნის ნახაზი

რეგისტრირებული ფართი (ს.კ. 01.13.05.008.020.01.01.091) ბინა №91, 583.26 კვ.მ.

გამოჯვნის შედეგად მიღებული ფართები:

ბინა №91 საცხოვრებელი ფართი – 98.51 მ²

(საცხოვრებელი - 54.63 მ²

საზაფხულო – 43.88 მ²)

ბინა №91ა საცხოვრებელი ფართი – 47.48 მ²

(საცხოვრებელი - 43.96 მ²

საზაფხულო – 3.52 მ²)

ბინა №91ბ საცხოვრებელი ფართი – 436.10 მ²

(საცხოვრებელი - 74.09 მ²

საზაფხულო – 362.01 მ²)

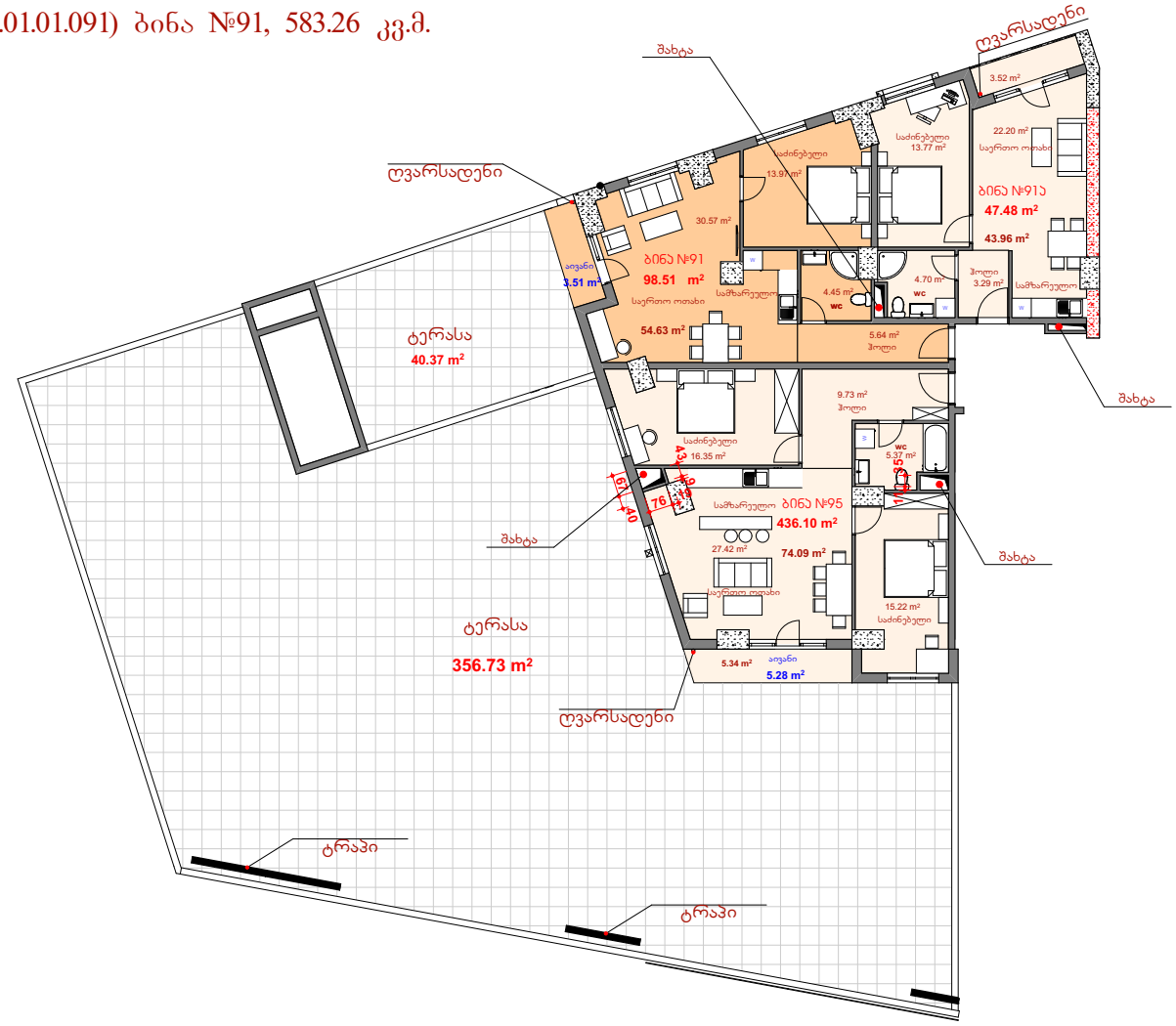

შენიშვნა: გამოჯვნის შედეგად 1.17 მ²-ი დაიკავა ბინებსშორის გამყოფმა კედელმა.

საცხოვრებელი ფართის გამოჯვნის ნახაზი				
დამკვეთი:	შპს „ტაჰა 14“	ხელმოწერა:	შენიშვნა:	
შემსრულებელი:	შპს „კიკო“	ხელმოწერა:	შესრულების თარიღი.	24.08.2026წ.
			მასშტაბი:	1:100


V სართულის გეგმა, 15,00 ნიშნულზე
bina # 2
344.07 m²
131.40 m2
7.80
ტერასა
40.37 m²
ტერასა
356.73 m²
ტერასა
672.57 m²
ტერასა
210.06 m²
bina # 92
328.01 m²
117.95 m²
bina # 93
860.02 m²
187.45 m²
ბინა №91
98.51 m²
54.63 m²
ბინა №91ა
47.48 m²
43.96 m²
15.73 m²
45.11 m²
436.10 m²
74.09 m²
ოვარსადენი
ტრაპი
1,497
7,668


V სართულის გეგმა, 15,00 ნიშნულზე
bina # 91
583.26 m2
bina # 92
328.01 m2
bina # 93
860.02 m2
bina # 2
344.07 m2
ტერასა
397.10 m2
ტერასა
672.57 m2
ტერასა
210.06 m2
ტერასა
182.45 m2
131.40 m2
ღვარსადენი
ტრაპი