შენობა-ნაგებობის უსაფრთხოების წესებთან შესაბამისობის ანალიზი

გამოყენებული წესები - **„შენობა-ნაგებობის უსაფრთხოების წესები“**

ჩამოთვალეთ შენობის დაკავებულებები და აღწერეთ თითოეული გამოყენება
საცხოვრებელი ჯგუფი სც-2 ----------საცხოვრებელი ბინები
საქმიანი ჯგუფი სქ ---------- საოფისე ფართები
სავაჭრო ჯგუფი სვ ---------- კომერციული ფართი
მცირე საფრთხის შემცველი სასაწყობო ჯგუფი სწ-2. ---------- ავტოსადგომი
დამხმარე და სხვადასხვა დანიშნულების ჯგუფი დს ---------- დამხმარე ფართები

კონსტრუქციის ტიპი:	
განსაზღვრეთ კონსტრუქციის ტიპი ახალი შენობისთვის:	**კონსტრუქციის ტიპი - I-B** (შერჩეულია შენობის დაკავებულობის, სიმაღლისა და ფართობის გათვლისწინებით (503 ცხრილის მიხედვით)

სიმაღლის შეზღუდვები ცხრილი 503 -ის მიხედვით		
დაკავებულობები	**დასაშვები სართულიანობა**	**შემოთავაზებული სართულიანობა**
სც-2	11	10
სქ	11	2
სვ	11	1
სწ-2	11	0
დს	5	1
	დასაშვები სიმაღლე	**შემოთავაზებული სიმაღლე**
საერთო სიმაღლე	48.8	42.6

ფართობის შეზღუდვები (თითოეულ სართულზე) ცხრილი 503 -ის მიხედვით

დაკავებულობები	დასაშვები ფართობი	შემოთავაზებული ფართობი
სც-2	შეუზღუდავი	597.5
სქ	შეუზღუდავი	271.0
სვ	შეუზღუდავი	313.0
სწ	7340	-
დს	3300	76.7
იატაკის საერთო ფართობი =	შეუზღუდავი	
იატაკების რაოდენობა =	13	

გარე კედლის ცეცხლმედეგობისა და ღიობისადმი მოთხოვნები

ცხრილების 602-ის და 705.8 -ის მიხედვით

გარე კედელი	ხანძარსაწინააღმდეგო მანძილი (მეტრი)	ცეცხლმედეგობის ხარისხი(საათი)		კედლის ღიობების ფართობი (კედლის %)					
		მოთხოვნილი	გათვალისწინებული	დასაშვები			გათვალისწინებული		
				დაცული	დაუცველი საშხეფებით	დაუცველი	დაცული	დაუცველი საშხეფებით	დაუცველი
(ღეძებში) 6-1	5<X<6	0	1	25%	75%	75%	-	-	10%
(ღერძებში) ზ-ა	X>9	0	1	შეუზღუდავი	შეუზღუდავი	შეუზღუდავი	-	-	შეუზღუდავია
(ღერძებში) 1-6	X<1	1	2	დაუშვებელია	დაუშვებელია	დაუშვებელია	-	-	0%
(ღერძებში) ა-ზ	X>9	0	1	შეუზღუდავი	შეუზღუდავი	შეუზღუდავი	0%	0%	შეუზღუდავია

დაკავებულობები/სივრცეები/გასასვლელი საშუალებები	ავტოსაშხეფი სისტემა	სახანძრო განგაშისა და ცეცხლაღმომჩენი სისტემები	სახანძრო მილდგარების სისტემები	კვამლის საკონტროლო სისტემები	ხელის ცეცხლმაქრები
სც-2	-	✓	დერეფანში	✓	✓
სვ	✓	✓	✓	✓	✓

სქ		✓	✓	✓	✓
სწ-2	✓	✓	✓	✓	✓
დს	-			✓	

თითოეული სართულიდან გასასვლელი საშუალება (1021)									
სართულები	დაკავებულობა და დაკავებულობის დატვირთვის ჯამური მაჩვენებელი	მოთხოვნილი გასასვლელების/გასასვლელთან მისადგომის რაოდენობა	გათვალისწინებული გასასვლელების/გასასვლელთან მისადგომის რაოდენობა და ტიპი	გასასვლელი საშუალებების სიგანე(მეტრი)					
				გზა-კიბეები		დერეფანი,		გასასვლელის გზა-კარი	
				მოთხოვნილი	გათვალისწინებული	მოთხოვნილი	გათვალისწინებული	მოთხოვნილი	გათვალისწინებული
ყველა სართული ჯამში	სც-2	2	2	0.90	1.20	1.20	1.60	0.82	0.82
-7.00	სვ	2	2	0.90	1.20	1.20	1.20	0.82	0.82
-3.50	სქ	2	2	0.90	1.20	1.20	1.20	0.82	0.82

წყალსადენი სისტემის ფიქსირებული მოწყობილობების რაოდენობა ცხრილი 1602.1-ის მიხედვით													
სართულები	დაკავებულობა და დაკავებულობის დატვირთვის ჯამური მაჩვენებელი	ფიქსირებული მოწყობილობები(ცალი)											
		უნიტაზი		ტუალეტის ხელსაბანები		აბაზანა/შხაპი		სასმელი წყლის ფანტანი		ავტომატურისა რეცხი მანქანის მისაერთებელი		სამზარეულოს ნიჟარა	
		მოთხოვნილი	გათვალისწინებული	მოთხოვნილი	გათვალისწინებული	მოთხოვნილი	გათვალისწინებული	მოთხოვნილი	გათვალისწინებული	მოთხოვნილი	გათვალისწინებული	მოთხოვნილი	გათვალისწინებული
0 - 9	სც-2 (თითოეული ბინისთვის)	1	1	1	1	1	1	-	-	1 (20 ბინაზე)	1 (ყოველ ბინაზე)	-	-
-1	სქ	2	4	2	4	-	-	1	1	-	-	1	1
-2	სვ	2	3	2	2	-	-	1	1	-	-	1	1



Общая площадь	1
Площадь этажа	2
Площадь	2
Площадь этажа	2
Площадь	0
Площадь	2
Площадь	1

Экспликация помещений:

Площадь помещения
Площадь помещения
Площадь помещения
Площадь помещения
Площадь помещения

Площадь помещения

EXIT

Площадь помещения
Площадь помещения
Площадь помещения
Площадь помещения

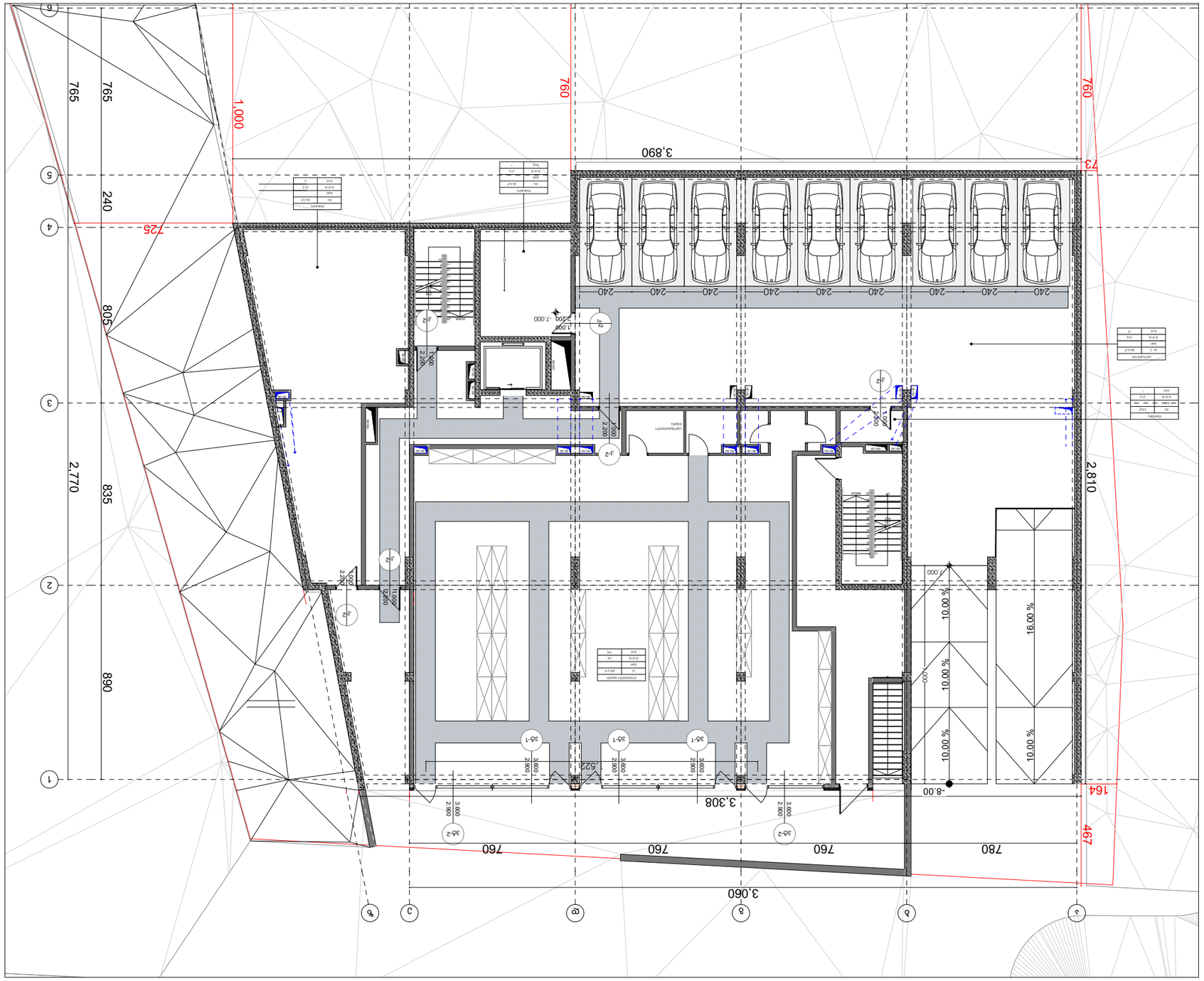

ОБЩИЕ ДАННЫЕ ПРОЕКТА

ЗАДАНИЕ НА ПРОЕКТИРОВАНИЕ

ОБЩИЕ СВЕДЕНИЯ О ЗДАНИИ

Назначение здания	Здание общественного назначения -
Количество этажей здания	-
Этажность	3
Количество секций	-
Общая площадь здания	132.6
Площадь застройки здания	298.2
Строительный объем здания	76.7

Обозначения материалов и конструкций

- Бетон
- Грунт
- Асфальт
- Граница земельного участка
- Граница благоустройства
- Ограждение
- Ось
- Направление уклона
- Граница зоны с особыми условиями использования территории
- Граница зоны с особыми условиями использования территории (вид)
- Граница зоны с особыми условиями использования территории (вид)
- Граница зоны с особыми условиями использования территории (вид)
- Граница зоны с особыми условиями использования территории (вид)
- Граница зоны с особыми условиями использования территории (вид)
- Граница зоны с особыми условиями использования территории (вид)
- Граница зоны с особыми условиями использования территории (вид)

Экспликация помещений

Наименование	Площадь
Количество	1
Общая площадь здания	1

Условные обозначения:

- Пожарный гидрант
- Пожарный водоем
- Пожарный щит
- Пожарный сухотрубный стояк
- Пожарный сухотрубный стояк
- Пожарный сухотрубный стояк

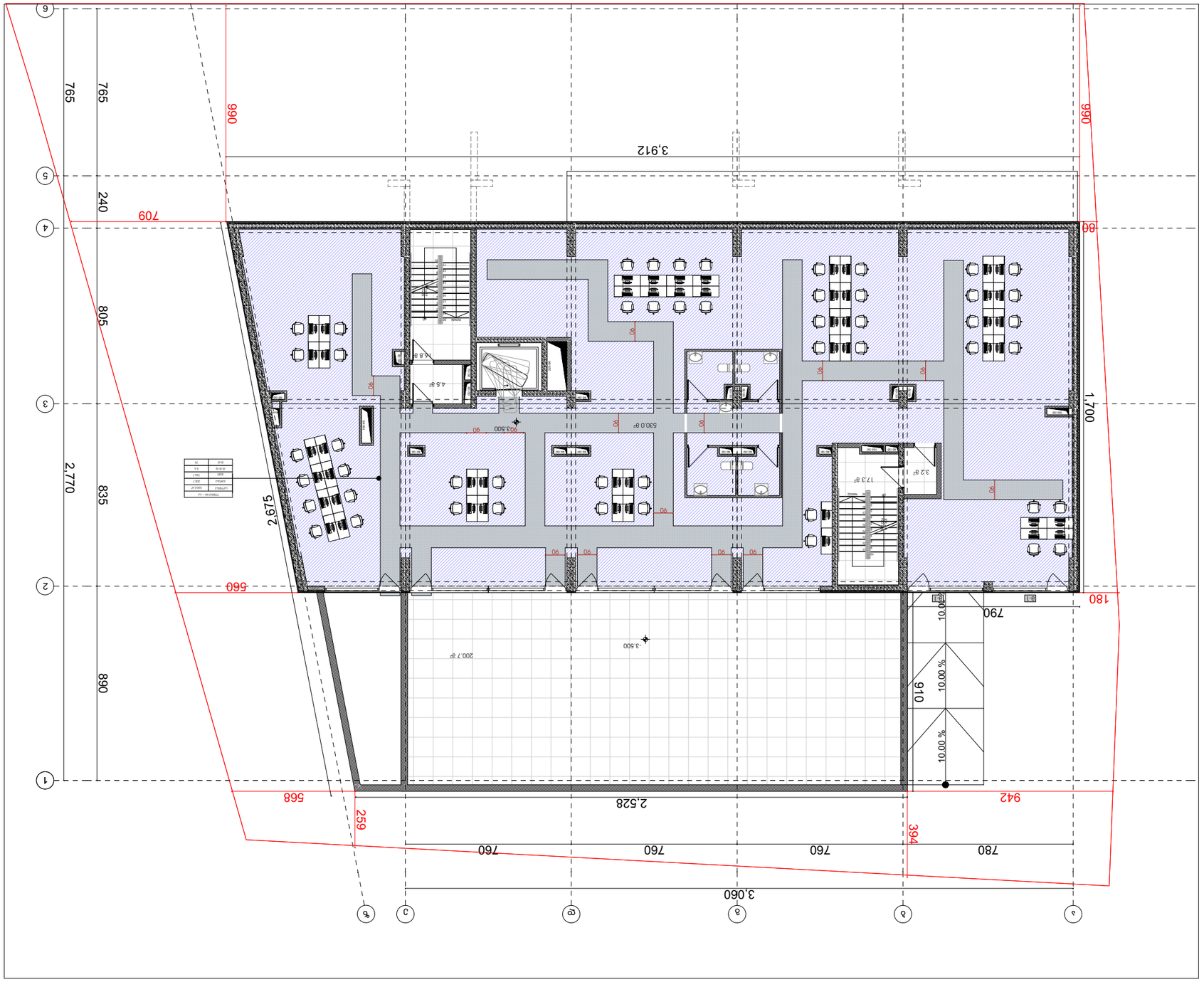

Общая площадь	1 - 0020
Площадь застройки	**B**
Количество этажей надземных	2
Количество этажей подземных Общее	2 2
Количество этажей надземных Общее	2 602
Количество этажей подземных Общее	0 0
Количество этажей надземных со стилобатом Общее	2 2
Количество этажей подземных со стилобатом	1

Экспликация помещений:

Помещение 1 категории А по взрывопожарной и пожарной опасности	
Помещение 2 категории А по взрывопожарной и пожарной опасности	
Помещение 3 категории Б по взрывопожарной и пожарной опасности	
Помещение категории В1 по взрывопожарной и пожарной опасности	
Помещение категории В2 по взрывопожарной и пожарной опасности	
Помещение категории В3 по взрывопожарной и пожарной опасности	
Помещение категории В4 по взрывопожарной и пожарной опасности	
Помещение категории Г по взрывопожарной и пожарной опасности	
Помещение категории Д по взрывопожарной и пожарной опасности	
Помещение с постоянным пребыванием людей	
Помещение с временным пребыванием людей	
Помещение для хранения автомобилей	
Помещение для хранения автомобилей с выездом на кровлю	
Помещение для стоянки автомобилей с выездом на кровлю	
Помещение для стоянки автомобилей без выезда на кровлю	
Помещение для стоянки автомобилей без выезда на кровлю, расположенное в одном уровне	
Помещение для стоянки автомобилей без выезда на кровлю, расположенное в двух уровнях	
Помещение для стоянки автомобилей без выезда на кровлю, расположенное в трех уровнях	
Помещение для стоянки автомобилей без выезда на кровлю, расположенное в четырех уровнях	
Помещение для стоянки автомобилей без выезда на кровлю, расположенное в пяти уровнях	
Помещение для стоянки автомобилей без выезда на кровлю, расположенное в шести уровнях	
Помещение для стоянки автомобилей без выезда на кровлю, расположенное в семи уровнях	
Помещение для стоянки автомобилей без выезда на кровлю, расположенное в восьми уровнях	
Помещение для стоянки автомобилей без выезда на кровлю, расположенное в девяти уровнях	
Помещение для стоянки автомобилей без выезда на кровлю, расположенное в десяти уровнях	
Помещение для стоянки автомобилей без выезда на кровлю, расположенное в одиннадцати уровнях	
Помещение для стоянки автомобилей без выезда на кровлю, расположенное в двенадцати уровнях	
Помещение для стоянки автомобилей без выезда на кровлю, расположенное в тринадцати уровнях	
Помещение для стоянки автомобилей без выезда на кровлю, расположенное в четырнадцати уровнях	
Помещение для стоянки автомобилей без выезда на кровлю, расположенное в пятнадцати уровнях	
Помещение для стоянки автомобилей без выезда на кровлю, расположенное в шестнадцати уровнях	
Помещение для стоянки автомобилей без выезда на кровлю, расположенное в семнадцати уровнях	
Помещение для стоянки автомобилей без выезда на кровлю, расположенное в восемнадцати уровнях	
Помещение для стоянки автомобилей без выезда на кровлю, расположенное в девятнадцати уровнях	
Помещение для стоянки автомобилей без выезда на кровлю, расположенное в двадцати уровнях	
Помещение для стоянки автомобилей без выезда на кровлю, расположенное в двадцати одном уровне	
Помещение для стоянки автомобилей без выезда на кровлю, расположенное в двадцати двух уровнях	
Помещение для стоянки автомобилей без выезда на кровлю, расположенное в двадцати трех уровнях	
Помещение для стоянки автомобилей без выезда на кровлю, расположенное в двадцати четырех уровнях	
Помещение для стоянки автомобилей без выезда на кровлю, расположенное в двадцати пяти уровнях	
Помещение для стоянки автомобилей без выезда на кровлю, расположенное в двадцати шести уровнях	
Помещение для стоянки автомобилей без выезда на кровлю, расположенное в двадцати семи уровнях	
Помещение для стоянки автомобилей без выезда на кровлю, расположенное в двадцати восьми уровнях	
Помещение для стоянки автомобилей без выезда на кровлю, расположенное в двадцати девяти уровнях	
Помещение для стоянки автомобилей без выезда на кровлю, расположенное в тридцати уровнях	
Помещение для стоянки автомобилей без выезда на кровлю, расположенное в тридцати одном уровне	
Помещение для стоянки автомобилей без выезда на кровлю, расположенное в тридцати двух уровнях	
Помещение для стоянки автомобилей без выезда на кровлю, расположенное в тридцати трех уровнях	
Помещение для стоянки автомобилей без выезда на кровлю, расположенное в тридцати четырех уровнях	
Помещение для стоянки автомобилей без выезда на кровлю, расположенное в тридцати пяти уровнях	
Помещение для стоянки автомобилей без выезда на кровлю, расположенное в тридцати шести уровнях	
Помещение для стоянки автомобилей без выезда на кровлю, расположенное в тридцати семи уровнях	
Помещение для стоянки автомобилей без выезда на кровлю, расположенное в тридцати восьми уровнях	
Помещение для стоянки автомобилей без выезда на кровлю, расположенное в тридцати девяти уровнях	
Помещение для стоянки автомобилей без выезда на кровлю, расположенное в сорока уровнях	
Помещение для стоянки автомобилей без выезда на кровлю, расположенное в сорока одном уровне	
Помещение для стоянки автомобилей без выезда на кровлю, расположенное в сорока двух уровнях	
Помещение для стоянки автомобилей без выезда на кровлю, расположенное в сорока трех уровнях	
Помещение для стоянки автомобилей без выезда на кровлю, расположенное в сорока четырех уровнях	
Помещение для стоянки автомобилей без выезда на кровлю, расположенное в сорока пяти уровнях	
Помещение для стоянки автомобилей без выезда на кровлю, расположенное в сорока шести уровнях	
Помещение для стоянки автомобилей без выезда на кровлю, расположенное в сорока семи уровнях	
Помещение для стоянки автомобилей без выезда на кровлю, расположенное в сорока восьми уровнях	
Помещение для стоянки автомобилей без выезда на кровлю, расположенное в сорока девяти уровнях	
Помещение для стоянки автомобилей без выезда на кровлю, расположенное в пятидесяти уровнях	
Помещение для стоянки автомобилей без выезда на кровлю, расположенное в пятидесяти одном уровне	
Помещение для стоянки автомобилей без выезда на кровлю, расположенное в пятидесяти двух уровнях	
Помещение для стоянки автомобилей без выезда на кровлю, расположенное в пятидесяти трех уровнях	
Помещение для стоянки автомобилей без выезда на кровлю, расположенное в пятидесяти четырех уровнях	
Помещение для стоянки автомобилей без выезда на кровлю, расположенное в пятидесяти пяти уровнях	
Помещение для стоянки автомобилей без выезда на кровлю, расположенное в пятидесяти шести уровнях	
Помещение для стоянки автомобилей без выезда на кровлю, расположенное в пятидесяти семи уровнях	
Помещение для стоянки автомобилей без выезда на кровлю, расположенное в пятидесяти восьми уровнях	
Помещение для стоянки автомобилей без выезда на кровлю, расположенное в пятидесяти девяти уровнях	
Помещение для стоянки автомобилей без выезда на кровлю, расположенное в шестидесяти уровнях	
Помещение для стоянки автомобилей без выезда на кровлю, расположенное в шестидесяти одном уровне	
Помещение для стоянки автомобилей без выезда на кровлю, расположенное в шестидесяти двух уровнях	
Помещение для стоянки автомобилей без выезда на кровлю, расположенное в шестидесяти трех уровнях	
Помещение для стоянки автомобилей без выезда на кровлю, расположенное в шестидесяти четырех уровнях	
Помещение для стоянки автомобилей без выезда на кровлю, расположенное в шестидесяти пяти уровнях	
Помещение для стоянки автомобилей без выезда на кровлю, расположенное в шестидесяти шести уровнях	
Помещение для стоянки автомобилей без выезда на кровлю, расположенное в шестидесяти семи уровнях	
Помещение для стоянки автомобилей без выезда на кровлю, расположенное в шестидесяти восьми уровнях	
Помещение для стоянки автомобилей без выезда на кровлю, расположенное в шестидесяти девяти уровнях	
Помещение для стоянки автомобилей без выезда на кровлю, расположенное в семидесяти уровнях	
Помещение для стоянки автомобилей без выезда на кровлю, расположенное в семидесяти одном уровне	
Помещение для стоянки автомобилей без выезда на кровлю, расположенное в семидесяти двух уровнях	
Помещение для стоянки автомобилей без выезда на кровлю, расположенное в семидесяти трех уровнях	
Помещение для стоянки автомобилей без выезда на кровлю, расположенное в семидесяти четырех уровнях	
Помещение для стоянки автомобилей без выезда на кровлю, расположенное в семидесяти пяти уровнях	
Помещение для стоянки автомобилей без выезда на кровлю, расположенное в семидесяти шести уровнях	
Помещение для стоянки автомобилей без выезда на кровлю, расположенное в семидесяти семи уровнях	
Помещение для стоянки автомобилей без выезда на кровлю, расположенное в семидесяти восьми уровнях	
Помещение для стоянки автомобилей без выезда на кровлю, расположенное в семидесяти девяти уровнях	
Помещение для стоянки автомобилей без выезда на кровлю, расположенное в восьмидесяти уровнях	
Помещение для стоянки автомобилей без выезда на кровлю, расположенное в восьмидесяти одном уровне	
Помещение для стоянки автомобилей без выезда на кровлю, расположенное в восьмидесяти двух уровнях	
Помещение для стоянки автомобилей без выезда на кровлю, расположенное в восьмидесяти трех уровнях	
Помещение для стоянки автомобилей без выезда на кровлю, расположенное в восьмидесяти четырех уровнях	
Помещение для стоянки автомобилей без выезда на кровлю, расположенное в восьмидесяти пяти уровнях	
Помещение для стоянки автомобилей без выезда на кровлю, расположенное в восьмидесяти шести уровнях	
Помещение для стоянки автомобилей без выезда на кровлю, расположенное в восьмидесяти семи уровнях	
Помещение для стоянки автомобилей без выезда на кровлю, расположенное в восьмидесяти восьми уровнях	
Помещение для стоянки автомобилей без выезда на кровлю, расположенное в восьмидесяти девяти уровнях	
Помещение для стоянки автомобилей без выезда на кровлю, расположенное в девяноста уровнях	
Помещение для стоянки автомобилей без выезда на кровлю, расположенное в девяноста одном уровне	
Помещение для стоянки автомобилей без выезда на кровлю, расположенное в девяноста двух уровнях	
Помещение для стоянки автомобилей без выезда на кровлю, расположенное в девяноста трех уровнях	
Помещение для стоянки автомобилей без выезда на кровлю, расположенное в девяноста четырех уровнях	
Помещение для стоянки автомобилей без выезда на кровлю, расположенное в девяноста пяти уровнях	
Помещение для стоянки автомобилей без выезда на кровлю, расположенное в девяноста шести уровнях	
Помещение для стоянки автомобилей без выезда на кровлю, расположенное в девяноста семи уровнях	
Помещение для стоянки автомобилей без выезда на кровлю, расположенное в девяноста восьми уровнях	
Помещение для стоянки автомобилей без выезда на кровлю, расположенное в девяноста девяти уровнях	
Помещение для стоянки автомобилей без выезда на кровлю, расположенное в ста уровнях	
Помещение для стоянки автомобилей без выезда на кровлю, расположенное в ста одном уровне	
Помещение для стоянки автомобилей без выезда на кровлю, расположенное в ста двух уровнях	
Помещение для стоянки автомобилей без выезда на кровлю, расположенное в ста трех уровнях	
Помещение для стоянки автомобилей без выезда на кровлю, расположенное в ста четырех уровнях	
Помещение для стоянки автомобилей без выезда на кровлю, расположенное в ста пяти уровнях	
Помещение для стоянки автомобилей без выезда на кровлю, расположенное в ста шести уровнях	
Помещение для стоянки автомобилей без выезда на кровлю, расположенное в ста семи уровнях	
Помещение для стоянки автомобилей без выезда на кровлю, расположенное в ста восьми уровнях	
Помещение для стоянки автомобилей без выезда на кровлю, расположенное в ста девяти уровнях	
Помещение для стоянки автомобилей без выезда на кровлю, расположенное в ста десяти уровнях	
Помещение для стоянки автомобилей без выезда на кровлю, расположенное в ста одиннадцати уровнях	
Помещение для стоянки автомобилей без выезда на кровлю, расположенное в ста двенадцати уровнях	
Помещение для стоянки автомобилей без выезда на кровлю, расположенное в ста тринадцати уровнях	
Помещение для стоянки автомобилей без выезда на кровлю, расположенное в ста четырнадцати уровнях	
Помещение для стоянки автомобилей без выезда на кровлю, расположенное в ста пятнадцати уровнях	
Помещение для стоянки автомобилей без выезда на кровлю, расположенное в ста шестнадцати уровнях	
Помещение для стоянки автомобилей без выезда на кровлю, расположенное в ста семнадцати уровнях	
Помещение для стоянки автомобилей без выезда на кровлю, расположенное в ста восемнадцати уровнях	
Помещение для стоянки автомобилей без выезда на кровлю, расположенное в ста девятнадцати уровнях	
Помещение для стоянки автомобилей без выезда на кровлю, расположенное в ста двадцати уровнях	
Помещение для стоянки автомобилей без выезда на кровлю, расположенное в ста двадцати одном уровне	
Помещение для стоянки автомобилей без выезда на кровлю, расположенное в ста двадцати двух уровнях	
Помещение для стоянки автомобилей без выезда на кровлю, расположенное в ста двадцати трех уровнях	
Помещение для стоянки автомобилей без выезда на кровлю, расположенное в ста двадцати четырех уровнях	
Помещение для стоянки автомобилей без выезда на кровлю, расположенное в ста двадцати пяти уровнях	
Помещение для стоянки автомобилей без выезда на кровлю, расположенное в ста двадцати шести уровнях	
Помещение для стоянки автомобилей без выезда на кровлю, расположенное в ста двадцати семи уровнях	
Помещение для стоянки автомобилей без выезда на кровлю, расположенное в ста двадцати восьми уровнях	
Помещение для стоянки автомобилей без выезда на кровлю, расположенное в ста двадцати девяти уровнях	
Помещение для стоянки автомобилей без выезда на кровлю, расположенное в ста тридцати уровнях	
Помещение для стоянки автомобилей без выезда на кровлю, расположенное в ста тридцати одном уровне	
Помещение для стоянки автомобилей без выезда на кровлю, расположенное в ста тридцати двух уровнях	
Помещение для стоянки автомобилей без выезда на кровлю, расположенное в ста тридцати трех уровнях	
Помещение для стоянки автомобилей без выезда на кровлю, расположенное в ста тридцати четырех уровнях	
Помещение для стоянки автомобилей без выезда на кровлю, расположенное в ста тридцати пяти уровнях	
Помещение для стоянки автомобилей без выезда на кровлю, расположенное в ста тридцати шести уровнях	
Помещение для стоянки автомобилей без выезда на кровлю, расположенное в ста тридцати семи уровнях	
Помещение для стоянки автомобилей без выезда на кровлю, расположенное в ста тридцати восьми уровнях	
Помещение для стоянки автомобилей без выезда на кровлю, расположенное в ста тридцати девяти уровнях	
Помещение для стоянки автомобилей без выезда на кровлю, расположенное в ста сорока уровнях	
Помещение для стоянки автомобилей без выезда на кровлю, расположенное в ста сорока одном уровне	
Помещение для стоянки автомобилей без выезда на кровлю, расположенное в ста сорока двух уровнях	
Помещение для стоянки автомобилей без выезда на кровлю, расположенное в ста сорока трех уровнях	
Помещение для стоянки автомобилей без выезда на кровлю, расположенное в ста сорока четырех уровнях	
Помещение для стоянки автомобилей без выезда на кровлю, расположенное в ста сорока пяти уровнях	
Помещение для стоянки автомобилей без выезда на кровлю, расположенное в ста сорока шести уровнях	
Помещение для стоянки автомобилей без выезда на кровлю, расположенное в ста сорока семи уровнях	
Помещение для стоянки автомобилей без выезда на кровлю, расположенное в ста сорока восьми уровнях	
Помещение для стоянки автомобилей без выезда на кровлю, расположенное в ста сорока девяти уровнях	
Помещение для стоянки автомобилей без выезда на кровлю, расположенное в ста пятидесяти уровнях	
Помещение для стоянки автомобилей без выезда на кровлю, расположенное в ста пятидесяти одном уровне	
Помещение для стоянки автомобилей без выезда на кровлю, расположенное в ста пятидесяти двух уровнях	
Помещение для стоянки автомобилей без выезда на кровлю, расположенное в ста пятидесяти трех уровнях	
Помещение для стоянки автомобилей без выезда на кровлю, расположенное в ста пятидесяти четырех уровнях	
Помещение для стоянки автомобилей без выезда на кровлю, расположенное в ста пятидесяти пяти уровнях	
Помещение для стоянки автомобилей без выезда на кровлю, расположенное в ста пятидесяти шести уровнях	
Помещение для стоянки автомобилей без выезда на кровлю, расположенное в ста пятидесяти семи уровнях	
Помещение для стоянки автомобилей без выезда на кровлю, расположенное в ста пятидесяти восьми уровнях	
Помещение для стоянки автомобилей без выезда на кровлю, расположенное в ста пятидесяти девяти уровнях	
Помещение для стоянки автомобилей без выезда на кровлю, расположенное в ста шестидесяти уровнях	
Помещение для стоянки автомобилей без выезда на кровлю, расположенное в ста шестидесяти одном уровне	
Помещение для стоянки автомобилей без выезда на кровлю, расположенное в ста шестидесяти двух уровнях	
Помещение для стоянки автомобилей без выезда на кровлю, расположенное в ста шестидесяти трех уровнях	
Помещение для стоянки автомобилей без выезда на кровлю, расположенное в ста шестидесяти четырех уровнях	
Помещение для стоянки автомобилей без выезда на кровлю, расположенное в ста шестидесяти пяти уровнях	
Помещение для стоянки автомобилей без выезда на кровлю, расположенное в ста шестидесяти шести уровнях	
Помещение для стоянки автомобилей без выезда на кровлю, расположенное в ста шестидесяти семи уровнях	
Помещение для стоянки автомобилей без выезда на кровлю, расположенное в ста шестидесяти восьми уровнях	
Помещение для стоянки автомобилей без выезда на кровлю, расположенное в ста шестидесяти девяти уровнях	
Помещение для стоянки автомобилей без выезда на кровлю, расположенное в ста семидесяти уровнях	
Помещение для стоянки автомобилей без выезда на кровлю, расположенное в ста семидесяти одном уровне	
Помещение для стоянки автомобилей без выезда на кровлю, расположенное в ста семидесяти двух уровнях	
Помещение для стоянки автомобилей без выезда на кровлю, расположенное в ста семидесяти трех уровнях	
Помещение для стоянки автомобилей без выезда на кровлю, расположенное в ста семидесяти четырех уровнях	
Помещение для стоянки автомобилей без выезда на кровлю, расположенное в ста семидесяти пяти уровнях	
Помещение для стоянки автомобилей без выезда на кровлю, расположенное в ста семидесяти шести уровнях	
Помещение для стоянки автомобилей без выезда на кровлю, расположенное в ста семидесяти семи уровнях	
Помещение для стоянки автомобилей без выезда на кровлю, расположенное в ста семидесяти восьми уровнях	
Помещение для стоянки автомобилей без выезда на кровлю, расположенное в ста семидесяти девяти уровнях	
Помещение для стоянки автомобилей без выезда на кровлю, расположенное в ста восьмидесяти уровнях	
Помещение для стоянки автомобилей без выезда на кровлю, расположенное в ста восьмидесяти одном уровне	
Помещение для стоянки автомобилей без выезда на кровлю, расположенное в ста восьмидесяти двух уровнях	
Помещение для стоянки автомобилей без выезда на кровлю, расположенное в ста восьмидесяти трех уровнях	
Помещение для стоянки автомобилей без выезда на кровлю, расположенное в ста восьмидесяти четырех уровнях	
Помещение для стоянки автомобилей без выезда на кровлю, расположенное в ста восьмидесяти пяти уровнях	
Помещение для стоянки автомобилей без выезда на кровлю, расположенное в ста восьмидесяти шести уровнях	
Помещение для стоянки автомобилей без выезда на кровлю, расположенное в ста восьмидесяти семи уровнях	
Помещение для стоянки автомобилей без выезда на кровлю, расположенное в ста восьмидесяти восьми уровнях	
Помещение для стоянки автомобилей без выезда на кровлю, расположенное в ста восьмидесяти девяти уровнях	
Помещение для стоянки автомобилей без выезда на кровлю, расположенное в ста девяноста уровнях	
Помещение для стоянки автомобилей без выезда на кровлю, расположенное в ста девяноста одном уровне	
Помещение для стоянки автомобилей без выезда на кровлю, расположенное в ста девяноста двух уровнях	
Помещение для стоянки автомобилей без выезда на кровлю, расположенное в ста девяноста трех уровнях	
Помещение для стоянки автомобилей без выезда на кровлю, расположенное в ста девяноста четырех уровнях	
Помещение для стоянки автомобилей без выезда на кровлю, расположенное в ста девяноста пяти уровнях	
Помещение для стоянки автомобилей без выезда на кровлю, расположенное в ста девяноста шести уровнях	
Помещение для стоянки автомобилей без выезда на кровлю, расположенное в ста девяноста семи уровнях	
Помещение для стоянки автомобилей без выезда на кровлю, расположенное в ста девяноста восьми уровнях	
Помещение для стоянки автомобилей без выезда на кровлю, расположенное в ста девяноста девяти уровнях	
Помещение для стоянки автомобилей без выезда на кровлю, расположенное в двухстах уровнях	
Помещение для стоянки автомобилей без выезда на кровлю, расположенное в двухстах одном уровне	
Помещение для стоянки автомобилей без выезда на кровлю, расположенное в двухстах двух уровнях	
Помещение для стоянки автомобилей без выезда на кровлю, расположенное в двухстах трех уровнях	
Помещение для стоянки автомобилей без выезда на кровлю, расположенное в двухстах четырех уровнях	
Помещение для стоянки автомобилей без выезда на кровлю, расположенное в двухстах пяти уровнях	
Помещение для стоянки автомобилей без выезда на кровлю, расположенное в двухстах шести уровнях	
Помещение для стоянки автомобилей без выезда на кровлю, расположенное в двухстах семи уровнях	
Помещение для стоянки автомобилей без выезда на кровлю, расположенное в двухстах восьми уровнях	
Помещение для стоянки автомобилей без выезда на кровлю, расположенное в двухстах девяти уровнях	
Помещение для стоянки автомобилей без выезда на кровлю, расположенное в двухстах десяти уровнях	
Помещение для стоянки автомобилей без выезда на кровлю, расположенное в двухстах одиннадцати уровнях	
Помещение для стоянки автомобилей без выезда на кровлю, расположенное в двухстах двенадцати уровнях	
Помещение для стоянки автомобилей без выезда на кровлю, расположенное в двухстах тринадцати уровнях	
Помещение для стоянки автомобилей без выезда на кровлю, расположенное в двухстах четырнадцати уровнях	
Помещение для стоянки автомобилей без выезда на кровлю, расположенное в двухстах пятнадцати уровнях	
Помещение для стоянки автомобилей без выезда на кровлю, расположенное в двухстах шестнадцати уровнях	
Помещение для стоянки автомобилей без выезда на кровлю, расположенное в двухстах семнадцати уровнях	
Помещение для стоянки автомобилей без выезда на кровлю, расположенное в двухстах восемнадцати уровнях	
Помещение для стоянки автомобилей без выезда на кровлю, расположенное в двухстах девятнадцати уровнях	
Помещение для стоянки автомобилей без выезда на кровлю, расположенное в двухстах двадцати уровнях	
Помещение для стоянки автомобилей без выезда на кровлю, расположенное в двухстах двадцати одном уровне	
Помещение для стоянки автомобилей без выезда на кровлю, расположенное в двухстах двадцати двух уровнях	
Помещение для стоянки автомобилей без выезда на кровлю, расположенное в двухстах двадцати трех уровнях	
Помещение для стоянки автомобилей без выезда на кровлю, расположенное в двухстах двадцати четырех уровнях	
Помещение для стоянки автомобилей без выезда на кровлю, расположенное в двухстах двадцати пяти уровнях	
Помещение для стоянки автомобилей без выезда на кровлю, расположенное в двухстах двадцати шести уровнях	
Помещение для стоянки автомобилей без выезда на кровлю, расположенное в двухстах двадцати семи уровнях	
Помещение для стоянки автомобилей без выезда на кровлю, расположенное в двухстах двадцати восьми уровнях	
Помещение для стоянки автомобилей без выезда на кровлю, расположенное в двухстах двадцати девяти уровнях	
Помещение для стоянки автомобилей без выезда на кровлю, расположенное в двухстах тридцати уровнях	
Помещение для стоянки автомобилей без выезда на кровлю, расположенное в двухстах тридцати одном уровне	
Помещение для стоянки автомобилей без выезда на кровлю, расположенное в двухстах тридцати двух уровнях	
Помещение для стоянки автомобилей без выезда на кровлю, расположенное в двухстах тридцати трех уровнях	
Помещение для стоянки автомобилей без выезда на кровлю, расположенное в двухстах тридцати четырех уровнях	
Помещение для стоянки автомобилей без выезда на кровлю, расположенное в двухстах тридцати пяти уровнях	
Помещение для стоянки автомобилей без выезда на кровлю, расположенное в двухстах тридцати шести уровнях	
Помещение для стоянки автомобилей без выезда на кровлю, расположенное в двухстах тридцати семи уровнях	
Помещение для стоянки автомобилей без выезда на кровлю, расположенное в двухстах тридцати восьми уровнях	
Помещение для стоянки автомобилей без выезда на кровлю, расположенное в двухстах тридцати девяти уровнях	
Помещение для стоянки автомобилей без выезда на кровлю, расположенное в двухстах сорока уровнях	
Помещение для стоянки автомобилей без выезда на кровлю, расположенное в двухстах сорока одном уровне	
Помещение для стоянки автомобилей без выезда на кровлю, расположенное в двухстах сорока двух уровнях	
Помещение для стоянки автомобилей без выезда на кровлю, расположенное в двухстах сорока трех уровнях	
Помещение для стоянки автомобилей без выезда на кровлю, расположенное в двухстах сорока четырех уровнях	
Помещение для стоянки автомобилей без выезда на кровлю, расположенное в двухстах сорока пяти уровнях	
Помещение для стоянки автомобилей без выезда на кровлю, расположенное в двухстах сорока шести уровнях	
Помещение для стоянки автомобилей без выезда на кровлю, расположенное в двухстах сорока семи уровнях	
Помещение для стоянки автомобилей без выезда на кровлю, расположенное в двухстах сорока восьми уровнях	
Помещение для стоянки автомобилей без выезда на кровлю, расположенное в двухстах сорока девяти уровнях	
Помещение для стоянки автомобилей без выезда на кровлю, расположенное в двухстах пятидесяти уровнях	
Помещение для стоянки автомобилей без выезда на кровлю, расположенное в двухстах пятидесяти одном уровне	
Помещение для стоянки автомобилей без выезда на кровлю, расположенное в двухстах пятидесяти двух уровнях	
Помещение для стоянки автомобилей без выезда на кровлю, расположенное в двухстах пятидесяти трех уровнях	
Помещение для стоянки автомобилей без выезда на кровлю, расположенное в двухстах пятидесяти четырех уровнях	
Помещение для стоянки автомобилей без выезда на кровлю, расположенное в двухстах пятидесяти пяти уровнях	
Помещение для стоянки автомобилей без выезда на кровлю, расположенное в двухстах пятидесяти шести уровнях	
Помещение для стоянки автомобилей без выезда на кровлю, расположенное в двухстах пятидесяти семи уровнях	
Помещение для стоянки автомобилей без выезда на кровлю, расположенное в двухстах пятидесяти восьми уровнях	
Помещение для стоянки автомобилей без выезда на кровлю, расположенное в двухстах пятидесяти девяти уровнях	
Помещение для стоянки автомобилей без выезда на кровлю, расположенное в двухстах шестидесяти уровнях	
Помещение для стоянки автомобилей без выезда на кровлю, расположенное в двухстах шестидесяти одном уровне	
Помещение для стоянки автомобилей без выезда на кровлю, расположенное в двухстах шестидесяти двух уровнях	
Помещение для стоянки автомобилей без выезда на кровлю, расположенное в двухстах шестидесяти трех уровнях	
Помещение для стоянки автомобилей без выезда на кровлю, расположенное в двухстах шестидесяти четырех уровнях	
Помещение для стоянки автомобилей без выезда на кровлю, расположенное в двухстах шестидесяти пяти уровнях	
Помещение для стоянки автомобилей без выезда на кровлю, расположенное в двухстах шестидесяти шести уровнях	
Помещение для стоянки автомобилей без выезда на кровлю, расположенное в двухстах шестидесяти семи уровнях	
Помещение для стоянки автомобилей без выезда на кровлю, расположенное в двухстах шестидесяти восьми уровнях	
Помещение для стоянки автомобилей без выезда на кровлю, расположенное в двухстах шестидесяти девяти уровнях	
Помещение для стоянки автомобилей без выезда на кровлю, расположенное в двухстах семидесяти уровнях	
Помещение для стоянки автомобилей без выезда на кровлю, расположенное в двухстах семидесяти одном уровне	
Помещение для стоянки автомобилей без выезда на кровлю, расположенное в двухстах семидесяти двух уровнях	
Помещение для стоянки автомобилей без выезда на кровлю, расположенное в двухстах семидесяти трех уровнях	
Помещение для стоянки автомобилей без выезда на кровлю, расположенное в двухстах семидесяти четырех уровнях	
Помещение для стоянки автомобилей без выезда на кровлю, расположенное в двухстах семидесяти пяти уровнях	
Помещение для стоянки автомобилей без выезда на кровлю, расположенное в двухстах семидесяти шести уровнях	
Помещение для стоянки автомобилей без выезда на кровлю, расположенное в двухстах семидесяти семи уровнях	
Помещение для стоянки автомобилей без выезда на кровлю, расположенное в двухстах семидесяти восьми уровнях	
Помещение для стоянки автомобилей без выезда на кровлю, расположенное в двухстах семидесяти девяти уровнях	
Помещение для стоянки автомобилей без выезда на кровлю, расположенное в двухстах восьмидесяти уровнях	
Помещение для стоянки автомобилей без выезда на кровлю, расположенное в двухстах восьмидесяти одном уровне	
Помещение для стоянки автомобилей без выезда на кровлю, расположенное в двухстах восьмидесяти двух уровнях	
Помещение для стоянки автомобилей без выезда на кровлю, расположенное в двухстах восьмидесяти трех уровнях	
Помещение для стоянки автомобилей без выезда на кровлю, расположенное в двухстах восьмидесяти четырех уровнях	
Помещение для стоянки автомобилей без выезда на кровлю, расположенное в двухстах восьмидесяти пяти уровнях	
Помещение для стоянки автомобилей без выезда на кровлю, расположенное в двухстах восьмидесяти шести уровнях	
Помещение для стоянки автомобилей без выезда на кровлю, расположенное в двухстах восьмидесяти семи уровнях	
Помещение для стоянки автомобилей без выезда на кровлю, расположенное в двухстах восьмидесяти восьми уровнях	
Помещение для стоянки автомобилей без выезда на кровлю, расположенное в двухстах восьмидесяти девяти уровнях	
Помещение для стоянки автомобилей без выезда на кровлю, расположенное в двухстах девяноста уровнях	
Помещение для стоянки автомобилей без выезда на кровлю, расположенное в двухстах девяноста одном уровне	
Помещение для стоянки автомобилей без выезда на кровлю, расположенное в двухстах девяноста двух уровнях	
Помещение для стоянки автомобилей без выезда на кровлю, расположенное в двухстах девяноста трех уровнях	
Помещение для стоянки автомобилей без выезда на кровлю, расположенное в двухстах девяноста четырех уровнях	
Помещение для стоянки автомобилей без выезда на кровлю, расположенное в двухстах девяноста пяти уровнях	
Помещение для стоянки автомобилей без выезда на кровлю, расположенное в двухстах девяноста шести уровнях	
Помещение для стоянки автомобилей без выезда на кровлю, расположенное в двухстах девяноста семи уровнях	
Помещение для стоянки автомобилей без выезда на кровлю, расположенное в двухстах девяноста восьми уровнях	
Помещение для стоянки автомобилей без выезда на кровлю, расположенное в двухстах девяноста девяти уровнях	
Помещение для стоянки автомобилей без выезда на кровлю, расположенное в трехстах уровнях	
Помещение для стоянки автомобилей без выезда на кровлю, расположенное в трехстах одном уровне	
Помещение для стоянки автомобилей без выезда на кровлю, расположенное в трехстах двух уровнях	
Помещение для стоянки автомобилей без выезда на кровлю, расположенное в трехстах трех уровнях	
Помещение для стоянки автомобилей без выезда на кровлю, расположенное в трехстах четырех уровнях	
Помещение для стоянки автомобилей без выезда на кровлю, расположенное в трехстах пяти уровнях	
Помещение для стоянки автомобилей без выезда на кровлю, расположенное в трехстах шести уровнях	
Помещение для стоянки автомобилей без выезда на кровлю, расположенное в трехстах семи уровнях	
Помещение для стоянки автомобилей без выезда на кровлю, расположенное в трехстах восьми уровнях	
Помещение для стоянки автомобилей без выезда на кровлю, расположенное в трехстах девяти уровнях	
Помещение для стоянки автомобилей без выезда на кровлю, расположенное в трехстах десяти уровнях	
Помещение для стоянки автомобилей без выезда на кровлю, расположенное в трехстах одиннадцати уровнях	
Помещение для стоянки автомобилей без выезда на кровлю, расположенное в трехстах двенадцати уровнях	
Помещение для стоянки автомобилей без выезда на кровлю, расположенное в трехстах тринадцати уровнях	
Помещение для стоянки автомобилей без выезда на кровлю, расположенное в трехстах четырнадцати уровнях	
Помещение для стоянки автомобилей без выезда на кровлю, расположенное в трехстах пятнадцати уровнях	
Помещение для стоянки автомобилей без выезда на кровлю, расположенное в трехстах шестнадцати уровнях	
Помещение для стоянки автомобилей без выезда на кровлю, расположенное в трехстах семнадцати уровнях	
Помещение для стоянки автомобилей без выезда на кровлю, расположенное в трехстах восемнадцати уровнях	
Помещение для стоянки автомобилей без выезда на кровлю, расположенное в трехстах девятнадцати уровнях	
Помещение для стоянки автомобилей без выезда на кровлю, расположенное в трехстах двадцати уровнях	
Помещение для стоянки автомобилей без выезда на кровлю, расположенное в трехстах двадцати одном уровне	
Помещение для стоянки автомобилей без выезда на кровлю, расположенное в трехстах двадцати двух уровнях	
Помещение для стоянки автомобилей без выезда на кровлю, расположенное в трехстах двадцати трех уровнях	
Помещение для стоянки автомобилей без выезда на кровлю, расположенное в трехстах двадцати четырех уровнях	
Помещение для стоянки автомобилей без выезда на кровлю, расположенное в трехстах двадцати пяти уровнях	
Помещение для стоянки автомобилей без выезда на кровлю, расположенное в трехстах двадцати шести уровнях	
Помещение для стоянки автомобилей без выезда на кровлю, расположенное в трехстах двадцати семи уровнях	
Помещение для стоянки автомобилей без выезда на кровлю, расположенное в трехстах двадцати восьми уровнях	
Помещение для стоянки автомобилей без выезда на кровлю, расположенное в трехстах двадцати девяти уровнях	
Помещение для стоянки автомобилей без выезда на кровлю, расположенное в трехстах тридцати уровнях	
Помещение для стоянки автомобилей без выезда на кровлю, расположенное в трехстах тридцати одном уровне	
Помещение для стоянки автомобилей без выезда на кровлю, расположенное в трехстах тридцати двух уровнях	
Помещение для стоянки автомобилей без выезда на кровлю, расположенное в трехстах тридцати трех уровнях	
Помещение для стоянки автомобилей без выезда на кровлю,

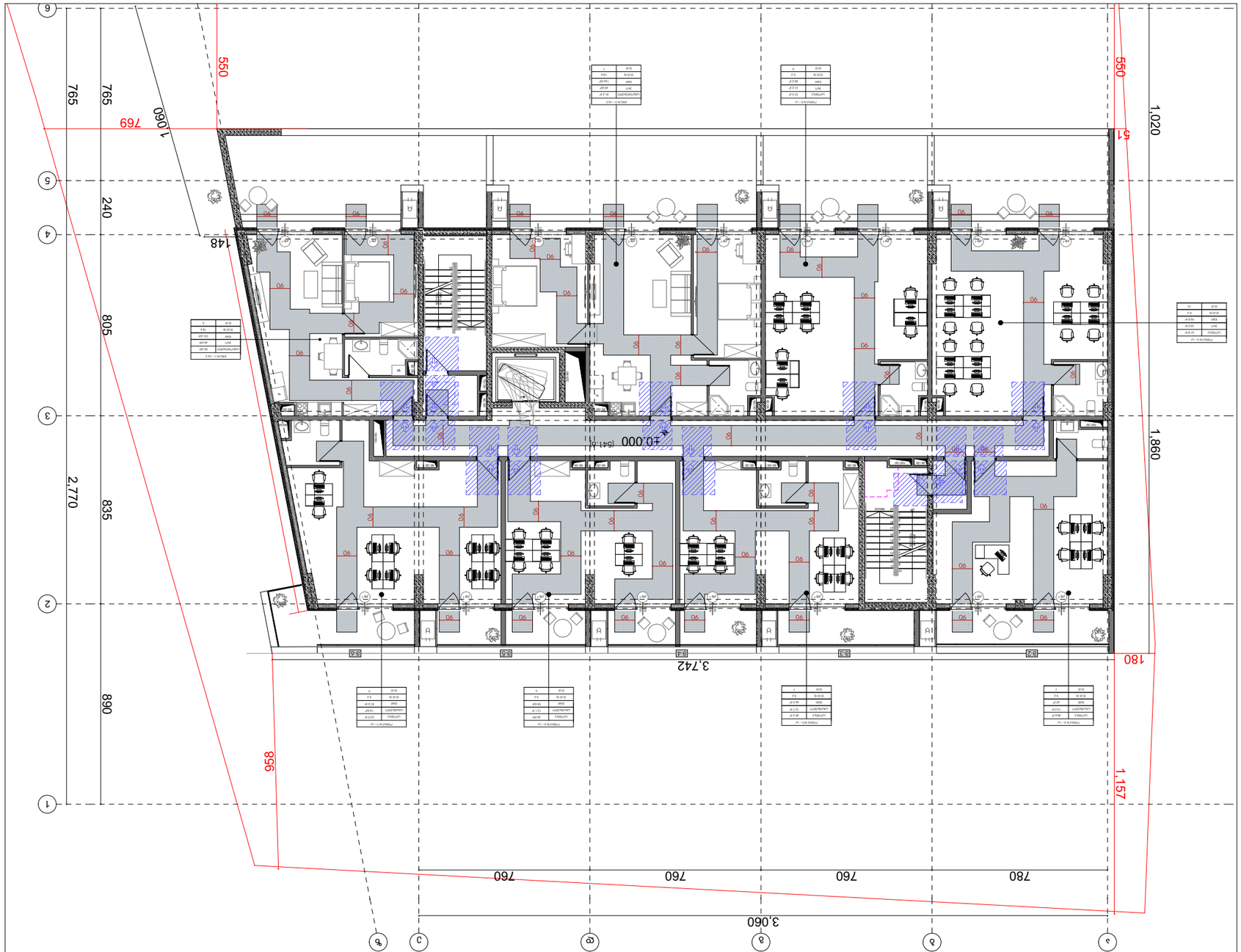

Общая площадь	269.5
Площадь застройки	210.6
Площадь участка	60.4
Площадь озеленения	87.0
Площадь твердого покрытия	-
Площадь застройки	159.4
Этаж	

Экспликация помещений

Наименование	
Площадь	
Категория	

Общая площадь

Общая площадь

Площадь застройки

Наименование	
Площадь	
Категория	

Общая площадь

Площадь застройки

Площадь твердого покрытия

Площадь озеленения

Площадь участка

Площадь застройки

Общая площадь

Граница земельного участка

Красная линия

Ось здания

Ось

Ось

Ось

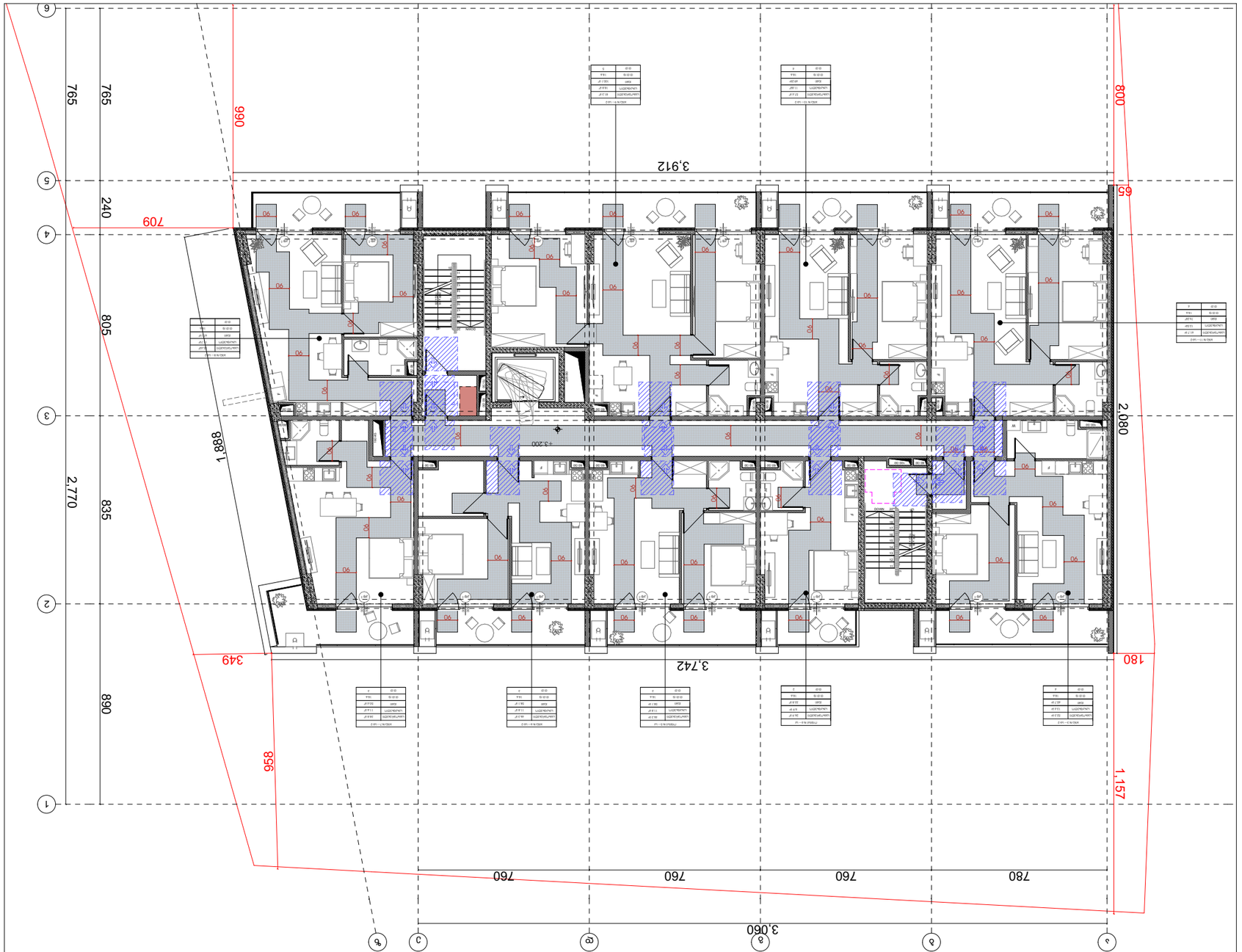

Ведомость чертежей основного комплекта	
Наименование чертежа	Лист
Общие данные	1 - Общ
Генеральный план	2
План этажа на отм. +3.200	2
План этажа на отм. +6.400	602
План кровли на отм. +9.600	0
Экспликация помещений	2
План этажа на отм. +3.200 с расстановкой мебели	1

Экспликация помещений

Общая площадь квартиры (с учетом летних помещений с коэффициентом 0,5)	396.9
Общая площадь квартиры (без учета летних помещений)	73.2
Количество комнат	-
Количество этажей	1
Общая площадь квартиры	110.3
Площадь летних помещений	87.0
Этажность	-
Высота потолков	-

Экспликация полов

Общие данные

Главный архитектор проекта	Д.Ю.Шапошников
Разработал	Д.Ю.Шапошников
Проверил	Д.Ю.Шапошников
Н.контроль	Д.Ю.Шапошников
ГИП	Д.Ю.Шапошников

Д.Ю.Шапошников
Дом жилой 25-этажный, N25 (ГЖД)
Ц.3.01.11.17.023.261

Общие данные

Стадия	Лист	Листов
Р	1	3

ООО "Проектная организация "Шапошников и партнеры"

Масштаб	1:200
Дата печати	08.10.2025

Формат А3

Условные обозначения:

Граница земельного участка	
Граница здания	
Ось	
Ограждение	
Проезд	
Тротуар	
Газон	
Зеленые насаждения	
Проектируемое здание	
Существующее здание	
Проектируемое сооружение	
Существующее сооружение	
Проектируемое дерево	
Существующее дерево	
Проектируемый кустарник	
Существующий кустарник	
Проектируемый газон	
Существующий газон	
Проектируемый цветник	
Существующий цветник	
Проектируемый бордюр	
Существующий бордюр	
Проектируемый пандус	
Существующий пандус	
Проектируемая лестница	
Существующая лестница	
Проектируемый тротуар	
Существующий тротуар	
Проектируемый проезд	
Существующий проезд	
Проектируемая парковка	
Существующая парковка

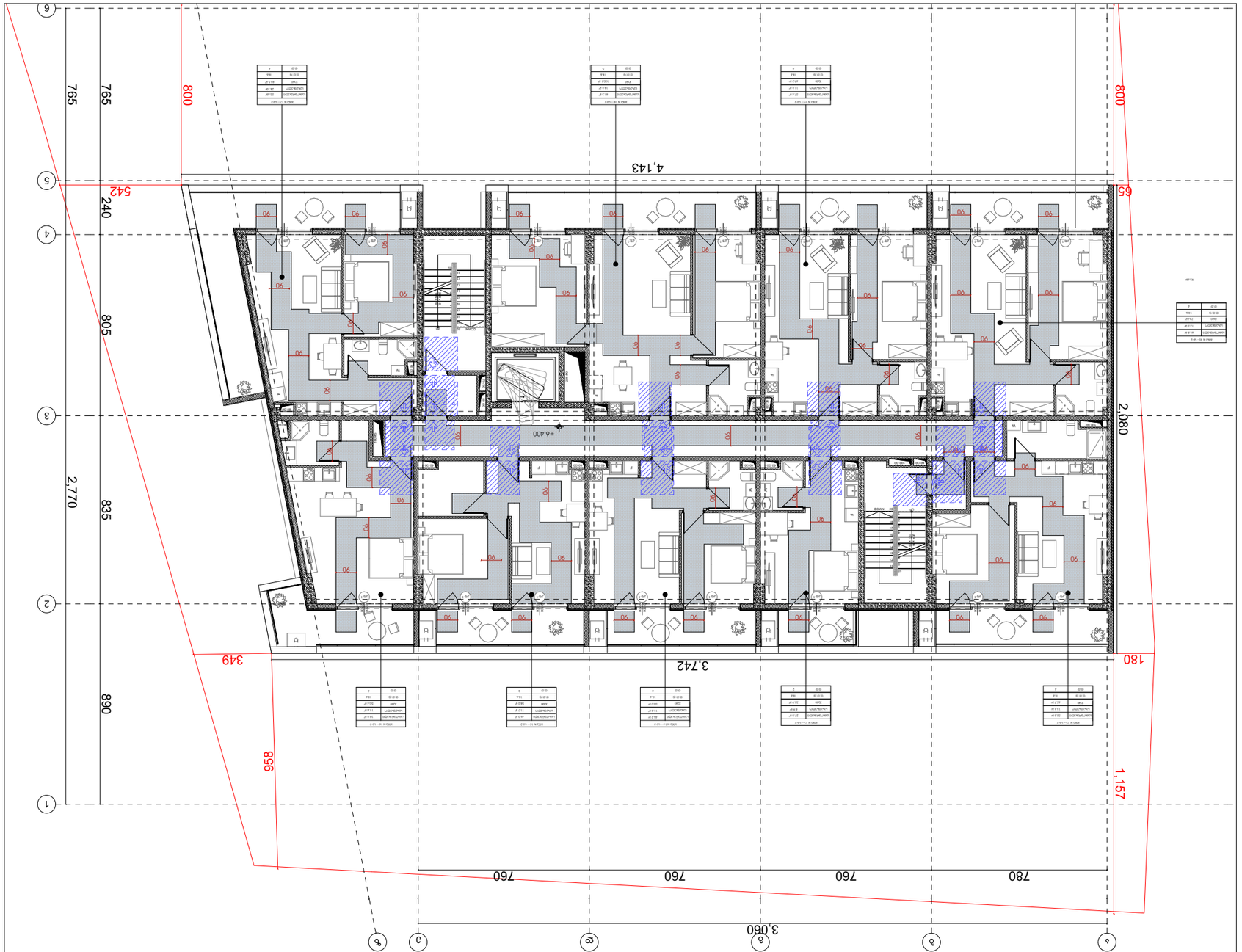

Наименование	Количество
Общая площадь квартиры	470.1
Жилая площадь	-
Площадь летних помещений	-
Общая площадь без летних	127.4
Площадь летних с коэф.	87.0
Этажность	-
Количество квартир	-

Экспликация помещений

№	Наименование	Площадь, м²
1	Тамбур	2
2	Санузел	2
3	Коридор	2
4	Жилая комната	16
5	Кухня-ниша	6
6	Жилая комната	16
7	Кухня-ниша	6
8	Жилая комната	16
9	Кухня-ниша	6
10	Жилая комната	16
11	Кухня-ниша	6
12	Санузел	2
13	Коридор	2
14	Санузел	2
15	Коридор	2
16	Жилая комната	16
17	Кухня-ниша	6
18	Жилая комната	16
19	Кухня-ниша	6
20	Жилая комната	16
21	Кухня-ниша	6
22	Санузел	2
23	Коридор	2
24	Санузел	2
25	Коридор	2
26	Жилая комната	16
27	Кухня-ниша	6
28	Жилая комната	16
29	Кухня-ниша	6
30	Жилая комната	16
31	Кухня-ниша	6
32	Санузел	2
33	Коридор	2
34	Санузел	2
35	Коридор	2
36	Жилая комната	16
37	Кухня-ниша	6
38	Жилая комната	16
39	Кухня-ниша	6
40	Жилая комната	16
41	Кухня-ниша	6
42	Санузел	2
43	Коридор	2
44	Санузел	2
45	Коридор	2
46	Жилая комната	16
47	Кухня-ниша	6
48	Жилая комната	16
49	Кухня-ниша	6
50	Жилая комната	16
51	Кухня-ниша	6
52	Санузел	2
53	Коридор	2
54	Санузел	2
55	Коридор	2
56	Жилая комната	16
57	Кухня-ниша	6
58	Жилая комната	16
59	Кухня-ниша	6
60	Жилая комната	16
61	Кухня-ниша	6
62	Санузел	2
63	Коридор	2
64	Санузел	2
65	Коридор	2
66	Жилая комната	16
67	Кухня-ниша	6
68	Жилая комната	16
69	Кухня-ниша	6
70	Жилая комната	16
71	Кухня-ниша	6
72	Санузел	2
73	Коридор	2
74	Санузел	2
75	Коридор	2
76	Жилая комната	16
77	Кухня-ниша	6
78	Жилая комната	16
79	Кухня-ниша	6
80	Жилая комната	16
81	Кухня-ниша	6
82	Санузел	2
83	Коридор	2
84	Санузел	2
85	Коридор	2
86	Жилая комната	16
87	Кухня-ниша	6
88	Жилая комната	16
89	Кухня-ниша	6
90	Жилая комната	16
91	Кухня-ниша	6
92	Санузел	2
93	Коридор	2
94	Санузел	2
95	Коридор	2
96	Жилая комната	16
97	Кухня-ниша	6
98	Жилая комната	16
99	Кухня-ниша	6
100	Жилая комната	16
101	Кухня-ниша	6
102	Санузел	2
103	Коридор	2
104	Санузел	2
105	Коридор	2
106	Жилая комната	16
107	Кухня-ниша	6
108	Жилая комната	16
109	Кухня-ниша	6
110	Жилая комната	16
111	Кухня-ниша	6
112	Санузел	2
113	Коридор	2
114	Санузел	2
115	Коридор	2
116	Жилая комната	16
117	Кухня-ниша	6
118	Жилая комната	16
119	Кухня-ниша	6
120	Жилая комната	16
121	Кухня-ниша	6
122	Санузел	2
123	Коридор	2
124	Санузел	2
125	Коридор	2
126	Жилая комната	16
127	Кухня-ниша	6
128	Жилая комната	16
129	Кухня-ниша	6
130	Жилая комната	16
131	Кухня-ниша	6
132	Санузел	2
133	Коридор	2
134	Санузел	2
135	Коридор	2
136	Жилая комната	16
137	Кухня-ниша	6
138	Жилая комната	16
139	Кухня-ниша	6
140	Жилая комната	16
141	Кухня-ниша	6
142	Санузел	2
143	Коридор	2
144	Санузел	2
145	Коридор	2
146	Жилая комната	16
147	Кухня-ниша	6
148	Жилая комната	16
149	Кухня-ниша	6
150	Жилая комната	16
151	Кухня-ниша	6
152	Санузел	2
153	Коридор	2
154	Санузел	2
155	Коридор	2
156	Жилая комната	16
157	Кухня-ниша	6
158	Жилая комната	16
159	Кухня-ниша	6
160	Жилая комната	16
161	Кухня-ниша	6
162	Санузел	2
163	Коридор	2
164	Санузел	2
165	Коридор	2
166	Жилая комната	16
167	Кухня-ниша	6
168	Жилая комната	16
169	Кухня-ниша	6
170	Жилая комната	16
171	Кухня-ниша	6
172	Санузел	2
173	Коридор	2
174	Санузел	2
175	Коридор	2
176	Жилая комната	16
177	Кухня-ниша	6
178	Жилая комната	16
179	Кухня-ниша	6
180	Жилая комната	16
181	Кухня-ниша	6
182	Санузел	2
183	Коридор	2
184	Санузел	2
185	Коридор	2
186	Жилая комната	16
187	Кухня-ниша	6
188	Жилая комната	16
189	Кухня-ниша	6
190	Жилая комната	16
191	Кухня-ниша	6
192	Санузел	2
193	Коридор	2
194	Санузел	2
195	Коридор	2
196	Жилая комната	16
197	Кухня-ниша	6
198	Жилая комната	16
199	Кухня-ниша	6
200	Жилая комната	16
201	Кухня-ниша	6
202	Санузел	2
203	Коридор	2
204	Санузел	2
205	Коридор	2
206	Жилая комната	16
207	Кухня-ниша	6
208	Жилая комната	16
209	Кухня-ниша	6
210	Жилая комната	16
211	Кухня-ниша	6
212	Санузел	2
213	Коридор	2
214	Санузел	2
215	Коридор	2
216	Жилая комната	16
217	Кухня-ниша	6
218	Жилая комната	16
219	Кухня-ниша	6
220	Жилая комната	16
221	Кухня-ниша	6
222	Санузел	2
223	Коридор	2
224	Санузел	2
225	Коридор	2
226	Жилая комната	16
227	Кухня-ниша	6
228	Жилая комната	16
229	Кухня-ниша	6
230	Жилая комната	16
231	Кухня-ниша	6
232	Санузел	2
233	Коридор	2
234	Санузел	2
235	Коридор	2
236	Жилая комната	16
237	Кухня-ниша	6
238	Жилая комната	16
239	Кухня-ниша	6
240	Жилая комната	16
241	Кухня-ниша	6
242	Санузел	2
243	Коридор	2
244	Санузел	2
245	Коридор	2
246	Жилая комната	16
247	Кухня-ниша	6
248	Жилая комната	16
249	Кухня-ниша	6
250	Жилая комната	16
251	Кухня-ниша	6
252	Санузел	2
253	Коридор	2
254	Санузел	2
255	Коридор	2
256	Жилая комната	16
257	Кухня-ниша	6
258	Жилая комната	16
259	Кухня-ниша	6
260	Жилая комната	16
261	Кухня-ниша	6
262	Санузел	2
263	Коридор	2
264	Санузел	2
265	Коридор	2
266	Жилая комната	16
267	Кухня-ниша	6
268	Жилая комната	16
269	Кухня-ниша	6
270	Жилая комната	16
271	Кухня-ниша	6
272	Санузел	2
273	Коридор	2
274	Санузел	2
275	Коридор	2
276	Жилая комната	16
277	Кухня-ниша	6
278	Жилая комната	16
279	Кухня-ниша	6
280	Жилая комната	16
281	Кухня-ниша	6
282	Санузел	2
283	Коридор	2
284	Санузел	2
285	Коридор	2
286	Жилая комната	16
287	Кухня-ниша	6
288	Жилая комната	16
289	Кухня-ниша	6
290	Жилая комната	16
291	Кухня-ниша	6
292	Санузел	2
293	Коридор	2
294	Санузел	2
295	Коридор	2
296	Жилая комната	16
297	Кухня-ниша	6
298	Жилая комната	16
299	Кухня-ниша	6
300	Жилая комната	16
301	Кухня-ниша	6
302	Санузел	2
303	Коридор	2
304	Санузел	2
305	Коридор	2
306	Жилая комната	16
307	Кухня-ниша	6
308	Жилая комната	16
309	Кухня-ниша	6
310	Жилая комната	16
311	Кухня-ниша	6
312	Санузел	2
313	Коридор	2
314	Санузел	2
315	Коридор	2
316	Жилая комната	16
317	Кухня-ниша	6
318	Жилая комната	16
319	Кухня-ниша	6
320	Жилая комната	16
321	Кухня-ниша	6
322	Санузел	2
323	Коридор	2
324	Санузел	2
325	Коридор	2
326	Жилая комната	16
327	Кухня-ниша	6
328	Жилая комната	16
329	Кухня-ниша	6
330	Жилая комната	16
331	Кухня-ниша	6
332	Санузел	2
333	Коридор	2
334	Санузел	2
335	Коридор	2
336	Жилая комната	16
337	Кухня-ниша	6
338	Жилая комната	16
339	Кухня-ниша	6
340	Жилая комната	16
341	Кухня-ниша	6
342	Санузел	2
343	Коридор	2
344	Санузел	2
345	Коридор	2
346	Жилая комната	16
347	Кухня-ниша	6
348	Жилая комната	16
349	Кухня-ниша	6
350	Жилая комната	16
351	Кухня-ниша	6
352	Санузел	2
353	Коридор	2
354	Санузел	2
355	Коридор	2
356	Жилая комната	16
357	Кухня-ниша	6
358	Жилая комната	16
359	Кухня-ниша	6
360	Жилая комната	16
361	Кухня-ниша	6
362	Санузел	2
363	Коридор	2
364	Санузел	2
365	Коридор	2
366	Жилая комната	16
367	Кухня-ниша	6
368	Жилая комната	16
369	Кухня-ниша	6
370	Жилая комната	16
371	Кухня-ниша	6
372	Санузел	2
373	Коридор	2
374	Санузел	2
375	Коридор	2
376	Жилая комната	16
377	Кухня-ниша	6
378	Жилая комната	16
379	Кухня-ниша	6
380	Жилая комната	16
381	Кухня-ниша	6
382	Санузел	2
383	Коридор	2
384	Санузел	2
385	Коридор	2
386	Жилая комната	16
387	Кухня-ниша	6
388	Жилая комната	16
389	Кухня-ниша	6
390	Жилая комната	16
391	Кухня-ниша	6
392	Санузел	2
393	Коридор	2
394	Санузел	2
395	Коридор	2
396	Жилая комната	16
397	Кухня-ниша	6
398	Жилая комната	16
399	Кухня-ниша	6
400	Жилая комната	16
401	Кухня-ниша	6
402	Санузел	2
403	Коридор	2
404	Санузел	2
405	Коридор	2
406	Жилая комната	16
407	Кухня-ниша	6
408	Жилая комната	16
409	Кухня-ниша	6
410	Жилая комната	16
411	Кухня-ниша	6
412	Санузел	2
413	Коридор	2
414	Санузел	2
415	Коридор	2
416	Жилая комната	16
417	Кухня-ниша	6
418	Жилая комната	16
419	Кухня-ниша	6
420	Жилая комната	16
421	Кухня-ниша	6
422	Санузел	2
423	Коридор	2
424	Санузел	2
425	Коридор	2
426	Жилая комната	16
427	Кухня-ниша	6
428	Жилая комната	16
429	Кухня-ниша	6
430	Жилая комната	16
431	Кухня-ниша	6
432	Санузел	2
433	Коридор	2
434	Санузел	2
435	Коридор	2
436	Жилая комната	16
437	Кухня-ниша	6
438	Жилая комната	16
439	Кухня-ниша	6
440	Жилая комната	16
441	Кухня-ниша	6
442	Санузел	2
443	Коридор	2
444	Санузел	2
445	Коридор	2
446	Жилая комната	16
447	Кухня-ниша	6
448	Жилая комната	16
449	Кухня-ниша	6
450	Жилая комната	16
451	Кухня-ниша	6
452	Санузел	2
453	Коридор	2
454	Санузел	2
455	Коридор	2
456	Жилая комната	16
457	Кухня-ниша	6
458	Жилая комната	16
459	Кухня-ниша	6
460	Жилая комната	16
461	Кухня-ниша	6
462	Санузел	2
463	Коридор	2
464	Санузел	2
465	Коридор	2
466	Жилая комната	16
467	Кухня-ниша	6
468	Жилая комната	16
469	Кухня-ниша	6
470	Жилая комната	16
471	Кухня-ниша	6
472	Санузел	2
473	Коридор	2
474	Санузел	2
475	Коридор	2
476	Жилая комната	16
477	Кухня-ниша	6
478	Жилая комната	16
479	Кухня-ниша	6
480	Жилая комната	16
481	Кухня-ниша	6
482	Санузел	2
483	Коридор	2
484	Санузел	2
485	Коридор	2
486	Жилая комната	16
487	Кухня-ниша	6
488	Жилая комната	16
489	Кухня-ниша	6
490	Жилая комната	16
491	Кухня-ниша	6
492	Санузел	2
493	Коридор	2
494	Санузел	2
495	Коридор	2
496	Жилая комната	16
497	Кухня-ниша	6
498	Жилая комната	16
499	Кухня-ниша	6
500	Жилая комната	16
501	Кухня-ниша	6
502	Санузел	2
503	Коридор	2
504	Санузел	2
505	Коридор	2
506	Жилая комната	16
507	Кухня-ниша	6
508	Жилая комната	16
509	Кухня-ниша	6
510	Жилая комната	16
511	Кухня-ниша	6
512	Санузел	2
513	Коридор	2
514	Санузел	2
515	Коридор	2
516	Жилая комната	16
517	Кухня-ниша	6
518	Жилая комната	16
519	Кухня-ниша	6
520	Жилая комната	16
521	Кухня-ниша	6
522	Санузел	2
523	Коридор	2
524	Санузел	2
525	Коридор	2
526	Жилая комната	16
527	Кухня-ниша	6
528	Жилая комната	16
529	Кухня-ниша	6
530	Жилая комната	16
531	Кухня-ниша	6
532	Санузел	2
533	Коридор	2
534	Санузел	2
535	Коридор	2
536	Жилая комната	16
537	Кухня-ниша	6
538	Жилая комната	16
539	Кухня-ниша	6
540	Жилая комната	16
541	Кухня-ниша	6
542	Санузел	2
543	Коридор	2
544	Санузел	2
545	Коридор	2
546	Жилая комната	16
547	Кухня-ниша	6
548	Жилая комната	16
549	Кухня-ниша	6
550	Жилая комната	16
551	Кухня-ниша	6
552	Санузел	2
553	Коридор	2
554	Санузел	2
555	Коридор	2
556	Жилая комната	16
557	Кухня-ниша	6
558	Жилая комната	16
559	Кухня-ниша	6
560	Жилая комната	16
561	Кухня-ниша	6
562	Санузел	2
563	Коридор	2
564	Санузел	2
565	Коридор	2
566	Жилая комната	16
567	Кухня-ниша	6
568	Жилая комната	16
569	Кухня-ниша	6
570	Жилая комната	16
571	Кухня-ниша	6
572	Санузел	2
573	Коридор	2
574	Санузел	2
575	Коридор	2
576	Жилая комната	16
577	Кухня-ниша	6
578	Жилая комната	16
579	Кухня-ниша	6
580	Жилая комната	16
581	Кухня-ниша	6
582	Санузел	2
583	Коридор	2
584	Санузел	2
585	Коридор	2
586	Жилая комната	16
587	Кухня-ниша	6
588	Жилая комната	16
589	Кухня-ниша	6
590	Жилая комната	16
591	Кухня-ниша	6
592	Санузел	2
593	Коридор	2
594	Санузел	2
595	Коридор	2
596	Жилая комната	16
597	Кухня-ниша	6
598	Жилая комната	16
599	Кухня-ниша	6
600	Жилая комната	16
601	Кухня-ниша	6
602	Санузел	2
603	Коридор	2
604	Санузел	2
605	Коридор	2
606	Жилая комната	16
607	Кухня-ниша	6
608	Жилая комната	16
609	Кухня-ниша	6
610	Жилая комната	16
611	Кухня-ниша	6
612	Санузел	2
613	Коридор	2
614	Санузел	2
615	Коридор	2
616	Жилая комната	16
617	Кухня-ниша	6
618	Жилая комната	16
619	Кухня-ниша	6
620	Жилая комната	16
621	Кухня-ниша	6
622	Санузел	2
623	Коридор	2
624	Санузел	2
625	Коридор	2
626	Жилая комната	16
627	Кухня-ниша	6
628	Жилая комната	16
629	Кухня-ниша	6
630	Жилая комната	16
631	Кухня-ниша	6
632	Санузел	2
633	Коридор	2
634	Санузел	2
635	Коридор	2
636	Жилая комната	16
637	Кухня-ниша	6
638	Жилая комната	16
639	Кухня-ниша	6
640	Жилая комната	16
641	Кухня-ниша	6
642	Санузел	2
643	Коридор	2
644	Санузел	2
645	Коридор	2
646	Жилая комната	16
647	Кухня-ниша	6
648	Жилая комната	16
649	Кухня-ниша	6
650	Жилая комната	16
651	Кухня-ниша	6
652	Санузел	2
653	Коридор	2
654	Санузел	2
655	Коридор	2
656	Жилая комната	16
657	Кухня-ниша	6
658	Жилая комната	16
659	Кухня-ниша	6
660	Жилая комната	16
661	Кухня-ниша	6
662	Санузел	2
663	Коридор	2
664	Санузел	2
665	Коридор	2
666	Жилая комната	16
667	Кухня-ниша	6
668	Жилая комната	16
669	Кухня-ниша	6
670	Жилая комната	16
671	Кухня-ниша	6
672	Санузел	2
673	Коридор	2
674	Санузел	2
675	Коридор	2
676	Жилая комната	16
677	Кухня-ниша	6
678	Жилая комната	16
679	Кухня-ниша	6
680	Жилая комната	16
681	Кухня-ниша	6
682	Санузел	2
683	Коридор	2
684	Санузел	2
685	Коридор	2
686	Жилая комната	16
687	Кухня-ниша	6
688	Жилая комната	16
689	Кухня-ниша	6
690	Жилая комната	16
691	Кухня-ниша	6
692	Санузел	2
693	Коридор	2
694	Санузел	2
695	Коридор	2
696	Жилая комната	16
697	Кухня-ниша	6
698	Жилая комната	16
699	Кухня-ниша	6
700	Жилая комната	16
701	Кухня-ниша	6
702	Санузел	2
703	Коридор	2
704	Санузел	2
705	Коридор	2
706	Жилая комната	16
707	Кухня-ниша	6
708	Жилая комната	16
709	Кухня-ниша	6
710	Жилая комната	16
711	Кухня-ниша	6
712	Санузел	2
713	Коридор	2
714	Санузел	2
715	Коридор	2
716	Жилая комната	16
717	Кухня-ниша	6
718	Жилая комната	16
719	Кухня-ниша	6
720	Жилая комната	16
721	Кухня-ниша	6
722	Санузел	2
723	Коридор	2
724	Санузел	2
725	Коридор	2
726	Жилая комната	16
727	Кухня-ниша	6
728	Жилая комната	16
729	Кухня-ниша	6
730	Жилая комната	16
731	Кухня-ниша	6
732	Санузел	2
733	Коридор	2
734	Санузел	2
735	Коридор	2
736	Жилая комната	16
737	Кухня-ниша	6
738	Жилая комната	16
739	Кухня-ниша	6
740	Жилая комната	16
741	Кухня-ниша	6
742	Санузел	2
743	Коридор	2
744	Санузел	2
745	Коридор	2
746	Жилая комната	16
747	Кухня-ниша	6
748	Жилая комната	16
749	Кухня-ниша	6
750	Жилая комната	16
751	Кухня-ниша	6
752	Санузел	2
753	Коридор	2
754	Санузел	2
755	Коридор	2
756	Жилая комната	16
757	Кухня-ниша	6
758	Жилая комната	16
759	Кухня-ниша	6
760	Жилая комната	16
761	Кухня-ниша	6
762	Санузел	2
763	Коридор	2
764	Санузел	2
765	Коридор	2
766	Жилая комната	16
767	Кухня-ниша	6
768	Жилая комната	16
769	Кухня-ниша	6
770	Жилая комната	16
771	Кухня-ниша	6
772	Санузел	2
773	Коридор	2
774	Санузел	2
775	Коридор	2
776	Жилая комната	16
777	Кухня-ниша	6
778	Жилая комната	16
779	Кухня-ниша	6
780	Жилая комната	16
781	Кухня-ниша	6
782	Санузел	2
783	Коридор	2
784	Санузел	2
785	Коридор	2
786	Жилая комната	16
787	Кухня-ниша	6
788	Жилая комната	16
789	Кухня-ниша	6
790	Жилая комната	16
791	Кухня-ниша	6
792	Санузел	2
793	Коридор	2
794	Санузел	2
795	Коридор	2
796	Жилая комната	16
797	Кухня-ниша	6
798	Жилая комната	16
799	Кухня-ниша	6
800	Жилая комната	16
801	Кухня-ниша	6
802	Санузел	2
803	Коридор	2
804	Санузел	2
805	Коридор	2
806	Жилая комната	16
807	Кухня-ниша	6
808	Жилая комната	16
809	Кухня-ниша	6
810	Жилая комната	16
811	Кухня-ниша	6
812	Санузел	2
813	Коридор	2
814	Санузел	2
815	Коридор	2
816	Жилая комната	16
817	Кухня-ниша	6
818	Жилая комната	16
819	Кухня-ниша	6
820	Жилая комната	16
821	Кухня-ниша	6
822	Санузел	2
823	Коридор	2
824	Санузел	2
825	Коридор	2
826	Жилая комната	16
827	Кухня-ниша	6
828	Жилая комната	16
829	Кухня-ниша	6
830	Жилая комната	16
831	Кухня-ниша	6
832	Санузел	2
833	Коридор	2
834	Санузел	2
835	Коридор	2
836	Жилая комната	16
837	Кухня-ниша	6
838	Жилая комната	16
839	Кухня-ниша	6
840	Жилая комната	16
841	Кухня-ниша	6
842	Санузел	2
843	Коридор	2
844	Санузел	2
845	Коридор	2
846	Жилая комната	16
847	Кухня-ниша	6
848	Жилая комната	16
849	Кухня-ниша	6
850	Жилая комната	16
851	Кухня-ниша	6
852	Санузел	2
853	Коридор	2
854	Санузел	2
855	Коридор	2
856	Жилая комната	16
857	Кухня-ниша	6
858	Жилая комната	16
859	Кухня-ниша	6
860	Жилая комната	16
861	Кухня-ниша	6
862	Санузел	2
863	Коридор	2
864	Санузел	2
865	Коридор	2
866	Жилая комната	16
867	Кухня-ниша	6
868	Жилая комната	16
869	Кухня-ниша	6
870	Жилая комната	16
871	Кухня-ниша	6
872	Санузел	2
873	Коридор	2
874	Санузел	2
875	Коридор	2
876	Жилая комната	16
877	Кухня-ниша	6
878	Жилая комната	16
879	Кухня-ниша	6
880	Жилая комната	16
881	Кухня-ниша	6
882	Санузел	2
883	Коридор	2
884	Санузел	2
885	Коридор	2
886	Жилая комната	16
887	Кухня-ниша	6
888	Жилая комната	16
889	Кухня-ниша	6
890	Жилая комната	16
891	Кухня-ниша	6
892	Санузел	2
893	Коридор	2
894	Санузел	2
895	Коридор	2
896	Жилая комната	16
897	Кухня-ниша	6
898	Жилая комната	16
899	Кухня-ниша	6
900	Жилая комната	16
901	Кухня-ниша	6
902	Санузел	2
903	Коридор	2
904	Санузел	2
905	Коридор	2
906	Жилая комната	16
907	Кухня-ниша	6
908	Жилая комната	16
909	Кухня-ниша	6
910	Жилая комната	16
911	Кухня-ниша	6
912	Санузел	2
913	Коридор	2
914	Санузел	2
915	Коридор	2
916	Жилая комната	16
917	Кухня-ниша	6
918	Жилая комната	16
919	Кухня-ниша	6
920	Жилая комната	16
921	Кухня-ниша	6
922	Санузел	2
923	Коридор	2
924	Санузел	2
925	Коридор	2
926	Жилая комната	16
927	Кухня-ниша	6
928	Жилая комната	16
929	Кухня-ниша	6

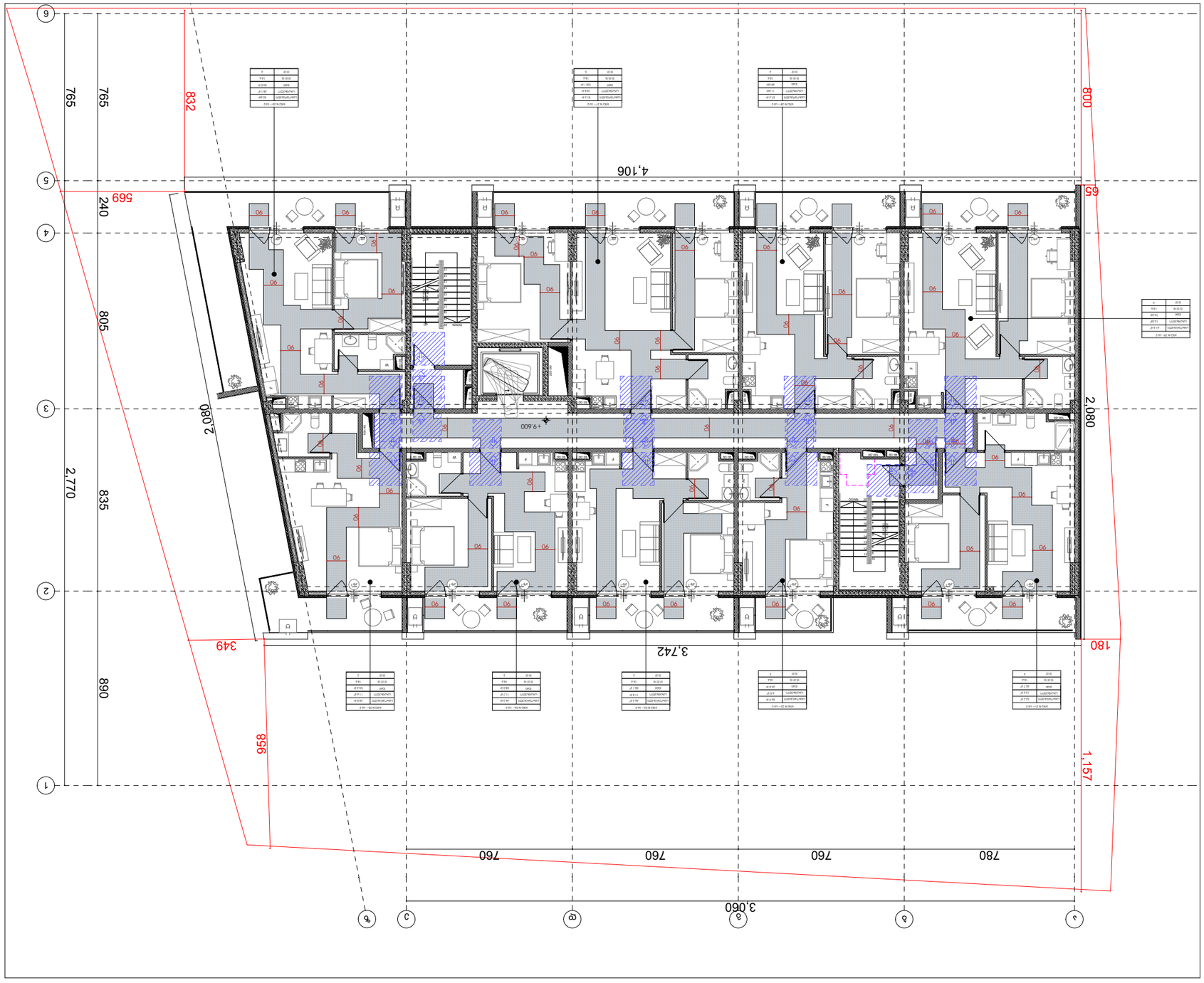

Общая площадь квартиры	87.0
Площадь лоджии/террасы	12.7.4
Площадь	-
Площадь с коэффициентом	-

Экспликация помещений

Граница квартиры

Общая площадь	1 - 87.0
Количество комнат	**B**
Количество комнат в квартире	2
Количество санузлов раздельных	2 2
Количество санузлов совмещенных	0
Количество санузлов раздельных с душевой кабиной	2
Количество санузлов совмещенных с душевой кабиной	1

Экспликация помещений:

Прихожая	1
Санузел	2
Комната	2
Кухня	1
Лоджия (балкон, терраса)	1

Условные обозначения:

- Граница квартиры
- Несущие стены
- Перегородки
- Ограждение лоджии (балкона, террасы)
- Оконный блок
- Балконный блок
- Дверной блок
- Ширина дверного проема
- Направление открывания створки
- Направление открывания створки (балкон)
- Ширина дверного проема (балкон)

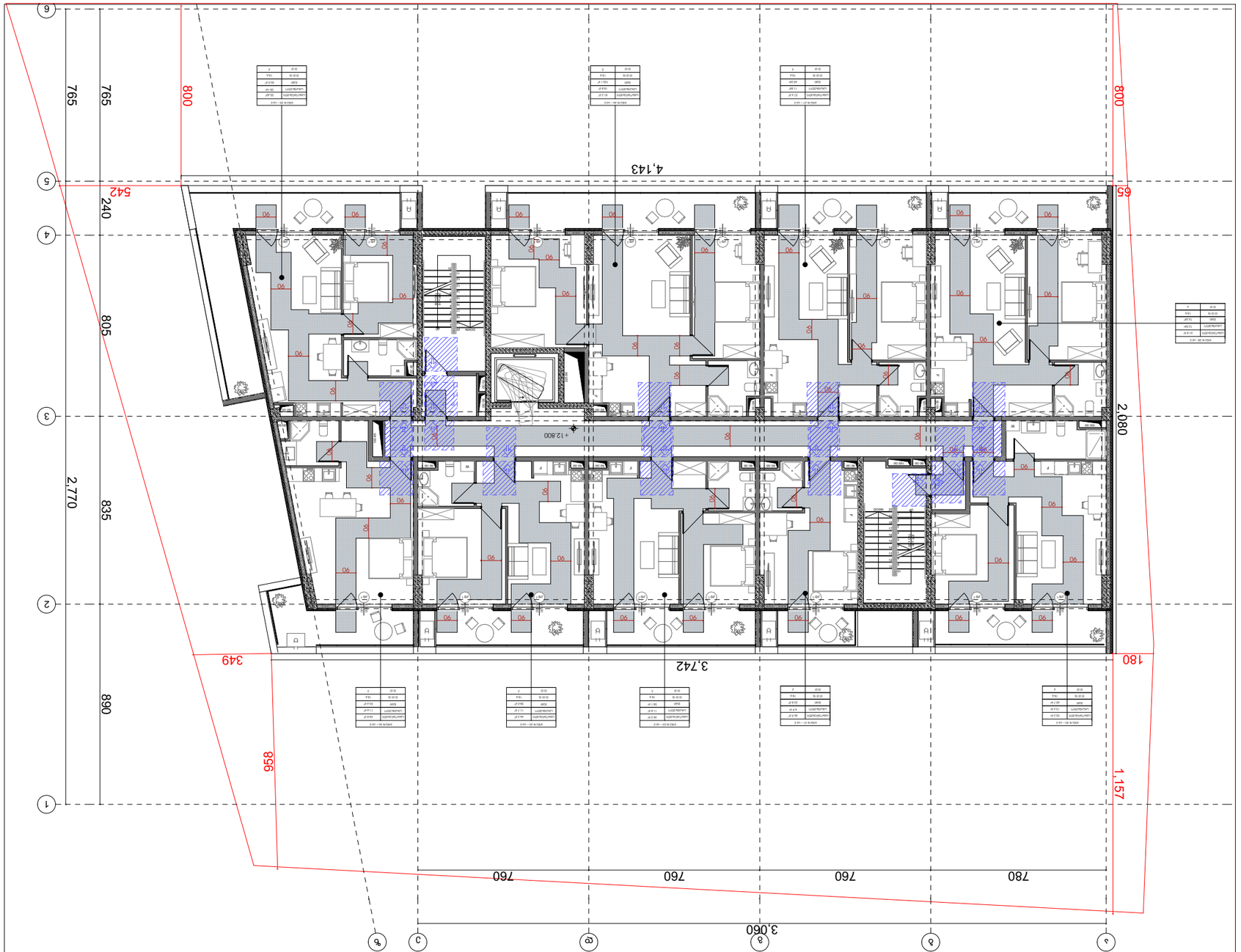

Наименование помещения	Площадь, м²
1-комнатная	37.6 м²
1-комнатная	37.6 м²
1-комнатная	37.6

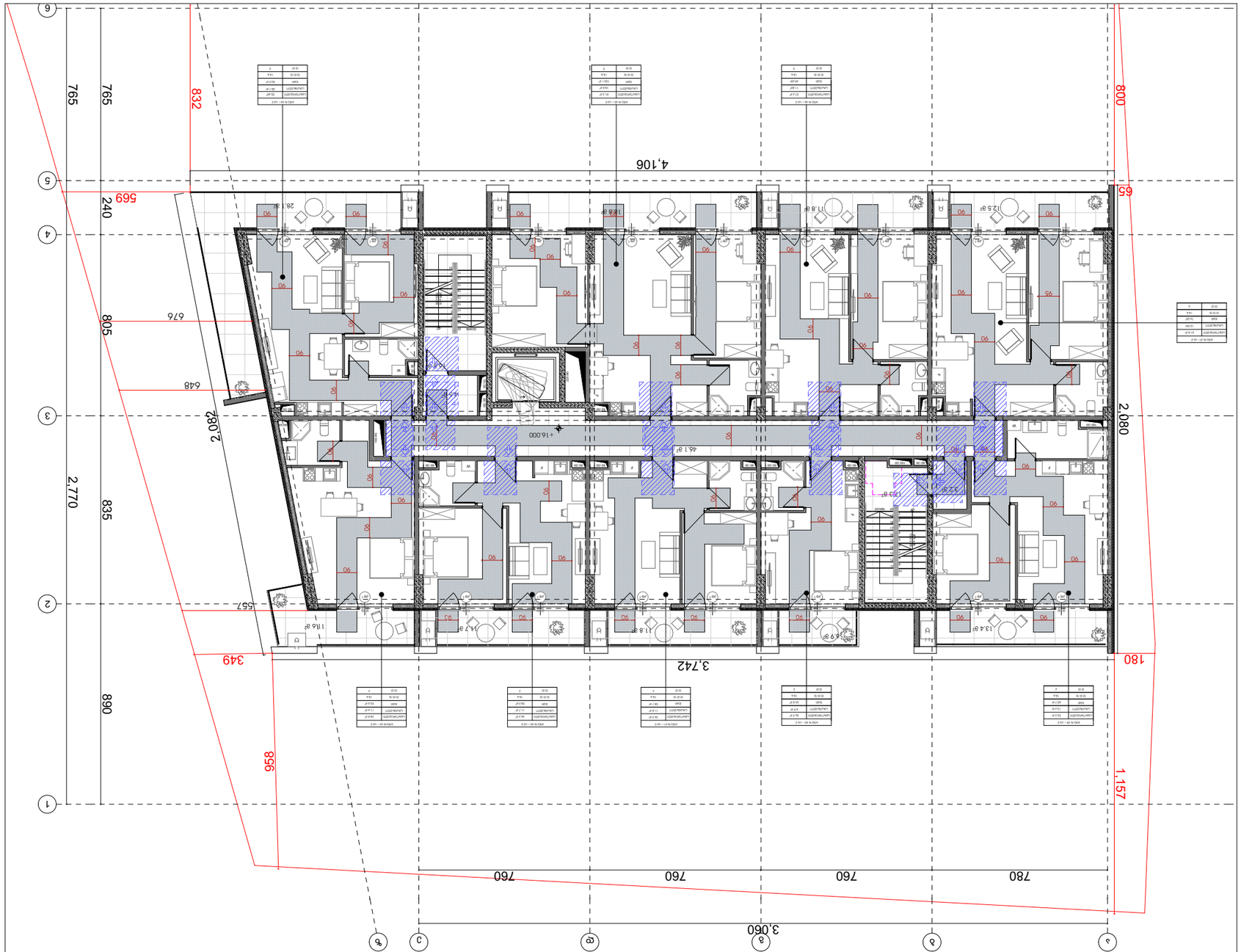
6
5
4
3
2
1
765
765
832
240
569
805
676
648
280
2,082
2,770
835
890
858
2,080
65
800
4,106
3,742
3,060
780
760
760
760
180
349
557
1,157
+16.000
+16.000
28.1 ft²
46.1 ft²
11.8 ft²
11.6 ft²
11.8 ft²
13.4 ft²
12.5 ft²
11.8 ft²
11.8 ft²
11.9 ft²
11.8 ft²
11.8 ft²
11.8

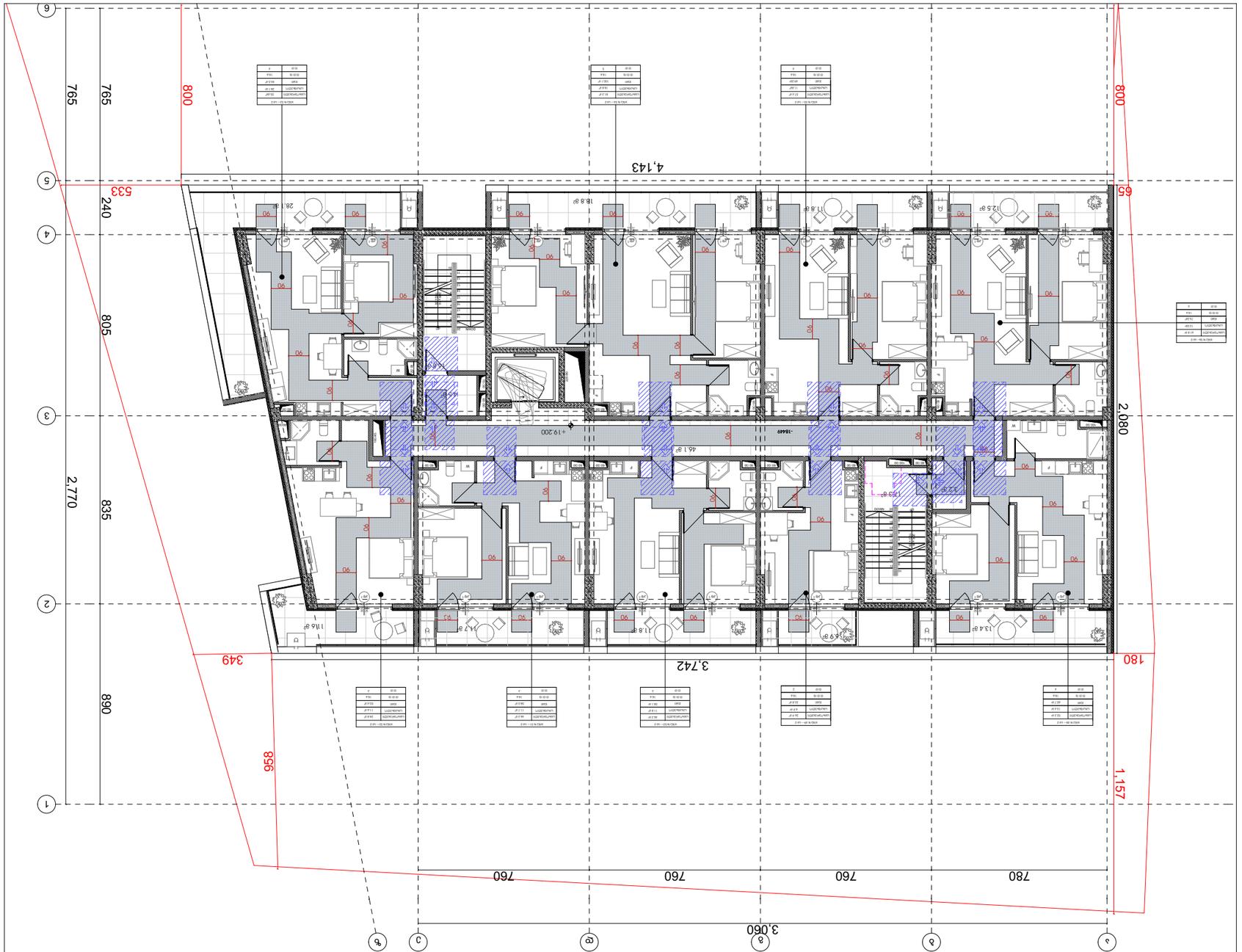

Общая площадь	470.1
Площадь жилых помещений	-
Площадь летних помещений	127.4
Площадь жилых помещений	87.0
Этажность	-
Количество квартир	-

Экспликация помещений

Общая площадь квартиры

Общая площадь

Общая площадь	
Количество этажей	
Количество квартир	
Этажность	

Площадь застройки

Площадь застройки	533

Данные по проекту:

Этажность здания: 2
Количество этажей: 2
Высота этажа: 3 м
Количество квартир: 0
Количество квартир на площадке: 2
Количество квартир на площадке: 1
Количество квартир на этаже: 2
Количество квартир на этаже: 1
Количество квартир на этаже: 2
Количество квартир на этаже: 1
Количество квартир на этаже: 2
Количество квартир на этаже

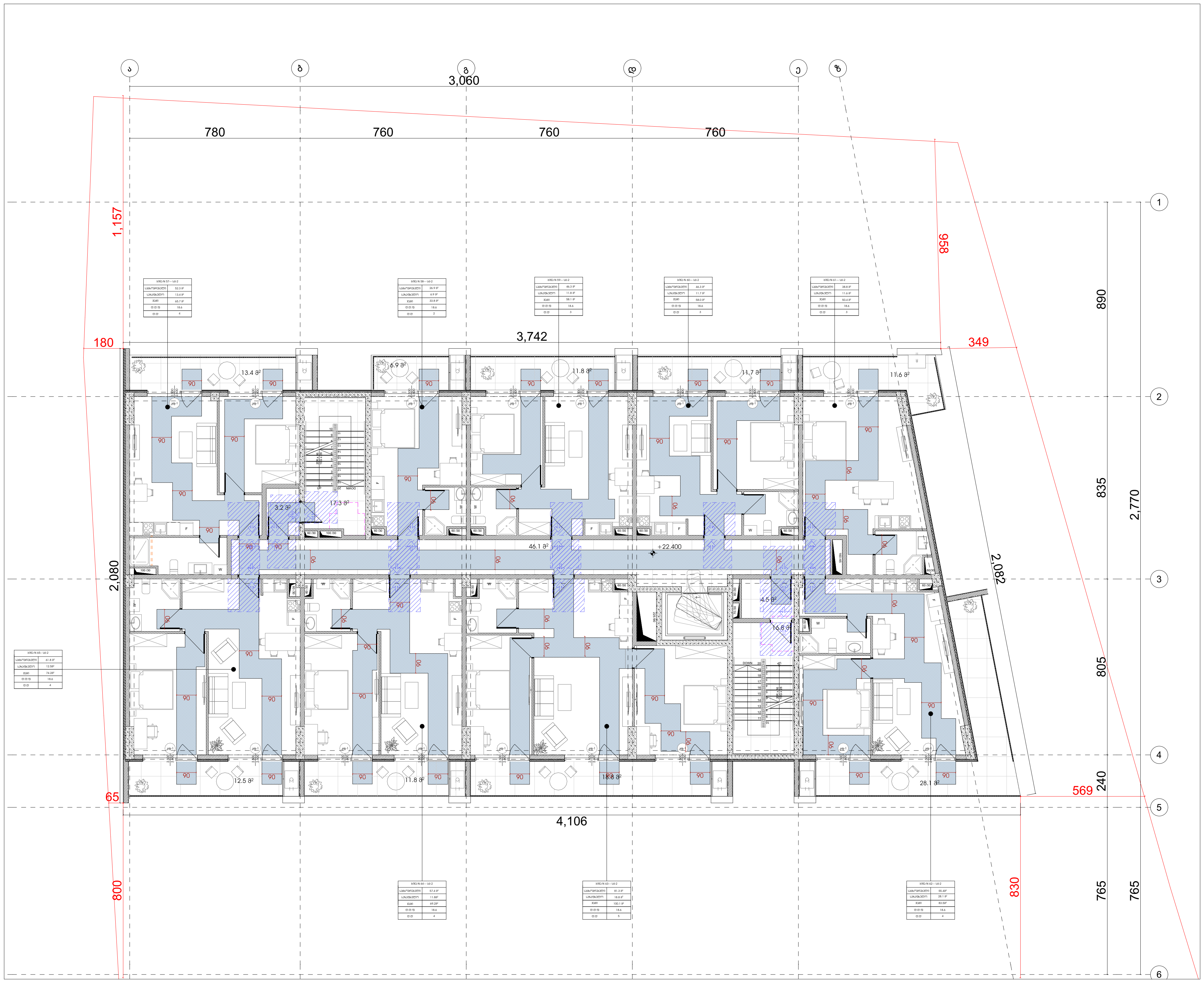

შენობის ელემენტები	ტიპი - I B
ძირითადი კონსტრუქციული ჩარჩო	2
მზიდი კედლები გარე შიგა	 2 2
არამზიდი კედლები და ტიხრები გარე	ცხრილი 602
არამზიდი კედლები და ტიხრები შიგა	0
იატაკის კონსტრუქცია და არაძირითადი ნაწილები	2
სახურავის კონსტრუქცია და არაძირითადი ნაწილები	1

პირობითი ნიშნები:

82 / 235 — 90 წთ / კ1
- კარის თავისუფალი სიგანე
- ხანძარმედეგობა
- კარის ნუმერაცია
- კარის თავისუფალი სიმაღლე

EXIT — გასასვლელი აღმნიშვნელი განათებული ნიშანი

1 საათიანი ხანძარმედეგობის აღმნიშვნელი ხაზი

2 საათიანი ხანძარმედეგობის აღმნიშვნელი ხაზი

3 საათიანი ხანძარმედეგობის აღმნიშვნელი ხაზი

სახანძრო მილი

	სიმბოლოს სახელწოდება
	ხელის ცეცხლმაქრი
	სახანძრო მილდგარი
	ორმხრივი კავშირის სისტემა
	კვამლზე მორეაგირე მაუწყებელი
	კვამლის ავტომატური აღმომჩენი
	ავტოსაშხეფი
	ალტერნატიული ავტომატური ცეცხლქრობის სისტემა
	სახანძრო განგაშის ღილაკი
	დამკავებელთა შეტყობინების სისტემა (სახანძრო სიგნალიზაცია)
	ავარიული განათება
	საავარიო განათება
	სახანძრო მისაერთებელი
	სახანძრო ჰიდრანტი

შენიშვნა:

შემოზღუდული ავტოსადგომი აღჭურვილი იქნება მექანიკური განიავების სისტემით

შემოზღუდული ავტოსადგომი აღჭურვილი იქნება ავტოსაშხეფი სისტემით

ვესტიბიული აღჭურვილი იქნება დამოუკიდებელი განიავების სისტემით.

ლიფტის ფოიე განიავდება მექანიკურად.

ლიფტის შახტა აღჭურვილი იქნება ჰაერის დაწნევის სისტემით.

ჰაერის დაწნევის სისტემა უზრუნველყოფილი იქნება სათადარიგო ელმომარაგებით.

დენის გათიშვის შემთხვევაში სათადარიგო ელექტროსისტემა ავტომატურად გაანათებს გასასვლელ საშუალებებს.

კონსტრუქციული პროექტის დამუშავებისას დაცული იქნას I-B კონსტრუქციის ტიპის მოთხოვნები.

ხანძარსაწინააღმდეგო დაცვის სისტემების საინჟინრო დოკუმენტაცია დამუშავდეს 28.01.16 წ. №41 დადგენილების შესაბამისად.

არქიტექტურული პროექტი

პირობითი აღნიშვნები

- საკადასტრო საზღვრები
- ბეტონი
- ბლოკი
- ტიხარი
- ჭრილის ხაზი
- ±0.00 იატაკის კონსტრუქციული ნიშნული
- რიგელი
- მოაჯირი
- ღერძის ხაზი
- ფილაში ჭრა (შახტები)

დაკავებულობის ჯგუფების აღნიშვნები

დაკავებულობის ჯგუფები	დაკავებულობის ჯგუფის აღნიშვნა	ფერის კოდი
თავშეყრის ჯგუფი (თვ)		RGB (34,139,34)
საქმიანი ჯგუფი (სქ)		RGB (79,12,187)
საგანმანათლებლო ჯგუფი - (სგ)		RGB (245,99,20)
სამრეწველო ჯგუფი (სმ)		RGB (160,32,240)
დიდი საფრთხის შემცველი ჯგუფი - (დსშ)		RGB (94,8,58)
დაწესებულებითი ჯგუფი (დწ)		RGB (0,0,255)
სავაჭრო ჯგუფი (სვ)		RGB (255,0,0)
საცხოვრებელი ჯგუფი (სც)		RGB (220,185,0)
სასაწყობო ჯგუფი (სწ)		RGB (136,135,134)
დამხმარე ჯგუფი (დს)		RGB (57,57,56)

ტექნიკურ-ეკონომიკური მაჩვენებლები:	
საცხოვრებელი ფართი	470.1
საოფისე ფართი	-
კომერციული	-
საზაფხულო ფართი	127.4
კიბის უჯრედის ფართი	87.0
ავტოსადგომი	-
დამხმარე ფართი	-

პროექტის ავტორი

არქიტექტორი

გიორგი მერაბიშვილი

მისამართი

ქ.თბილისი
ბარბარე ბაირამაშვილის ქუჩა, N25
ს.კ 01.11.17.023.261

გეგმა +22.40 ნიშნული

მასშტაბი		ფურცლები
თარიღი	08.10.2025	
სტადია	ფორმატი	1:200
პროექტი	ა-3	

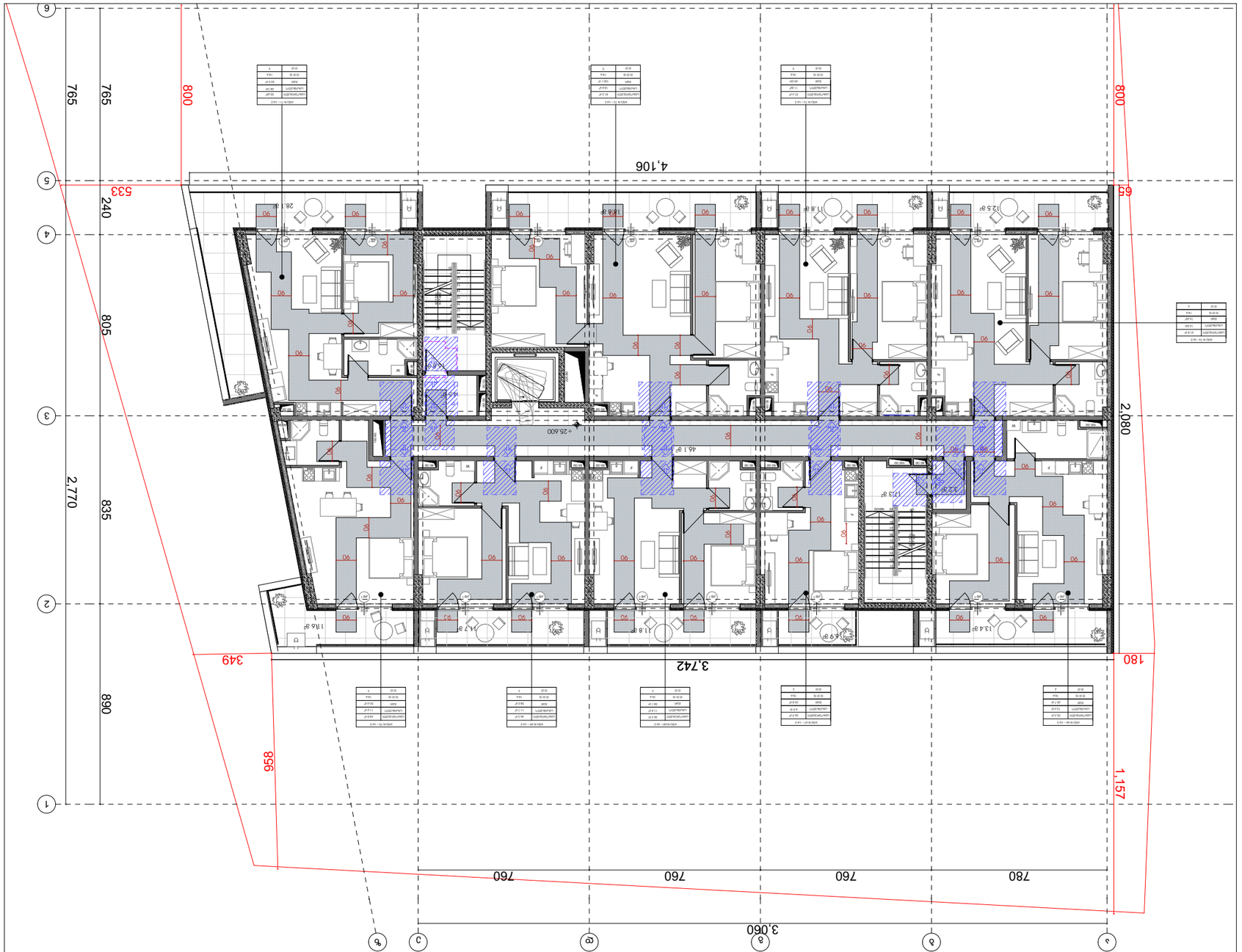
6
5
4
3
2
1
765
765
800
533
240
805
2,770
835
890
956
349
3,742
180
4,106
65
2,080
1,157
3,060
780
760
760
760
+25.600
+25.600
+25.600

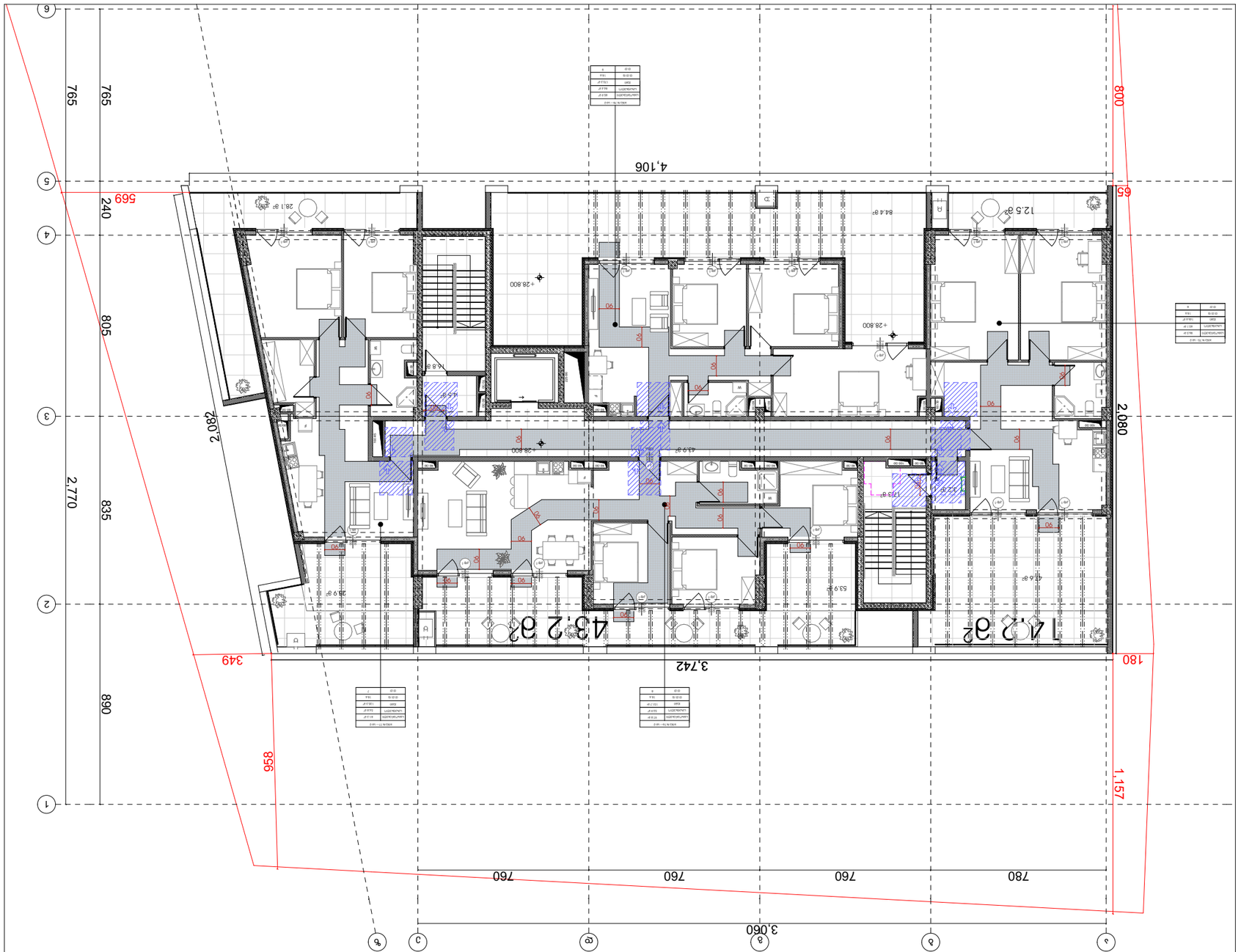
1
2
3
4
5
6
765
765
805
2,082
2,770
835
890
240
569
65
800
4,106
180
349
3,742
956
1,157
3,060
780
760
760
760
12.5 g²
14.1 g²
43.2 g²
84.4 g²
+28.800
+28.800
+28.800

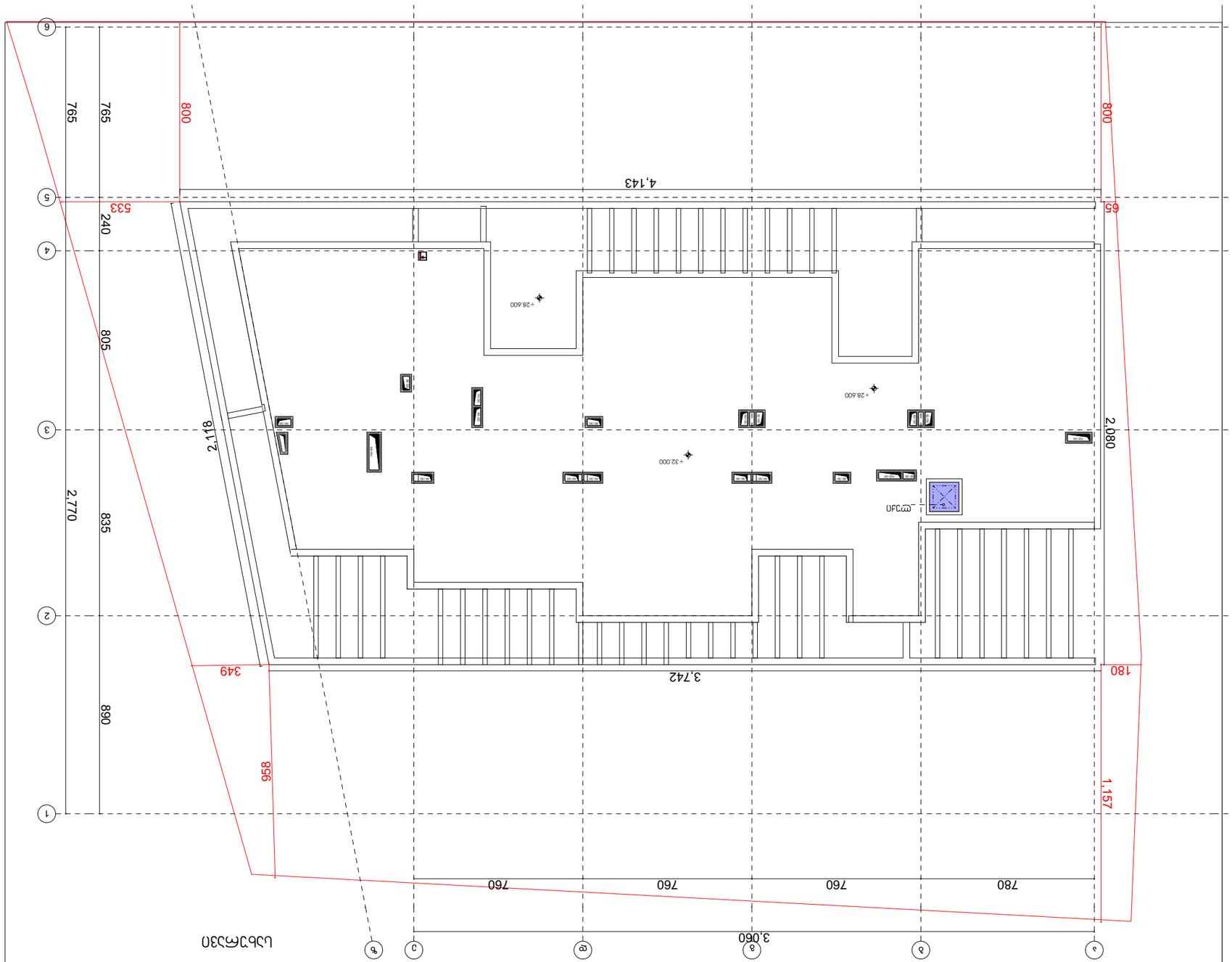

1 - План	
Экспликация помещений	В
Экспликация полов План Экспликация стен и перегородок	2 2 План
Экспликация оконных и дверных блоков План	0 План
Экспликация ворот и дверей для въезда автомобилей План	2 План
Экспликация ворот и дверей для въезда автомобилей План	1 План

Экспликация помещений
План

Номер помещения на плане	Наименование помещения	Площадь помещения, м²	Категория помещения по взрывопожарной и пожарной опасности	Примечание
1	Помещение для хранения и выдачи инвентаря	6,02	В	
2	Помещение для хранения и выдачи инвентаря	6,02	В	

Экспликация полов
План

Номер помещения на плане	Наименование помещения	Тип пола	Площадь помещения, м²	Примечание
1	Помещение для хранения и выдачи инвентаря	Керамогранитная плитка	6,02	
2	Помещение для хранения и выдачи инвентаря	Керамогранитная плитка	6,02	

Экспликация стен и перегородок
План

Номер помещения на плане	Наименование помещения	Тип стены	Материал стены	Толщина стены, мм	Высота стены, мм	Площадь стены, м²	Площадь проемов в стене, м²	Площадь стены за вычетом проемов, м²	Примечание
1	Помещение для хранения и выдачи инвентаря	Наружная	Кирпич керамический пустотелый одинарный	250	2 080	10,00	0,00	10,00	

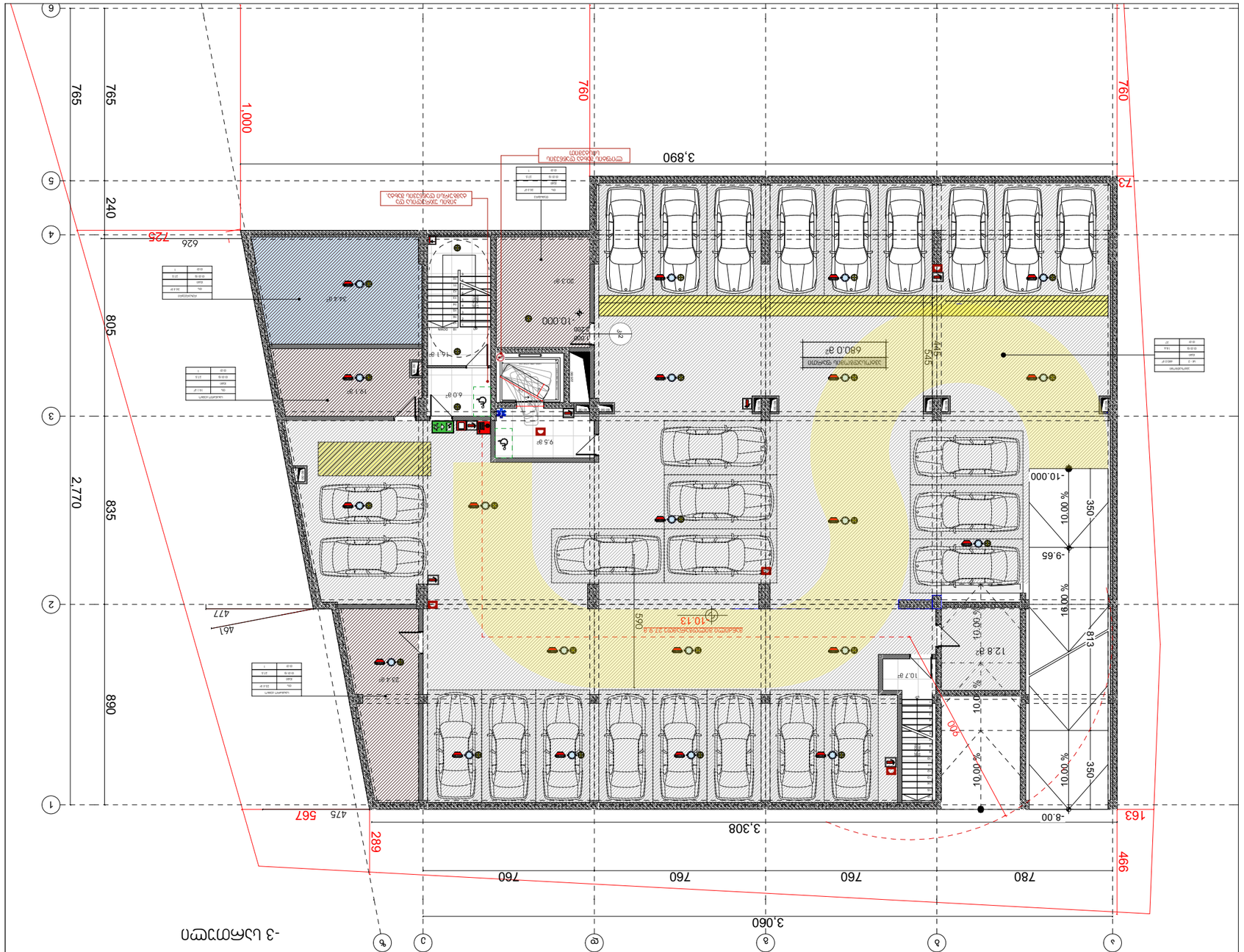
-3 этаж планировка
3,060
780
760
760
760
3,308
3,890
760
765
765
240
805
890
835
2,770
1,000
725
626
760
499
469
289
567
475
163
-8.00
-9.65
-10.000
10.00 %
16.00 %
10.00 %
10.00 %
350
350
500
813
12.8 м²
10.7 м²
680.0 м²
10.13
-10.000
Въезд/выезд
Зона ожидания
Помещение охраны
Электрощитовая
Лестница
Лифт
Пожарный гидрант
Пожарный щит
Огнетушитель
Пожарный кран
Пожарная сигнализация
Аварийное освещение
Эвакуационное освещение
Направление движения
Зона видимости
Граница пожарного отсека
Пожарный выход
Пожарный выход (открывается наружу)
Пожарный выход (открывается внутрь)
Пожарный выход (открывается наружу) с доводчиком
Пожарный выход (открывается внутрь) с доводчиком
Пожарный выход (открывается наружу) с доводчиком и самозакрывающимся устройством
Пожарный выход (открывается внутрь) с доводчиком и самозакрывающимся устройством
Пожарный выход (открывается наружу) с доводчиком и самозакрывающимся устройством и замком
Пожарный выход (открывается внутрь) с доводчиком и самозакрывающимся устройством и замком
Пожарный выход (открывается наружу) с доводчиком и самозакрывающимся устройством и замком и замком
Пожарный выход (открывается внутрь) с доводчиком и самозакрывающимся устройством и замком и замком
Пожарный выход (открывается наружу) с доводчиком и самозакрывающимся устройством и замком и замком и замком
Пожарный выход (открывается внутрь) с доводчиком и самозакрывающимся устройством и замком и замком и замком
Пожарный выход (открывается наружу) с доводчиком и самозакрывающимся устройством и замком и замком и замком и замком
Пожарный выход (открывается внутрь) с доводчиком и самозакрывающимся устройством и замком и замком и замком и замком
Пожарный выход (открывается наружу) с доводчиком и самозакрывающимся устройством и замком и замком и замком и замком и замком
Пожарный выход (открывается внутрь) с доводчиком и самозакрывающимся устройством и замком и замком и замком и замком и замком
Пожарный выход (открывается наружу) с доводчиком и самозакрывающимся устройством и замком и замком и замком и замком и замком и замком
Пожарный выход (открывается внутрь) с доводчиком и самозакрывающимся устройством и замком и замком и замком и замком и замком и замком
Пожарный выход (открывается наружу) с доводчиком и самозакрывающимся устройством и замком и замком и замком и замком и замком и замком и замком
Пожарный выход (открывается внутрь) с доводчиком и самозакрывающимся устройством и замком и замком и замком и замком и замком и замком и замком
Пожарный выход (открывается наружу) с доводчиком и самозакрывающимся устройством и замком и замком и замком и замком и замком и замком и замком и замком
Пожарный выход (открывается внутрь) с доводчиком и самозакрывающимся устройством и замком и замком и замком и замком и замком и замком и замком и замком
Пожарный выход (открывается наружу) с доводчиком и самозакрывающимся устройством и замком и замком и замком и замком и замком и замком и замком и замком и замком
Пожарный выход (открывается внутрь) с доводчиком и самозакрывающимся устройством и замком и замком и замком и замком и замком и замком и замком и замком и замком
Пожарный выход (открывается наружу) с доводчиком и самозакрывающимся устройством и замком и замком и замком и замком и замком и замком и замком и замком и замком и замком
Пожарный выход (открывается внутрь) с доводчиком и самозакрывающимся устройством и замком и замком и замком и замком и замком и замком и замком и замком и замком и замком
Пожарный выход (открывается наружу) с доводчиком и самозакрывающимся устройством и замком и замком и замком и замком и замком и замком и замком и замком и замком и замком и замком
Пожарный выход (открывается внутрь) с доводчиком и самозакрывающимся устройством и замком и замком и замком и замком и замком и замком и замком и замком и замком и замком и замком
Пожарный выход (открывается наружу) с доводчиком и самозакрывающимся устройством и замком и замком и замком и замком и замком и замком и замком и замком и замком и замком и замком и замком
Пожарный выход (открывается внутрь) с доводчиком и самозакрывающимся устройством и замком и замком и замком и замком и замком и замком и замком и замком и замком и замком и замком и замком
Пожарный выход (открывается наружу) с доводчиком и самозакрывающимся устройством и замком и замком и замком и замком и замком и замком и замком и замком и замком и замком и замком и замком и замком
Пожарный выход (открывается внутрь) с доводчиком и самозакрывающимся устройством и замком и замком и замком и замком и замком и замком и замком и замком и замком и замком и замком и замком и замком
Пожарный выход (открывается наружу) с доводчиком и самозакрывающимся устройством и замком и замком и замком и замком и замком и замком и замком и замком и замком и замком и замком и замком и замком и замком
Пожарный выход (открывается внутрь) с доводчиком и самозакрывающимся устройством и замком и замком и замком и замком и замком и замком и замком и замком и замком и замком и замком и замком и замком и замком
Пожарный выход (открывается наружу) с доводчиком и самозакрывающимся устройством и замком и замком и замком и замком и замком и замком и замком и замком и замком и замком и замком и замком и замком и замком и замком
Пожарный выход (открывается внутрь) с доводчиком и самозакрывающимся устройством и замком и замком и замком и замком и замком и замком и замком и замком и замком и замком и замком и замком и замком и замком и замком
Пожарный выход (открывается наружу) с доводчиком и самозакрывающимся устройством и замком и замком и замком и замком и замком и замком и замком и замком и замком и замком и замком и замком и замком и замком и замком и замком
Пожарный выход (открывается внутрь) с доводчиком и самозакрывающимся устройством и замком и замком и замком и замком и замком и замком и замком и замком и замком и замком и замком и замком и замком и замком и замком и замком
Пожарный выход (открывается наружу) с доводчиком и самозакрывающимся устройством и замком и замком и замком и замком и замком и замком и замком и замком и замком и замком и замком и замком и замком и замком и замком и замком и замком
Пожарный выход (открывается внутрь) с доводчиком и самозакрывающимся устройством и замком и замком и замком и замком и замком и замком и замком и замком и замком и замком и замком и замком и замком и замком и замком и замком и замком
Пожарный выход (открывается наружу) с доводчиком и самозакрывающимся устройством и замком

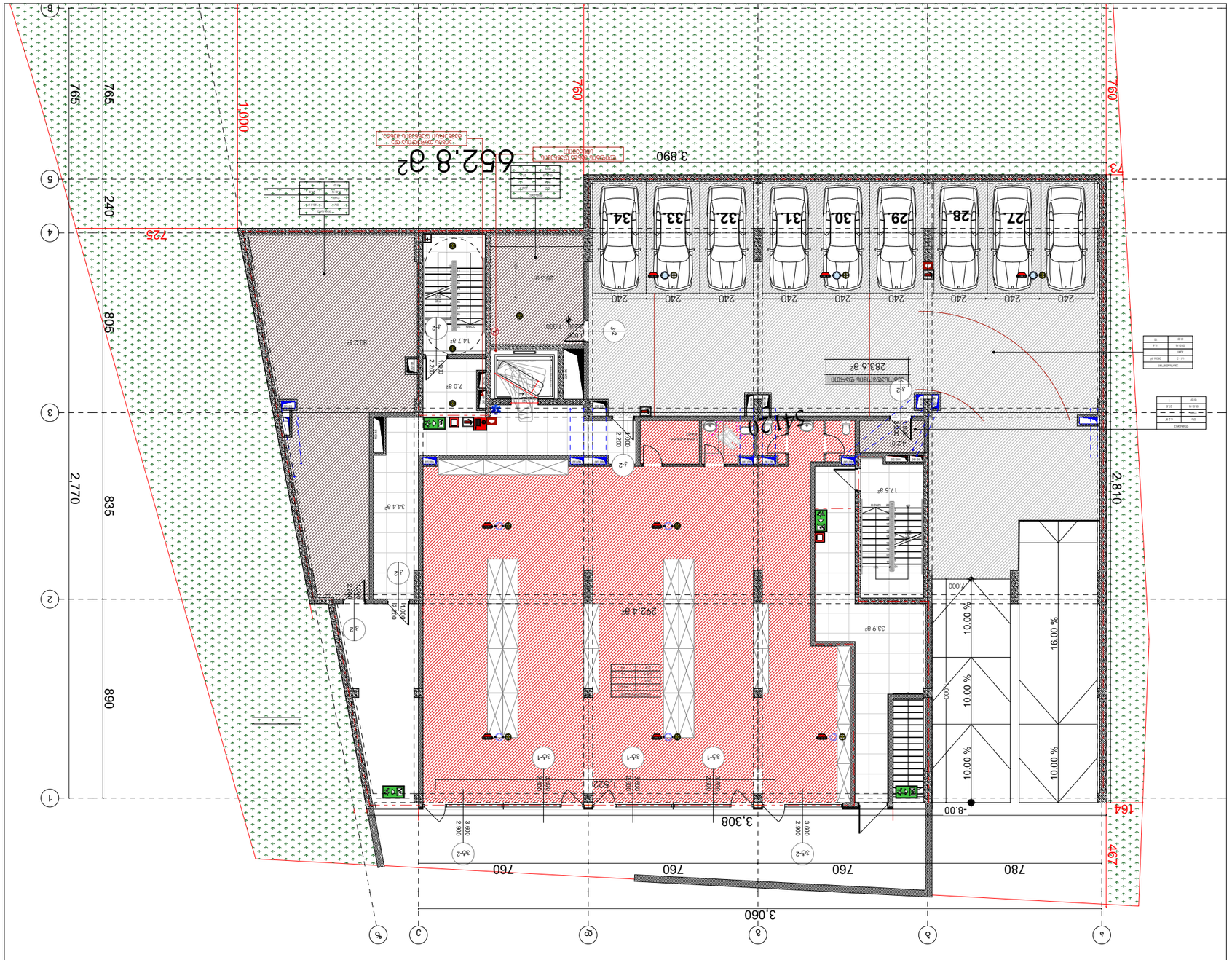

1 - Общая	
Количество этажей надземных	2
Количество этажей подземных	1
Количество этажей	2
Высота здания, м	6.2
Количество квартир	2
Количество нежилых помещений	0
Количество машино-мест наземных	2
Количество машино-мест подземных	1
Общая площадь здания, м²	602.0
Площадь застройки, м²	313
Количество машино-мест	-
Количество машино-мест	-
Количество машино-мест	-

Общая площадь здания-3,Площадь застройки здания:

- Общая площадь
- Площадь застройки
- Площадь квартир
- Площадь нежилых помещений
- Площадь машино-мест
- Площадь машино-мест
- Площадь машино-мест

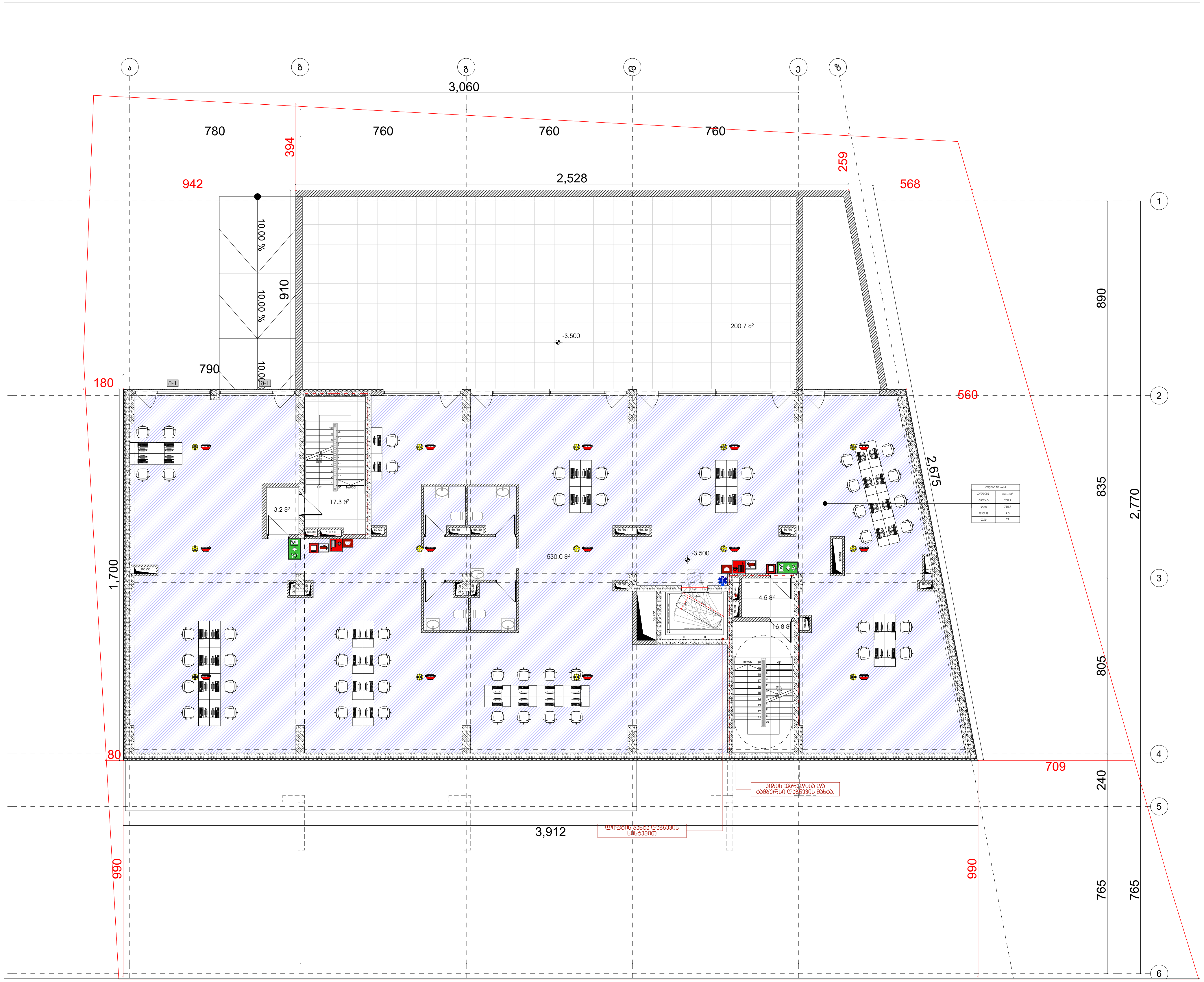

შენობის ელემენტები	ტიპი - I B
ძირითადი კონსტრუქციული ჩარჩო	2
მზიდი კედლები გარე შიგა	2 2
არამზიდი კედლები და ტიხრები გარე	ცხრილი 602
არამზიდი კედლები და ტიხრები შიგა	0
იატაკის კონსტრუქცია და არაძირითადი ნაწილები	2
სახურავის კონსტრუქცია და არაძირითადი ნაწილები	1

პირობითი ნიშნები:

82 / 235 — 90 წთ / კ1

- კარის თავისუფალი სიგანე
- ხანძარმედეგობა
- კარის ნუმერაცია
- კარის თავისუფალი სიმაღლე

EXIT — გასასვლელი აღმნიშვნელი განათებული ნიშანი

1 საათიანი ხანძარმედეგობის აღმნიშვნელი ხაზი

2 საათიანი ხანძარმედეგობის აღმნიშვნელი ხაზი

3 საათიანი ხანძარმედეგობის აღმნიშვნელი ხაზი

სახანძრო მილი

სიმბოლოს სახელწოდება
ხელის ცეცხლმაქრი
სახანძრო მილდგარი
ორმხრივი კავშირის სისტემა
კვამლზე მორეაგირე მაუწყებელი
კვამლის ავტომატური აღმომჩენი
ავტოსაშხეფი
ალტერნატიული ავტომატური ცეცხლქრობის სისტემა
სახანძრო განგაშის ღილაკი
დამკავებელთა შეტყობინების სისტემა (სახანძრო სიგნალიზაცია)
ავარიული განათება
საავარიო განათება
სახანძრო მისაერთებელი
სახანძრო ჰიდრანტი

შენიშვნა:

შემოზღუდული ავტოსადგომი აღჭურვილი იქნება მექანიკური განიავების სისტემით

შემოზღუდული ავტოსადგომი აღჭურვილი იქნება ავტოსაშხეფი სისტემით

ვესტიბიული აღჭურვილი იქნება დამოუკიდებელი განიავების სისტემით.

ლიფტის ფოიე განიავდება მექანიკურად.

ლიფტის შახტა აღჭურვილი იქნება ჰაერის დაწნევის სისტემით.

ჰაერის დაწნევის სისტემა უზრუნველყოფილი იქნება სათადარიგო ელმომარაგებით.

დენის გათიშვის შემთხვევაში სათადარიგო ელექტროსისტემა ავტომატურად გაანათებს გასასვლელ საშუალებებს.

კონსტრუქციული პროექტის დამუშავებისას დაცული იქნას I-B კონსტრუქციის ტიპის მოთხოვნები.

ხანძარსაწინააღმდეგო დაცვის სისტემების საინჟინრო დოკუმენტაცია დამუშავდეს 28.01.16 წ. №41 დადგენილების შესაბამისად.

არქიტექტურული პროექტი

პირობითი აღნიშვნები

- საკადასტრო საზღვრები
- ბეტონი
- ბლოკი
- ტიხარი
- ჭრილის ხაზი
- ±0.00 იატაკის კონსტრუქციული ნიშნული
- რიგელი
- მოაჯირი
- ღერძის ხაზი
- ფილაში ჭრა (შახტები)

დაკავებულობის ჯგუფების აღნიშვნები

დაკავებულობის ჯგუფები	დაკავებულობის ჯგუფის აღნიშვნა	ფერის კოდი
თავშეყრის ჯგუფი (თვ)		RGB (34,139,34)
საქმიანი ჯგუფი (სქ)		RGB (79,12,187)
საგანმანათლებლო ჯგუფი - (სგ)		RGB (245,99,20)
სამრეწველო ჯგუფი (სმ)		RGB (160,32,240)
დიდი საფრთხის შემცველი ჯგუფი - (დსშ)		RGB (94,8,58)
დაწესებულებითი ჯგუფი (დწ)		RGB (0,0,255)
სავაჭრო ჯგუფი (სვ)		RGB (255,0,0)
საცხოვრებელი ჯგუფი (სც)		RGB (220,185,0)
სასაწყობო ჯგუფი (სწ)		RGB (136,135,134)
დამხმარე ჯგუფი (დს)		RGB (57,57,56)

ტექნიკურ-ეკონომიკური მაჩვენებლები:	
საცხოვრებელი ფართი	-
საოფისე ფართი	531.9
კომერციული	-
საზაფხულო ფართი	227.5
კიბის უჯრედის ფართი	42.1
ავტოსადგომი	-
დამხმარე ფართი	-

პროექტის ავტორი

არქიტექტორი

გიორგი მერაბიშვილი

მისამართი

ქ.თბილისი
ბარბარე ბაირამაშვილის ქუჩა, N25
ს.კ 01.11.17.023.261

გეგმა -3.50 ნიშნული

მასშტაბი		ფურცლები
თარიღი	08.10.2025	
სტადია	ფორმატი	1:200
პროექტი	ა-3	

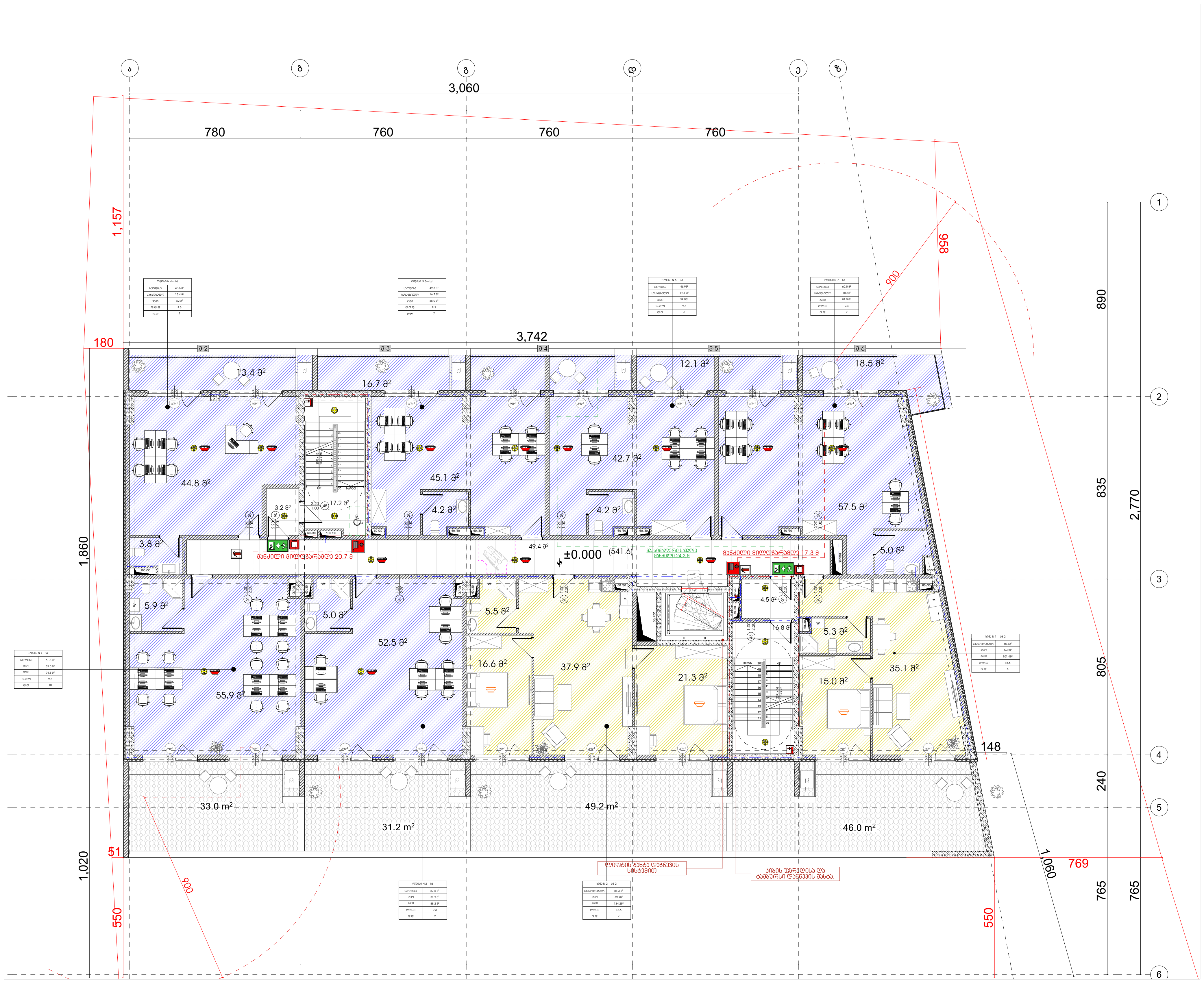

შენობის ელემენტები	ტიპი - I B
ძირითადი კონსტრუქციული ჩარჩო	2
მზიდი კედლები გარე შიგა	 2 2
არამზიდი კედლები და ტიხრები გარე	ცხრილი 602
არამზიდი კედლები და ტიხრები შიგა	0
იატაკის კონსტრუქცია და არაძირითადი ნაწილები	2
სახურავის კონსტრუქცია და არაძირითადი ნაწილები	1

პირობითი ნიშნები:

82 / 235 — კარის თავისუფალი სიგანე; კარის თავისუფალი სიმაღლე
90 წთ — ხანძარმედეგობა
კ1 — კარის ნუმერაცია

EXIT — გასასვლელი აღმნიშვნელი განათებული ნიშანი

1 საათიანი ხანძარმედეგობის აღმნიშვნელი ხაზი

2 საათიანი ხანძარმედეგობის აღმნიშვნელი ხაზი

3 საათიანი ხანძარმედეგობის აღმნიშვნელი ხაზი

სახანძრო მილი

სიმბოლოს სახელწოდება

- ხელის ცეცხლმაქრი
- სახანძრო მილდგარი
- ორმხრივი კავშირის სისტემა
- კვამლზე მორეაგირე მაუწყებელი
- კვამლის ავტომატური აღმომჩენი
- ავტოსაშხეფი
- ალტერნატიული ავტომატური ცეცხლქრობის სისტემა
- სახანძრო განგაშის ღილაკი
- დამკავებელთა შეტყობინების სისტემა (სახანძრო სიგნალიზაცია)
- ავარიული განათება
- საავარიო განათება
- სახანძრო მისაერთებელი
- სახანძრო ჰიდრანტი

შენიშვნა:

შემოზღუდული ავტოსადგომი აღჭურვილი იქნება მექანიკური განიავების სისტემით

შემოზღუდული ავტოსადგომი აღჭურვილი იქნება ავტოსაშხეფი სისტემით

ვესტიბიული აღჭურვილი იქნება დამოუკიდებელი განიავების სისტემით.

ლიფტის ფოიე განიავდება მექანიკურად.

ლიფტის შახტა აღჭურვილი იქნება ჰაერის დაწნევის სისტემით.

ჰაერის დაწნევის სისტემა უზრუნველყოფილი იქნება სათადარიგო ელმომარაგებით.

დენის გათიშვის შემთხვევაში სათადარიგო ელექტროსისტემა ავტომატურად გაანათებს გასასვლელ საშუალებებს.

კონსტრუქციული პროექტის დამუშავებისას დაცული იქნას I-B კონსტრუქციის ტიპის მოთხოვნები.

ხანძარსაწინააღმდეგო დაცვის სისტემების საინჟინრო დოკუმენტაცია დამუშავდეს 28.01.16 წ. №41 დადგენილების შესაბამისად.

არქიტექტურული პროექტი

პირობითი აღნიშვნები

- საკადასტრო საზღვრები
- ბეტონი
- ბლოკი
- ტიხარი
- ჭრილის ხაზი
- ±0.00 იატაკის კონსტრუქციული ნიშნული
- რიგელი
- მოაჯირი
- ღერძის ხაზი
- ფილაში ჭრა (შახტები)

დაკავებულობის ჯგუფების აღნიშვნები

დაკავებულობის ჯგუფები	დაკავებულობის ჯგუფის აღნიშვნა	ფერის კოდი
თავშეყრის ჯგუფი (თ3)		RGB (34,139,34)
საქმიანი ჯგუფი (სქ)		RGB (79,12,187)
საგანმანათლებლო ჯგუფი - (სგ)		RGB (245,99,20)
სამრეწველო ჯგუფი (სმ)		RGB (160,32,240)
დიდი საფრთხის შემცველი ჯგუფი - (დსშ)		RGB (94,8,58)
დაწესებულებითი ჯგუფი (დწ)		RGB (0,0,255)
სავაჭრო ჯგუფი (სვ)		RGB (255,0,0)
საცხოვრებელი ჯგუფი (სც)		RGB (220,185,0)
სასაწყობო ჯგუფი (სწ)		RGB (136,135,134)
დამხმარე ჯგუფი (დს)		RGB (57,57,56)

ტექნიკურ-ეკონომიკური მაჩვენებლები:	
საცხოვრებელი ფართი	259.5
საოფისე ფართი	210.6
კომერციული	-
საზაფხულო ფართი	60.4
კიბის უჯრედის ფართი	87.0
ავტოსადგომი	-
დამხმარე ფართი	-
ეზო	159.4

პროექტის ავტორი

არქიტექტორი

გიორგი მერაბიშვილი

მისამართი

ქ.თბილისი
ბარბარე ბაირამაშვილის ქუჩა, N25
ს.კ 01.11.17.023.261

გეგმა +/-0.00 ნიშნული

მასშტაბი		ფურცლები
თარიღი	08.10.2025	
სტადია	ფორმატი	1:200
პროექტი	ა-3	

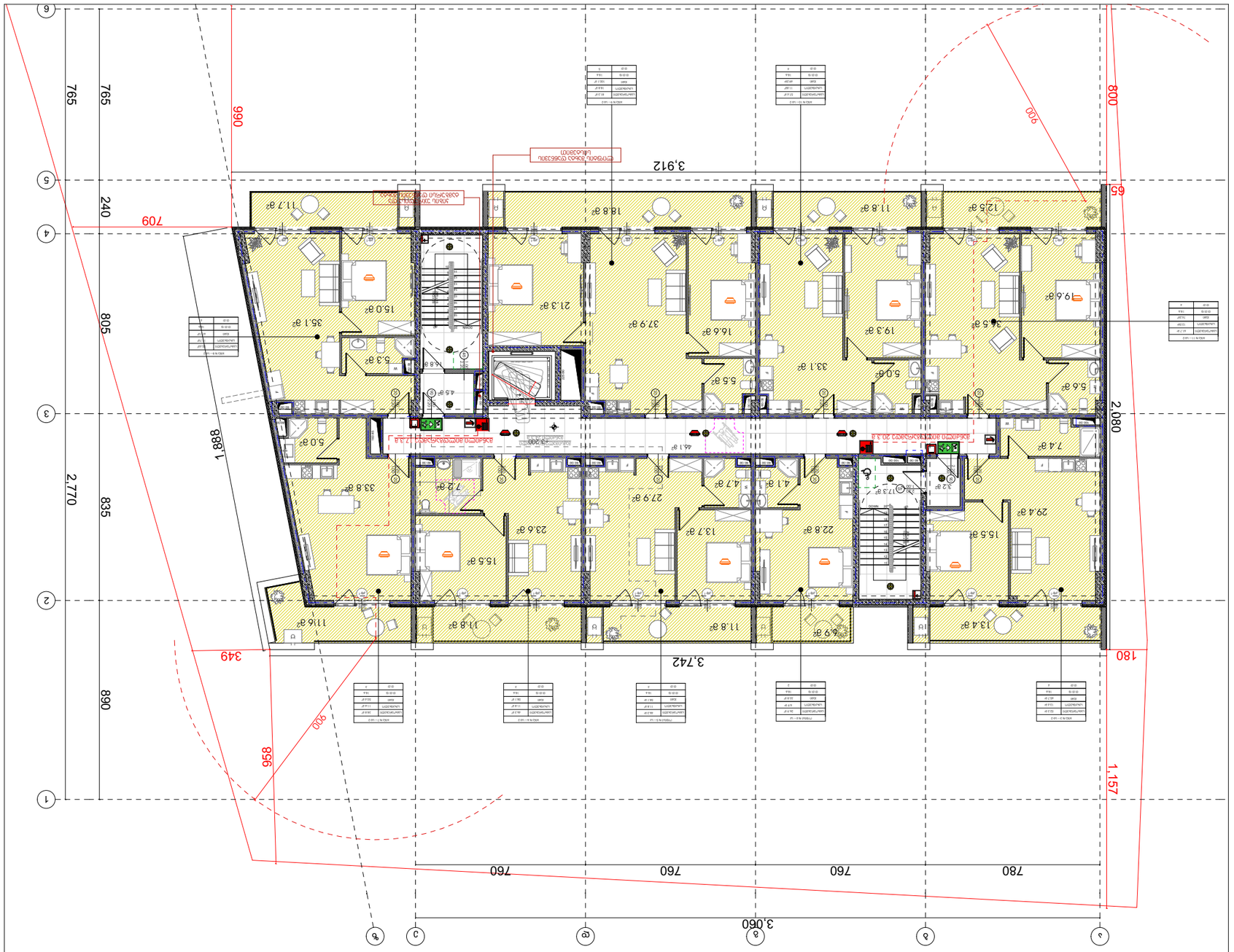

Дефектная ведомость

№	Наименование	Кол-во
1	Отсутствует облицовка цоколя	1
2	Отсутствует отмостка Сайд Зона	2 2
3	Дефекты и повреждения ограждения балконов	602
4	Дефекты и повреждения покрытия кровли Зона	0
5	Отсутствует или повреждено покрытие подоконников Отлив	2
6	Отсутствует или повреждено покрытие цоколя Облицовка	1

Экспликация помещений:

Площадь помещения
Категория помещения по взрывопожарной и пожарной опасности
Высота помещения
Площадь помещения
Категория помещения по взрывопожарной и пожарной опасности
Высота помещения
Номер помещения

EXIT Направление движения при эвакуации

1 Класс функциональной пожарной опасности здания
2 Класс конструктивной пожарной опасности здания
3 Степень огнестойкости здания

Граница между пожарными отсеками

Граница между пожарными секциями

Противопожарная преграда (стена, перегородка)

Противопожарное перекрытие (междуэтажное)

Противопожарный занавес

Противопожарный водопровод (пожарный кран)

Автоматическая установка пожарной сигнализации (извещатель пожарный дымовой адресно-аналоговый)

Автоматическая установка пожарной сигнализации (извещатель пожарный ручной адресный)

Автоматическая установка пожарной сигнализации (оповещатель пожарный звуковой)

Автоматическая установка пожарной сигнализации (оповещатель пожарный световой)

Автоматическая установка пожарной сигнализации (прибор приемно-контрольный и управления пожарный)

Автоматическая установка пожарной сигнализации (прибор управления пожарный)

Автоматическая установка пожарной сигнализации (прибор приемно-контрольный пожарный)

Автоматическая установка пожарной сигнализации (прибор приемно-контрольный пожарный с функцией передачи извещений о пожаре по радиоканалу

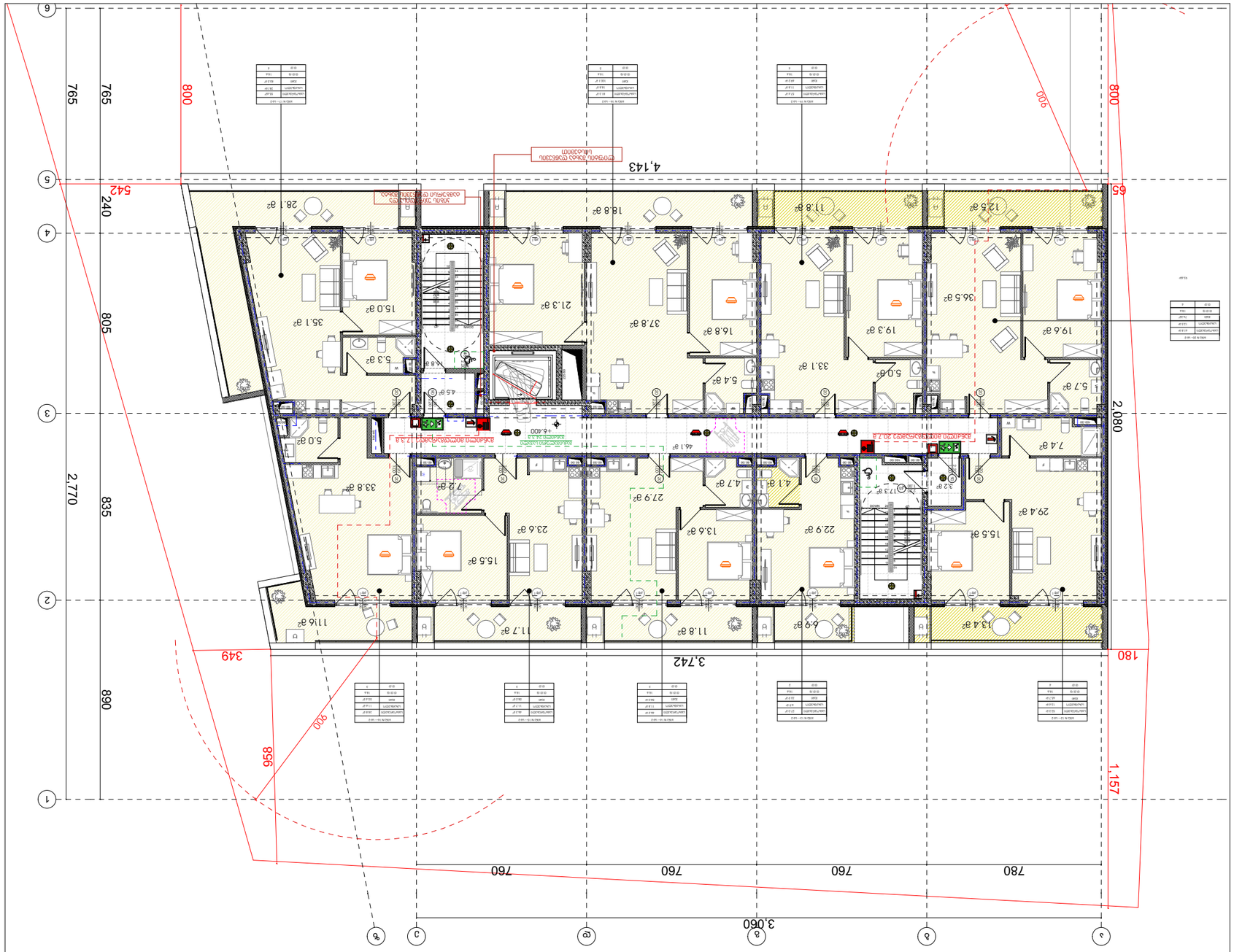

ЭЛЕКТРИЧЕСКАЯ СХЕМА

ЭЛЕКТРИЧЕСКИЕ ПРИБОРЫ

Общая мощность	470.1
Мощность	-
Электроплита	127.4
Мощность	87.0
Общая мощность	-
Мощность	-

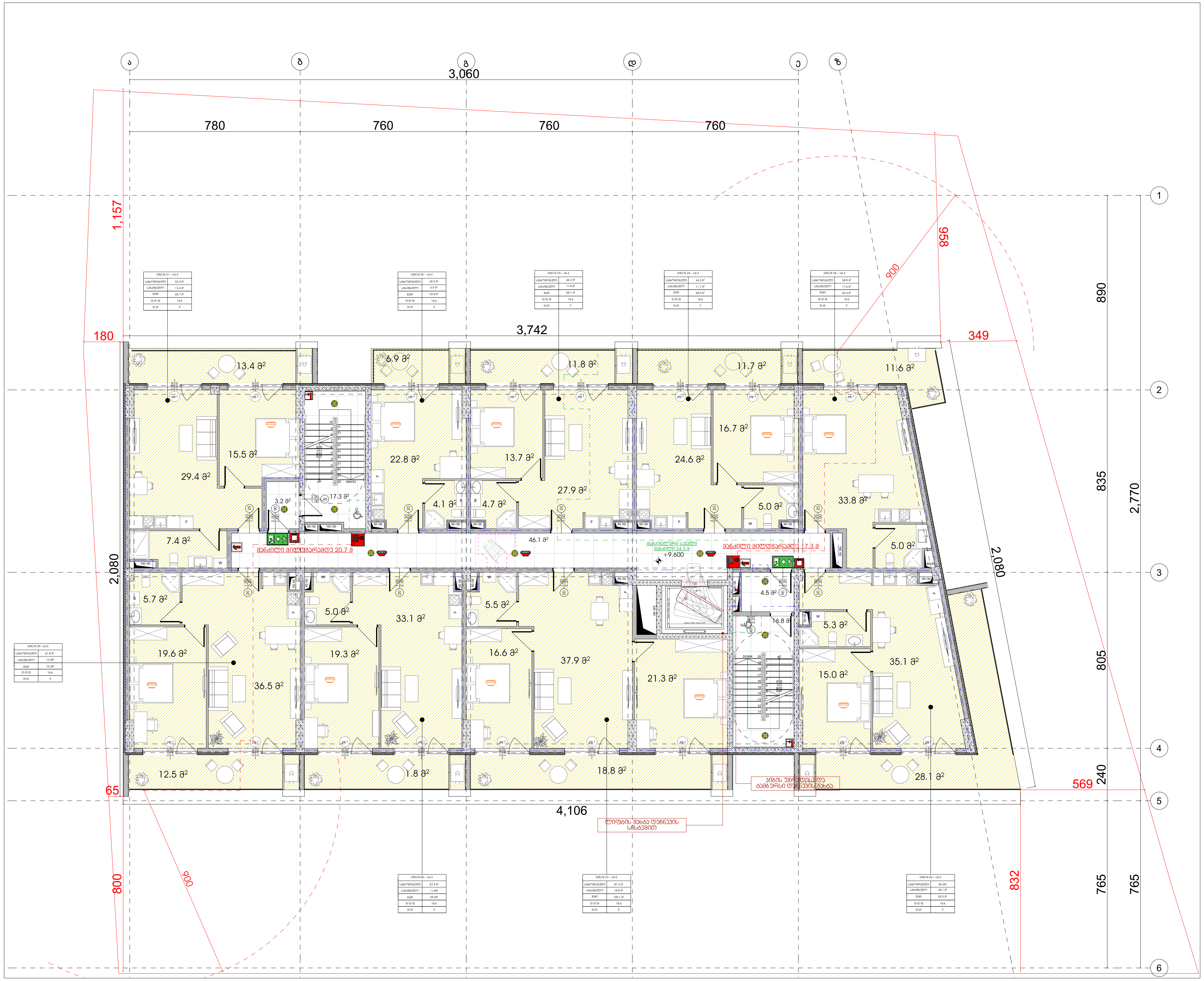

შენობის ელემენტები	ტიპი - I B
ძირითადი კონსტრუქციული ჩარჩო	2
მზიდი კედლები გარე შიგა	 2 2
არამზიდი კედლები და ტიხრები გარე	ცხრილი 602
არამზიდი კედლები და ტიხრები შიგა	0
იატაკის კონსტრუქცია და არაძირითადი ნაწილები	2
სახურავის კონსტრუქცია და არაძირითადი ნაწილები	1

პირობითი ნიშნები:

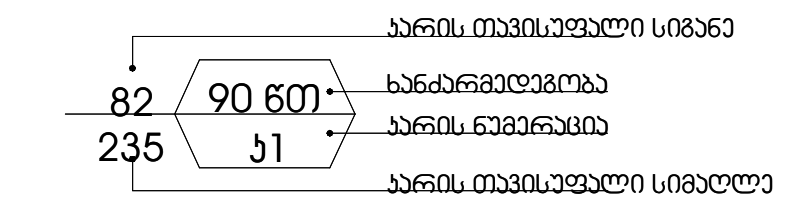

EXIT — გასასვლელი აღმნიშვნელი განათებული ნიშანი

1 საათიანი ხანძარმედეგობის აღმნიშვნელი ხაზი

2 საათიანი ხანძარმედეგობის აღმნიშვნელი ხაზი

3 საათიანი ხანძარმედეგობის აღმნიშვნელი ხაზი

სახანძრო მილი

სიმბოლოს სახელწოდება

- ხელის ცეცხლმაქრი
- სახანძრო მილდგარი
- ორმხრივი კავშირის სისტემა
- კვამლზე მორეაგირე მაუწყებელი
- კვამლის ავტომატური აღმომჩენი
- ავტოსაშხეფი
- ალტერნატიული ავტომატური ცეცხლქრობის სისტემა
- სახანძრო განგაშის ღილაკი
- დამკავებელთა შეტყობინების სისტემა (სახანძრო სიგნალიზაცია)
- ავარიული განათება
- საავარიო განათება
- სახანძრო მისაერთებელი
- სახანძრო ჰიდრანტი

შენიშვნა:

შემოზღუდული ავტოსადგომი აღჭურვილი იქნება მექანიკური განიავების სისტემით

შემოზღუდული ავტოსადგომი აღჭურვილი იქნება ავტოსაშხეფი სისტემით

ვესტიბიული აღჭურვილი იქნება დამოუკიდებელი განიავების სისტემით.

ლიფტის ფოიე განიავდება მექანიკურად.

ლიფტის შახტა აღჭურვილი იქნება ჰაერის დაწნევის სისტემით.

ჰაერის დაწნევის სისტემა უზრუნველყოფილი იქნება სათადარიგო ელმომარაგებით.

დენის გათიშვის შემთხვევაში სათადარიგო ელექტროსისტემა ავტომატურად გაანათებს გასასვლელ საშუალებებს.

კონსტრუქციული პროექტის დამუშავებისას დაცული იქნას I-B კონსტრუქციის ტიპის მოთხოვნები.

ხანძარსაწინააღმდეგო დაცვის სისტემების საინჟინრო დოკუმენტაცია დამუშავდეს 28.01.16 წ. №41 დადგენილების შესაბამისად.

არქიტექტურული პროექტი

პირობითი აღნიშვნები

- საკადასტრო საზღვრები
- ბეტონი
- ბლოკი
- ტიხარი
- ჭრილის ხაზი
- ±0.00 იატაკის კონსტრუქციული ნიშნული
- რიგელი
- მოაჯირი
- ღერძის ხაზი
- ფილაში ჭრა (შახტები)

დაკავებულობის ჯგუფების აღნიშვნები

დაკავებულობის ჯგუფები	დაკავებულობის ჯგუფის აღნიშვნა	ფერის კოდი
თავშეყრის ჯგუფი (თჯ)		RGB (34,139,34)
საქმიანი ჯგუფი (სქ)		RGB (79,12,187)
საგანმანათლებლო ჯგუფი - (სგ)		RGB (245,99,20)
სამრეწველო ჯგუფი (სმ)		RGB (160,32,240)
დიდი საფრთხის შემცველი ჯგუფი - (დსშ)		RGB (94,8,58)
დაწესებულებითი ჯგუფი (დწ)		RGB (0,0,255)
სავაჭრო ჯგუფი (სვ)		RGB (255,0,0)
საცხოვრებელი ჯგუფი (სც)		RGB (220,185,0)
სასაწყობო ჯგუფი (სწ)		RGB (136,135,134)
დამხმარე ჯგუფი (დს)		RGB (57,57,56)

ტექნიკურ-ეკონომიკური მაჩვენებლები:	
საცხოვრებელი ფართი	470.1
საოფისე ფართი	-
კომერციული	-
საზაფხულო ფართი	127.4
კიბის უჯრედის ფართი	87.0
ავტოსადგომი	-
დამხმარე ფართი	-

პროექტის ავტორი

არქიტექტორი

გიორგი მერაბიშვილი

მისამართი

ქ.თბილისი
ბარბარე ბაირამაშვილის ქუჩა, N25
ს.კ 01.11.17.023.261

გეგმა +9.60 ნიშნული

მასშტაბი		ფურცლები
თარიღი	08.10.2025	
სტადია	ფორმატი	1:200
პროექტი	ა-3	

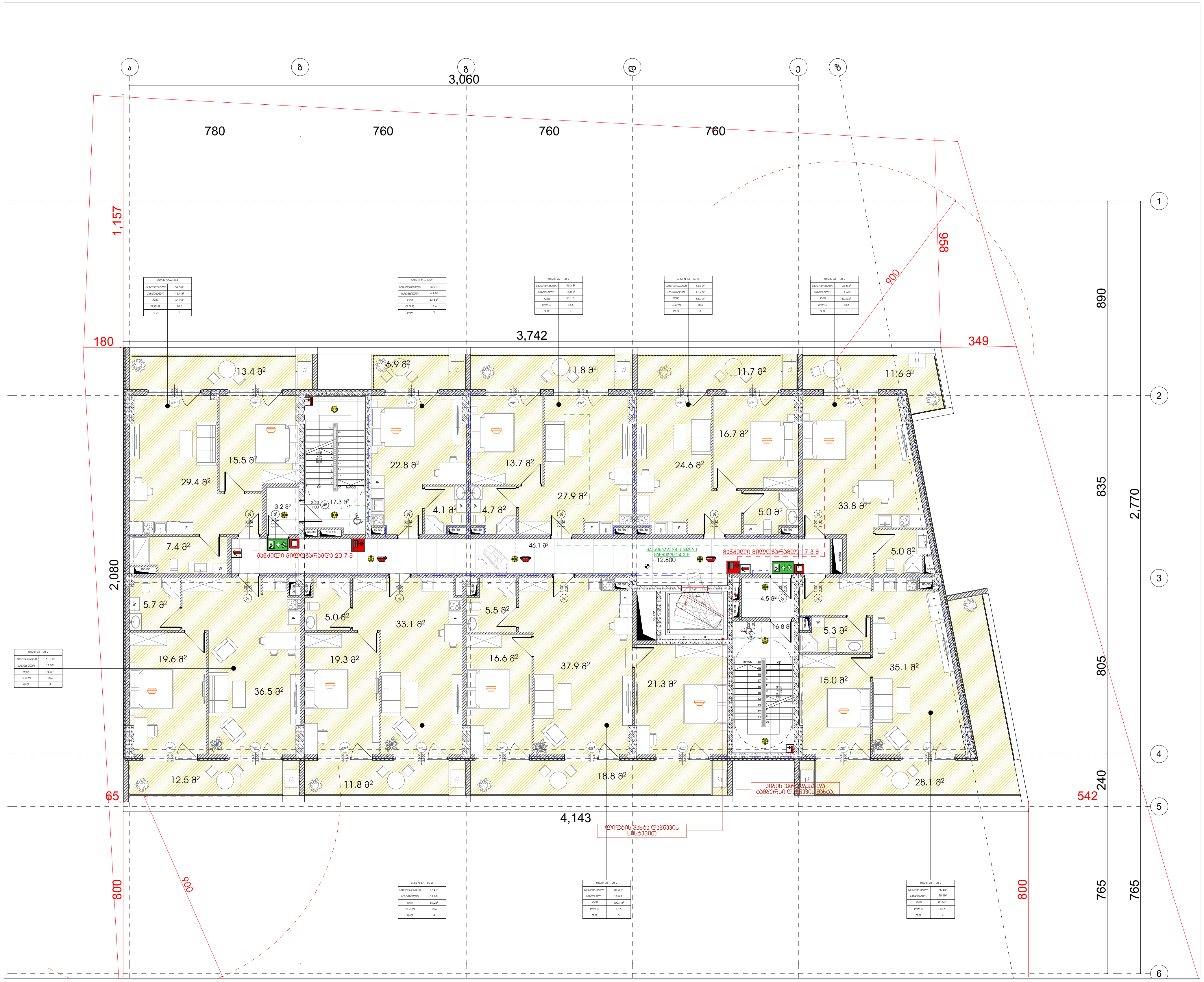

შენობის ელემენტები	ტიპი - I B
ძირითადი კონსტრუქციული ჩარჩო	2
მზიდი კედლები გარე შიგა	 2 2
არამზიდი კედლები და ტიხრები გარე	ცხრილი 602
არამზიდი კედლები და ტიხრები შიგა	0
იატაკის კონსტრუქცია და არაძირითადი ნაწილები	2
სახურავის კონსტრუქცია და არაძირითადი ნაწილები	1

პირობითი ნიშნები:

82 / 235 — 90 ნთ / კ1
- კარის თავისუფალი სიგანე
- ხანძარმედეგობა
- კარის ნუმერაცია
- კარის თავისუფალი სიმაღლე

EXIT — გასასვლელი აღმნიშვნელი განათებული ნიშანი

- 1 საათიანი ხანძარმედეგობის აღმნიშვნელი ხაზი
- 2 საათიანი ხანძარმედეგობის აღმნიშვნელი ხაზი
- 3 საათიანი ხანძარმედეგობის აღმნიშვნელი ხაზი
- სახანძრო მილი

სიმბოლოს სახელწოდება

	ხელის ცეცხლმაქრი
	სახანძრო მილდგარი
	ორმხრივი კავშირის სისტემა
	კვამლზე მორეაგირე მაუწყებელი
	კვამლის ავტომატური აღმომჩენი
	ავტოსაშხეფი
	ალტერნატიული ავტომატური ცეცხლქრობის სისტემა
	სახანძრო განგაშის ღილაკი
	დამკავებელთა შეტყობინების სისტემა (სახანძრო სიგნალიზაცია)
	ავარიული განათება
	საავარიო განათება
	სახანძრო მისაერთებელი
	სახანძრო ჰიდრანტი

შენიშვნა:

შემოზღუდული ავტოსადგომი აღჭურვილი იქნება მექანიკური განიავების სისტემით

შემოზღუდული ავტოსადგომი აღჭურვილი იქნება ავტოსაშხეფი სისტემით

ვესტიბიული აღჭურვილი იქნება დამოუკიდებელი განიავების სისტემით.

ლიფტის ფოიე განიავდება მექანიკურად.

ლიფტის შახტა აღჭურვილი იქნება ჰაერის დაწნევის სისტემით.

ჰაერის დაწნევის სისტემა უზრუნველყოფილი იქნება სათადარიგო ელმომარაგებით.

დენის გათიშვის შემთხვევაში სათადარიგო ელექტროსისტემა ავტომატურად გაანათებს გასასვლელ საშუალებებს.

კონსტრუქციული პროექტის დამუშავებისას დაცული იქნას I-B კონსტრუქციის ტიპის მოთხოვნები.

ხანძარსაწინააღმდეგო დაცვის სისტემების საინჟინრო დოკუმენტაცია დამუშავდეს 28.01.16 წ. №41 დადგენილების შესაბამისად.

არქიტექტურული პროექტი

პირობითი აღნიშვნები

- საკადასტრო საზღვრები
- ბეტონი
- ბლოკი
- ტიხარი
- ჭრილის ხაზი
- ±0.00 იატაკის კონსტრუქციული ნიშნული
- რიგელი
- მოაჯირი
- ღერძის ხაზი
- ფილაში ჭრა (შახტები)

დაკავებულობის ჯგუფების აღნიშვნები

დაკავებულობის ჯგუფები	დაკავებულობის ჯგუფის აღნიშვნა	ფერის კოდი
თავშეყრის ჯგუფი (თვ)		RGB (34,139,34)
საქმიანი ჯგუფი (სქ)		RGB (79,12,187)
საგანმანათლებლო ჯგუფი - (სგ)		RGB (245,99,20)
სამრეწველო ჯგუფი (სმ)		RGB (160,32,240)
დიდი საფრთხის შემცველი ჯგუფი - (დსშ)		RGB (94,8,58)
დაწესებულებითი ჯგუფი (დწ)		RGB (0,0,255)
სავაჭრო ჯგუფი (სვ)		RGB (255,0,0)
საცხოვრებელი ჯგუფი (სც)		RGB (220,185,0)
სასაწყობო ჯგუფი (სწ)		RGB (136,135,134)
დამხმარე ჯგუფი (დს)		RGB (57,57,56)

ტექნიკურ-ეკონომიკური მაჩვენებლები:	
საცხოვრებელი ფართი	470.1
საოფისე ფართი	-
კომერციული	-
საზაფხულო ფართი	127.4
კიბის უჯრედის ფართი	87.0
ავტოსადგომი	-
დამხმარე ფართი	-

პროექტის ავტორი

არქიტექტორი

გიორგი მერაბიშვილი

მისამართი

ქ.თბილისი
ბარბარე ბაირამაშვილის ქუჩა, N25
ს.კ 01.11.17.023.261

გეგმა +12.80 ნიშნული

მასშტაბი		ფურცლები
თარიღი	08.10.2025	
სტადია	ფორმატი	1:200
პროექტი	ა-3	

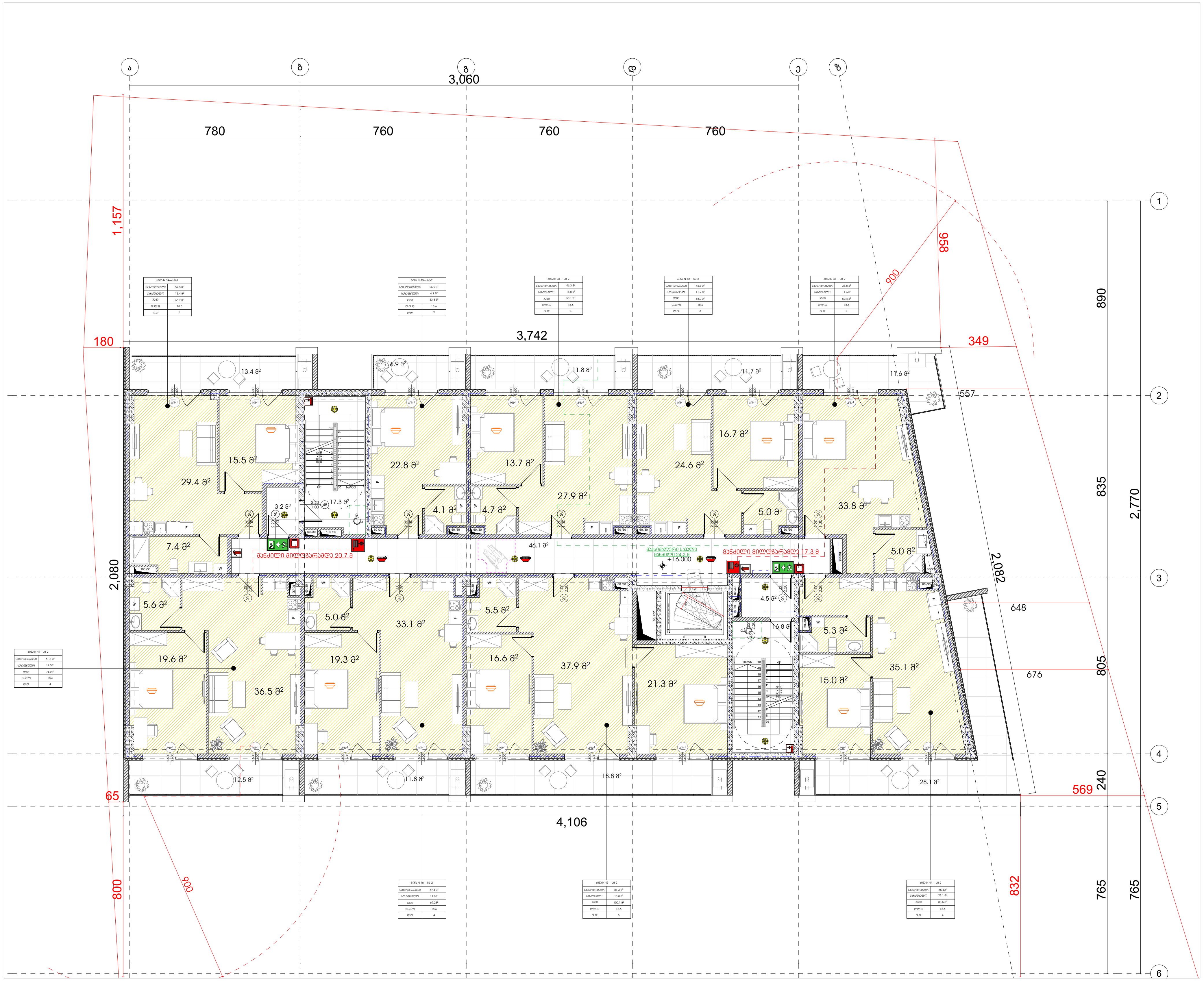

შენობის ელემენტები	ტიპი - I B
ძირითადი კონსტრუქციული ჩარჩო	2
მზიდი კედლები გარე შიგა	 2 2
არამზიდი კედლები და ტიხრები გარე	ცხრილი 602
არამზიდი კედლები და ტიხრები შიგა	0
იატაკის კონსტრუქცია და არაძირითადი ნაწილები	2
სახურავის კონსტრუქცია და არაძირითადი ნაწილები	1

პირობითი ნიშნები:

82 — კარის თავისუფალი სიგანე
90 წთ — ხანძარმედეგობა
კ1 — კარის ნუმერაცია
235 — კარის თავისუფალი სიმაღლე

EXIT — გასასვლელი აღმნიშვნელი განათებული ნიშანი

1 საათიანი ხანძარმედეგობის აღმნიშვნელი ხაზი

2 საათიანი ხანძარმედეგობის აღმნიშვნელი ხაზი

3 საათიანი ხანძარმედეგობის აღმნიშვნელი ხაზი

სახანძრო მილი

სიმბოლოს სახელწოდება
ხელის ცეცხლმაქრი
სახანძრო მილდგარი
ორმხრივი კავშირის სისტემა
კვამლზე მორეაგირე მაუწყებელი
კვამლის ავტომატური აღმომჩენი
ავტოსაშხეფი
ალტერნატიული ავტომატური ცეცხლქრობის სისტემა
სახანძრო განგაშის ღილაკი
დამკავებელთა შეტყობინების სისტემა (სახანძრო სიგნალიზაცია)
ავარიული განათება
საავარიო განათება
სახანძრო მისაერთებელი
სახანძრო ჰიდრანტი

შენიშვნა:

შემოზღუდული ავტოსადგომი აღჭურვილი იქნება მექანიკური განიავების სისტემით

შემოზღუდული ავტოსადგომი აღჭურვილი იქნება ავტოსაშხეფი სისტემით

ვესტიბიული აღჭურვილი იქნება დამოუკიდებელი განიავების სისტემით.

ლიფტის ფოიე განიავდება მექანიკურად.

ლიფტის შახტა აღჭურვილი იქნება ჰაერის დაწნევის სისტემით.

ჰაერის დაწნევის სისტემა უზრუნველყოფილი იქნება სათადარიგო ელმომარაგებით.

დენის გათიშვის შემთხვევაში სათადარიგო ელექტროსისტემა ავტომატურად გაანათებს გასასვლელ საშუალებებს.

კონსტრუქციული პროექტის დამუშავებისას დაცული იქნას I-B კონსტრუქციის ტიპის მოთხოვნები.

ხანძარსაწინააღმდეგო დაცვის სისტემების საინჟინრო დოკუმენტაცია დამუშავდეს 28.01.16 წ. №41 დადგენილების შესაბამისად.

არქიტექტურული პროექტი

პირობითი აღნიშვნები

საკადასტრო საზღვრები
ბეტონი
ბლოკი
ტიხარი
ჭრილის ხაზი
±0.00 იატაკის კონსტრუქციული ნიშნული
რიგელი
მოაჯირი
ღერძის ხაზი
ფილაში ჭრა (შახტები)

დაკავებულობის ჯგუფების აღნიშვნები

დაკავებულობის ჯგუფები	დაკავებულობის ჯგუფის აღნიშვნა	ფერის კოდი
თავშეყრის ჯგუფი (თვ)		RGB (34,139,34)
საქმიანი ჯგუფი (სქ)		RGB (79,12,187)
საგანმანათლებლო ჯგუფი - (სგ)		RGB (245,99,20)
სამრეწველო ჯგუფი (სმ)		RGB (160,32,240)
დიდი საფრთხის შემცველი ჯგუფი - (დსშ)		RGB (94,8,58)
დაწესებულებითი ჯგუფი (დწ)		RGB (0,0,255)
სავაჭრო ჯგუფი (სვ)		RGB (255,0,0)
საცხოვრებელი ჯგუფი (სც)		RGB (220,185,0)
სასაწყობო ჯგუფი (სწ)		RGB (136,135,134)
დამხმარე ჯგუფი (დს)		RGB (57,57,56)

ტექნიკურ-ეკონომიკური მაჩვენებლები:	
საცხოვრებელი ფართი	470.1
საოფისე ფართი	-
კომერციული	-
საზაფხულო ფართი	127.4
კიბის უჯრედის ფართი	87.0
ავტოსადგომი	-
დამხმარე ფართი	-

პროექტის ავტორი

არქიტექტორი

გიორგი მერაბიშვილი

მისამართი

ქ.თბილისი
ბარბარე ბაირამაშვილის ქუჩა, N25
ს.კ 01.11.17.023.261

გეგმა +16.00 ნიშნული

მასშტაბი		ფურცლები
თარიღი	08.10.2025	
სტადია	ფორმატი	1:200
პროექტი	ა-3	



Общая площадь	470.1
Площадь жилых помещений	-
Площадь летних помещений	127.4
Площадь общего пользования	87.0
Площадь офисных помещений	-
Площадь коммерческих помещений	-

Экспликация помещений

Общая

Стадия	Рабочий проект
Раздел	АР
Наименование	Экспликация помещений
Масштаб	-
Лист	1
Листов	1

Многоквартирный жилой дом с нежилыми помещениями и подземной автостоянкой

Адрес: г. Ростов-на-Дону, ул. Зорге, №25
Ц.З 01.11.17.023.261

Заказчик

Общество с ограниченной ответственностью Специализированный застройщик "Ростовский"

Главный архитектор проекта	Ю.А. Ефимова
Главный инженер проекта	А.Ю. Ефимов
Начальник отдела	Ю.А. Ефимова
Разработал	Ю.А. Ефимова

Стадия	Лист
Р	1

Формат	А3
Масштаб	1:200

08.10.2025

Экспликация помещений

№	Наименование	Площадь, м²	Примечание
1	Помещение общего пользования	19.6	
2	Помещение общего пользования	19.3	
3	Помещение общего пользования	36.5	
4	Помещение общего пользования	12.5	
5	Помещение общего пользования	11.8	
6	Помещение общего пользования	18.8	
7	Помещение общего пользования	28.1	
8	Помещение общего пользования	5.7	
9	Помещение общего пользования	33.1	
10	Помещение общего пользования	5.0	
11	Помещение общего пользования	5.5	
12	Помещение общего пользования	37.9	
13	Помещение общего пользования	16.6	
14	Помещение общего пользования	15.0	
15	Помещение общего пользования	21.3	
16	Помещение общего пользования	5.3	
17	Помещение общего пользования	35.1	
18	Помещение общего пользования	5.0	
19	Помещение общего пользования	74.8	
20	Помещение общего пользования	29.4	
21	Помещение общего пользования	15.5	
22	Помещение общего пользования	22.8	
23	Помещение общего пользования	4.1	
24	Помещение общего пользования	47.3	
25	Помещение общего пользования	13.7	
26	Помещение общего пользования	27.9	
27	Помещение общего пользования	24.6	
28	Помещение общего пользования	16.7	
29	Помещение общего пользования	33.8	
30	Помещение общего пользования	5.0	
31	Помещение общего пользования	45.1	
32	Помещение общего пользования	5.0	
33	Помещение общего пользования	13.4	
34	Помещение общего пользования	6.9	
35	Помещение общего пользования	18.7	
36	Помещение общего пользования	11.6	

Ведомость помещений общего пользования

Общая площадь	470.1
Площадь жилых помещений	-
Площадь летних помещений	127.4
Площадь общего пользования	87.0
Площадь офисных помещений	-
Площадь коммерческих помещений	-

Общая площадь помещений общего пользования:



ЭЛЕКТРИЧЕСКАЯ СХЕМА

ЭЛЕКТРИЧЕСКИЕ ЩИТЫ

ЩЭ1	1
ЩЭ2	1
ЩЭ3	1

ОБЩИЕ ДАННЫЕ

Электрическая схема выполнена в соответствии с требованиями ПУЭ, СП 256.1325800.2016 и ГОСТ Р 50571.5.52-2011.

Напряжение сети 380/220 В, трехфазная пятипроводная система TN-S. Суммарная расчетная мощность 42,5 кВт.

Вводно-распределительное устройство ВРУ1 установлено в электрощитовой на 1 этаже. Учет электроэнергии — трехфазный счетчик прямого включения.

Групповые сети выполнены кабелем ВВГнг(А)-LS 3×2,5 и 5×4 в ПВХ-трубе скрыто в стенах и полу. Розетки на высоте 0,3 м, выключатели — 1,0 м от пола.

Все металлические части электрооборудования подлежат занулению. Повторное заземление PEN-проводника на вводе.

Ванная комната — зона 2 по ПУЭ, степень защиты не ниже IP44. Светильники с защитой от влаги.

Молниезащита не требуется. Здание не оборудовано системой пожарной сигнализации.

ЭКСПЛИКАЦИЯ ПОМЕЩЕНИЙ

№	Наименование	Площадь, м²
1	Прихожая	5,2
2	Кухня-столовая	18,6
3	Спальня	14,1
4	Санузел	3,4
5	Коридор	4,0
6	Кладовая	1,8

ЭКСПЛИКАЦИЯ ОБОРУДОВАНИЯ

Поз.	Наименование	Кол.
ЩЭ1	Щит этажный ЩЭ1 (ВРУ1)	1
ЩЭ2	Щит этажный ЩЭ2	1
ЩЭ3	Щит этажный ЩЭ3	1
QF1	Автоматический выключатель 3п, 25 А, C	1
QF2	Автоматический выключатель 1п, 16 А, C	6
QF3	Автоматический выключатель 1п, 10 А, C	4
QF4	Автоматический выключатель 1п, 6 А, C	3
QF5	Автоматический выключатель 1п, 16 А, C	2
QF6	Автоматический выключатель 1п, 10 А, C	2
QF7	Автоматический выключатель 1п, 6 А, C	2
QF8	Автоматический выключатель 1п, 16 А, C	1
QF9	Автоматический выключатель 1п, 10 А, C	1
QF10	Автоматический выключатель 1п, 6 А, C	1
QF11	Автоматический выключатель 1п, 16 А, C	1
QF12	Автоматический выключатель 1п, 10 А, C	1
QF13	Автоматический выключатель 1п, 6 А, C	1
QF14	Автоматический выключатель 1п, 16 А, C	1
QF15	Автоматический выключатель 1п, 10 А, C	1
QF16	Автоматический выключатель 1п, 6 А, C	1
QF17	Автоматический выключатель 1п, 16 А, C	1
QF18	Автоматический выключатель 1п, 10 А, C	1
QF19	Автоматический выключатель 1п, 6 А, C	1
QF20	Автоматический выключатель 1п, 16 А, C	1
QF21	Автоматический выключатель 1п, 10 А, C	1
QF22	Автоматический выключатель 1п, 6 А, C	1
QF23	Автоматический выключатель 1п, 16 А, C	1
QF24	Автоматический выключатель 1п, 10 А, C	1
QF25	Автоматический выключатель 1п, 6 А, C	1
QF26	Автоматический выключатель 1п, 16 А, C	1
QF27	Автоматический выключатель 1п, 10 А, C	1
QF28	Автоматический выключатель 1п, 6 А, C	1
QF29	Автоматический выключатель 1п, 16 А, C	1
QF30	Автоматический выключатель 1п, 10 А, C	1
QF31	Автоматический выключатель 1п, 6 А, C	1
QF32	Автоматический выключатель 1п, 16 А, C	1
QF33	Автоматический выключатель 1п, 10 А, C	1
QF34	Автоматический выключатель 1п, 6 А, C	1
QF35	Автоматический выключатель 1п, 16 А, C	1
QF36	Автоматический выключатель 1п, 10 А, C	1
QF37	Автоматический выключатель 1п, 6 А, C	1
QF38	Автоматический выключатель 1п, 16 А, C	1
QF39	Автоматический выключатель 1п, 10 А, C	1
QF40	Автоматический выключатель 1п, 6 А, C	1
QF41	Автоматический выключатель 1п, 16 А, C	1
QF42	Автоматический выключатель 1п, 10 А, C	1
QF43	Автоматический выключатель 1п, 6 А, C	1
QF44	Автоматический выключатель 1п, 16 А, C	1
QF45	Автоматический выключатель 1п, 10 А, C	1
QF46	Автоматический выключатель 1п, 6 А, C	1
QF47	Автоматический выключатель 1п, 16 А, C	1
QF48	Автоматический выключатель 1п, 10 А, C	1
QF49	Автоматический выключатель 1п, 6 А, C	1
QF50	Автоматический выключатель 1п, 16 А, C	1
QF51	Автоматический выключатель 1п, 10 А, C	1
QF52	Автоматический выключатель 1п, 6 А, C	1
QF53	Автоматический выключатель 1п, 16 А, C	1
QF54	Автоматический выключатель 1п, 10 А, C	1
QF55	Автоматический выключатель 1п, 6 А, C	1
QF56	Автоматический выключатель 1п, 16 А, C	1
QF57	Автоматический выключатель 1п, 10 А, C	1
QF58	Автоматический выключатель 1п, 6 А, C	1
QF59	Автоматический выключатель 1п, 16 А, C	1
QF60	Автоматический выключатель 1п, 10 А, C	1
QF61	Автоматический выключатель 1п, 6 А, C	1
QF62	Автоматический выключатель 1п, 16 А, C	1
QF63	Автоматический выключатель 1п, 10 А, C	1
QF64	Автоматический выключатель 1п, 6 А, C	1
QF65	Автоматический выключатель 1п, 16 А, C	1
QF66	Автоматический выключатель 1п, 10 А, C	1
QF67	Автоматический выключатель 1п, 6 А, C	1
QF68	Автоматический выключатель 1п, 16 А, C	1
QF69	Автоматический выключатель 1п, 10 А, C	1
QF70	Автоматический выключатель 1п, 6 А, C	1
QF71	Автоматический выключатель 1п, 16 А, C	1
QF72	Автоматический выключатель 1п, 10 А, C	1
QF73	Автоматический выключатель 1п, 6 А, C	1
QF74	Автоматический выключатель 1п, 16 А, C	1
QF75	Автоматический выключатель 1п, 10 А, C	1
QF76	Автоматический выключатель 1п, 6 А, C	1
QF77	Автоматический выключатель 1п, 16 А, C	1
QF78	Автоматический выключатель 1п, 10 А, C	1
QF79	Автоматический выключатель 1п, 6 А, C	1
QF80	Автоматический выключатель 1п, 16 А, C	1
QF81	Автоматический выключатель 1п, 10 А, C	1
QF82	Автоматический выключатель 1п, 6 А, C	1
QF83	Автоматический выключатель 1п, 16 А, C	1
QF84	Автоматический выключатель 1п, 10 А, C	1
QF85	Автоматический выключатель 1п, 6 А, C	1
QF86	Автоматический выключатель 1п, 16 А, C	1
QF87	Автоматический выключатель 1п, 10 А, C	1
QF88	Автоматический выключатель 1п, 6 А, C	1
QF89	Автоматический выключатель 1п, 16 А, C	1
QF90	Автоматический выключатель 1п, 10 А, C	1
QF91	Автоматический выключатель 1п, 6 А, C	1
QF92	Автоматический выключатель 1п, 16 А, C	1
QF93	Автоматический выключатель 1п, 10 А, C	1
QF94	Автоматический выключатель 1п, 6 А, C	1
QF95	Автоматический выключатель 1п, 16 А, C	1
QF96	Автоматический выключатель 1п, 10 А, C	1
QF97	Автоматический выключатель 1п, 6 А, C	1
QF98	Автоматический выключатель 1п, 16 А, C	1
QF99	Автоматический выключатель 1п, 10 А, C	1
QF100	Автоматический выключатель 1п, 6 А, C	1
QF101	Автоматический выключатель 1п, 16 А, C	1
QF102	Автоматический выключатель 1п, 10 А, C	1
QF103	Автоматический выключатель 1п, 6 А, C	1
QF104	Автоматический выключатель 1п, 16 А, C	1
QF105	Автоматический выключатель 1п, 10 А, C	1
QF106	Автоматический выключатель 1п, 6 А, C	1
QF107	Автоматический выключатель 1п, 16 А, C	1
QF108	Автоматический выключатель 1п, 10 А, C	1
QF109	Автоматический выключатель 1п, 6 А, C	1
QF110	Автоматический выключатель 1п, 16 А, C	1
QF111	Автоматический выключатель 1п, 10 А, C	1
QF112	Автоматический выключатель 1п, 6 А, C	1
QF113	Автоматический выключатель 1п, 16 А, C	1
QF114	Автоматический выключатель 1п, 10 А, C	1
QF115	Автоматический выключатель 1п, 6 А, C	1
QF116	Автоматический выключатель 1п, 16 А, C	1
QF117	Автоматический выключатель 1п, 10 А, C	1
QF118	Автоматический выключатель 1п, 6 А, C	1
QF119	Автоматический выключатель 1п, 16 А, C	1
QF120	Автоматический выключатель 1п, 10 А, C	1
QF121	Автоматический выключатель 1п, 6 А, C	1
QF122	Автоматический выключатель 1п, 16 А, C	1
QF123	Автоматический выключатель 1п, 10 А, C	1
QF124	Автоматический выключатель 1п, 6 А, C	1
QF125	Автоматический выключатель 1п, 16 А, C	1
QF126	Автоматический выключатель 1п, 10 А, C	1
QF127	Автоматический выключатель 1п, 6 А, C	1
QF128	Автоматический выключатель 1п, 16 А, C	1
QF129	Автоматический выключатель 1п, 10 А, C	1
QF130	Автоматический выключатель 1п, 6 А, C	1
QF131	Автоматический выключатель 1п, 16 А, C	1
QF132	Автоматический выключатель 1п, 10 А, C	1
QF133	Автоматический выключатель 1п, 6 А, C	1
QF134	Автоматический выключатель 1п, 16 А, C	1
QF135	Автоматический выключатель 1п, 10 А, C	1
QF136	Автоматический выключатель 1п, 6 А, C	1
QF137	Автоматический выключатель 1п, 16 А, C	1
QF138	Автоматический выключатель 1п, 10 А, C	1
QF139	Автоматический выключатель 1п, 6 А, C	1
QF140	Автоматический выключатель 1п, 16 А, C	1
QF141	Автоматический выключатель 1п, 10 А, C	1
QF142	Автоматический выключатель 1п, 6 А, C	1
QF143	Автоматический выключатель 1п, 16 А, C	1
QF144	Автоматический выключатель 1п, 10 А, C	1
QF145	Автоматический выключатель 1п, 6 А, C	1
QF146	Автоматический выключатель 1п, 16 А, C	1
QF147	Автоматический выключатель 1п, 10 А, C	1
QF148	Автоматический выключатель 1п, 6 А, C	1
QF149	Автоматический выключатель 1п, 16 А, C	1
QF150	Автоматический выключатель 1п, 10 А, C	1
QF151	Автоматический выключатель 1п, 6 А, C	1
QF152	Автоматический выключатель 1п, 16 А, C	1
QF153	Автоматический выключатель 1п, 10 А, C	1
QF154	Автоматический выключатель 1п, 6 А, C	1
QF155	Автоматический выключатель 1п, 16 А, C	1
QF156	Автоматический выключатель 1п, 10 А, C	1
QF157	Автоматический выключатель 1п, 6 А, C	1
QF158	Автоматический выключатель 1п, 16 А, C	1
QF159	Автоматический выключатель 1п, 10 А, C	1
QF160	Автоматический выключатель 1п, 6 А, C	1
QF161	Автоматический выключатель 1п, 16 А, C	1
QF162	Автоматический выключатель 1п, 10 А, C	1
QF163	Автоматический выключатель 1п, 6 А, C	1
QF164	Автоматический выключатель 1п, 16 А, C	1
QF165	Автоматический выключатель 1п, 10 А, C	1
QF166	Автоматический выключатель 1п, 6 А, C	1
QF167	Автоматический выключатель 1п, 16 А, C	1
QF168	Автоматический выключатель 1п, 10 А, C	1
QF169	Автоматический выключатель 1п, 6 А, C	1
QF170	Автоматический выключатель 1п, 16 А, C	1
QF171	Автоматический выключатель 1п, 10 А, C	1
QF172	Автоматический выключатель 1п, 6 А, C	1
QF173	Автоматический выключатель 1п, 16 А, C	1
QF174	Автоматический выключатель 1п, 10 А, C	1
QF175	Автоматический выключатель 1п, 6 А, C	1
QF176	Автоматический выключатель 1п, 16 А, C	1
QF177	Автоматический выключатель 1п, 10 А, C	1
QF178	Автоматический выключатель 1п, 6 А, C	1
QF179	Автоматический выключатель 1п, 16 А, C	1
QF180	Автоматический выключатель 1п, 10 А, C	1
QF181	Автоматический выключатель 1п, 6 А, C	1
QF182	Автоматический выключатель 1п, 16 А, C	1
QF183	Автоматический выключатель 1п, 10 А, C	1
QF184	Автоматический выключатель 1п, 6 А, C	1
QF185	Автоматический выключатель 1п, 16 А, C	1
QF186	Автоматический выключатель 1п, 10 А, C	1
QF187	Автоматический выключатель 1п, 6 А, C	1
QF188	Автоматический выключатель 1п, 16 А, C	1
QF189	Автоматический выключатель 1п, 10 А, C	1
QF190	Автоматический выключатель 1п, 6 А, C	1
QF191	Автоматический выключатель 1п, 16 А, C	1
QF192	Автоматический выключатель 1п, 10 А, C	1
QF193	Автоматический выключатель 1п, 6 А, C	1
QF194	Автоматический выключатель 1п, 16 А, C	1
QF195	Автоматический выключатель 1п, 10 А, C	1
QF196	Автоматический выключатель 1п, 6 А, C	1
QF197	Автоматический выключатель 1п, 16 А, C	1
QF198	Автоматический выключатель 1п, 10 А, C	1
QF199	Автоматический выключатель 1п, 6 А, C	1
QF200	Автоматический выключатель 1п, 16 А, C	1
QF201	Автоматический выключатель 1п, 10 А, C	1
QF202	Автоматический выключатель 1п, 6 А, C	1
QF203	Автоматический выключатель 1п, 16 А, C	1
QF204	Автоматический выключатель 1п, 10 А, C	1
QF205	Автоматический выключатель 1п, 6 А, C	1
QF206	Автоматический выключатель 1п, 16 А, C	1
QF207	Автоматический выключатель 1п, 10 А, C	1
QF208	Автоматический выключатель 1п, 6 А, C	1
QF209	Автоматический выключатель 1п, 16 А, C	1
QF210	Автоматический выключатель 1п, 10 А, C	1
QF211	Автоматический выключатель 1п, 6 А, C	1
QF212	Автоматический выключатель 1п, 16 А, C	1
QF213	Автоматический выключатель 1п, 10 А, C	1
QF214	Автоматический выключатель 1п, 6 А, C	1
QF215	Автоматический выключатель 1п, 16 А, C	1
QF216	Автоматический выключатель 1п, 10 А, C	1
QF217	Автоматический выключатель 1п, 6 А, C	1
QF218	Автоматический выключатель 1п, 16 А, C	1
QF219	Автоматический выключатель 1п, 10 А, C	1
QF220	Автоматический выключатель 1п, 6 А, C	1
QF221	Автоматический выключатель 1п, 16 А, C	1
QF222	Автоматический выключатель 1п, 10 А, C	1
QF223	Автоматический выключатель 1п, 6 А, C	1
QF224	Автоматический выключатель 1п, 16 А, C	1
QF225	Автоматический выключатель 1п, 10 А, C	1
QF226	Автоматический выключатель 1п, 6 А, C	1
QF227	Автоматический выключатель 1п, 16 А, C	1
QF228	Автоматический выключатель 1п, 10 А, C	1
QF229	Автоматический выключатель 1п, 6 А, C	1
QF230	Автоматический выключатель 1п, 16 А, C	1
QF231	Автоматический выключатель 1п, 10 А, C	1
QF232	Автоматический выключатель 1п, 6 А, C	1
QF233	Автоматический выключатель 1п, 16 А, C	1
QF234	Автоматический выключатель 1п, 10 А, C	1
QF235	Автоматический выключатель 1п, 6 А, C	1
QF236	Автоматический выключатель 1п, 16 А, C	1
QF237	Автоматический выключатель 1п, 10 А, C	1
QF238	Автоматический выключатель 1п, 6 А, C	1
QF239	Автоматический выключатель 1п, 16 А, C	1
QF240	Автоматический выключатель 1п, 10 А, C	1
QF241	Автоматический выключатель 1п, 6 А, C	1
QF242	Автоматический выключатель 1п, 16 А, C	1
QF243	Автоматический выключатель 1п, 10 А, C	1
QF244	Автоматический выключатель 1п, 6 А, C	1
QF245	Автоматический выключатель 1п, 16 А, C	1
QF246	Автоматический выключатель 1п, 10 А, C	1
QF247	Автоматический выключатель 1п, 6 А, C	1
QF248	Автоматический выключатель 1п, 16 А, C	1
QF249	Автоматический выключатель 1п, 10 А, C	1
QF250	Автоматический выключатель 1п, 6 А, C	1
QF251	Автоматический выключатель 1п, 16 А, C	1
QF252	Автоматический выключатель 1п, 10 А, C	1
QF253	Автоматический выключатель 1п, 6 А, C	1
QF254	Автоматический выключатель 1п, 16 А, C	1
QF255	Автоматический выключатель 1п, 10 А, C	1
QF256	Автоматический выключатель 1п, 6 А, C	1
QF257	Автоматический выключатель 1п, 16 А, C	1
QF258	Автоматический выключатель 1п, 10 А, C	1
QF259	Автоматический выключатель 1п, 6 А, C	1
QF260	Автоматический выключатель 1п, 16 А, C	1
QF261	Автоматический выключатель 1п, 10 А, C	1
QF262	Автоматический выключатель 1п, 6 А, C	1
QF263	Автоматический выключатель 1п, 16 А, C	1
QF264	Автоматический выключатель 1п, 10 А, C	1
QF265	Автоматический выключатель 1п, 6 А, C	1
QF266	Автоматический выключатель 1п, 16 А, C	1
QF267	Автоматический выключатель 1п, 10 А, C	1
QF268	Автоматический выключатель 1п, 6 А, C	1
QF269	Автоматический выключатель 1п, 16 А, C	1
QF270	Автоматический выключатель 1п, 10 А, C	1
QF271	Автоматический выключатель 1п, 6 А, C	1
QF272	Автоматический выключатель 1п, 16 А, C	1
QF273	Автоматический выключатель 1п, 10 А, C	1
QF274	Автоматический выключатель 1п, 6 А, C	1
QF275	Автоматический выключатель 1п, 16 А, C	1
QF276	Автоматический выключатель 1п, 10 А, C	1
QF277	Автоматический выключатель 1п, 6 А, C	1
QF278	Автоматический выключатель 1п, 16 А, C	1
QF279	Автоматический выключатель 1п, 10 А, C	1
QF280	Автоматический выключатель 1п, 6 А, C	1
QF281	Автоматический выключатель 1п, 16 А, C	1
QF282	Автоматический выключатель 1п, 10 А, C	1
QF283	Автоматический выключатель 1п, 6 А, C	1
QF284	Автоматический выключатель 1п, 16 А, C	1
QF285	Автоматический выключатель 1п, 10 А, C	1
QF286	Автоматический выключатель 1п, 6 А, C	1
QF287	Автоматический выключатель 1п, 16 А, C	1
QF288	Автоматический выключатель 1п, 10 А, C	1
QF289	Автоматический выключатель 1п, 6 А, C	1
QF290	Автоматический выключатель 1п, 16 А, C	1
QF291	Автоматический выключатель 1п, 10 А, C	1
QF292	Автоматический выключатель 1п, 6 А, C	1
QF293	Автоматический выключатель 1п, 16 А, C	1
QF294	Автоматический выключатель 1п, 10 А, C	1
QF295	Автоматический выключатель 1п, 6 А, C	1
QF296	Автоматический выключатель 1п, 16 А, C	1
QF297	Автоматический выключатель 1п, 10 А, C	1
QF298	Автоматический выключатель 1п, 6 А, C	1
QF299	Автоматический выключатель 1п, 16 А, C	1
QF300	Автоматический выключатель 1п, 10 А, C	1
QF301	Автоматический выключатель 1п, 6 А, C	1
QF302	Автоматический выключатель 1п, 16 А, C	1
QF303	Автоматический выключатель 1п, 10 А, C	1
QF304	Автоматический выключатель 1п, 6 А, C	1
QF305	Автоматический выключатель 1п, 16 А, C	1
QF306	Автоматический выключатель 1п, 10 А, C	1
QF307	Автоматический выключатель 1п, 6 А, C	1
QF308	Автоматический выключатель 1п, 16 А, C	1
QF309	Автоматический выключатель 1п, 10 А, C	1
QF310	Автоматический выключатель 1п, 6 А, C	1
QF311	Автоматический выключатель 1п, 16 А, C	1
QF312	Автоматический выключатель 1п, 10 А, C	1
QF313	Автоматический выключатель 1п, 6 А, C	1
QF314	Автоматический выключатель 1п, 16 А, C	1
QF315	Автоматический выключатель 1п, 10 А, C	1
QF316	Автоматический выключатель 1п, 6 А, C	1
QF317	Автоматический выключатель 1п, 16 А, C	1
QF318	Автоматический выключатель 1п, 10 А, C	1
QF319	Автоматический выключатель 1п, 6 А, C	1
QF320	Автоматический выключатель 1п, 16 А, C	1
QF321	Автоматический выключатель 1п, 10 А, C	1
QF322	Автоматический выключатель 1п, 6 А, C	1
QF323	Автоматический выключатель 1п, 16 А, C	1
QF324	Автоматический выключатель 1п, 10 А, C	1
QF325	Автоматический выключатель 1п, 6 А, C	1
QF326	Автоматический выключатель 1п, 16 А, C	1
QF327	Автоматический выключатель 1п, 10 А, C	1
QF328	Автоматический выключатель 1п, 6 А, C	1
QF329	Автоматический выключатель 1п, 16 А, C	1
QF330	Автоматический выключатель 1п, 10 А, C	1
QF331	Автоматический выключатель 1п, 6 А, C	1
QF332	Автоматический выключатель 1п, 16 А, C	1
QF333	Автоматический выключатель 1п, 10 А, C	1
QF334	Автоматический выключатель 1п, 6 А, C	1
QF335	Автоматический выключатель 1п, 16 А, C	1
QF336	Автоматический выключатель 1п, 10 А, C	1
QF337	Автоматический выключатель 1п, 6 А, C	1
QF338	Автоматический выключатель 1п, 16 А, C	1
QF339	Автоматический выключатель 1п, 10 А, C	1
QF340	Автоматический выключатель 1п, 6 А, C	1
QF341	Автоматический выключатель 1п, 16 А, C	1
QF342	Автоматический выключатель 1п, 10 А, C	1
QF343	Автоматический выключатель 1п, 6 А, C	1
QF344	Автоматический выключатель 1п, 16 А, C	1
QF345	Автоматический выключатель 1п, 10 А, C	1
QF346	Автоматический выключатель 1п, 6 А, C	1
QF347	Автоматический выключатель 1п, 16 А, C	1
QF348	Автоматический выключатель 1п, 10 А, C	1
QF349	Автоматический выключатель 1п, 6 А, C	1
QF350	Автоматический выключатель 1п, 16 А, C	1
QF351	Автоматический выключатель 1п, 10 А, C	1
QF352	Автоматический выключатель 1п, 6 А, C	1
QF353	Автоматический выключатель 1п, 16 А, C	1
QF354	Автоматический выключатель 1п, 10 А, C	1
QF355	Автоматический выключатель 1п, 6 А, C	1
QF356	Автоматический выключатель 1п, 16 А, C	1
QF357	Автоматический выключатель 1п, 10 А, C	1
QF358	Автоматический выключатель 1п, 6 А, C	1
QF359	Автоматический выключатель 1п, 16 А, C	1
QF360	Автоматический выключатель 1п, 10 А, C	1
QF361	Автоматический выключатель 1п, 6 А, C	1
QF362	Автоматический выключатель 1п, 16 А, C	1
QF363	Автоматический выключатель 1п, 10 А, C	1
QF364	Автоматический выключатель 1п, 6 А, C	1
QF365	Автоматический выключатель 1п, 16 А, C	1
QF366	Автоматический выключатель 1п, 10 А, C	1
QF367	Автоматический выключатель 1п, 6 А, C	1
QF368	Автоматический выключатель 1п, 16 А, C	1
QF369	Автоматический выключатель 1п, 10 А, C	1
QF370	Автоматический выключатель 1п, 6 А, C	1
QF371	Автоматический выключатель 1п, 16 А, C	1
QF372	Автоматический выключатель 1п, 10 А, C	1
QF373	Автоматический выключатель 1п, 6 А, C	1
QF374	Автоматический выключатель 1п, 16 А, C	1
QF375	Автоматический выключатель 1п, 10 А, C	1
QF376	Автоматический выключатель 1п, 6 А, C	1
QF377	Автоматический выключатель 1п, 16 А, C	1
QF378	Автоматический выключатель 1п, 10 А, C	1
QF379	Автоматический выключатель 1п, 6 А, C	1
QF380	Автоматический выключатель 1п, 16 А, C	1
QF381	Автоматический выключатель 1п, 10 А, C	1
QF382	Автоматический выключатель 1п, 6 А, C	1
QF383	Автоматический выключатель 1п, 16 А, C	1
QF384	Автоматический выключатель 1п, 10 А, C	1
QF385	Автоматический выключатель 1п, 6 А, C	1
QF386	Автоматический выключатель 1п, 16 А, C	1
QF387	Автоматический выключатель 1п, 10 А, C	1
QF388	Автоматический выключатель 1п, 6 А, C	1
QF389	Автоматический выключатель 1п, 16 А, C	1
QF390	Автоматический выключатель 1п, 10 А, C	1
QF391	Автоматический выключатель 1п, 6 А, C	1
QF392	Автоматический выключатель 1п, 16 А, C	1
QF393	Автоматический выключатель 1п, 10 А, C	1
QF394	Автоматический выключатель 1п, 6 А, C	1
QF395	Автоматический выключатель 1п, 16 А, C	1
QF396	Автоматический выключатель 1п, 10 А, C	1
QF397	Автоматический выключатель 1п, 6 А, C	1
QF398	Автоматический выключатель 1п, 16 А, C	1
QF399	Автоматический выключатель 1п, 10 А, C	1
QF400	Автоматический выключатель 1п, 6 А, C	1
QF401	Автоматический выключатель 1п, 16 А, C	1
QF402	Автоматический выключатель 1п, 10 А, C	1
QF403	Автоматический выключатель 1п, 6 А, C	1
QF404	Автоматический выключатель 1п, 16 А, C	1
QF405	Автоматический выключатель 1п, 10 А, C	1
QF406	Автоматический выключатель 1п, 6 А, C	1
QF407	Автоматический выключатель 1п, 16 А, C	1
QF408	Автоматический выключатель 1п, 10 А, C	1
QF409	Автоматический выключатель 1п, 6 А, C	1
QF410	Автоматический выключатель 1п, 16 А, C	1
QF411	Автоматический выключатель 1п, 10 А, C	1
QF412	Автоматический выключатель 1п, 6 А, C	1
QF413	Автоматический выключатель 1п, 16 А, C	1
QF414	Автоматический выключатель 1п, 10 А, C	1
QF415	Автоматический выключатель 1п, 6 А, C	1
QF416	Автоматический выключатель 1п, 16 А, C	1
QF417	Автоматический выключатель 1п, 10 А, C	1
QF418	Автоматический выключатель 1п, 6 А, C	1
QF419	Автоматический выключатель 1п, 16 А, C	1
QF420	Автоматический выключатель 1п, 10 А, C	1
QF421	Автоматический выключатель 1п, 6 А, C	1
QF422	Автоматический выключатель 1п, 16 А, C	1
QF423	Автоматический выключатель 1п, 10 А, C	1
QF424	Автоматический выключатель 1п, 6 А, C	1
QF425	Автоматический выключатель 1п, 16 А, C	1
QF426	Автоматический выключатель 1п, 10 А, C	1
QF427	Автоматический выключатель 1п, 6 А, C	1
QF428	Автоматический выключатель 1п, 16 А, C	1
QF429	Автоматический выключатель 1п, 10 А, C	1
QF430	Автоматический выключатель 1п, 6 А, C	1
QF431	Автоматический выключатель 1п, 16 А, C	1
QF432	Автоматический выключатель 1п, 10 А, C	1
QF433	Автоматический выключатель 1п, 6 А, C	1
QF434	Автоматический выключатель 1п, 16 А, C	1
QF435	Автоматический выключатель 1п, 10 А, C	1
QF436	Автоматический выключатель 1п, 6 А, C	1
QF437	Автоматический выключатель 1п, 16 А, C	1
QF438	Автоматический выключатель 1п, 10 А, C	1
QF439	Автоматический выключатель 1п, 6 А, C	1
QF440	Автоматический выключатель 1п, 16 А, C	1
QF441	Автоматический выключатель 1п, 10 А, C	1
QF442	Автоматический выключатель 1п, 6 А, C	1
QF443	Автоматический выключатель 1п, 16 А, C	1
QF444	Автоматический выключатель 1п, 10 А, C	1
QF445	Автоматический выключатель 1п, 6 А, C	1
QF446	Автоматический выключатель 1п, 16 А, C	1
QF447	Автоматический выключатель 1п, 10 А, C	1
QF448	Автоматический выключатель 1п, 6 А, C	1
QF449	Автоматический выключатель 1п, 16 А, C	1
QF450	Автоматический выключатель 1п, 10 А, C	1
QF451	Автоматический выключатель 1п, 6 А, C	1
QF452	Автоматический выключатель 1п, 16 А, C	1
QF453	Автоматический выключатель 1п, 10 А, C	1
QF454	Автоматический выключатель 1п, 6 А, C	1
QF455	Автоматический выключатель 1п, 16 А, C	1
QF456	Автоматический выключатель 1п, 10 А, C	1
QF457	Автоматический выключатель 1п, 6 А, C	1
QF458	Автоматический выключатель 1п, 16 А, C	1
QF459	Автоматический выключатель 1п, 10 А, C	1
QF460	Автоматический выключатель 1п, 6 А, C	1
QF461	Автоматический выключатель 1п, 16 А, C	1
QF462	Автоматический выключатель 1п, 10 А, C	1
QF463	Автоматический выключатель 1п, 6 А, C	1
QF464	Автоматический выключатель 1п, 16 А, C	1
QF465	Автоматический выключатель 1п, 10 А, C	1
QF466	Автоматический выключатель 1п, 6 А, C	1
QF467	Автоматический выключатель 1п, 16 А, C	1
QF468	Автоматический выключатель 1п, 10 А, C	1
QF469	Автоматический выключатель 1п, 6 А, C	1
QF470	Автоматический выключатель 1п, 16 А, C	1
QF471	Автоматический выключатель 1п, 10 А, C	1
QF472	Автоматический выключатель 1п, 6 А, C	1
QF473	Автоматический выключатель 1п, 16 А, C	1
QF474	Автоматический выключатель 1п, 10 А, C	1
QF475	Автоматический выключатель 1п, 6 А, C	1
QF476	Автоматический выключатель 1п, 16 А, C	1
QF477	Автоматический выключатель 1п, 10 А, C	1
QF478	Автоматический выключатель 1п, 6 А, C	1
QF479	Автоматический выключатель 1п, 16 А, C	1
QF480	Автоматический выключатель 1п, 10 А, C	1
QF481	Автоматический выключатель 1п, 6 А, C	1
QF482	Автоматический выключатель 1п, 16 А, C	1
QF483	Автоматический выключатель 1п, 10 А, C	1
QF484	Авто

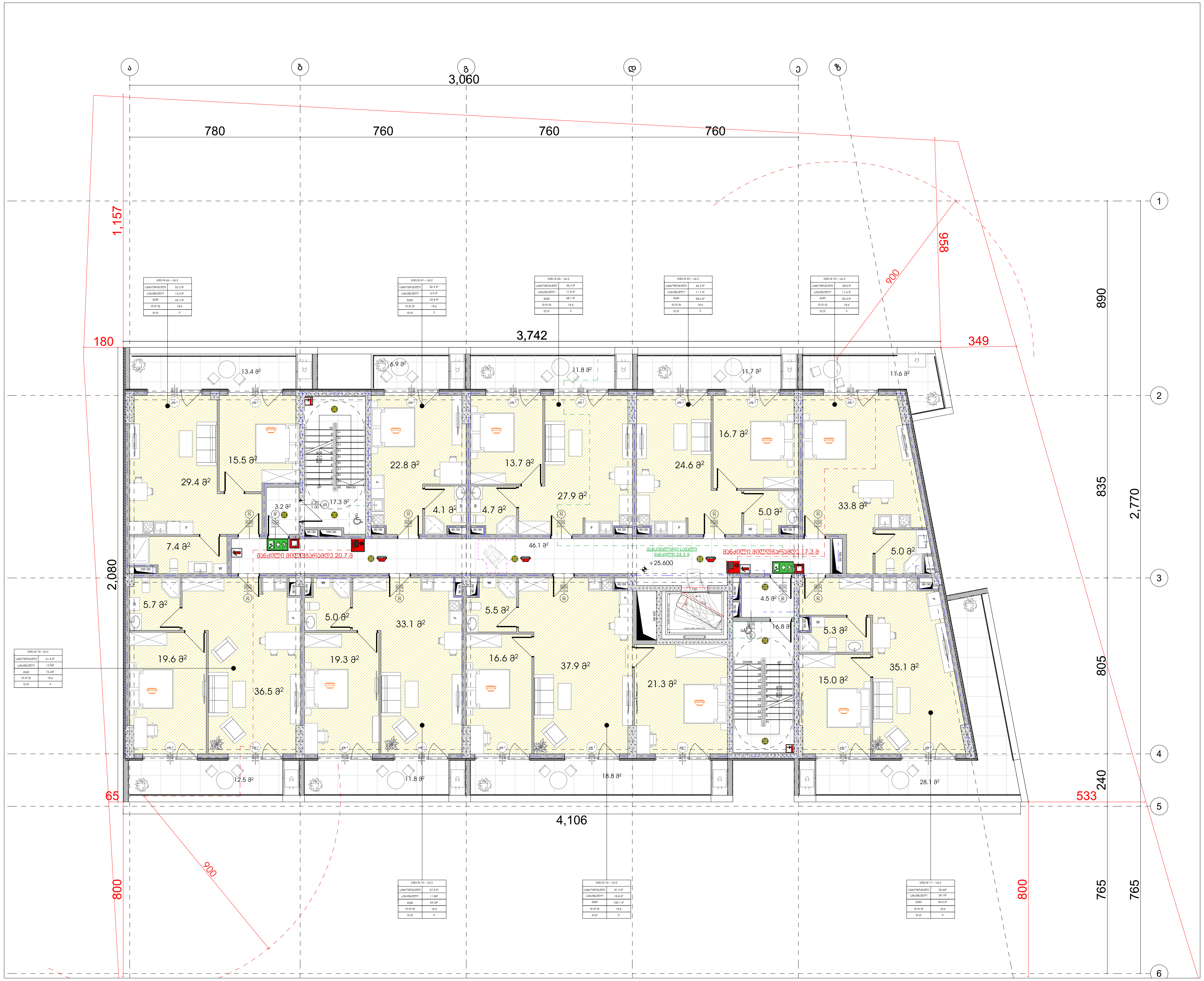

შენობის ელემენტები	ტიპი - I B
ძირითადი კონსტრუქციული ჩარჩო	2
მზიდი კედლები გარე შიგა	 2 2
არამზიდი კედლები და ტიხრები გარე	ცხრილი 602
არამზიდი კედლები და ტიხრები შიგა	0
იატაკის კონსტრუქცია და არაძირითადი ნაწილები	2
სახურავის კონსტრუქცია და არაძირითადი ნაწილები	1

პირობითი ნიშნები:

82 / 235 — 90 ნთ / კ1
- კარის თავისუფალი სიგანე
- ხანძარმედეგობა
- კარის ნუმერაცია
- კარის თავისუფალი სიმაღლე

EXIT — გასასვლელი აღმნიშვნელი განათებული ნიშანი

1 საათიანი ხანძარმედეგობის აღმნიშვნელი ხაზი

2 საათიანი ხანძარმედეგობის აღმნიშვნელი ხაზი

3 საათიანი ხანძარმედეგობის აღმნიშვნელი ხაზი

სახანძრო მილი

სიმბოლოს სახელწოდება

	ხელის ცეცხლმაქრი
	სახანძრო მილდგარი
	ორმხრივი კავშირის სისტემა
	კვამლზე მორეაგირე მაუწყებელი
	კვამლის ავტომატური აღმომჩენი
	ავტოსაშხეფი
	ალტერნატიული ავტომატური ცეცხლქრობის სისტემა
	სახანძრო განგაშის ღილაკი
	დამკავებელთა შეტყობინების სისტემა (სახანძრო სიგნალიზაცია)
	ავარიული განათება
	საავარიო განათება
	სახანძრო მისაერთებელი
	სახანძრო ჰიდრანტი

შენიშვნა:

შემოზღუდული ავტოსადგომი აღჭურვილი იქნება მექანიკური განიავების სისტემით

შემოზღუდული ავტოსადგომი აღჭურვილი იქნება ავტოსაშხეფი სისტემით

ვესტიბიული აღჭურვილი იქნება დამოუკიდებელი განიავების სისტემით.

ლიფტის ფოიე განიავდება მექანიკურად.

ლიფტის შახტა აღჭურვილი იქნება ჰაერის დაწნევის სისტემით.

ჰაერის დაწნევის სისტემა უზრუნველყოფილი იქნება სათადარიგო ელმომარაგებით.

დენის გათიშვის შემთხვევაში სათადარიგო ელექტროსისტემა ავტომატურად გაანათებს გასასვლელ საშუალებებს.

კონსტრუქციული პროექტის დამუშავებისას დაცული იქნას I-B კონსტრუქციის ტიპის მოთხოვნები.

ხანძარსაწინააღმდეგო დაცვის სისტემების საინჟინრო დოკუმენტაცია დამუშავდეს 28.01.16 წ. №41 დადგენილების შესაბამისად.

არქიტექტურული პროექტი

პირობითი აღნიშვნები

- საკადასტრო საზღვრები
- ბეტონი
- ბლოკი
- ტიხარი
- ჭრილის ხაზი
- ±0.00 იატაკის კონსტრუქციული ნიშნული
- რიგელი
- მოაჯირი
- ღერძის ხაზი
- ფილაში ჭრა (შახტები)

დაკავებულობის ჯგუფების აღნიშვნები

დაკავებულობის ჯგუფები	დაკავებულობის ჯგუფის აღნიშვნა	ფერის კოდი
თავშეყრის ჯგუფი (თვ)		RGB (34,139,34)
საქმიანი ჯგუფი (სქ)		RGB (79,12,187)
საგანმანათლებლო ჯგუფი - (სგ)		RGB (245,99,20)
სამრეწველო ჯგუფი (სმ)		RGB (160,32,240)
დიდი საფრთხის შემცველი ჯგუფი - (დსშ)		RGB (94,8,58)
დაწესებულებითი ჯგუფი (დწ)		RGB (0,0,255)
სავაჭრო ჯგუფი (სვ)		RGB (255,0,0)
საცხოვრებელი ჯგუფი (სც)		RGB (220,185,0)
სასაწყობო ჯგუფი (სწ)		RGB (136,135,134)
დამხმარე ჯგუფი (დხ)		RGB (57,57,56)

ტექნიკურ-ეკონომიკური მაჩვენებლები:	
საცხოვრებელი ფართი	470.1
საოფისე ფართი	-
კომერციული	-
საზაფხულო ფართი	127.4
კიბის უჯრედის ფართი	87.0
ავტოსადგომი	-
დამხმარე ფართი	-

პროექტის ავტორი

არქიტექტორი

გიორგი მერაბიშვილი

მისამართი

ქ.თბილისი
ბარბარე ბაირამაშვილის ქუჩა, N25
ს.კ 01.11.17.023.261

გეგმა +25.60 ნიშნული

მასშტაბი		ფურცლები
თარიღი	08.10.2025	
სტადია	ფორმატი	1:200
პროექტი	ა-3	

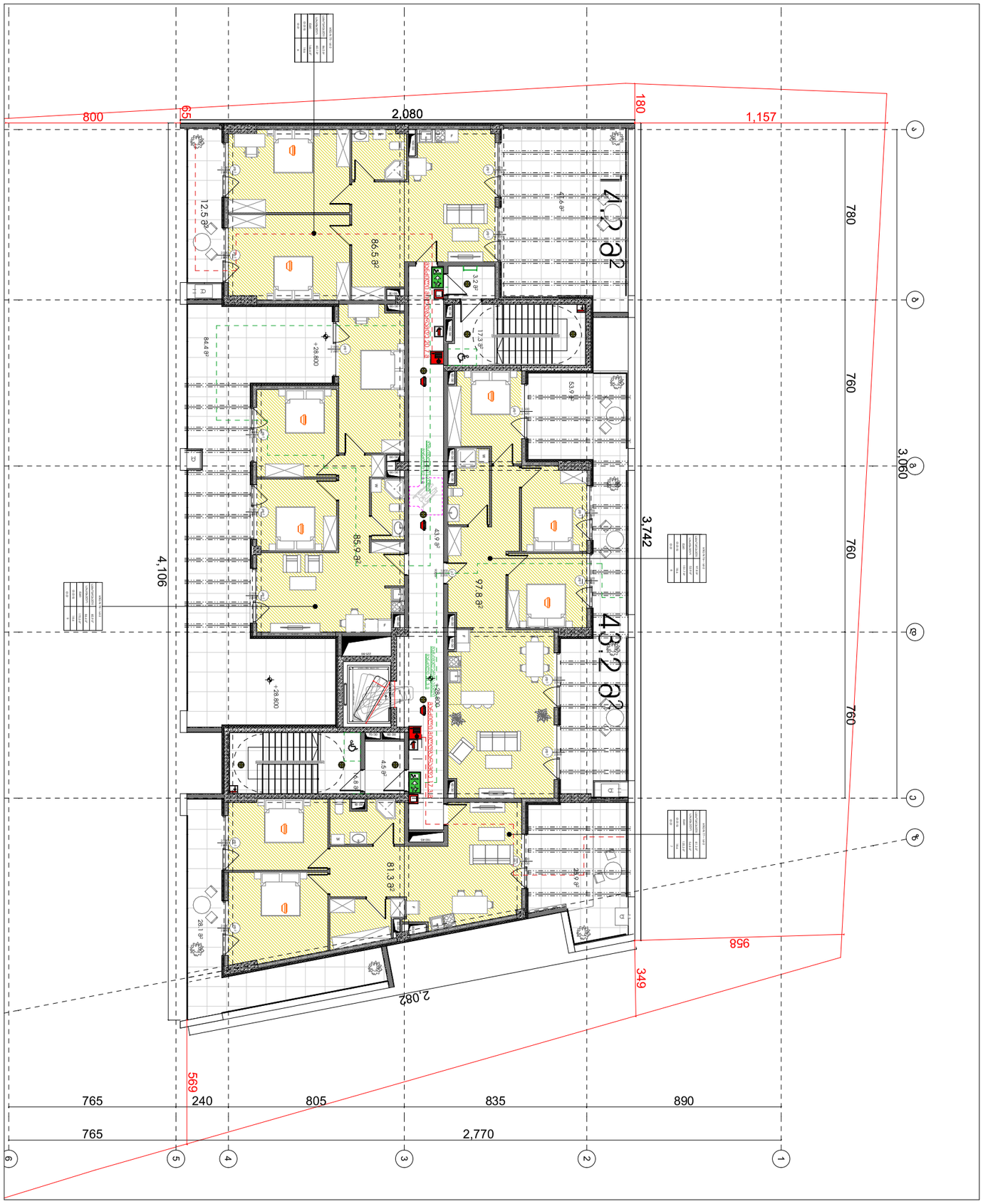

	ფურც-1	
	B	2
ძირითადი პროექტის მონაცემები		
ფილიალის ტიპი		2
ბარე		2
ბინა		602
ბინათა რაოდენობა სულ		602
ბინათა რაოდენობა ლიფტის გარეშე		0
ბინათა რაოდენობა ლიფტის გარეშე		2
სართულთა რაოდენობა ლიფტით მისაწვდომი		1

ევაკუაციის გეგმა:

EXIT ევაკუაციის მიმართულება

ევაკუაციის მიმართულება სართულზე

ევაკუაციის ნიშნების ექსპლიკაცია:

ხანძარსაწინააღმდეგო ავზი	
ხანძარსაწინააღმდეგო ტუმბო	
ხანძარსაწინააღმდეგო ონკანი	
ხანძარსაწინააღმდეგო ონკანი	
ხანძარსაწინააღმდეგო ონკანი

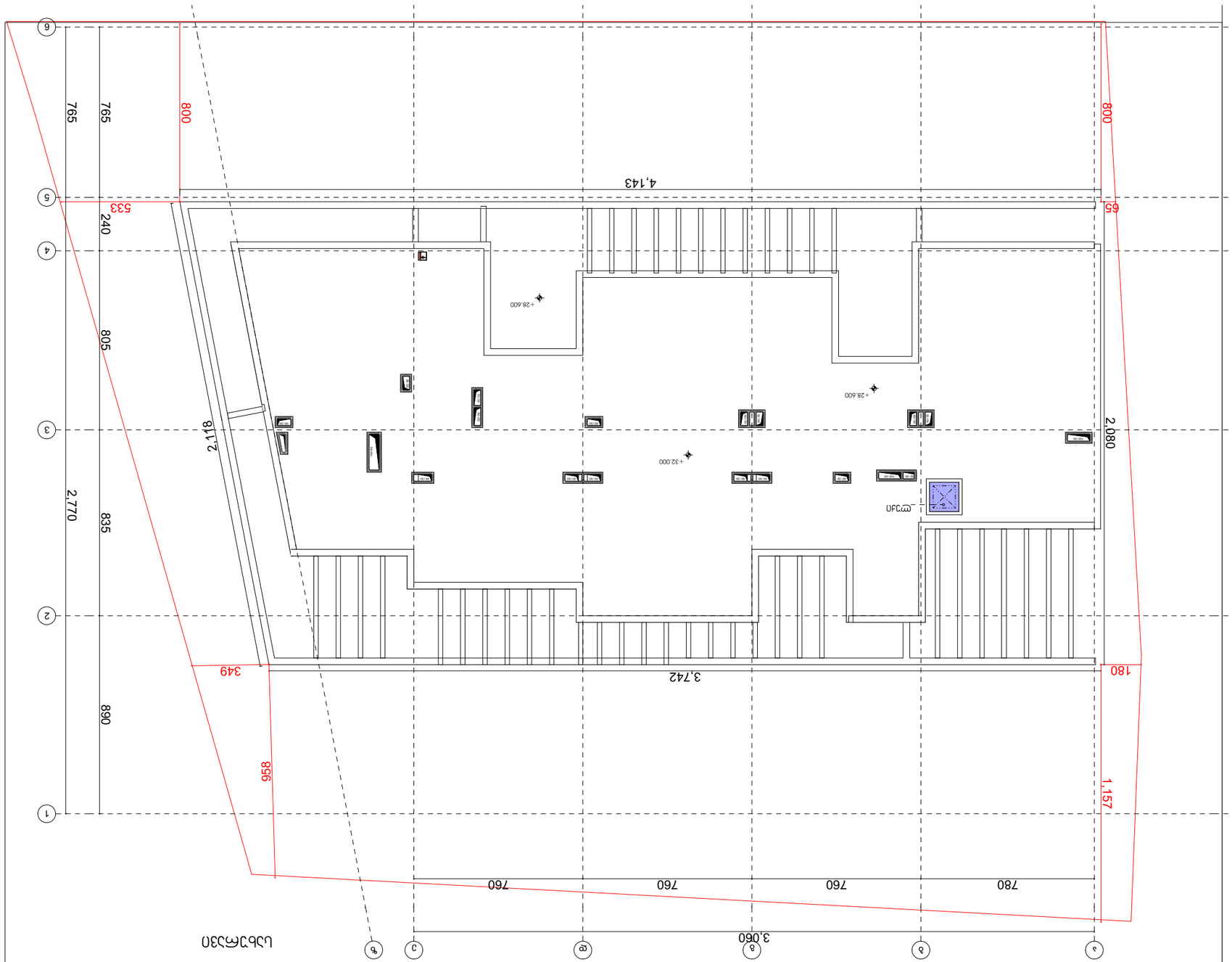

1 - План	
Экспликация помещений	В
Экспликация полов План Экспликация стен и перегородок	2 2 План
Экспликация оконных и дверных блоков План	0 План
Экспликация ворот и дверей для въезда автомобилей План	2 План
Экспликация ворот и дверей для въезда автомобилей План	1 План

Экспликация помещений
План

Номер помещения на плане	Наименование помещения	Площадь помещения, м²	Категория помещения по взрывопожарной и пожарной опасности	Примечание
1	Помещение для хранения и выдачи инвентаря	6,02	В	
2	Помещение для хранения и выдачи инвентаря	6,02	В	

Экспликация полов
План

Номер помещения на плане	Наименование помещения	Тип пола	Площадь помещения, м²	Примечание
1	Помещение для хранения и выдачи инвентаря	Керамогранитная плитка	6,02	
2	Помещение для хранения и выдачи инвентаря	Керамогранитная плитка	6,02	

Экспликация стен и перегородок
План

Номер помещения на плане	Наименование помещения	Тип стены	Материал стены	Толщина стены, мм	Высота стены, мм	Площадь стены, м²	Площадь проемов в стене, м²	Площадь стены за вычетом проемов, м²	Примечание
1	Помещение для хранения и выдачи инвентаря	Наружная	Кирпич керамический пустотелый одинарный	250	2 080	10,00	0,00	10,00	

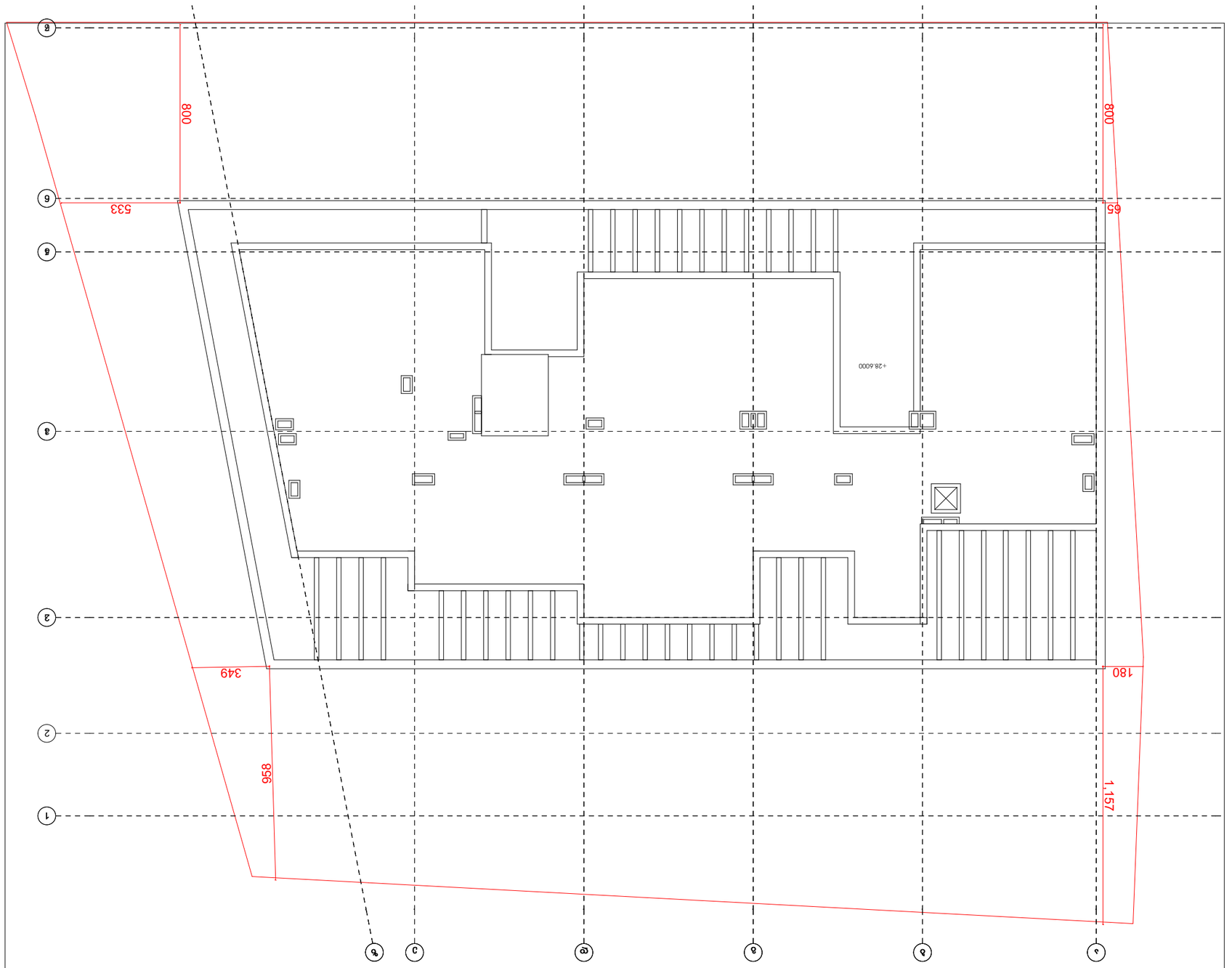

Площадь участка	1
Площадь застройки	2
Площадь озеленения	2
Площадь твердых покрытий	0
Площадь покрытий из тротуарной плитки	2
Площадь покрытий из асфальтобетона	1

Экспликация помещений:

Площадь помещения	2
Площадь помещения с учетом коэффициента	2
Высота помещения	2
Площадь помещения	2
Площадь помещения с учетом коэффициента	2
Высота помещения	2
Площадь помещения	0
Площадь помещения с учетом коэффициента	2
Высота помещения	2
Площадь помещения с учетом коэффициента	1
Высота помещения	2

Высота помещения:

Площадь помещения с учетом коэффициента 1 этажа 2
Площадь помещения с учетом коэффициента 1 этажа 2

Площадь помещения с учетом коэффициента 2 этажа 2
Площадь помещения с учетом коэффициента 2 этажа 2

Площадь помещения с учетом коэффициента 3 этажа 2
Площадь помещения с учетом коэффициента 3 этажа 2

Площадь помещения с учетом коэффициента мансардного этажа 2
Площадь помещения с учетом коэффициента мансардного этажа 2

Площадь помещения с учетом коэффициента подвала 2
Площадь помещения с учетом коэффициента подвала 2

Площадь помещения с учетом коэффициента цокольного этажа 2
Площадь помещения с учетом коэффициента цокольного этажа 2

Площадь помещения с учетом коэффициента технического этажа 2
Площадь помещения с учетом коэффициента технического этажа 2

Площадь помещения с учетом коэффициента чердака 2
Площадь помещения с учетом коэффициента чердака