A101 | -4 სართულის გეგმა
1:200 | ძირითადი გეგმები

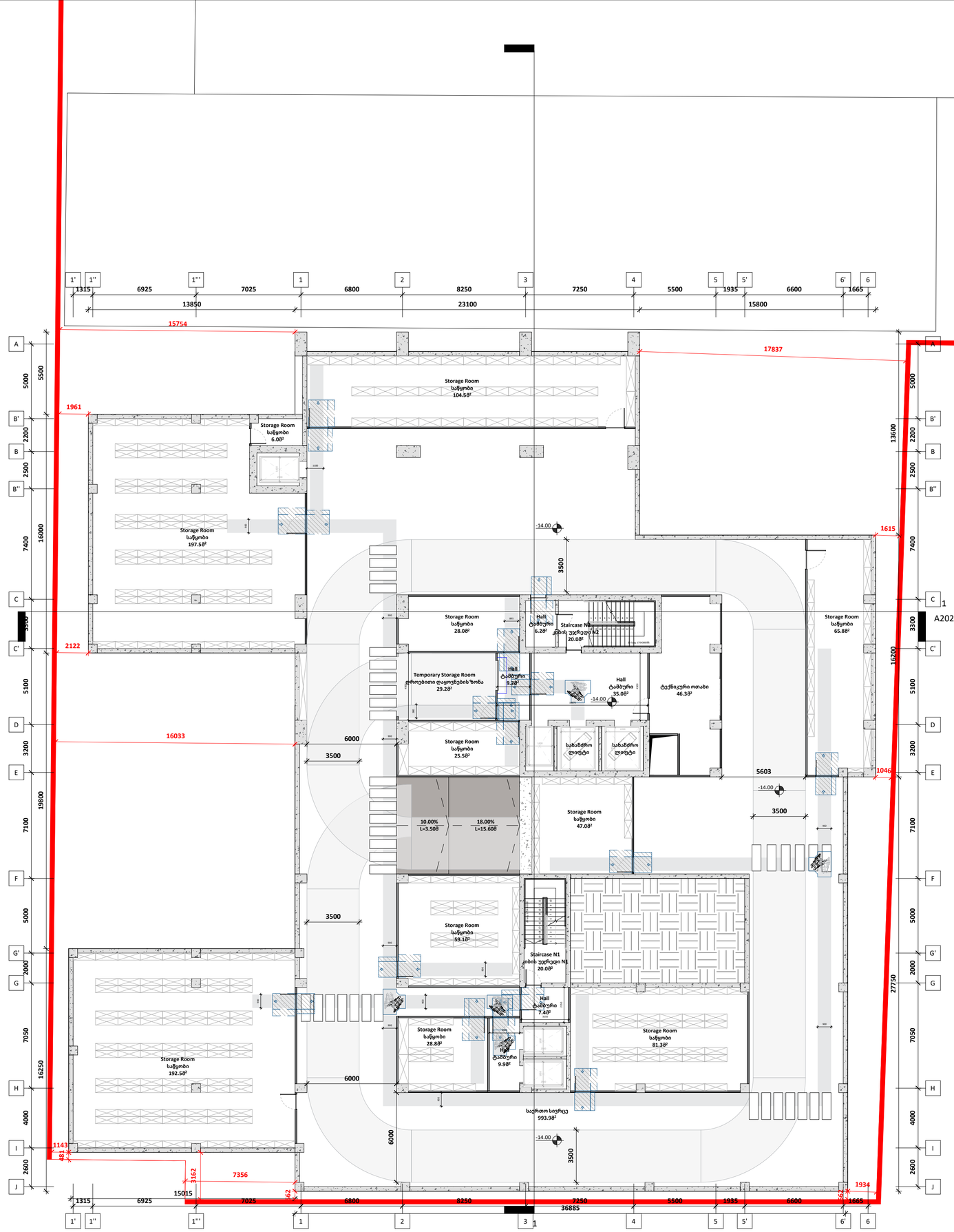

A2

A101

სათაური

-4 სართულის გეგმა

NS Studio
0179 ბაზალეთის ქუჩა 3
ქ. თბილისი, საქართველო.
Tel: 593 27 88 58
info@nsstudio.ge

პროექტი
ქალაქ თბილისი, კონსტანტინე ჩაჩავას ქუჩა #7, მრავალპროფილური სამედიცინო დაწესებულება

9/2/2026 4:27:59 PM
Cad Dwg File:
ლუკა ჩაგანავა
ნინო ჭანტურია
დავით ბალავაძე
ანასტასია დომბროვსკაია

NS Studio

A102 | -3 სართულის გეგმა
1:200 | ძირითადი გეგმები

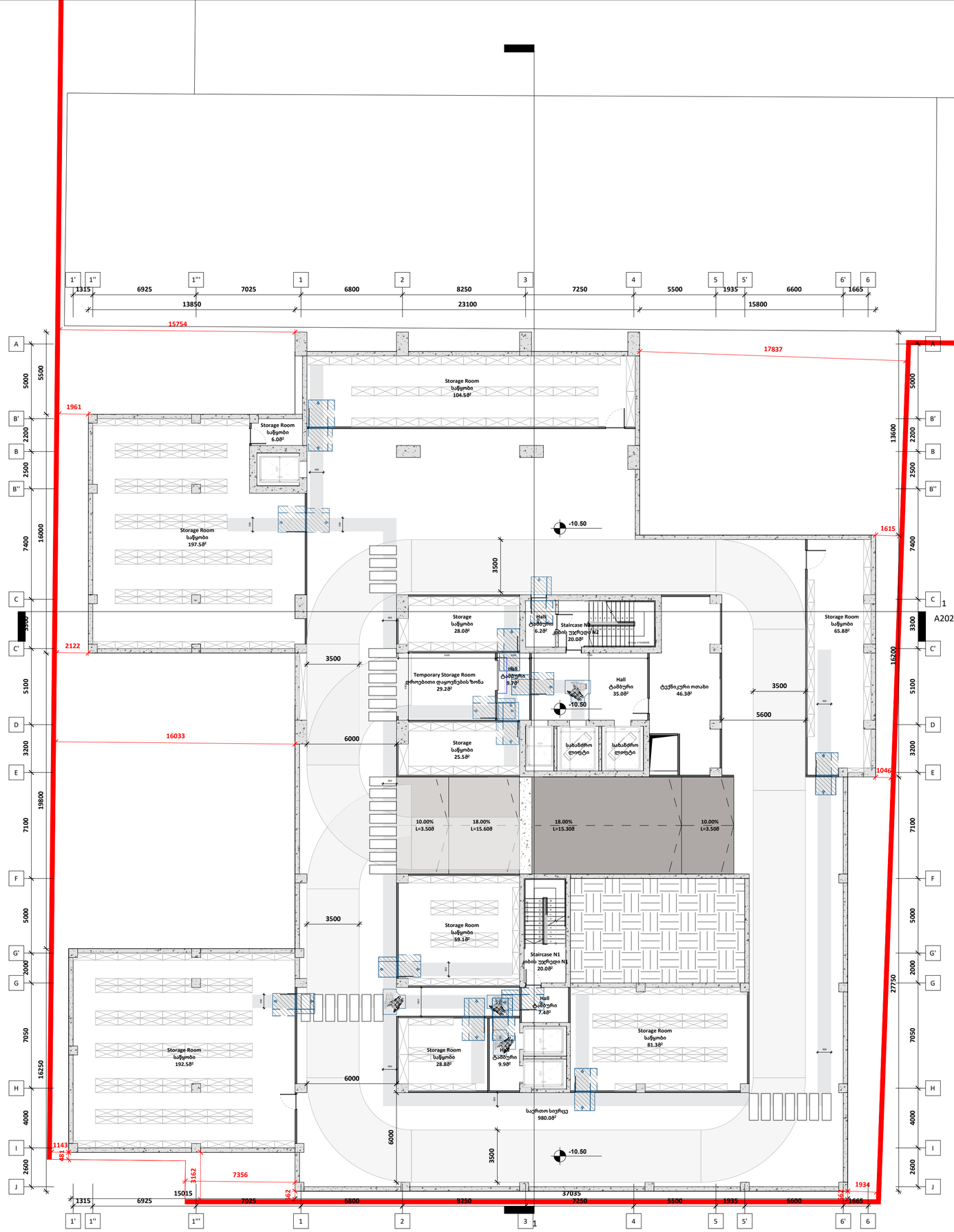

A2

A102

სათაური

-3 სართულის გეგმა

NS Studio
0179 ბაზალეთის ქუჩა 3
ქ. თბილისი, საქართველო.
Tel: 593 27 88 58
info@nsstudio.ge

პროექტი
ქალაქ თბილისი, კონსტანტინე ჩაჩავას ქუჩა #7, მრავალპროფილური სამედიცინო დაწესებულება

9/2/2026 4:28:00 PM
Cad Dwg File:
ლუკა ჩაგანავა
ნინო ჭანტურია
დავით ბალავაძე
ანასტასია დომბროვსკაია

NS Studio

A103 | -2 სართულის გეგმა
1:200 | ძირითადი გეგმები

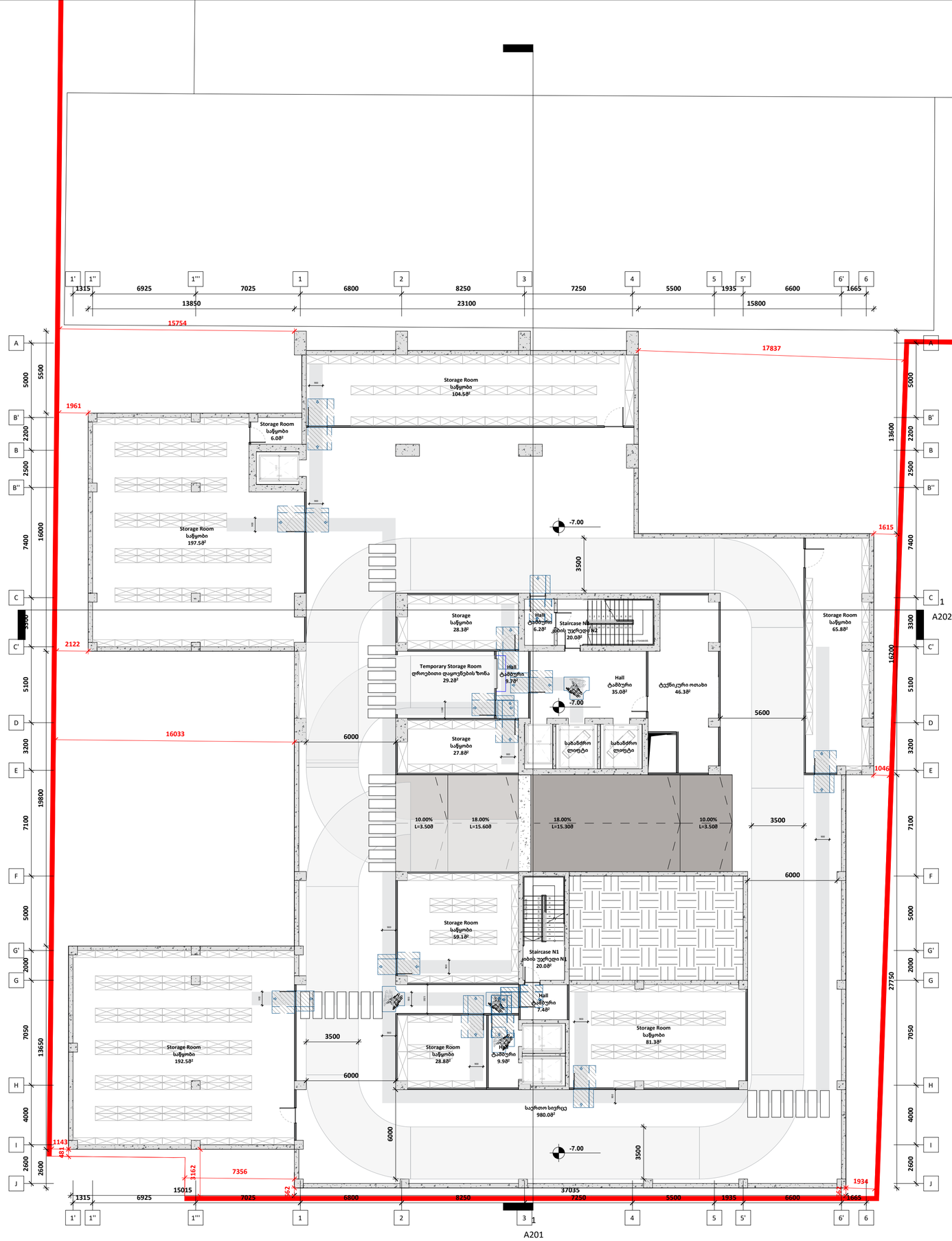

A2

A103

სათაური

-2 სართულის გეგმა

NS Studio
0179 ბაზალეთის ქუჩა 3
ქ. თბილისი, საქართველო.
Tel: 593 27 88 58
info@nsstudio.ge

პროექტი
ქალაქ თბილისი, კონსტანტინე ჩაჩავას ქუჩა #7, მრავალპროფილური სამედიცინო დაწესებულება

9/2/2026 4:28:01 PM

Cad Dwg File:

ლუკა ჩაგანავა

ნინო ჭანტურია

დავით ბალავაძე

ანასტასია დომბროვსკაია

NS Studio

A104 | -1 სართულის გეგმა
1:200 | ძირითადი გეგმები

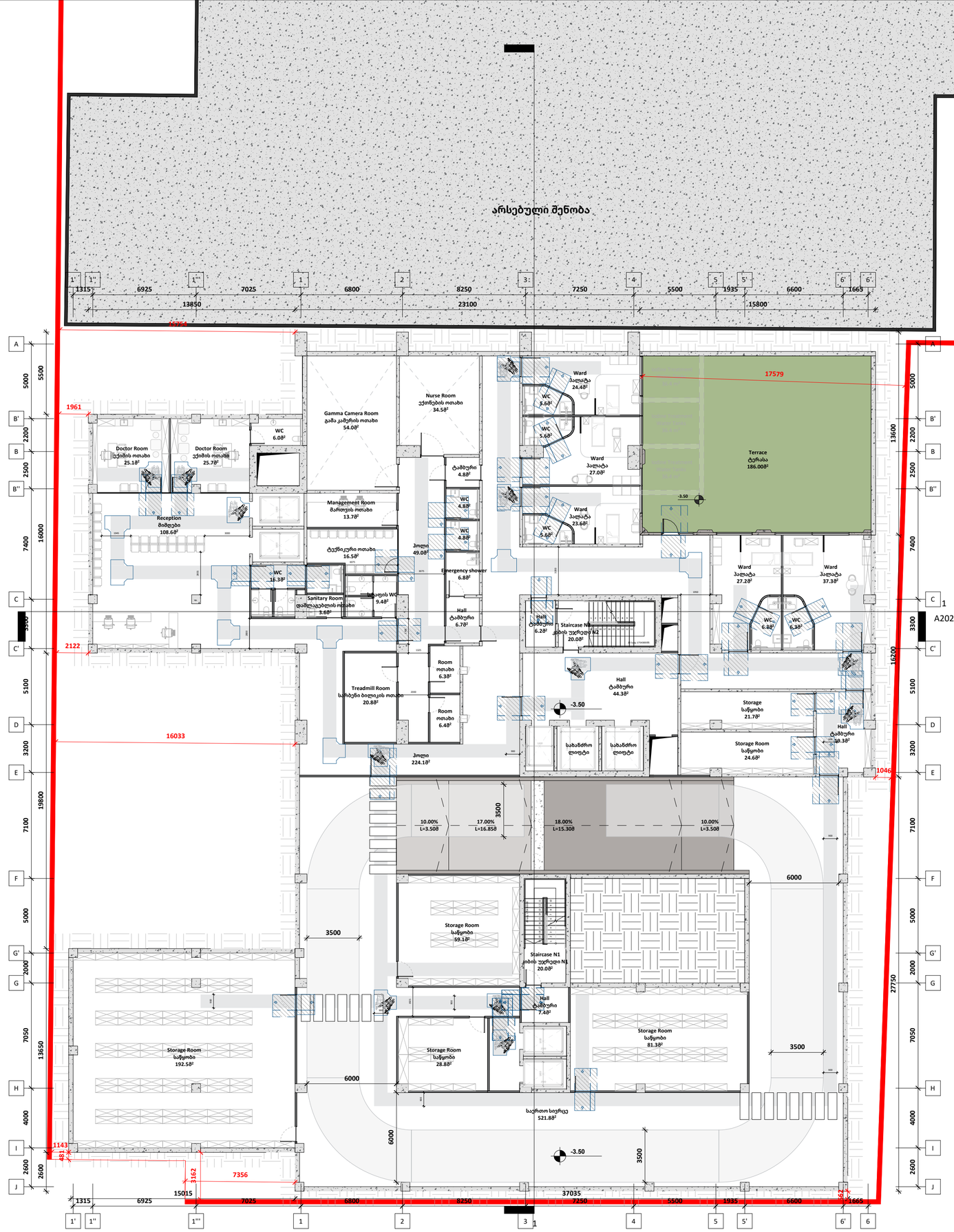

A2

A104

სათაური

-1 სართულის გეგმა

NS Studio
0179 ბაზალეთის ქუჩა 3
ქ. თბილისი, საქართველო.
Tel: 593 27 88 58
info@nsstudio.ge

პროექტი
ქალაქ თბილისი, კონსტანტინე ჩაჩავას ქუჩა #7, მრავალპროფილური სამედიცინო დაწესებულება

9/2/2026 4:28:03 PM

Cad Dwg File:

ლუკა ჩაგანავა

ნინო ჭანტურია

დავით ბალავაძე

ანასტასია დომბროვსკაია

NS Studio

A105 | 1 სართულის გეგმა
1:200 | ძირითადი გეგმები

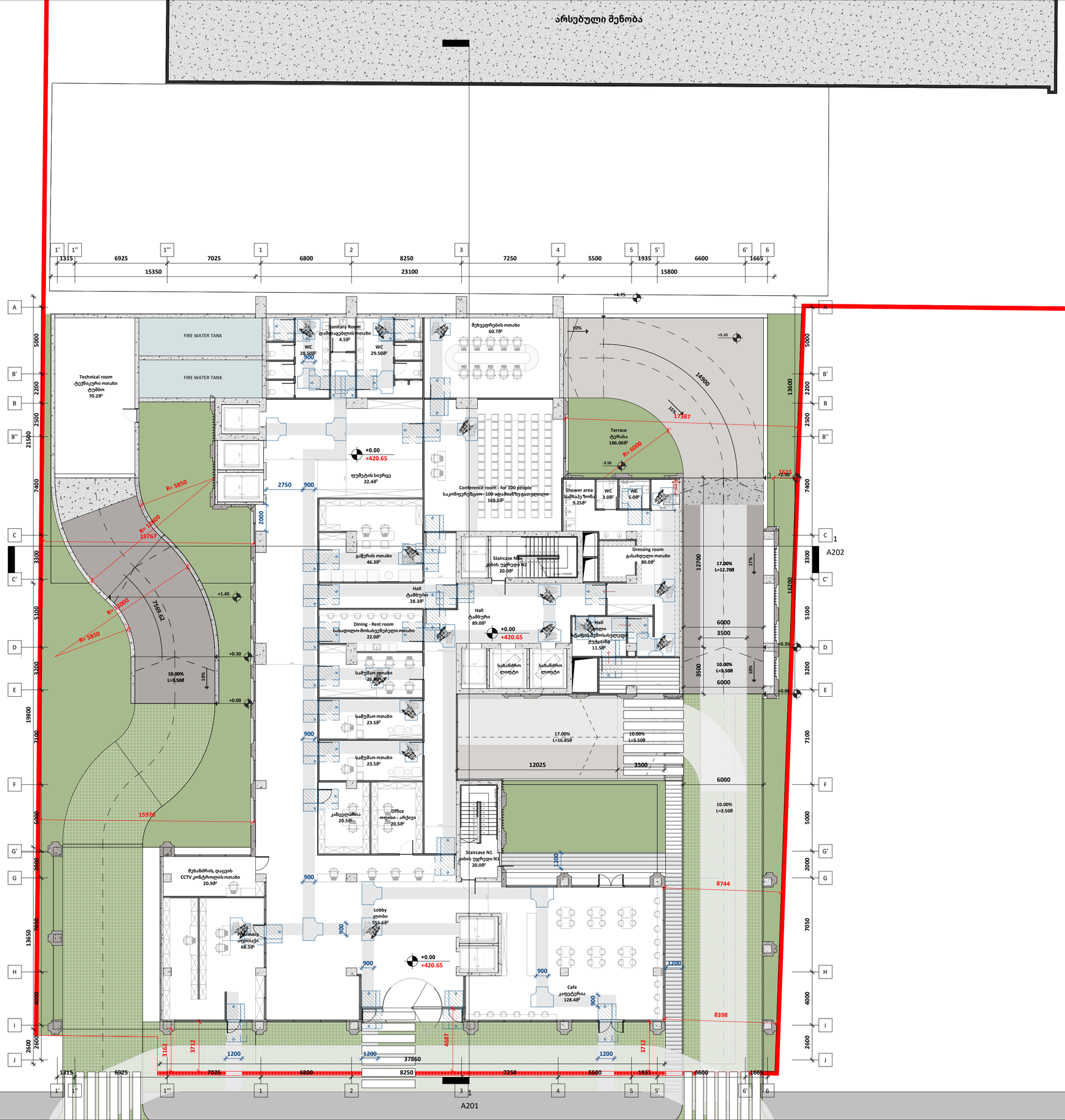

A2

A105

სათაური

1 სართულის გეგმა

NS Studio
0179 ბაზალეთის ქუჩა 3
ქ. თბილისი, საქართველო.
Tel: 593 27 88 58
info@nsstudio.ge

პროექტი
ქალაქ თბილისი, კონსტანტინე ჩაჩავას ქუჩა #7, მრავალპროფილური სამედიცინო დაწესებულება

9/2/2026 4:28:04 PM

Cad Dwg File:

ლუკა ჩაგანავა

ნინო ჭანტურია

დავით ბალავაძე

ანასტასია დომბროვსკაია

NS Studio

A106 | 2 სართულის გეგმა
1:200 | ძირითადი გეგმები

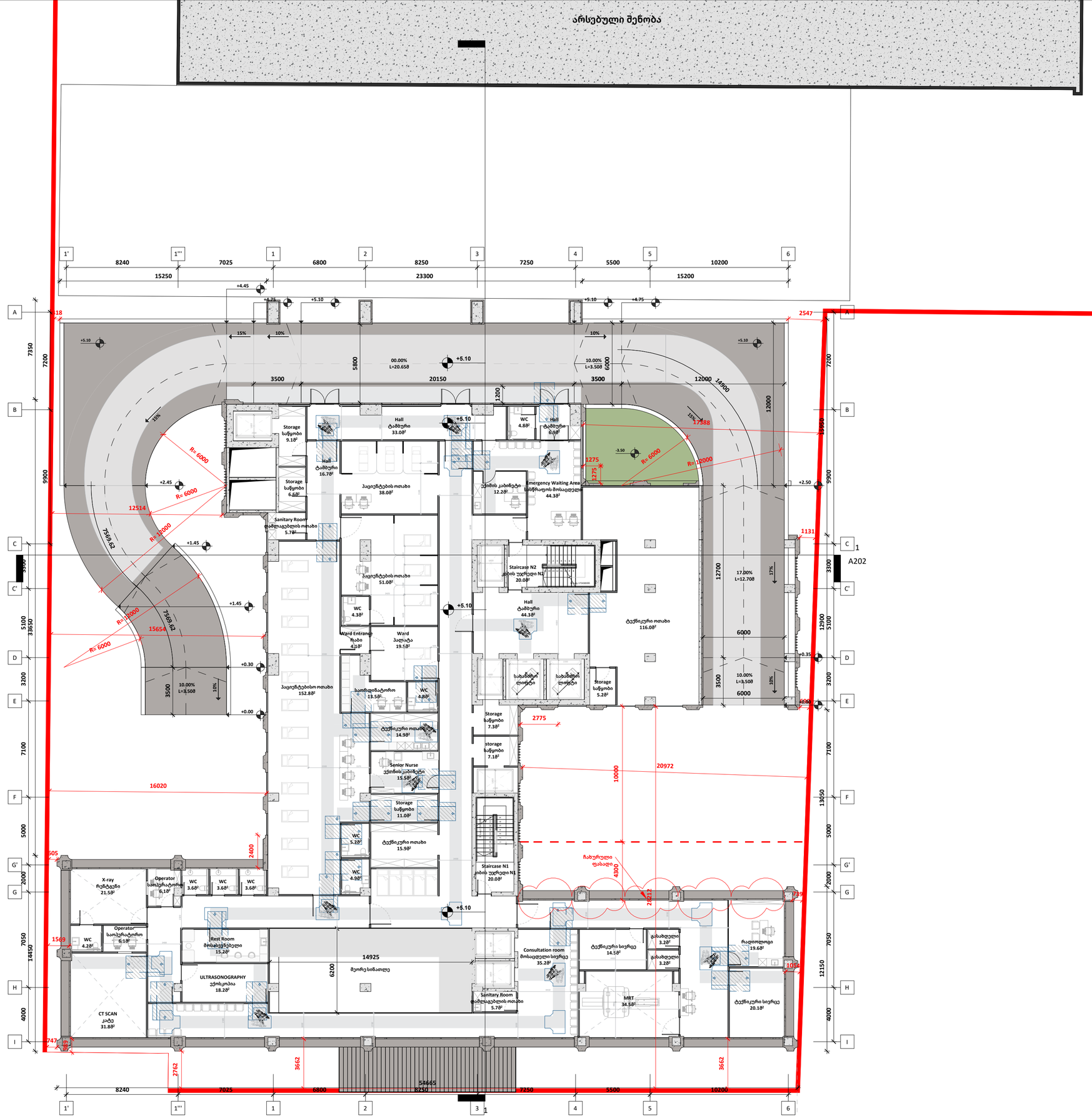

A2

A106

სათაური

2 სართულის გეგმა

NS Studio
0179 ბაზალეთის ქუჩა 3
ქ. თბილისი, საქართველო.
Tel: 593 27 88 58
info@nsstudio.ge

პროექტი
ქალაქ თბილისი, კონსტანტინე ჩაჩავას ქუჩა #7, მრავალპროფილური სამედიციონო დაწესებულება

9/2/2026 4:28:06 PM

Cad Dwg File:

ლუკა ჩაგანავა
ნინო ჭანტურია
დავით ბალავაძე
ანასტასია დომბროვსკაია

NS Studio

A107 | 3 სართულის გეგმა
1:200 | ძირითადი გეგმები

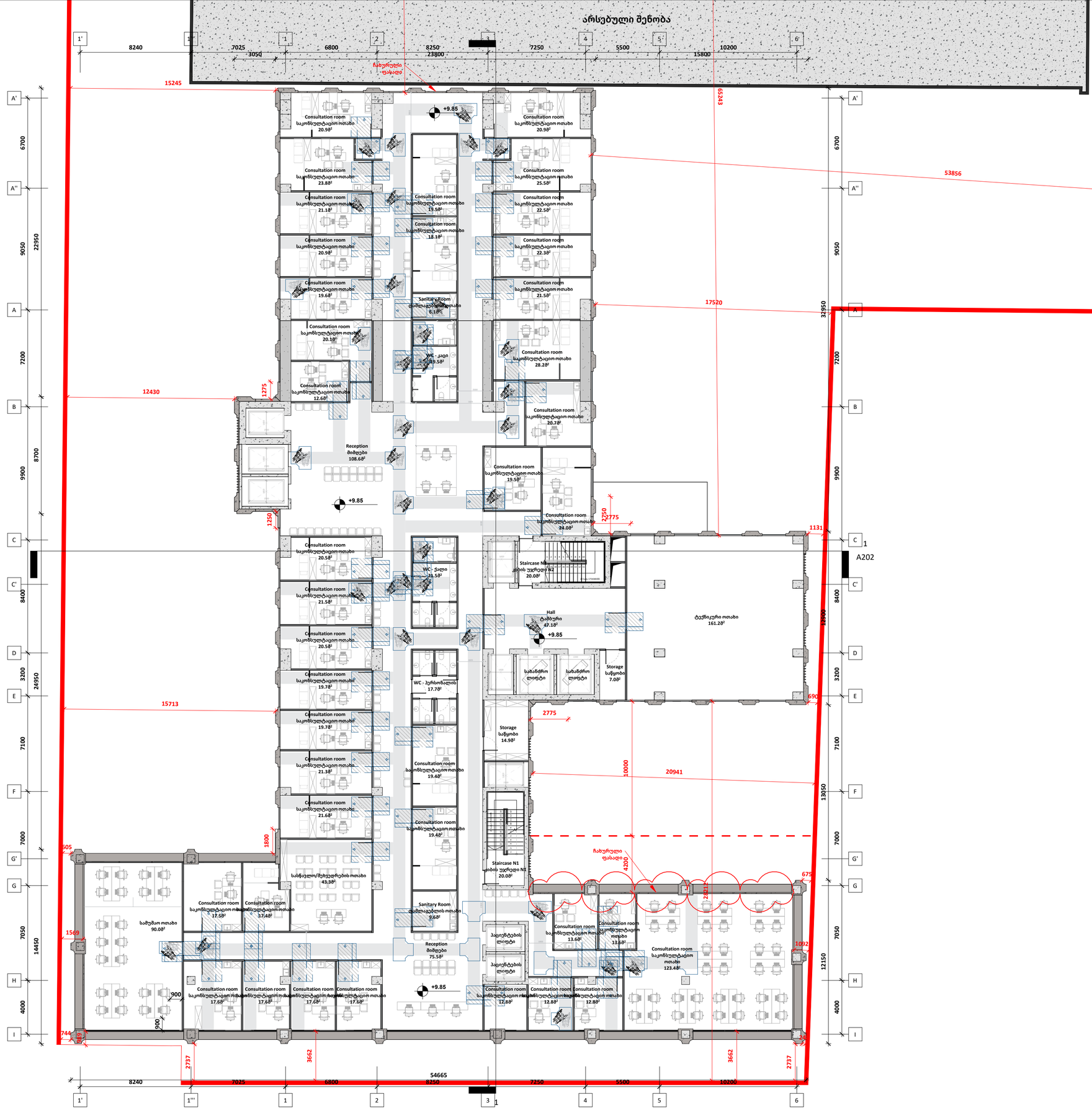

A2

A107

სათაური

3 სართულის გეგმა

NS Studio
0179 ბაზალეთის ქუჩა 3
ქ. თბილისი, საქართველო.
Tel: 593 27 88 58
info@nsstudio.ge

პროექტი
ქალაქ თბილისი, კონსტანტინე ჩაჩავას ქუჩა #7, მრავალპროფილური სამედიცინო დაწესებულება

9/2/2026 4:28:09 PM

Cad Dwg File:

ლუკა ჩაგანავა

ნინო ჭანტურია

დავით ბალავაძე

ანასტასია დომბროვსკაია

NS Studio

A108 | 4 სართულის გეგმა
1:200 | ძირითადი გეგმები



A2

A108

სათაური

4 სართულის გეგმა

NS Studio
0179 ბაზალეთის ქუჩა 3
ქ. თბილისი, საქართველო.
Tel: 593 27 88 58
info@nsstudio.ge

პროექტი
ქალაქ თბილისი, კონსტანტინე ჩაჩავას ქუჩა #7, მრავალპროფილური სამედიცინო დაწესებულება

9/2/2026 4:28:10 PM

Cad Dwg File:

ლუკა ჩაგანავა

ნინო ჭანტურია

დავით ბალავაძე

ანასტასია დომბროვსკაია

NS Studio

A109 | 5 სართულის გეგმა
1:200 | ძირითადი გეგმები

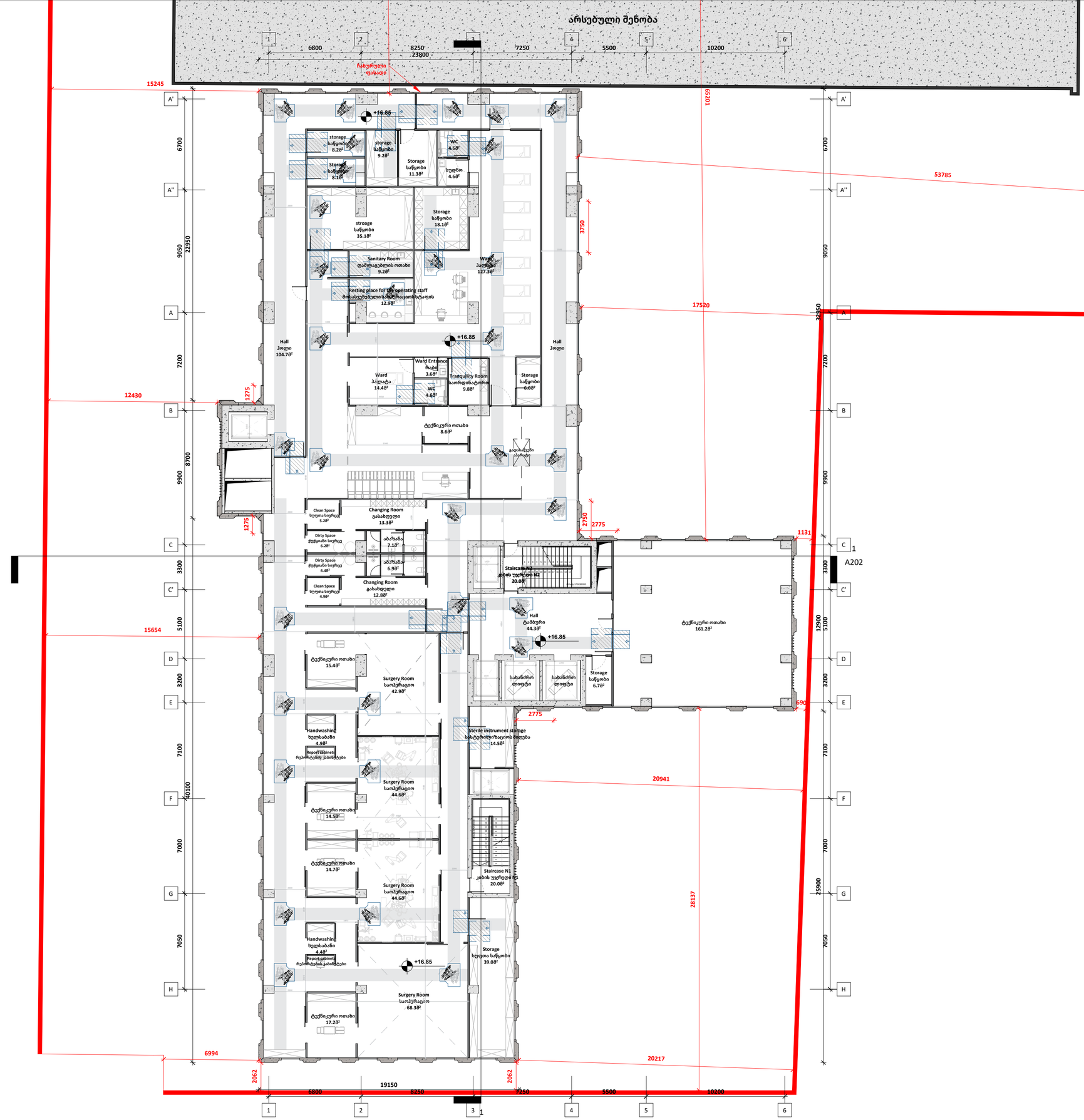

A2

A109

სათაური

5 სართულის გეგმა

NS Studio
0179 ბაზალეთის ქუჩა 3
ქ. თბილისი, საქართველო.
Tel: 593 27 88 58
info@nsstudio.ge

პროექტი
ქალაქ თბილისი, კონსტანტინე ჩაჩავას ქუჩა #7, მრავალპროფილური სამედიცინო დაწესებულება

9/2/2026 4:28:12 PM

Cad Dwg File:

ლუკა ჩაგანავა

ნინო ჭანტურია

დავით ბალავაძე

ანასტასია დომბროვსკაია

NS Studio

A110 | 6 სართულის გეგმა
1:200 | ძირითადი გეგმები

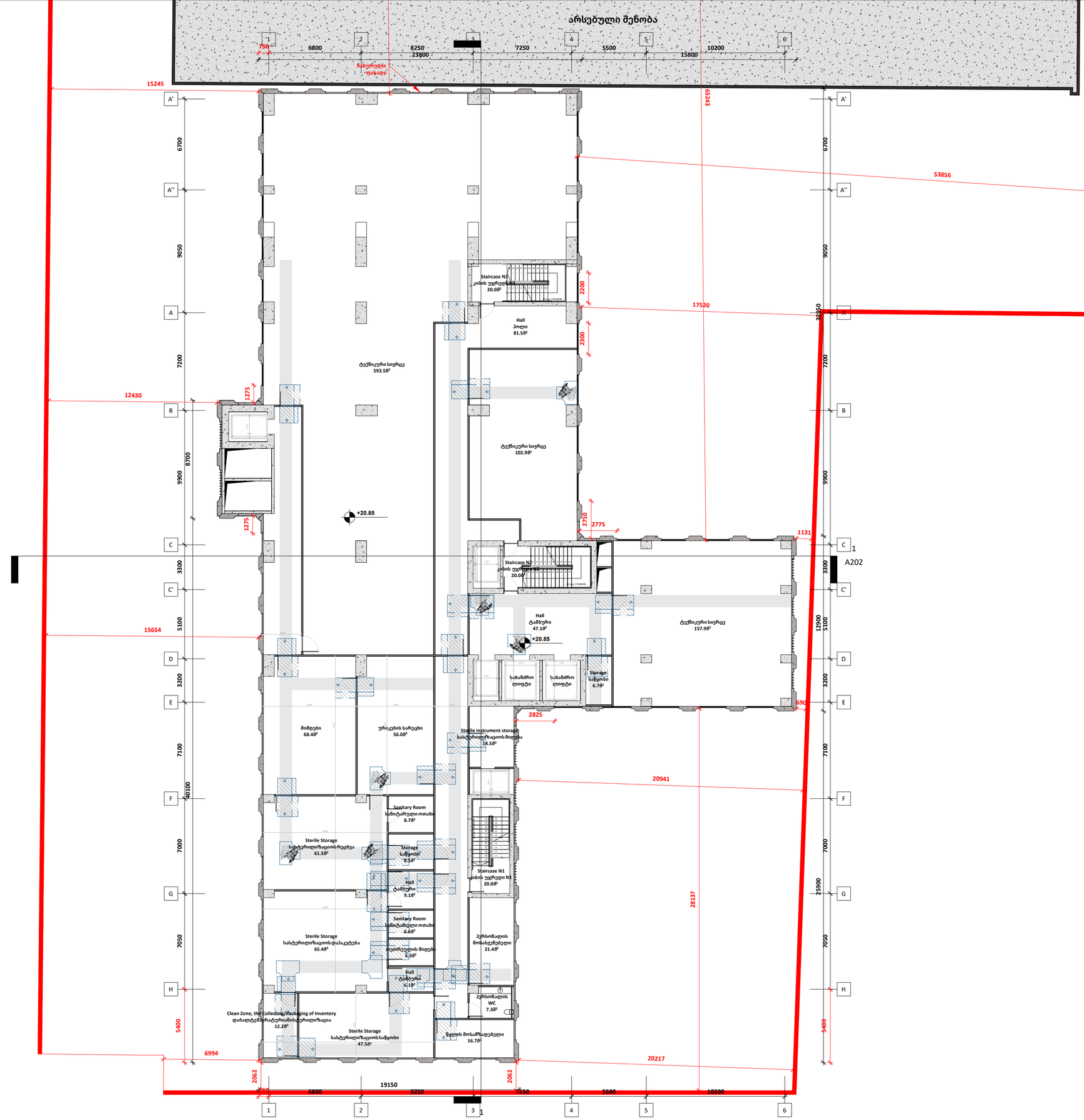

A2

A110

სათაური

6 სართულის გეგმა

NS Studio
0179 ბაზალეთის ქუჩა 3
ქ. თბილისი, საქართველო.
Tel: 593 27 88 58
info@nsstudio.ge

პროექტი
ქალაქ თბილისი, კონსტანტინე ჩაჩავას ქუჩა #7, მრავალპროფილური სამედიცინო დაწესებულება

9/2/2026 4:28:13 PM
Cad Dwg File:
ლუკა ჩაგანავა
ნინო ჭანტურია
დავით ბალავაძე
ანასტასია დომბროვსკაია

NS Studio

A111 | 7 სართულის გეგმა
1:200 | ძირითადი გეგმები

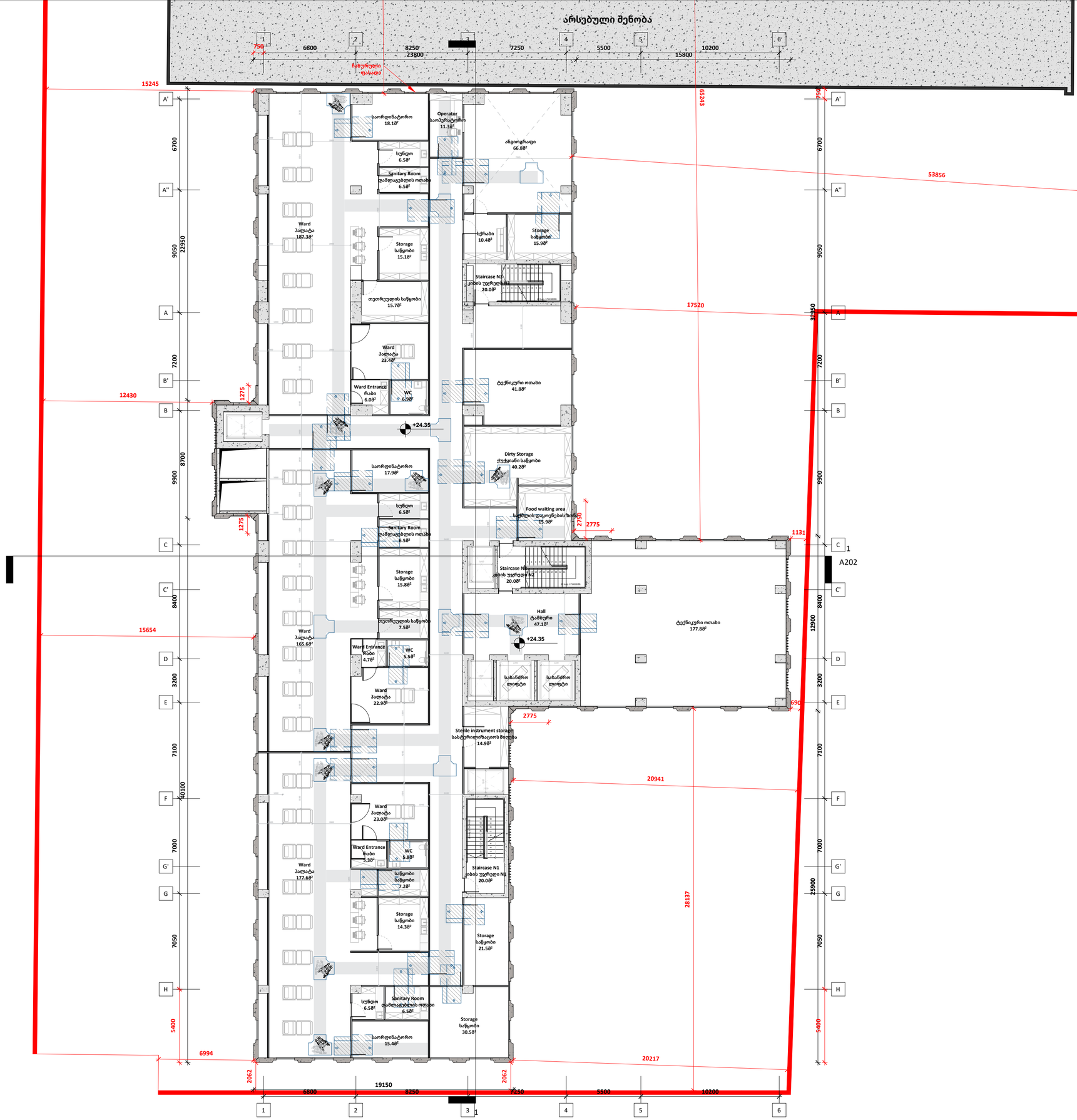

A2

A111

სათაური

7 სართულის გეგმა

NS Studio
0179 ბაზალეთის ქუჩა 3
ქ. თბილისი, საქართველო.
Tel: 593 27 88 58
info@nsstudio.ge

პროექტი
ქალაქ თბილისი, კონსტანტინე ჩაჩავას ქუჩა #7, მრავალპროფილური სამედიცინო დაწესებულება

9/2/2026 4:28:14 PM

Cad Dwg File:

ლუკა ჩაგანავა

ნინო ჭანტურია

დავით ბალავაძე

ანასტასია დომბროვსკაია

NS Studio

A112 | 8 სართულის გეგმა
1:200 | ძირითადი გეგმები



A2

A112

სათაური

8 სართულის გეგმა

NS Studio
0179 ბაზალეთის ქუჩა 3
ქ. თბილისი, საქართველო.
Tel: 593 27 88 58
info@nsstudio.ge

პროექტი
ქალაქ თბილისი, კონსტანტინე ჩაჩავას ქუჩა #7, მრავალპროფილური სამედიცინო დაწესებულება

9/2/2026 4:28:15 PM

Cad Dwg File:

ლუკა ჩაგანავა

ნინო ჭანტურია

დავით ბალავაძე

ანასტასია დომბროვსკაია

NS Studio

A113 | 9 სართულის გეგმა
1:200 | ძირითადი გეგმები



A2

A113

სათაური

9 სართულის გეგმა

NS Studio
0179 ბაზალეთის ქუჩა 3
ქ. თბილისი, საქართველო.
Tel: 593 27 88 58
info@nsstudio.ge

პროექტი
ქალაქ თბილისი, კონსტანტინე ჩაჩავას ქუჩა #7, მრავალპროფილური სამედიცინო დაწესებულება

9/2/2026 4:28:17 PM
Cad Dwg File:
ლუკა ჩაგანავა
ნინო ჭანტურია
დავით ბალავაძე
ანასტასია დომბროვსკაია

NS Studio

A114 | 10 სართულის გეგმა
1:200 | ძირითადი გეგმები



A2

A114

სათაური

10 სართულის გეგმა

NS Studio
0179 ბაზალეთის ქუჩა 3
ქ. თბილისი, საქართველო.
Tel: 593 27 88 58
info@nsstudio.ge

პროექტი
ქალაქ თბილისი, კონსტანტინე ჩაჩავას ქუჩა #7, მრავალპროფილური სამედიცინო დაწესებულება

9/2/2026 4:28:18 PM

Cad Dwg File:

ლუკა ჩაგანავა

ნინო ჭანტურია

დავით ბალავაძე

ანასტასია დომბროვსკაია

NS Studio

A115 | 11 სართულის გეგმა
1:200 | ძირითადი გეგმები



A2

A115

სათაური

11 სართულის გეგმა

NS Studio
0179 ბაზალეთის ქუჩა 3
ქ. თბილისი, საქართველო.
Tel: 593 27 88 58
info@nsstudio.ge

პროექტი
ქალაქ თბილისი, კონსტანტინე ჩაჩავას ქუჩა #7, მრავალპროფილური სამედიცინო დაწესებულება

9/2/2026 4:28:19 PM
Cad Dwg File:
ლუკა ჩაგანავა
ნინო ჭანტურია
დავით ბალავაძე
ანასტასია დომბროვსკაია

NS Studio

A116 | 12 სართულის გეგმა
1:200 | ძირითადი გეგმები



A2

A116

სათაური

12 სართულის გეგმა

NS Studio
0179 ბაზალეთის ქუჩა 3
ქ. თბილისი, საქართველო.
Tel: 593 27 88 58
info@nsstudio.ge

პროექტი
ქალაქ თბილისი, კონსტანტინე ჩაჩავას ქუჩა #7, მრავალპროფილური სამედიცინო დაწესებულება

9/2/2026 4:28:20 PM
Cad Dwg File:
ლუკა ჩაგანავა
ნინო ჭანტურია
დავით ბალავაძე
ანასტასია დომბროვსკაია

NS Studio

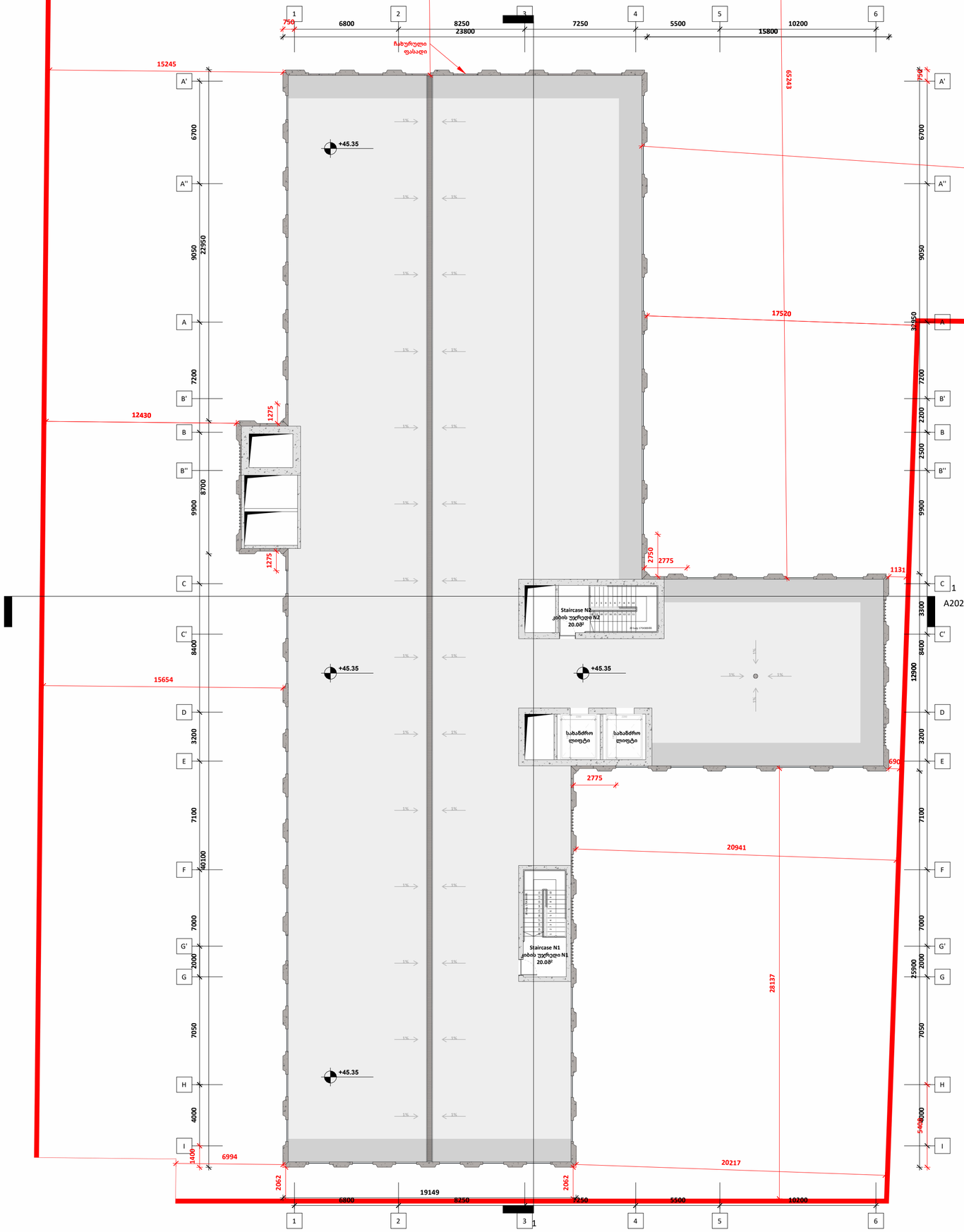

A2

A117

სათაური

13 სართულის გეგმა

NS Studio
0179 ბაზალეთის ქუჩა 3
ქ. თბილისი, საქართველო.
Tel: 593 27 88 58
info@nsstudio.ge

პროექტი
ქალაქ თბილისი, კონსტანტინე ჩაჩავას ქუჩა #7, მრავალპროფილური სამედიცინო დაწესებულება

9/2/2026 4:28:29 PM

Cad Dwg File:

ლუკა ჩაგანავა

ნინო ჭანტურია

დავით ბალავაძე

ანასტასია დომბროვსკაია

NS Studio

A118 | სახურავის გეგმა
Designer | Author

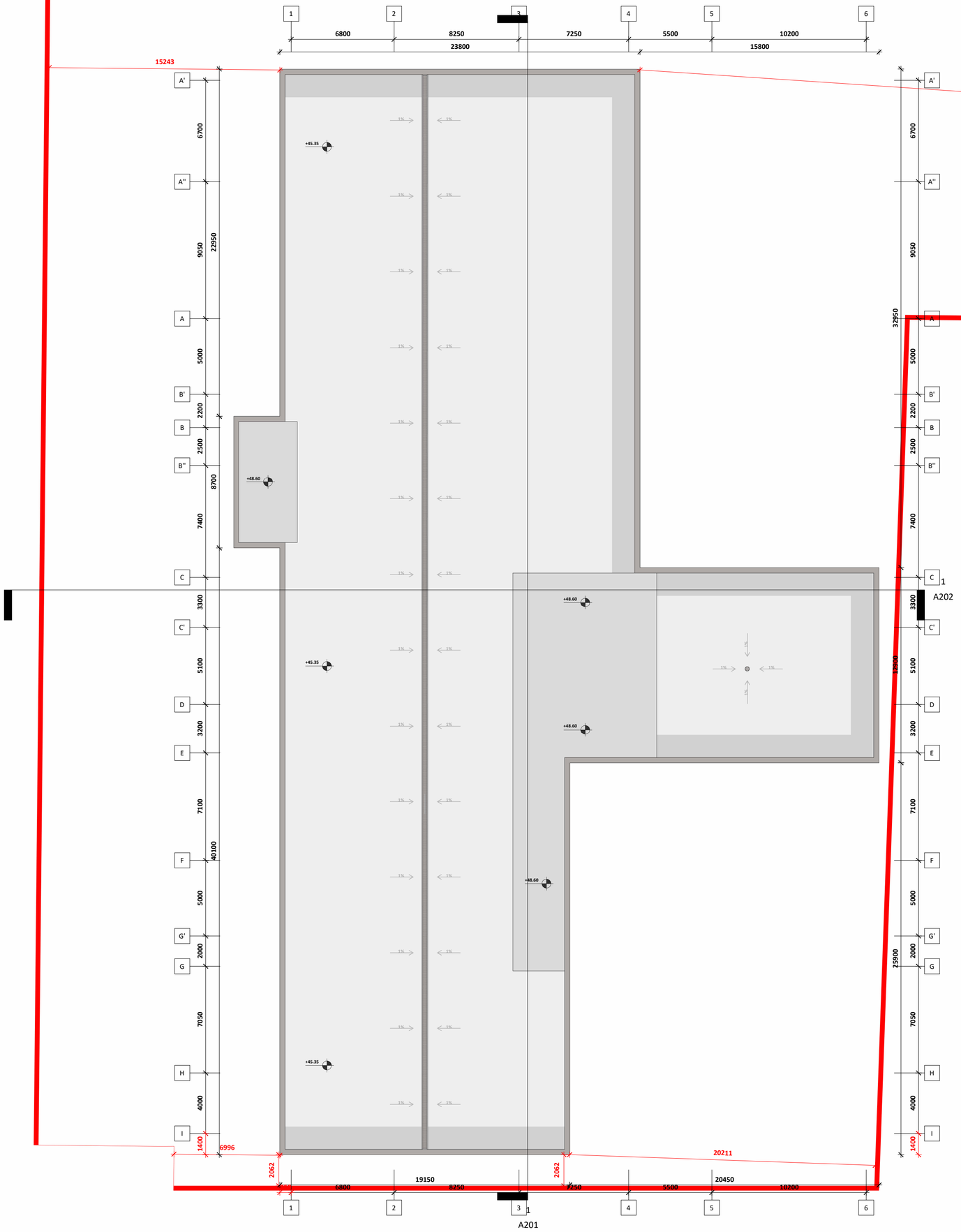

A2

A118

სათაური

სახურავის გეგმა

NS Studio
0179 ბაზალეთის ქუჩა 3
ქ. თბილისი, საქართველო.
Tel: 593 27 88 58
info@nsstudio.ge

პროექტი
ქალაქ თბილისი, კონსტანტინე ჩაჩავას ქუჩა #7, მრავალპროფილური სამედიცინო დაწესებულება

9/2/2026 4:28:36 PM

Cad Dwg File:

ლუკა ჩაგანავა

ნინო ჭანტურია

დავით ბალავაძე

ანასტასია დომბროვსკაია

NS Studio

შენობა-ნაგებობის უსაფრთხოების წესებთან შესაბამისობის ანალიზი

გამოყენებული წესები - **„შენობა-ნაგებობის უსაფრთხოების წესები“**

ჩამოთვალეთ შენობის დაკავებულებები და აღწერეთ თითოეული გამოყენება	
1.	სასაწყობო ჯგუფი **სწ-2** - (საინჟინრო და სამეურნეო აღჭურვილობის საწყობები, ტექნიკური ოთახები - 14.00 ± +41.85 ნიშ-ზე);
2.	საქმიანი ჯგუფი **სქ** - (მიმღები, გამა კამერის და მართვის ოთახი, სანიტრების ოთახი, სასადილო, სამუშაო ოთახები, მენეჯერის ოთახი, კანცელარია, ინექციის ოთახი, რენდგენი, კატე, ექოსკოპია, ობსერვაციის, კარდიოინტენსიური, ნეიროინტენსიური, ზოგადიინტენსიური, საოპერაციო, საკონსულტაციო ოთახები, კაბინეტები, ლობი, ხანძრის მართვის ცენტრი, კაბინეტები, შეხვედრების და სამუშაო ოთახები -3.50 ÷ +41.85 ნიშ-ზე);
3.	სასაწყობო ჯგუფი **სწ-1** (გასახდელები ±0.00, +5.10, 13.35, +16.85 ნიშ-ზე);
4.	სავაჭრო ჯგუფი **სვ** (აფთიაქი ±0.00 ნიშ-ზე);
5.	დაწესებულებითი ჯგუფი **დწ-2** (პალატები -3.50, +5.10, +16.85, +24.35 ÷+41.85 ნიშ-ზე);
6.	თავშეყრის ჯგუფი **თვ -2** (კაფეტერია ±0.00 ნიშ-ზე);
7.	თავშეყრის ჯგუფი **თვ -3** (საკონფერენციო ±0.00 ნიშ-ზე).

კონსტრუქციის ტიპი:	**I A**

დასაშვები სიმაღლე მიწის დონის ზემოთ ცხრილი 503-ის მიხედვით:	შეუზღუდავია
საპროექტო შენობის სიმაღლე მიწის დონის ზემოთ:	48.85

სართულიანობის შეზღუდვები ცხრილი 503 -ის მიხედვით		
დაკავებულობები	დასაშვები სართულიანობა მიწის დონის ზემოთ	შემოთავაზებული სართულიანობა მიწის დონის ზემოთ
თავშეყრის ჯგუფი თვ-2	შეუზღუდავი	არ იზღუდება
თავშეყრის ჯგუფი თვ-3	შეუზღუდავი	არ იზღუდება
დაწესებულებითი ჯგუფი დწ-2	შეუზღუდავი	არ იზღუდება
სავაჭრო ჯგუფი სვ	შეუზღუდავი	არ იზღუდება
საქმანი ჯგუფი სქ	შეუზღუდავი	არ იზღუდება
სასაწყობო ჯგუფი სწ-1	შეუზღუდავი	არ იზღუდება
სასაწყობო ჯგუფი სწ-2	შეუზღუდავი	არ იზღუდება

ფართობის შეზღუდვები ცხრილი 503 -ის მიხედვით		
დაკავებულობები	დასაშვები ფართობი (ცალკეულ სართულზე)	შემოთავაზებული ფართობი (ცალკეულ სართულზე)
თავშეყრის ჯგუფი თვ-2	შეუზღუდავი	არ იზღუდება
თავშეყრის ჯგუფი თვ-3	შეუზღუდავი	არ იზღუდება
დაწესებულებითი ჯგუფი დწ-2	შეუზღუდავი	არ იზღუდება (არ განისაზღვრება-(-1 მიწის დონის ქვედა სართული)
სავაჭრო ჯგუფი სვ	შეუზღუდავი	არ იზღუდება
საქმანი ჯგუფი სქ	შეუზღუდავი	არ იზღუდება (არ განისაზღვრება-(-1 მიწის დონის ქვედა სართული)
სასაწყობო ჯგუფი სწ-1	შეუზღუდავი	არ იზღუდება
სასაწყობო ჯგუფი სწ-2	შეუზღუდავი	არ იზღუდება (არ განისაზღვრება-(-1,-2, -3, -4 მიწის დონის ქვედა სართულები)

გარე კედლის ცეცხლმედეგობისა და ღიობისადმი მოთხოვნები ცხრილის 705.8 -ის მიხედვით							
გარე კედელი	**ხანძარსაწინააღმდეგო მანძილი** (მეტრი)	**კედლის ღიობების ფართობი** (კედლის %)					
		დასაშვები			**გათვალისწინებული**		
		დაცული	**დაუცველი საშხეფებით**	**დაუცველი**	**დაცული**	**დაუცველი საშხეფებით**	**დაუცველი**
„1-6“	9< (გზის ღერძულა ხაზამდე)	აუცილებელი არ არის	აუცილებელი არ არის	შეუზღუდავია			არ იზღუდება
6-4	9<	აუცილებელი არ არის	აუცილებელი არ არის	შეუზღუდავია			არ იზღუდება
4-1	0	დაუშვებელია	დაუშვებელია	დაუშვებელია			0
1-1/	9<	აუცილებელი არ არის	აუცილებელი არ არის	შეუზღუდავია			არ იზღუდება
„A-J“	9<	აუცილებელი არ არის	აუცილებელი არ არის	შეუზღუდავია			არ იზღუდება
G-I	0 (+5.10, +9.85)	დაუშვებელია	დაუშვებელია	დაუშვებელია			0
„I-G“	8.75 0.00 ნიშ.	აუცილებელი არ არის	აუცილებელი არ არის	70			70
„I-G“	0 +5.10, +9.85 ნიშ.	დაუშვებელია	დაუშვებელია	დაუშვებელია			0
„G-E“	9<	აუცილებელი არ არის	აუცილებელი არ არის	შეუზღუდავია			არ იზღუდება
„E-C“	4.32 (წარმისახვით ხაზამდე)	45	45	15			0
„C-A“	9<	აუცილებელი არ არის	აუცილებელი არ არის	შეუზღუდავია			არ იზღუდება

¶

გარე კედლის ცეცხლმედეგობისა და ღიობისადმი მოთხოვნები ცხრილების 602-ის და 705.8 -ის მიხედვით				
გარე კედელი	**ხანძარსაწინააღმდეგო მანძილი** (მეტრი)	**ცეცხლმედეგობის ხარისხი** (საათი)		
		მოთხოვნილი 602-ით	**მოთხოვნილი 705.8.5-ით**	**გთვალისწინებული**
„1-6“	9<	0 სთ.	0 სთ.	არ იზღუდება
6-4	9<	0 სთ.	0 სთ.	არ იზღუდება
4-1	9>	1 სთ.	1 სთ.	1 სთ.
1-1/	9<	0 სთ.	0 სთ.	არ იზღუდება
„A-J“	9<	0 სთ.	0 სთ.	არ იზღუდება
G-I	9> (+5.10, +9.85)	1 სთ.	1 სთ.	1 სთ.
„I-G“	9>	1 სთ.	1 სთ.	1 სთ.
„G-E“	9<	0 სთ.	0 სთ.	არ იზღუდება
„E-C“	9>	1 სთ.	1 სთ.	1 სთ.
„C-A“	9<	0 სთ.	0 სთ.	არ იზღუდება

ხანძრისაგან დაცვის სისტემებისადმი მოთხოვნები							
დაკავებულობები/სივრცეები /გასასვლელი საშუალებები	ავტოს აშხეფი სისტემა	ალტერნატიული ავტომატური ცეცხლსაქრობი სისტემები	სახანძრო განგაშისა, კვამლაღმომჩენი და ცეცხლაღმომჩენი სისტემები	სახანძრო მილდგარების სისტემები	კვამლის საკონტროლო სისტემები	ხელის ცეცხლმაქრები	საავარიო განგაშის სისტემები
სასაწყობო ჯგუფი სწ-1	კი		კი (სახანძრო განგაშის ხელით სამართავი სისტემა); (დამკავებელთა შეტყობინების სისტემა); (მხედველობითი განგაშის სისტემა); (კვალაღმომჩენები)	კი	კვამლგაწოვი ვენტილაციის სისტემა	კი	
სასაწყობო ჯგუფი სწ-2	კი		კი (სახანძრო განგაშის ხელით სამართავი სისტემა); (დამკავებელთა შეტყობინების სისტემა); (მხედველობითი განგაშის სისტემა); (კვალაღმომჩენები)	კი	კვამლგაწოვი ვენტილაციის სისტემა	კი	
საქმიანი ჯგუფი სქ	კი		კი (სახანძრო განგაშის ხელით სამართავი სისტემა); (დამკავებელთა შეტყობინების სისტემა); (კვალაღმომჩენები)	კი	კვამლგაწოვი ვენტილაციის სისტემა	კი	
სავაჭრო ჯგუფი სვ	კი		კი		კვამლგაწოვი ვენტილაციის სისტემა		

დაწესებულებითი ჯგუფი დწ-2	**კი**		**კი** (სახანძრო განგაშის ხელით სამართავი სისტემა); (დამკავებელთა შეტყობინების სისტემა); (მხედველობითი განგაშის სისტემა); (კვალაღმომჩენები)		კვამლგაწოვი ვენტილაციის სისტემა	**კი**	
თავშეყრის ჯგუფი თვ-2	**კი**		(დამკავებელთა შეტყობინების სისტემა); (მხედველობითი განგაშის სისტემა); (კვალაღმომჩენები)		კვამლგაწოვი ვენტილაციის სისტემა		
თავშეყრის ჯგუფი თვ-3	**კი**		(დამკავებელთა შეტყობინების სისტემა); (მხედველობითი განგაშის სისტემა); (კვალაღმომჩენები)		კვამლგაწოვი ვენტილაციის სისტემა	**კი**	
კიბის უჯრედი			**კი** (სახანძრო განგაშის ხელით სამართავი სისტემის კოლოფები, გასასვლელის გზა-კართან)		**კი**(დაწნევის სისტემა)		
ტამბური	კი				**კი**(დაწნევის სისტემა)		
ლიფტები					**კი**(დაწნევის სისტემა)		
დერეფანი	**კი**		**კი** (სახანძრო განგაშის ხელით სამართავი სისტემის კოლოფები, გასასვლელის გზა-კართან)	**კი**	კვამლგაწოვი ვენტილაციის სისტემა	**კი**	
სახანძრო-სამაშველო სამსახურის მიერ გამოსაყენებელი მისაერთებლები				**კი**			
სახანძრო ტუმბოები და წყლის რეზერვუარი (განთვსებულია ±0.00 ნიშ. შენობის მიმდებარედ)				**კი**			

განიავებისადმი მოთხოვნები		
დაკავებულობები/სივრცეები/გასასვლელი საშუალებები	ბუნებრივი განიავება	ხელოვნური განიავება
სასაწყობო ჯგუფი სწ-1		კი
სასაწყობო ჯგუფი სწ-2		კი
სავაჭრო ჯგუფი სვ		კი
საქმიანი ჯგუფი სქ		კი
თავშეყრის ჯგუფი თვ-2		კი
თავშეყრის ჯგუფი თვ-3		კი
კიბის უჯრედი		კი
ლიფტები		კი
დერეფანი		კი

თითოეული სართულიდან გასასვლელი საშუალება									
სართულები	დაკავებულობა და დაკავებულობის დატვირთვის ჯამური მაჩვენებელი	მოთხოვნილი გასასვლელების/გასასვლელთან მისადგომის რაოდენობა	გათვალისწინებული გასასვლელების/ გასასვლელთან მისადგომის რაოდენობა და ტიპი	გასასვლელი საშუალებების სიგანე(მეტრი)					
				გზა-კიბეები		დერაფანი,		გასასვლელის გზა-კარი	
				მოთხოვნილი	გათვალისწინებული	მოთხოვნილი	გათვალისწინებული	მოთხოვნილი	გათვალისწინებული
სართული (-14.00 ნიშ.)	სწ-2 ს.დ.დ. 20	2	2 გზა-კიბე	1.10	1.50 1.35	1.20	1.50	0.82	0.88
სართული (-10.50 ნიშ.)	სწ-2 ს.დ.დ. 19	2	2 გზა-კიბე	1.10	1.50 1.35	1.20	1.95	0.82	0.88
სართული (-7.00 ნიშ.)	სწ-2 ს.დ.დ. 19	2	2 გზა-კიბე	1.10	1.50 1.35	1.20	1.95	0.82	0.88
სართული (-3.50 ნიშ.)	სწ-2, სქ, დწ-2 ს.დ.დ. 58	2	2 გზა-კიბე	1.10	1.50 1.35	1.20 2.40	1.95 2.40	0.82	0.88
(±0.00 ნიშ.)	სქ, სვ, სწ-1, სწ-2 თვ-2, თვ-3 ს.დ.დ. 339	2	4 გზა-კარი			1.20	2.40 2.35	1.73	0.88X3 1.72
(+5.10 ნიშ.)	სქ, დწ-2, სწ-1, სწ-2 ს.დ.დ. 83	2	2 გზა-კიბე 3 გზა-კარი	1.10	1.50 1.35	1.20 2.40	1.80 2.40	0.82	0.88 1.98X3
(+9.85 ნიშ.)	სწ-2, სქ ს.დ.დ.138	2	2 გზა-კიბე	1.10	1.50 1.35	1.20	1.82	0.82	0.88
(+13.35 ნიშ.)	სწ-1, სწ-2, სქ ს.დ.დ.71	2	2 გზა-კიბე	1.10	1.50 1.35	1.20	1.80	0.82	0.88
(+16.85 ნიშ.)	დწ-2, სწ-2, სქ, სწ-1 ს.დ.დ. 78	2	2 გზა-კიბე	1.10	1.50 1.35	1.20 2.40	2.00 2.40	0.82	0.88
(+20.85 ნიშ.)	სწ-2, სქ ს.დ.დ. 57	2	2 გზა-კიბე	1.10	1.50 1.35		2.00	0.82	0.88
(+24.35 ნიშ-ზე)	დწ-2, სწ-2, სქ ს.დ.დ. 96	2	2 გზა-კიბე 1 გასასვლელთან მისადგომი კიბე	1.10	1.50 1.35	1.20 2.40	1.60 2.40	0.82	0.88
(+27.85 ÷+41.85 ნიშ-ზე)	დწ-2, სწ-2, სქ ს.დ.დ. 114	2	2 გზა-კიბე 1 გასასვლელთან მისადგომი კიბე	1.10	1.50 1.35	1.20 2.40	1.30 2.40	0.82	0.88

წყალსადენი სისტემის ფიქსირებული მოწყობილობების რაოდენობა ცხრილი 1602.1-ის მიხედვით													
სართულები	დაკავებულობა და დაკავებულობის დატვირთვის ჯამური მაჩვენებელი	ფიქსირებული მოწყობილობები(ცალი)											
		უნიტაზი		ტუალეტის ხელსაბანები		აბაზანა/შხაპი		სასმელი წყლის ფანტანი		სამომსახურეო ნიჟარა		სამზარეულოს ნიჟარა	
		მოთხოვნილი	გათვალისწინებული	მოთხოვნილი	გათვალისწინებული	მოთხოვნილი	გათვალისწინებული	მოთხოვნილი	გათვალისწინებული	მოთხოვნილი	გათვალისწინებული	მოთხოვნილი	გათვალისწინებული
(-3.50 ნიშ.)	სქ ს.დ.დ. 31	2	7	2	7			1	2	1	1	1	1
	დწ-2 ს.დ.დ. 16	5	5	5	5								
(±0.00ნიშ.)	სქ, სვ ს.დ.დ. 96	3	3	2	3			2	2	1	1		
	თვ-2 ს.დ.დ. 92	2	3	1	3								
	თვ-3 ს.დ.დ. 100	2	3	1	3								
(+5.10 ნიშ.)	სქ ს.დ.დ. 69	3	7	3	7			2	2	1	1		
	დწ-2 ს.დ.დ. 3	1	1	1	1								
+9.85	სქ ს.დ.დ. 134	5	9	5	9			2	2	1	1		
+13.35	სქ ს.დ.დ. 60	3	9	3	9			2	2	1	1		
+16.85	სქ ს.დ.დ. 45	2	4	2	4			2	2	1	1		
	დწ-2 ს.დ.დ. 2	1	1	1	1								
+20.85	სქ	1	1	1	1			2	2	1	1		

	ს.დ.დ. 32												
(+24.35 ნიშ-ზე)	სქ ს.დ.დ. 68	2	2	2	2			2	2	1	1		
	დწ-2 ს.დ.დ. 58	2	3	2	3								
(+27.85 ÷+41.85 ნიშ-ზე)	სქ ს.დ.დ. 54 (თითოერულზე)	2	2	2	2			2	2	1	1		
(+27.85 ÷+41.85 ნიშ-ზე)	დწ-2 ს.დ.დ. 42 (თითოერულზე)	12	12	12	12								

სათაური

პირობითი აღნიშვნები

NS Studio
0179 ბაზალეთის ქუჩა 3
ქ. თბილისი, საქართველო.
Tel: 593 27 88 58
info@nsstudio.ge

პროექტი
ქალაქ თბილისი, კონსტანტინე ჩაჩავას ქუჩა #7, მრავალპროფილური სამედიციონო დაწესებულება

პირობითი აღნიშვნები

მიწის ნაკვეთის საკადასტრო საზღვარი

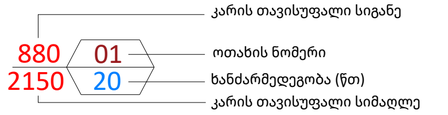

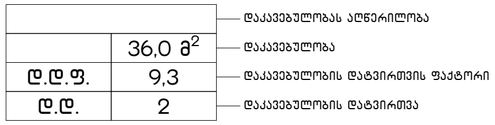

შენობიდან გასასვლელი

სწ დაკავებულობა

სვ დაკავებულობა

თვ დაკავებულობა

სქ დაკავებულობა

დწ დაკავებულობა

კედლის ხანძარმედეგობა (ერთსაათიანი)

კედლის ხანძარმედეგობა (ორსაათიანი)



ჭრილის ხაზი



ღერძის ხაზი



ჩრდილოეთის აღმნიშვნელი ნიშანი



ხელის ცეცხლმაქრი



შენობიდან გასასვლელი



შენობიდან გასასვლელის მიმართულების მიმანიშნებელი



სახანძრო სამაშველო სამსახურის მიერ გამოსაყენებელი მისაერთებელი - ჰიდრანტი



III კლასის მილდგარი



ავტოსაშხეფი სისტემა



კვამლის ავტომატური აღმომჩენი

ცეცხლის ავტომატური აღმომჩენი



ხმოვანი განგაში



სახანძრო სიგანალიზაცია



ტექსტური შეტყობინება



საავარიო განათება



სახანძრო განგაშის ხელით სამართავი ღილაკი

6/2/2026 9:16:07 AM

Cad Dwg File:

ლუკა ჩაგანავა

ნინო ჭანტურია

დავით ბალავაძე

ანასტასია დომბროვსკაია

NS Studio

A101 | -4 სართულის გეგმა

1:200 | ძირითადი გეგმები

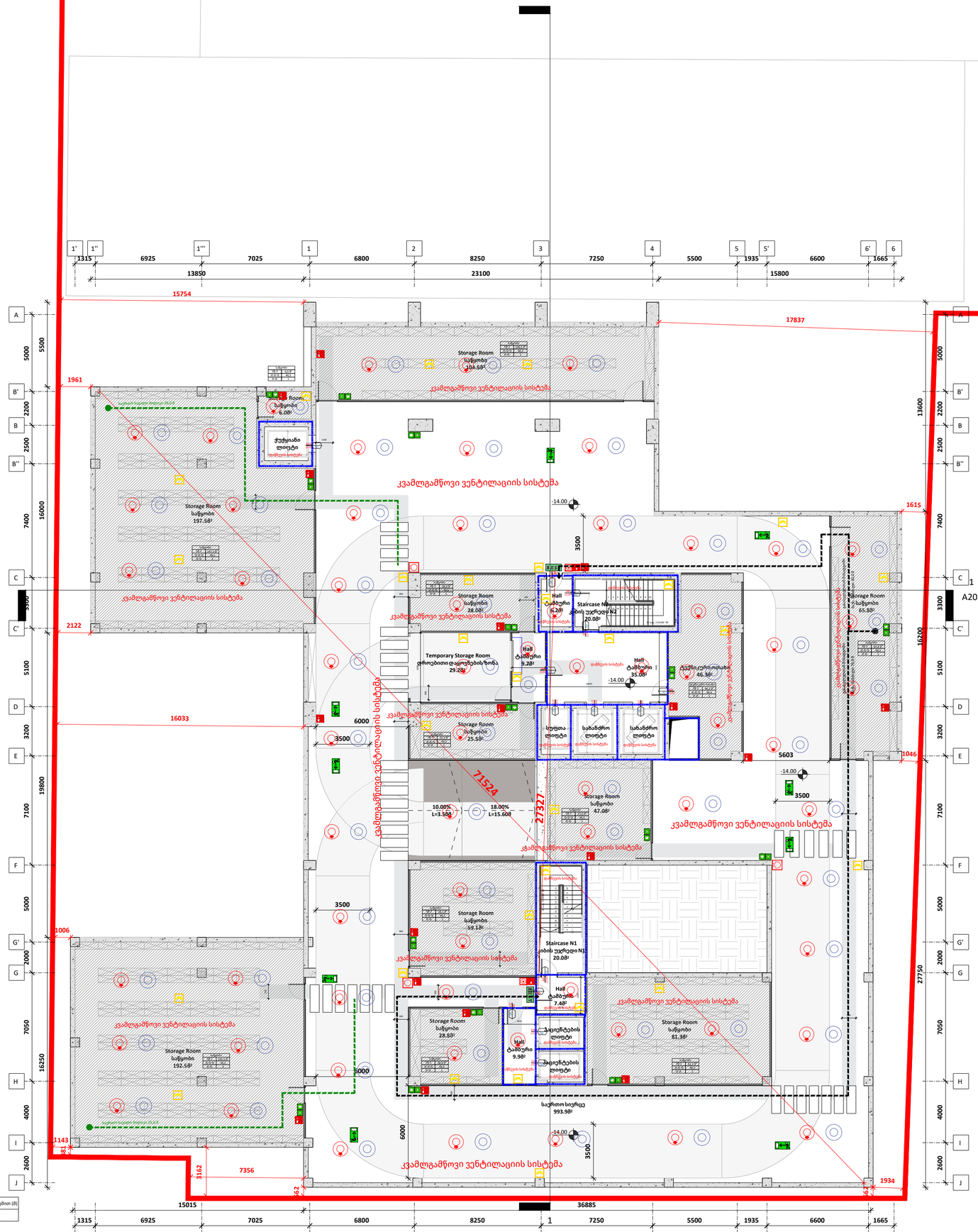

დაკავებულობა	ფართი (მ²)	დაკავებულობის დატ. ფაქტორი	დ.დ.ს.დ	
სჭ-2	882,3	46,5	20	20

დაკავებულობა	სამუშაო სისტემის გარეშე (მ)	სამუშაო სისტემით (მ)
სჭ-2	90	120

A2

A101

სათაური

-4 სართულის გეგმა

NS Studio
0179 ბაზალეთის ქუჩა 3
ქ. თბილისი, საქართველო.
Tel: 593 27 88 58
info@nsstudio.ge

პროექტი
ქალაქ თბილისი, კონსტანტინე ჩაჩავას ქუჩა #7, მრავალპროფილური სამედიცინო დაწესებულება

6/2/2026 9:16:07 AM

Cad Dwg File:

ლუკა ჩაგანავა

ნინო ჭანტურია

დავით ბალავაძე

ანასტასია დომბროვსკაია

NS Studio

A102 1:200 -3 სართულის გეგმა
ძირითადი გეგმები



დაკავებულობა	ფართი (მ²)	დაკავებულობის დატ. ფაქტორი	დ.დ.	ს.დ.დ.
სწ-2	835,3	46,5	19	19

დაკავებულობა	საშხეფი სისტემის გარეშე (მ)	საშხეფი სისტემით (მ)
სწ-2	90	120

A2

A102

სათაური

-3 სართულის გეგმა

NS Studio
0179 ბაზალეთის ქუჩა 3
ქ. თბილისი, საქართველო.
Tel: 593 27 88 58
info@nsstudio.ge

პროექტი
ქალაქ თბილისი, კონსტანტინე ჩაჩავას ქუჩა #7, მრავალპროფილური სამედიცინო დაწესებულება

6/2/2026 9:16:07 AM

Cad Dwg File:

ლუკა ჩაგანავა
ნინო ქანთურია
დავით ბალავაძე
ანასტასია დომბროვსკაია

NS Studio

A103 | -2 სართულის გეგმა
1:200 | ძირითადი გეგმები

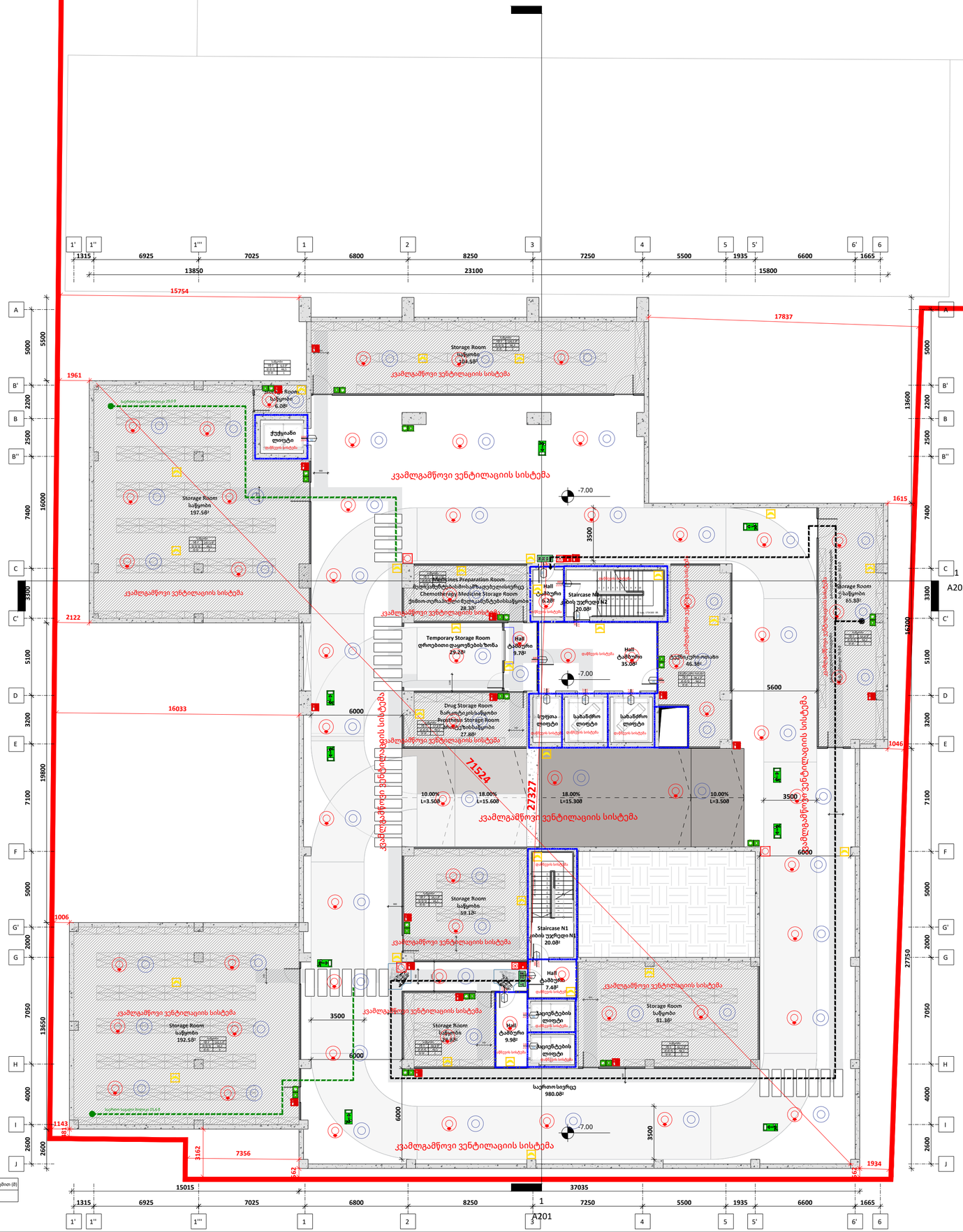

დაკავებულობა	ფართი (მ²)	დაკავებულობის დატ. ფაქტორი	ფ.ფ.	ს.ფ.ფ
სწ-2	837,9	46,5	19	19

დაკავებულობა	სამუშაო სისტემის გარეშე (მ)	სამუშაო სისტემით (მ)
სწ-2	90	120

A2

A103

სათაური

-2 სართულის გეგმა

NS Studio
0179 ბაზალეთის ქუჩა 3
ქ. თბილისი, საქართველო.
Tel: 593 27 88 58
info@nsstudio.ge

პროექტი
ქალაქ თბილისი, კონსტანტინე ჩაჩავას ქუჩა #7, მრავალპროფილური სამედიცინო დაწესებულება

6/2/2026 9:16:07 AM

Cad Dwg File:

ლუკა ჩაგანავა

ნინო ჭანტურია

დავით ბალავაძე

ანასტასია დომბროვსკაია

NS Studio

A104 | -1 სართულის გეგმა

1:200 | ძირითადი გეგმები


არსებული შენობა
17837
1961
2122
16033
71444
27091
1143
7356
1046
1
A202
A201
Gamma Camera Room
Doctor Room
Waiting Room
WC
Gamma Camera WC
Emergency shower
Hall
Staircase N1
Terrace
Storage Room
Waste Storage Room for Nuclear Department
Hall
Gamma Camera waiting Room
Radioactive Iodine Ward
Toilet
Corridor
Toilet
Toilet
Toilet

A105 | 1 სართულის გეგმა
1:200 | ძირითადი გეგმები



დაკავებულობა	ფართი (მ²)	დაკავებულობის დატ. ფაქტორი	დ.დ.	ს.დ.დ.
სქ	213,1	9,3	23	339
სვ	83,3	2,8	30	
თვ-2	129,2	1,4	92	
თვ-3	171,0	დასაჯდომების რაოდენობა	100	
სწ-2	74,7	46,5	3	
სწ-1	97,25	კარადების რაოდენობა	48	
სქ	60,7	1,4	43	

დაკავებულობა	საშხეფი სისტემის გარეშე (მ)	საშხეფი სისტემით (მ)
სწ-2	90	120
სქ	60	90
სწ-1, სვ, თვ	60	75

A2

A105

სათაური

1 სართულის გეგმა

NS Studio
0179 ბაზალეთის ქუჩა 3
ქ. თბილისი, საქართველო.
Tel: 593 27 88 58
info@nsstudio.ge

პროექტი
ქალაქ თბილისი, კონსტანტინე ჩაჩავას ქუჩა #7, მრავალპროფილური სამედიცინო დაწესებულება

6/2/2026 9:16:07 AM

Cad Dwg File:

ლუკა ჩაგანავა
ნინო ჟანტურია
დავით ბალავაძე
ანასტასია დომბროვსკაია

NS Studio

A106 | 2 სართულის გეგმა
1:200 | ძირითადი გეგმები

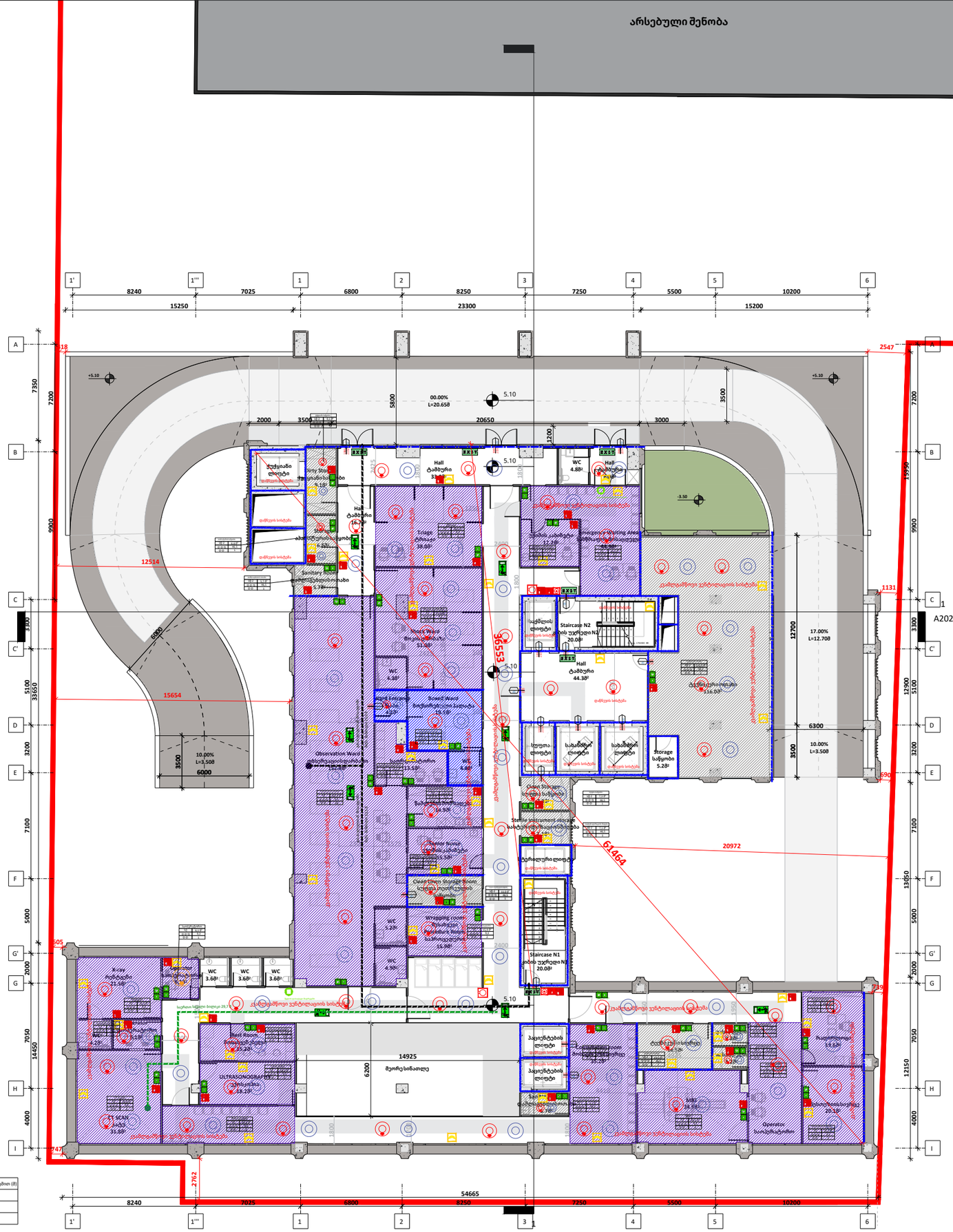

დაკავებულობა	ფართი (მ²)	დაკავებულობის დატ. ფართობი	დ. დ.	ს. დ. დ.
სქ	630,2	9,3	69	83
ფწ-2	28,4	11,2	3	
სწ-2	177,3	46,5	9	
სწ-1	6,4	კარადების რაოდენობა	2	

დაკავებულობა	საშუალო სისტემის გარეშე (მ)	საშუალო სისტემით (მ)
სწ-2	90	120
სქ	60	90
ფწ-2, სწ-1	დაუშვებელია	60

A2

A106

სათაური

2 სართულის გეგმა

NS Studio
0179 ბაზალეთის ქუჩა 3
ქ. თბილისი, საქართველო.
Tel: 593 27 88 58
info@nsstudio.ge

პროექტი
ქალაქ თბილისი, კონსტანტინე ჩაჩავას ქუჩა #7, მრავალპროფილური სამედიციონო დაწესებულება

6/2/2026 9:16:07 AM
Cad Dwg File:
ლუკა ჩაგანავა
ნინო ჭანტურია
დავით ბალავაძე
ანასტასია დომბროვსკაია

NS Studio

A107 | 3 სართულის გეგმა
1:200 | ძირითადი გეგმები

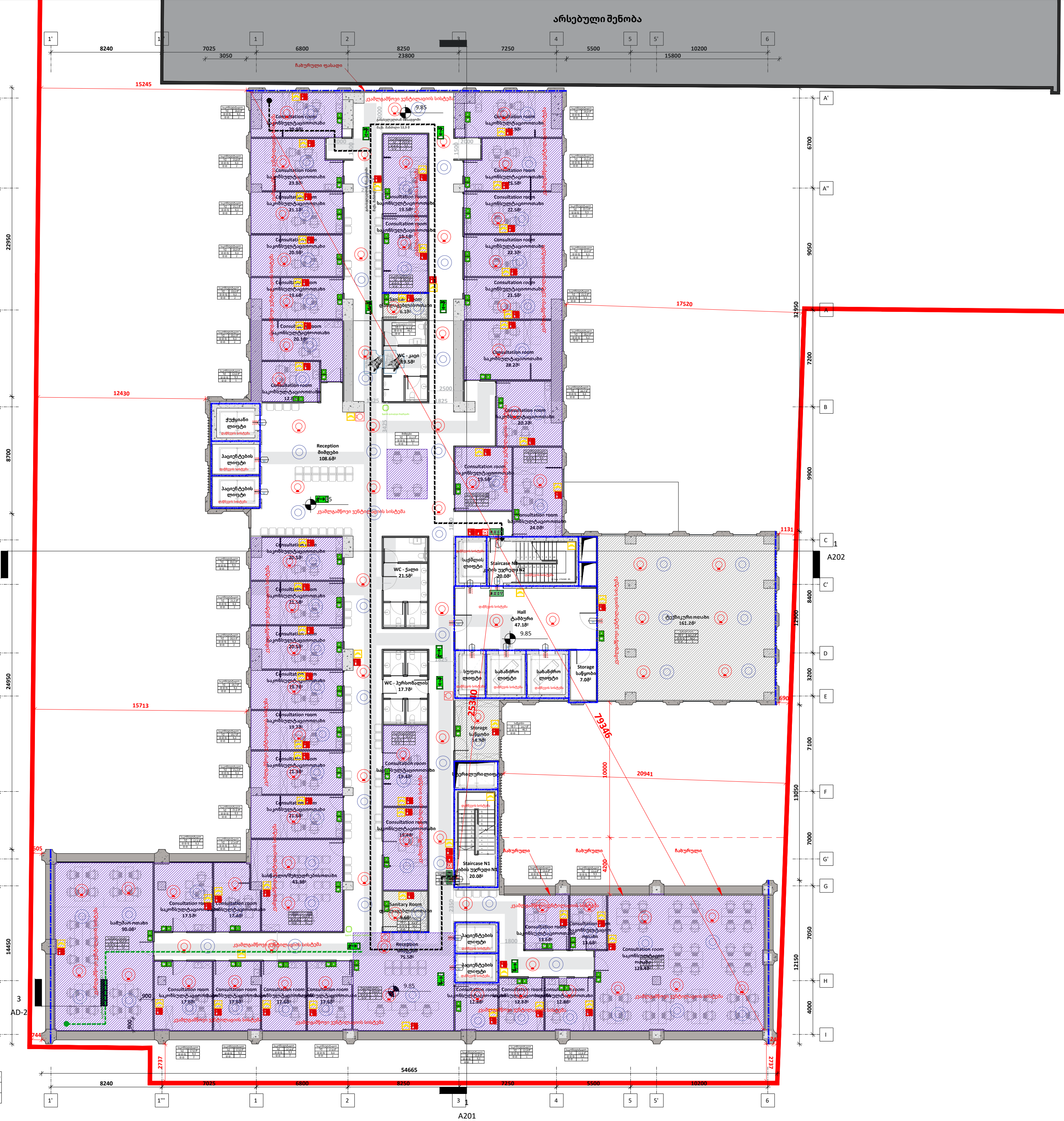

დაკავებულობა	ფართი (მ²)	დაკავებულობის დატ. ფაქტორი	დ.დ.	ს.დ.დ.
სქ	1011,2	9,3	101	138
სქ	43,3	1,4	31	
სწ-2	19,6	46,5	6	

დაკავებულობა	საშხეფი სისტემის გარეშე (მ)	საშხეფი სისტემით (მ)
სწ-2	90	120
სქ	60	90

A2

A107

სათაური

3 სართულის გეგმა

NS Studio
0179 ბაზალეთის ქუჩა 3
ქ. თბილისი, საქართველო.
Tel: 593 27 88 58
info@nsstudio.ge

პროექტი
ქალაქ თბილისი, კონსტანტინე ჩარაძის ქუჩა #7, მრავალპროფილური სამედიცინო დაწესებულება

6/2/2026 9:16:07 AM

Cad Dwg File:

ლუკა ჩაგანავა
ნინო ჭანტურია
დავით ბალავაძე
ანასტასია დომბროვსკაია

NS Studio

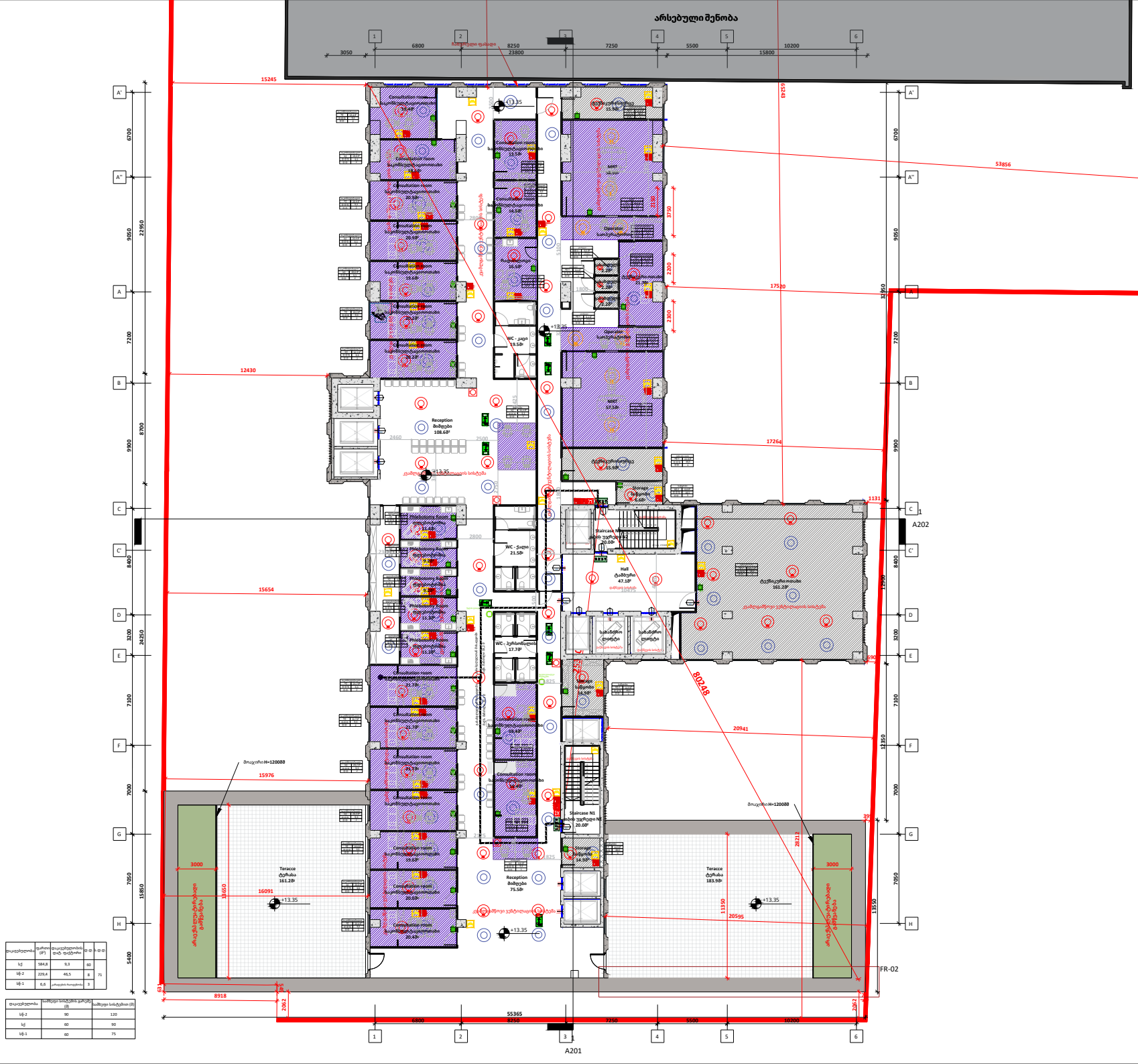
არსებული შენობა
A201
A202
FR-02
Teracce
ტერასა
161.2მ²
Teracce
ტერასა
183.9მ²
Reception
მიმღები
108.6მ²
Reception
მიმღები
75.5მ²
Staircase N1
ფანდუსი N1
20.0მ²
Hall
ტაიმერი
47.1მ²
WC - ქალი
19.5მ²
WC - ჯენტლმენი
21.5მ²
WC - პირსონალის
17.7მ²
Storage
საწყობი
14.5მ²
Storage
საწყობი
5.6მ²
NRF
57.5მ²
NRF
15.5მ²
Operator
ოპერატორის
21.7მ²
Operator
ოპერატორის
7.2მ²
Consultation room
საკონსულტაციო ოთახი
Photocopy room
ფოტოასლების ოთახი
Staircase
ფანდუსი
161.2მ²
საბაზრო ტიპები
საბაზრო ტიპები
ტერასის სისტემა
ტერასის სისტემა
ტერასის სისტემა

A109 | 5 სართულის გეგმა
1:200 | ძირითადი გეგმები



დაკავებულობა	ფართი (მ^2)	დაკავებულობის დატ. ფაქტორი	დ.დ.	ს.დ.დ.
სქ	430,0	9,3	45	78
დწ-2	22,6	11,2	2	
სწ-2	317,4	46,5	11	
სწ-1	62,8	კარადების რაოდენობა	20	

დაკავებულობა	საშხეფი სისტემის გარეშე (მ)	საშხეფი სისტემით (მ)
სწ-2	90	120
სქ	60	90
დწ-2, სწ-1	დაუშვებელია	60

A2

A109

სათაური

5 სართულის გეგმა

NS Studio
0179 ბაზალეთის ქუჩა 3
ქ. თბილისი, საქართველო.
Tel: 593 27 88 58
info@nsstudio.ge

პროექტი
ქალაქ თბილისი, კონსტანტინე ჩაჩავას ქუჩა #7, მრავალპროფილური სამედიცინო დაწესებულება

6/2/2026 9:16:07 AM
Cad Dwg File:
ლუკა ჩაგანავა
ნინო ჟანტურია
დავით ბალავაძე
ანასტასია დომბროვსკაია

NS Studio

A110 | 6 სართულის გეგმა
1:200 | ძირითადი გეგმები

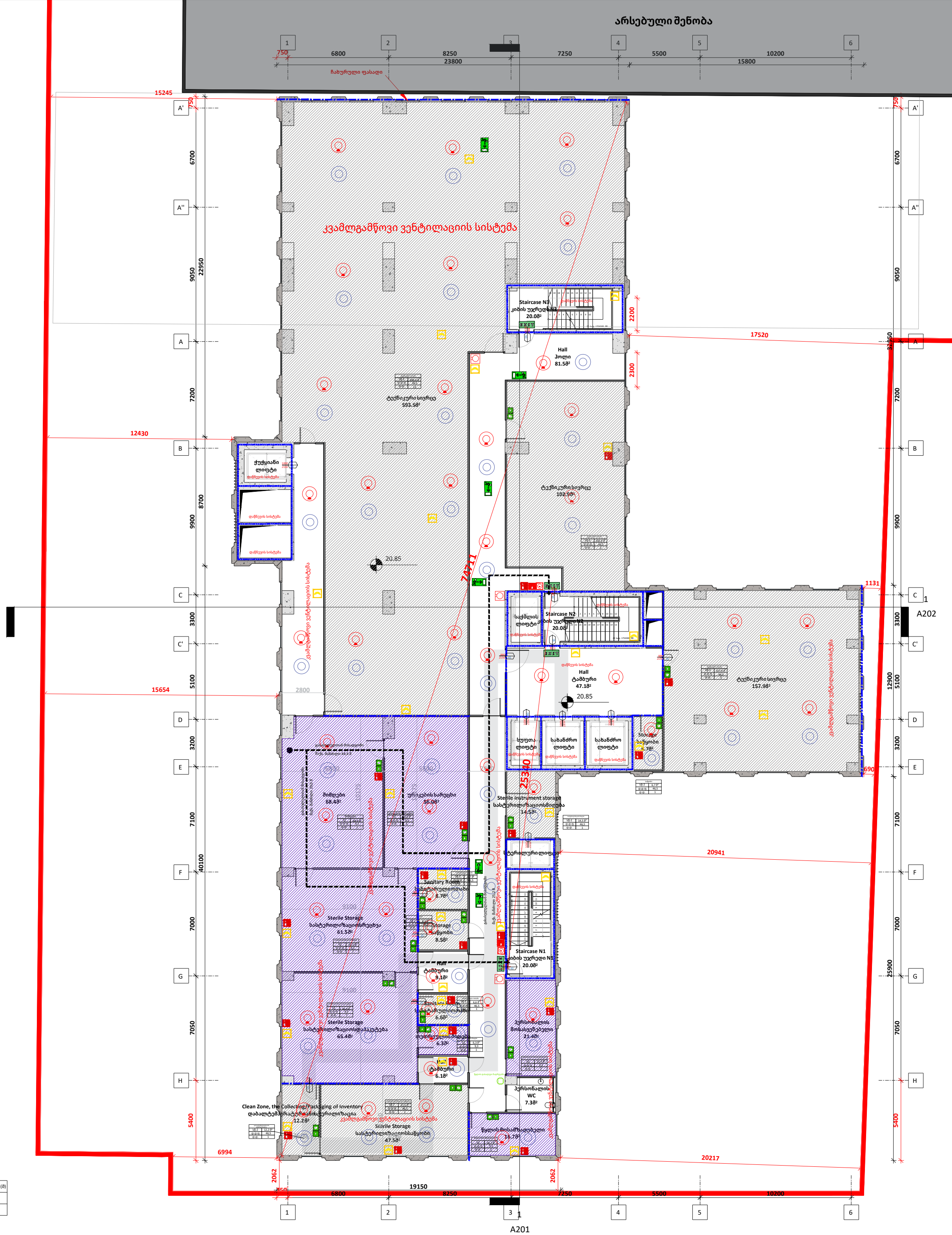

დაკავებულობა	ფართი (მ²)	დაკავებულობის დატ. ფაქტორი	დ.დ.	ს.დ.დ.
სქ	295,7	9,3	32	57
სწ-2	959,0	46,5	25	

დაკავებულობა	საშხეფი სისტემის გარეშე (მ)	საშხეფი სისტემით (მ)
სწ-2	90	120
სქ	60	90

A2

A110

სათაური

6 სართულის გეგმა

NS Studio
0179 ბაზალეთის ქუჩა 3
ქ. თბილისი, საქართველო.
Tel: 593 27 88 58
info@nsstudio.ge

პროექტი
ქალაქ თბილისი, კონსტანტინე ჩაჩავას ქუჩა #7, მრავალპროფილური სამედიცინო დაწესებულება

6/2/2026 9:16:07 AM

Cad Dwg File:

ლუკა ჩაგანავა

ნინო ჟანტურია

დავით ბალავაძე

ანასტასია დომბროვსკაია

NS Studio

A111 | 7 სართულის გეგმა
1:200 | ძირითადი გეგმები

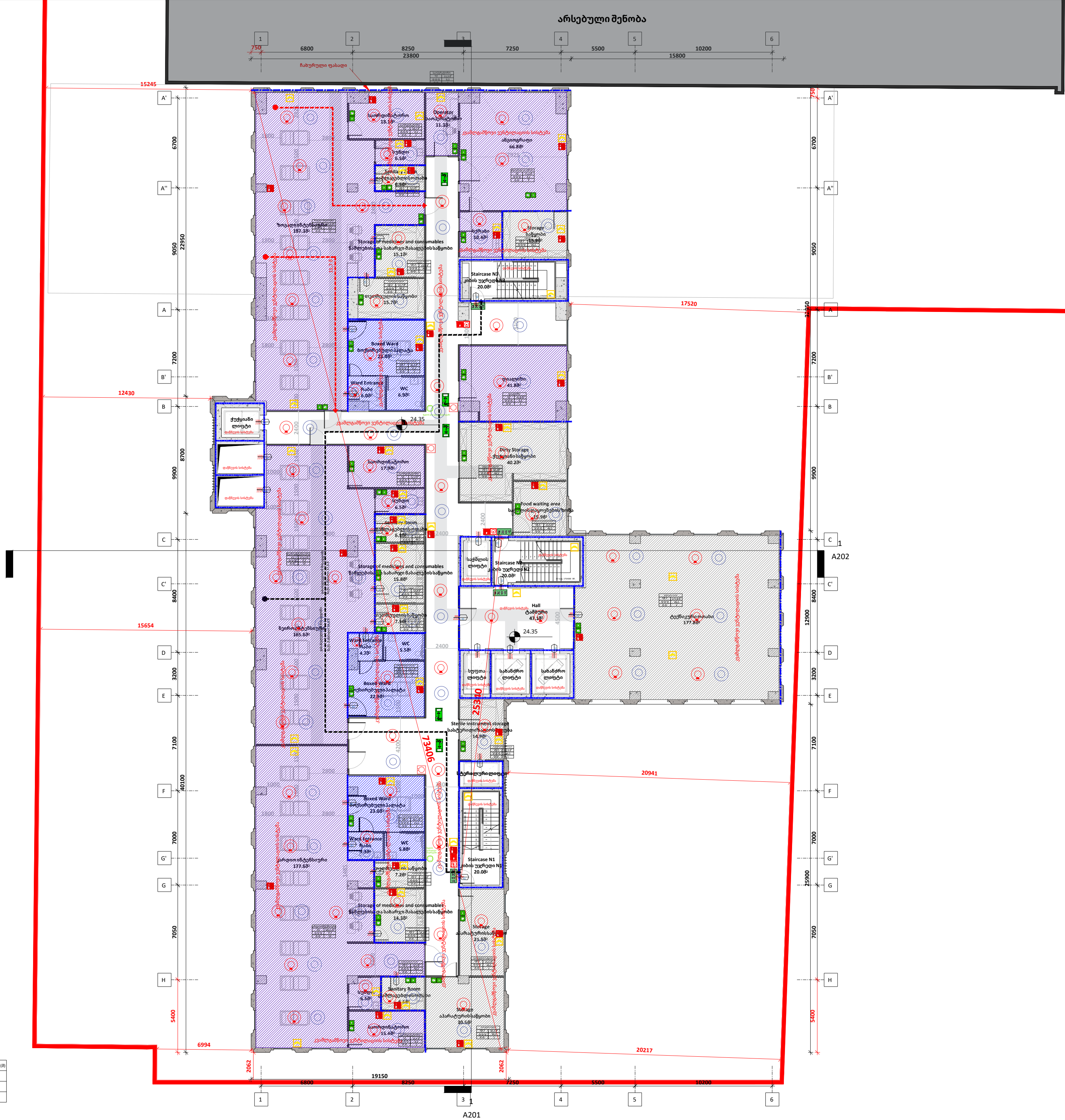

დაკავებულობა	ფართი ($მ^2$)	დაკავებულობის დატ. ფაქტორი	დ.დ.	ს.დ.დ.
სქ	722,0	9,3	68	96
სწ-2	411,8	46,5	19	
დწ-2	103,5	11,2	9	

დაკავებულობა	საშხეფი სისტემის გარეშე (მ)	საშხეფი სისტემით (მ)
სწ-2	90	120
სქ	60	90
დწ-1	დაუშვებელია	60

A2

A111

სათაური

7 სართულის გეგმა

NS Studio
0179 ბაზალეთის ქუჩა 3
ქ. თბილისი, საქართველო.
Tel: 593 27 88 58
info@nsstudio.ge

პროექტი
ქალაქ თბილისი, კონსტანტინე ჩაჩავას ქუჩა #7,
მრავალპროფილური სამედიცინო დაწესებულება

6/2/2026 9:16:07 AM

Cad Dwg File:

ლუკა ჩაგანავა

ნინო ჭანტურია

დავით ბალავაძე

ანასტასია დომბროვსკაია

NS Studio

A112 | 8 სართულის გეგმა
1:200 | ძირითადი გეგმები



დაკავებულობა	ფართი (მ²)	დაკავებულობის დატ. ფაქტორი	დ.დ.	ს.დ.დ.
სქ	111,37	9,3	20	114
სწ-2	567,1	46,5	18	
დწ-2	483,1	11,2	42	
სქ	63.3	1,4	34	

დაკავებულობა	საშხეფი სისტემის გარეშე (მ)	საშხეფი სისტემით (მ)
სწ-2	90	120
სქ	60	90
დწ-1	დაუშვებელია	60

A2

A112

სათაური

8 სართულის გეგმა

NS Studio
0179 ბაზალეთის ქუჩა 3
ქ. თბილისი, საქართველო.
Tel: 593 27 88 58
info@nsstudio.ge

პროექტი
ქალაქ თბილისი, კონსტანტინე ჩაჩავას ქუჩა #7, მრავალპროფილური სამედიცინო დაწესებულება

6/2/2026 9:16:07 AM

Cad Dwg File:

ლუკა ჩაგანავა

ნინო ჟანტურია

დავით ბალავაძე

ანასტასია დომბროვსკაია

NS Studio

A113 | 9 სართულის გეგმა
1:200 | ძირითადი გეგმები



დაკავებულობა	ფართი ($მ^2$)	დაკავებულობის დატ. ფაქტორი	დ.დ.	ს.დ.დ.
სქ	111,37	9,3	20	114
სწ-2	567,1	46,5	18	
დწ-2	483,1	11,2	42	
სქ	63.3	1,4	34	

დაკავებულობა	საშხეფი სისტემის გარეშე (მ)	საშხეფი სისტემით (მ)
სწ-2	90	120
სქ	60	90
დწ-1	დაუშვებელია	60

A2

A113

სათაური

9 სართულის გეგმა

NS Studio
0179 ბაზალეთის ქუჩა 3
ქ. თბილისი, საქართველო.
Tel: 593 27 88 58
info@nsstudio.ge

პროექტი
ქალაქ თბილისი, კონსტანტინე ჩაჩავას ქუჩა #7, მრავალპროფილური სამედიცინო დაწესებულება

6/2/2026 9:16:07 AM

Cad Dwg File:

ლუკა ჩაგანავა

ნინო ჟანტურია

დავით ბალავაძე

ანასტასია დომბროვსკაია

NS Studio

A114 | 10 სართულის გეგმა
1:200 | ძირითადი გეგმები



დაკავებულობა	ფართი (მ²)	დაკავებულობის დატ. ფაქტორი	დ.დ.	ს.დ.დ.
სქ	111,37	9,3	20	114
სწ-2	567,1	46,5	18	
დწ-2	483,1	11,2	42	
სქ	63.3	1,4	34	

დაკავებულობა	საშხეფი სისტემის გარეშე (მ)	საშხეფი სისტემით (მ)
სწ-2	90	120
სქ	60	90
დწ-1	დაუშვებელია	60

A2

A114

სათაური

10 სართულის გეგმა

NS Studio
0179 ბაზალეთის ქუჩა 3
ქ. თბილისი, საქართველო.
Tel: 593 27 88 58
info@nsstudio.ge

პროექტი
ქალაქ თბილისი, კონსტანტინე ჩაჩავას ქუჩა #7,
მრავალპროფილური სამედიცინო დაწესებულება

6/2/2026 9:16:07 AM

Cad Dwg File:

ლუკა ჩაგანავა
ნინო ჭანტურია
დავით ბალავაძე
ანასტასია დომბროვსკაია

NS Studio

A115 | 11 სართულის გეგმა
1:200 | ძირითადი გეგმები



დაკავებულობა	ფართი ($მ^2$)	დაკავებულობის დატ. ფაქტორი	დ.დ.	ს.დ.დ.
სქ	111,37	9,3	20	114
სწ-2	567,1	46,5	18	
დწ-2	483,1	11,2	42	
სქ	63.3	1,4	34	

დაკავებულობა	საშხეფი სისტემის გარეშე (მ)	საშხეფი სისტემით (მ)
სწ-2	90	120
სქ	60	90
დწ-1	დაუშვებელია	60

A2

A115

სათაური

11 სართულის გეგმა

NS Studio
0179 ბაზალეთის ქუჩა 3
ქ. თბილისი, საქართველო.
Tel: 593 27 88 58
info@nsstudio.ge

პროექტი
ქალაქ თბილისი, კონსტანტინე ჩაჩავას ქუჩა #7, მრავალპროფილური სამედიცინო დაწესებულება

6/2/2026 9:16:07 AM
Cad Dwg File:
ლუკა ჩაგანავა
ნინო ჟანტურია
დავით ბალავაძე
ანასტასია დომბროვსკაია

NS Studio

A116 | 12 სართულის გეგმა
1:200 | ძირითადი გეგმები



დაკავებულობა	ფართი (მ²)	დაკავებულობის დატ. ფაქტორი	დ.დ.	ს.დ.დ.
სქ	111,37	9,3	20	114
სწ-2	567,1	46,5	18	
დწ-2	483,1	11,2	42	
სქ	63.3	1,4	34	

დაკავებულობა	საშხეფი სისტემის გარეშე (მ)	საშხეფი სისტემით (მ)
სწ-2	90	120
სქ	60	90
დწ-1	დაუშვებელია	60

A2

A116

სათაური

12 სართულის გეგმა

NS Studio
0179 ბაზალეთის ქუჩა 3
ქ. თბილისი, საქართველო.
Tel: 593 27 88 58
info@nsstudio.ge

პროექტი
ქალაქ თბილისი, კონსტანტინე ჩაჩავას ქუჩა #7, მრავალპროფილური სამედიცინო დაწესებულება

6/2/2026 9:16:07 AM

Cad Dwg File:

ლუკა ჩაგანავა
ნინო ჭანტურია
დავით ბალავაძე
ანასტასია დომბროვსკაია

NS Studio

A117 | 13 სართულის გეგმა
1:200 | ძირითადი გეგმები

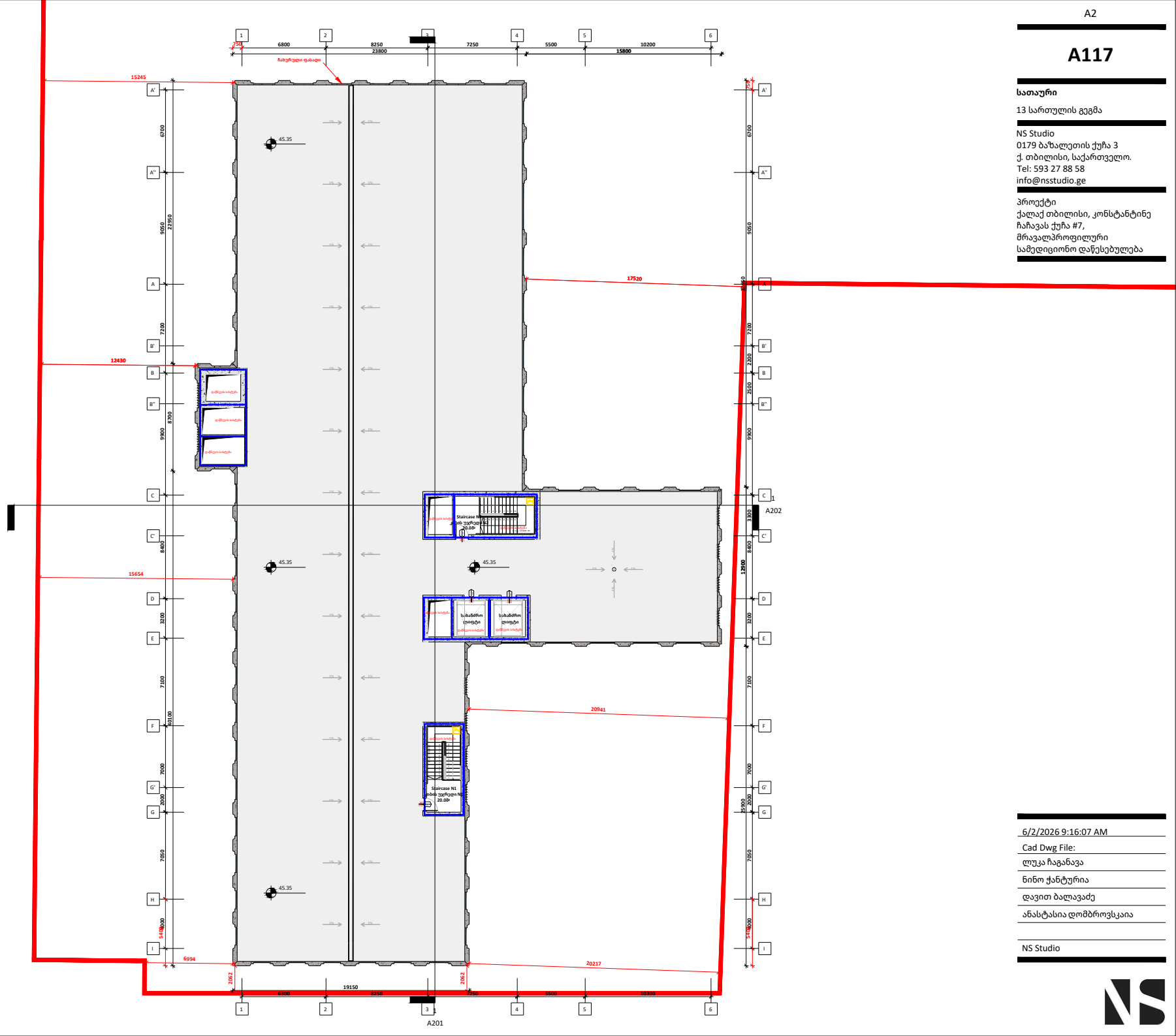

A2

A117

სათაური

13 სართულის გეგმა

NS Studio
0179 ბაზალეთის ქუჩა 3
ქ. თბილისი, საქართველო.
Tel: 593 27 88 58
info@nsstudio.ge

პროექტი
ქალაქ თბილისი, კონსტანტინე ჩაჩავას ქუჩა #7, მრავალპროფილური სამედიცინო დაწესებულება

6/2/2026 9:16:07 AM

Cad Dwg File:

ლუკა ჩაგანავა

ნინო ჭანტურია

დავით ბალავაძე

ანასტასია დომბროვსკაია

NS Studio

A118 | სახურავის გეგმა
1:200 | ძირითადი გეგმები

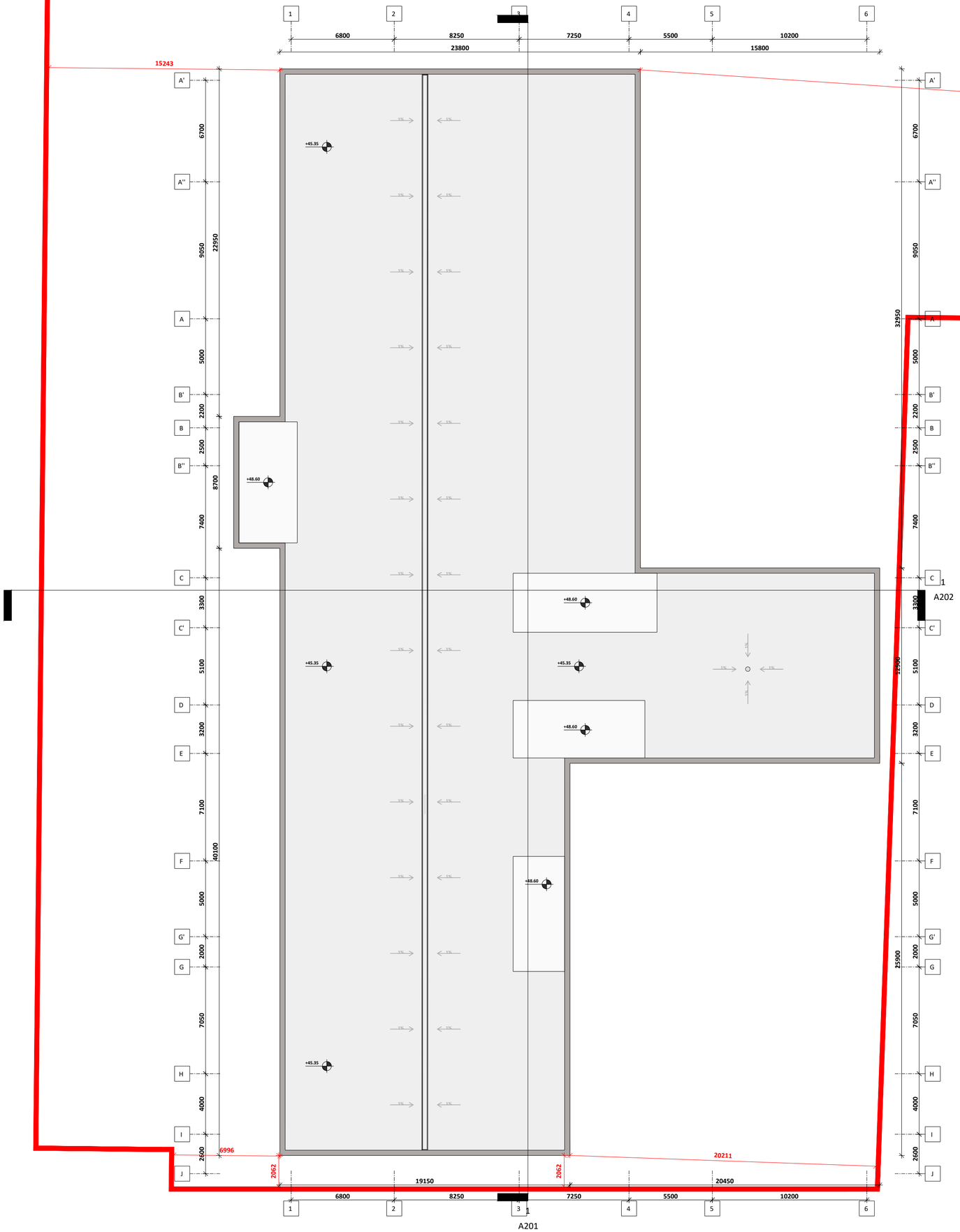

A2

A118

სათაური

სახურავის გეგმა

NS Studio
0179 ბაზალეთის ქუჩა 3
ქ. თბილისი, საქართველო.
Tel: 593 27 88 58
info@nsstudio.ge

პროექტი
ქალაქ თბილისი, კონსტანტინე ჩაჩავას ქუჩა #7, მრავალპროფილური სამედიცინო დაწესებულება

6/2/2026 9:16:07 AM

Cad Dwg File:

ლუკა ჩაგანავა

ნინო ჭანტურია

დავით ბალავაძე

ანასტასია დომბროვსკაია

NS Studio