ჭრილი A-A

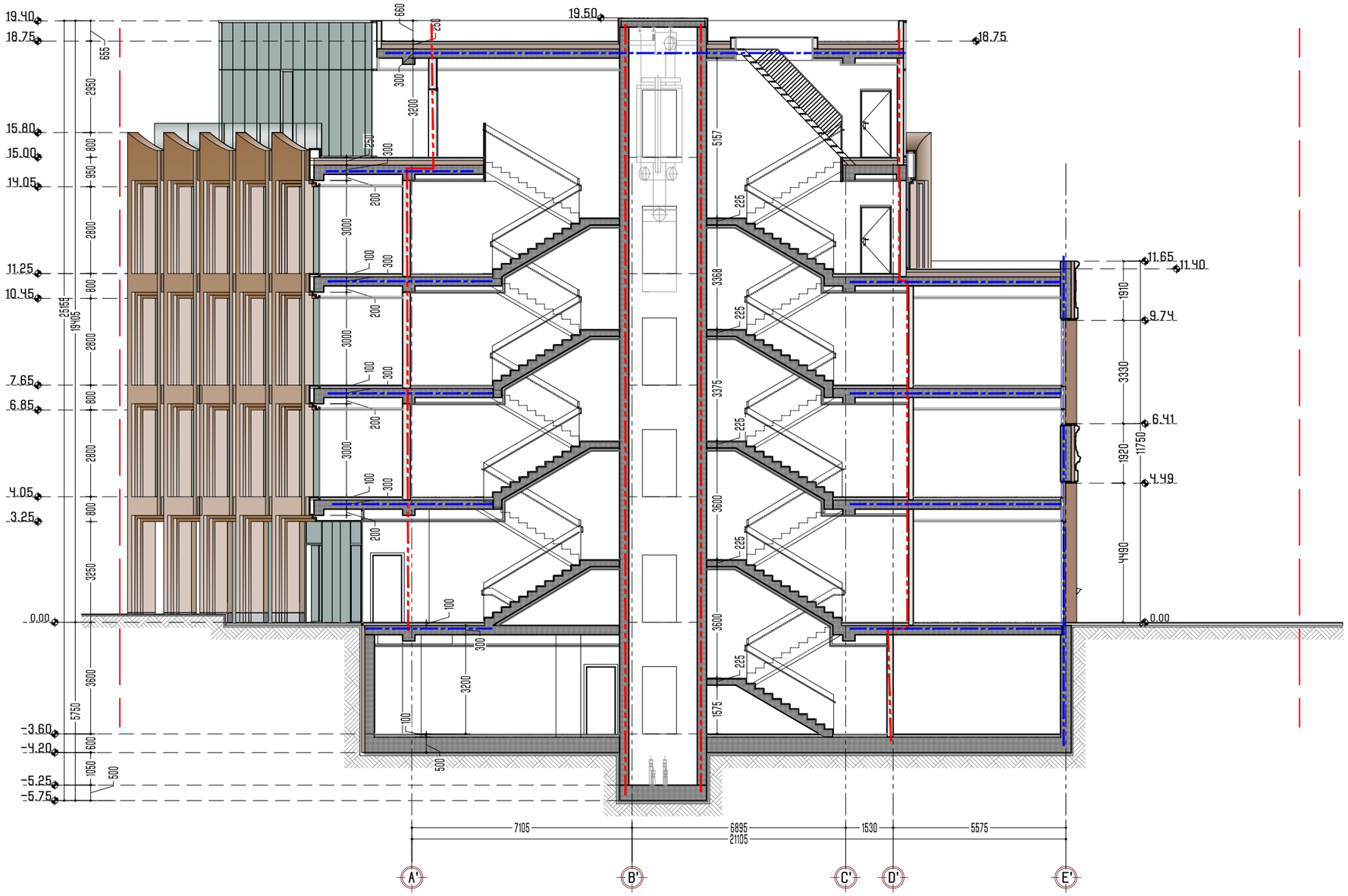

SURGULA STUDIO

ARCHITECTURE INTERIOR DESIGN

www.surgula.com
info@surgula.com
Tbilisi l.pasteur str.#5

ავტორი	ზ.სურგულაძე
ავტორი	დ.მახარობლიძე
დაამუშავა	ნ.კუტალაძე

ფურცლის დასახელება	ჭრილი A-A
პროექტი	_____
მასშტაბი	1:150
თარიღი	02.04.2026
რევიზია	

ობიექტის მისამართი	ქ.თბილისში პ. აფხაზის ქუჩა №5
ინფორმაცია დამკვეთზე	_____
კონტრაქტი	568996060
კონტრაქტი	_____
ელ.ფოსტა	INFO@SURGULA.COM

გაფრთხილება!
პროექტი წარმოადგენს SURGULA-ს საკუთრებას.მისი ნებისმიერი ფორმით(მთლიანად,ან ნაწილობრივ) გამრავლება,ან კოპირება SURGULA-ს ნებართვის გარეშე იკრძალება.ნახაზი გამიზნულია მხოლოდ კონტრაქტორებისთვის არქიტექტურული ინფორმაციის მისაღებად, და მისი გამოყენება არ შეიძლება სხვა პროექტში.ზომები უნდა გადამოწმდეს სამშენებლო მოედანზე კონტრაქტორის მიერ.

შენიშვნა!

ფორმატი	A3
ფურცელი	

ჭრილი B-B



SURGULA STUDIO
ARCHITECTURE INTERIOR DESIGN
www.surgula.com
info@surgula.com
Tbilisi l.pasteur str.#5

ავტორი	ზ.სურგულაძე
ავტორი	დ.მახარობლიძე
დაამუშავა	ნ.კუტალაძე

ფურცლის დასახელება	ჭრილი B-B
პროექტი	1:150
მასშტაბი	
თარიღი	02.04.2026
რევიზია	

ობიექტის მისამართი	ქ.თბილისში პ. აფხაზის ქუჩა №5
ინფორმაცია დამკვეთზე	_____
კონტრაქტი	568996060
კონტრაქტი	_____
ელ.ფოსტა	INFO@SURGULA.COM

გაფრთხილება!
პროექტი წარმოადგენს SURGULA-ს საკუთრებას.მისი ნებისმიერი ფორმით(მთლიანად,ან ნაწილობრივ) გამრავლება,ან კოპირება SURGULA-ს ნებართვის გარეშე იკრძალება.ნახაზი გამიზნულია მხოლოდ კონტრაქტორებისთვის არქიტექტურული ინფორმაციის მისაღებად, და მისი გამოყენება არ შეიძლება სხვა პროექტში.ზომები უნდა გადამოწმდეს სამშენებლო მოედანზე კონტრაქტორის მიერ.

შენიშვნა!

ფორმატი	A3
ფურცელი	

ჭრილი C-C

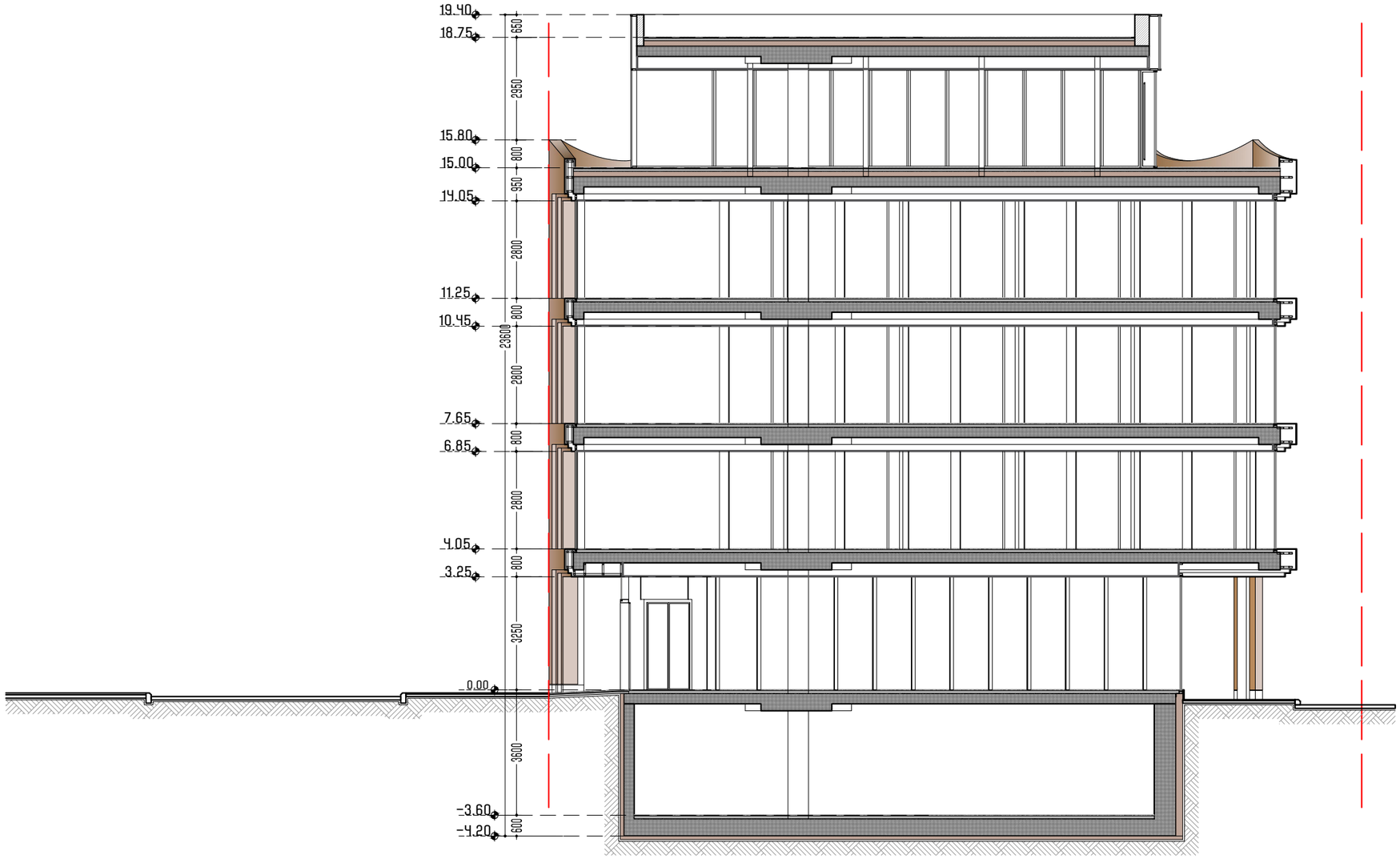

SURGULA STUDIO
ARCHITECTURE INTERIOR DESIGN
www.surgula.com
info@surgula.com
Tbilisi l.pasteur str.#5

ავტორი	ზ.სურგულაძე
ავტორი	დ.მახარობლიძე
დაკამუშავა	ნ.კუტალაძე

ფურცლის დასახელება	ჭრილი C-C
პროექტი	_____
მასშტაბი	1:150
თარიღი	02.04.2026
რევიზია	

ობიექტის მისამართი	ქ.თბილისში პ. აფხაზის ქუჩა №5
ინფორმაცია დამკვეთზე	_____
კონტრაქტი	568996060
კონტრაქტი	_____
ელ.ფოსტა	INFO@SURGULA.COM

გაფრთხილება!
პროექტი წარმოადგენს SURGULA-ს საკუთრებას.მისი ნებისმიერი ფორმით(მთლიანად,ან ნაწილობრივ) გამრავლება,ან კოპირება SURGULA-ს ნებართვის გარეშე იკრძალება.ნახაზი გამიზნულია მხოლოდ კონტრაქტორებისთვის არქიტექტურული ინფორმაციის მისაღებად, და მისი გამოყენება არ შეიძლება სხვა პროექტში.ზომები უნდა გადამოწმდეს სამშენებლო მოედანზე კონტრაქტორის მიერ.

შენიშვნა!

ფორმატი	A3
ფურცელი	

კედლებისა და სახურავის ფრაგმენტის ჭრილი ენერგოეფექტურობის დეკლარაციის შესაბამისად

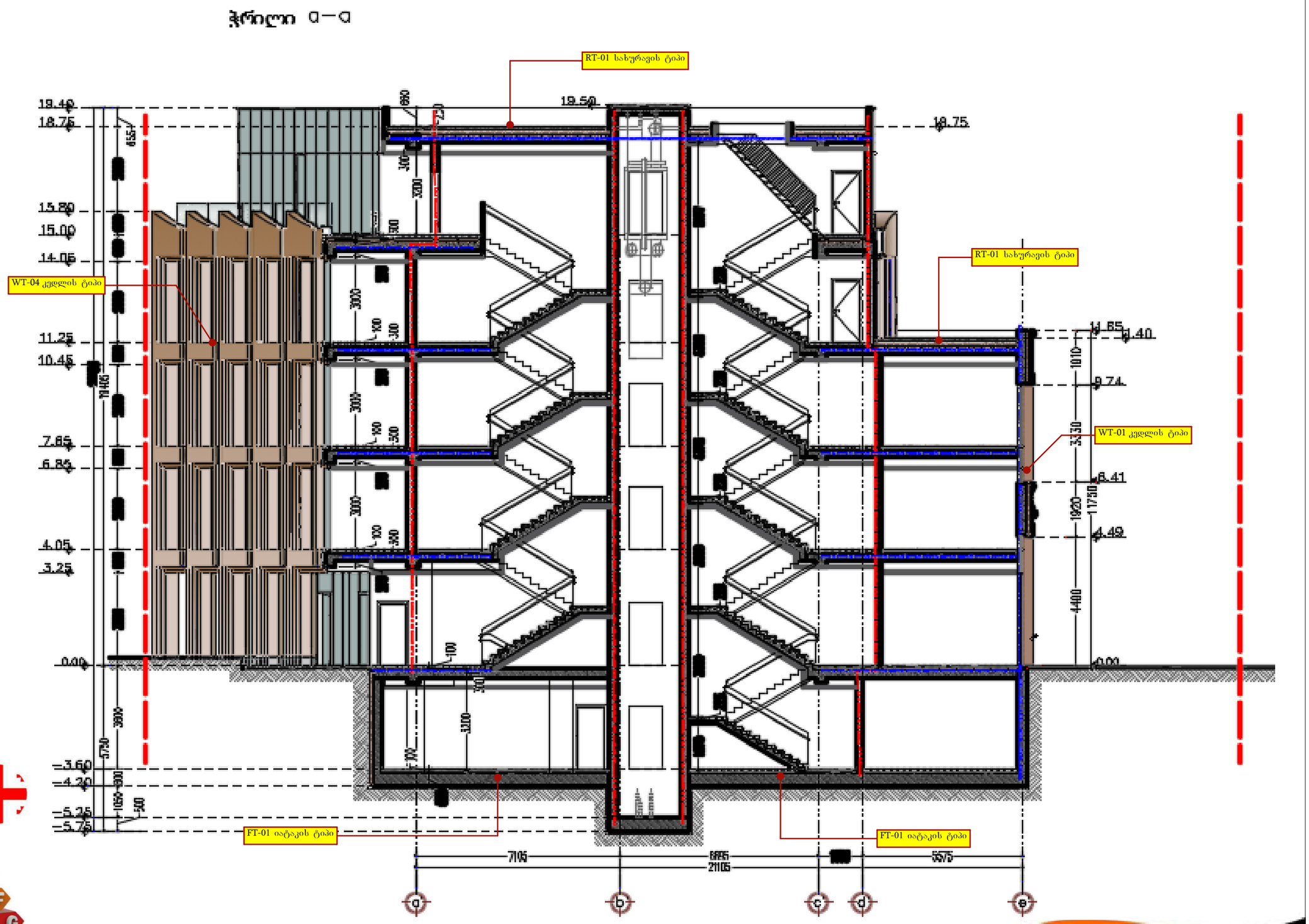

შპს „ტოპ" დიზაინი • ნოდარ ბოხუას №2 • ტელ: (+99 599) 217707 • ელ.ფოსტა: <ltdtop@gmail.com>

TOP Design

კვანძები და დეტალები ასახული ენერგო ეფექტურობის დეკლარაციის მიხედვით

WT-01 კედლის ტიპი

მოთ	მასალა	სისქე
1	რკინაბეტონი	35,0
2	მინერალური ბამბა (MW)	10,0
3	კირ-ცემენტის ფითხი/ბათქაში	5,0

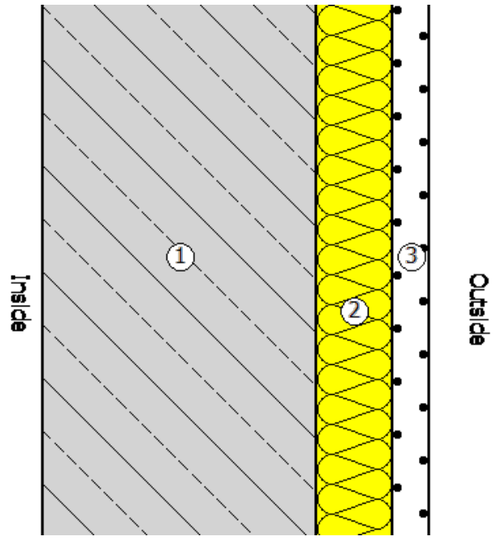

WT-04 კედლის ტიპი

მოთ	მასალა	სისქე
1	თაბაშირ-მუყაოს ფილა ცელულოზის ბოჭკოების	1,3
2	მინერალური ბამბა (MW)	9,0
3	ჰაერი	1,0
4	პლასტმასი	1,3

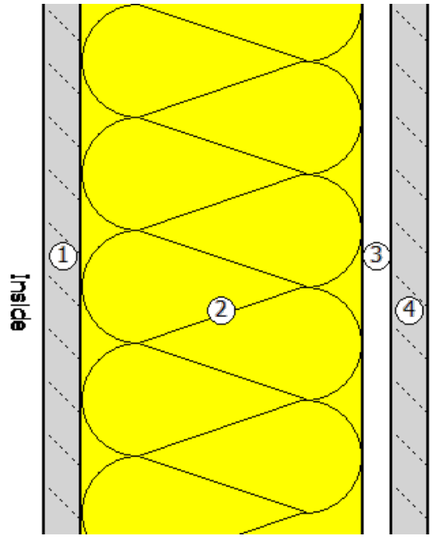

WT-03 კედლის ტიპი

მოთ	მასალა	სისქე
1	რკინაბეტონი	25,0
2	ჰაერი	280,0
3	რკინაბეტონი	35,0

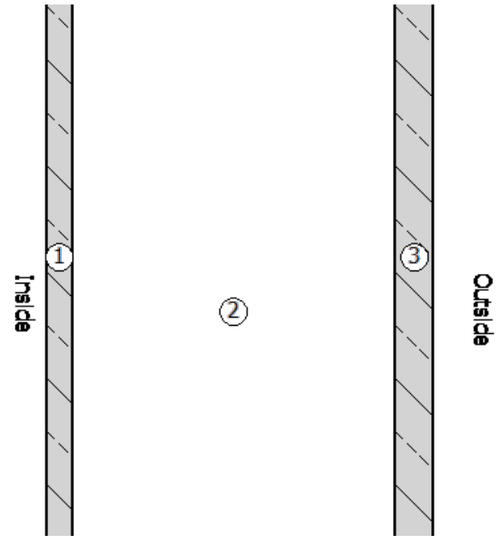

შპს „ტოპ" დიზაინი • ნოდარ ბოხუას №2 • ტელ: (+99 599) 217707 • ელ.ფოსტა: <ltdtop@gmail.com>

კვანძები და დეტალები ასახული ენერგო ეფექტურობის დეკლარაციის მიხედვით

WT-02 კედლის ტიპი

მოთ	მასალა	სისქე
1	რკინაბეტონი	35,0
2	ბიტუმიანი ზოლები მინის ბოჭკოვანი ქსოვილები	1,0
3	გაფართოებული პოლისტირონი (EPS)	10,0

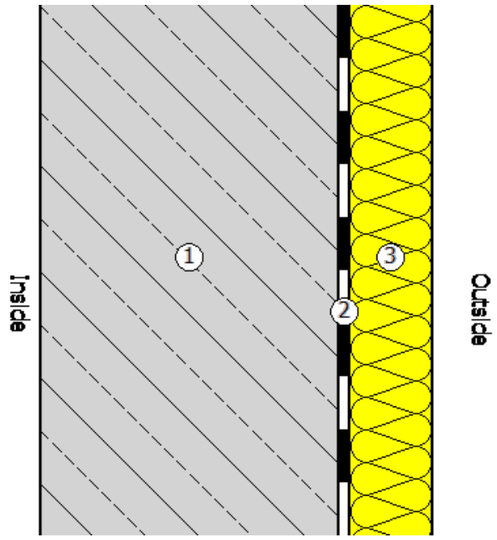

FT-01 იატაკი ბალასტზე

მოთ	მასალა	სისქე
1	ცემენტით მოჭიმვა	7,5
2	რკინაბეტონი	50,0
3	ქვიშა, ხრეში, დამსხვრეული ქვა	200,0

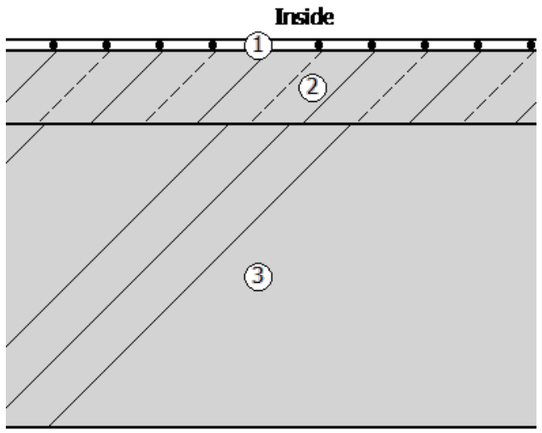

RT-01 სახურავი

მოთ	მასალა	სისქე
1	რკინაბეტონი	30,0
2	ექსტრუდირებული პოლისტირონის ქაფი (XPS)	5,0
3	ცემენტით მოჭიმვა	5,0
4	ბიტუმიანი ზოლები მინის ბოჭკოვანი ქსოვილები	1,0
5	ცემენტით მოჭიმვა	5,0

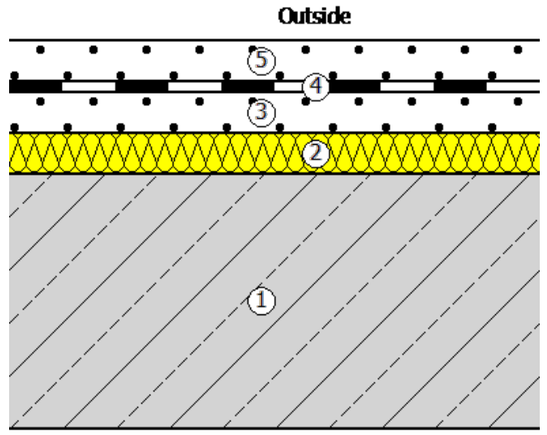

შპს „ტოპ" დიზაინი • ნოდარ ბოხუას №2 • ტელ: (+99 599) 217707 • ელ.ფოსტა: <ltdtop@gmail.com>