საპროექტო კედლები მოეწყობა კნაუფის ორმაგი თაბაშირმუყაოს ცეცხლგამძლე თაბაშირმუყაოს ფილებისა და ცეცხლგამძლე-ტენმდეგი თაბაშირმუყაოს ფილებისაგან ლითონის კარკასზე . ხმა იზოლაციისთვის შუაში ჩალაგდება 7 სმ. სისქის ქვა ბამბა. დაიშპაკლება და შეიღებება ღია ჩალის ფრად.

6. სამზარეულო - 8.36 მ^2

ფოტომონტაჟი





7. ჰოლი - 12.80 მ^2



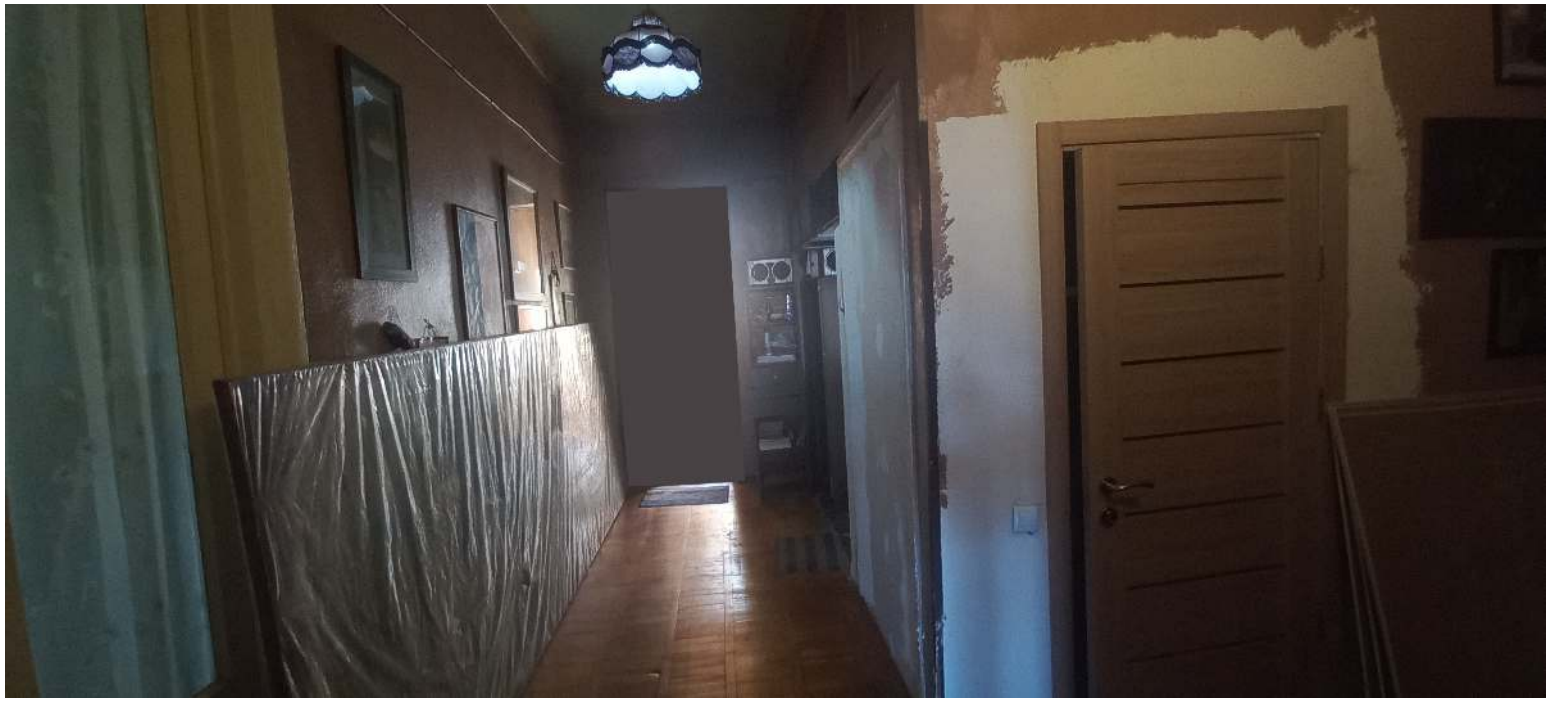

ფოტომონტაჟი

7. ჰოლი - 12.80 მ^2

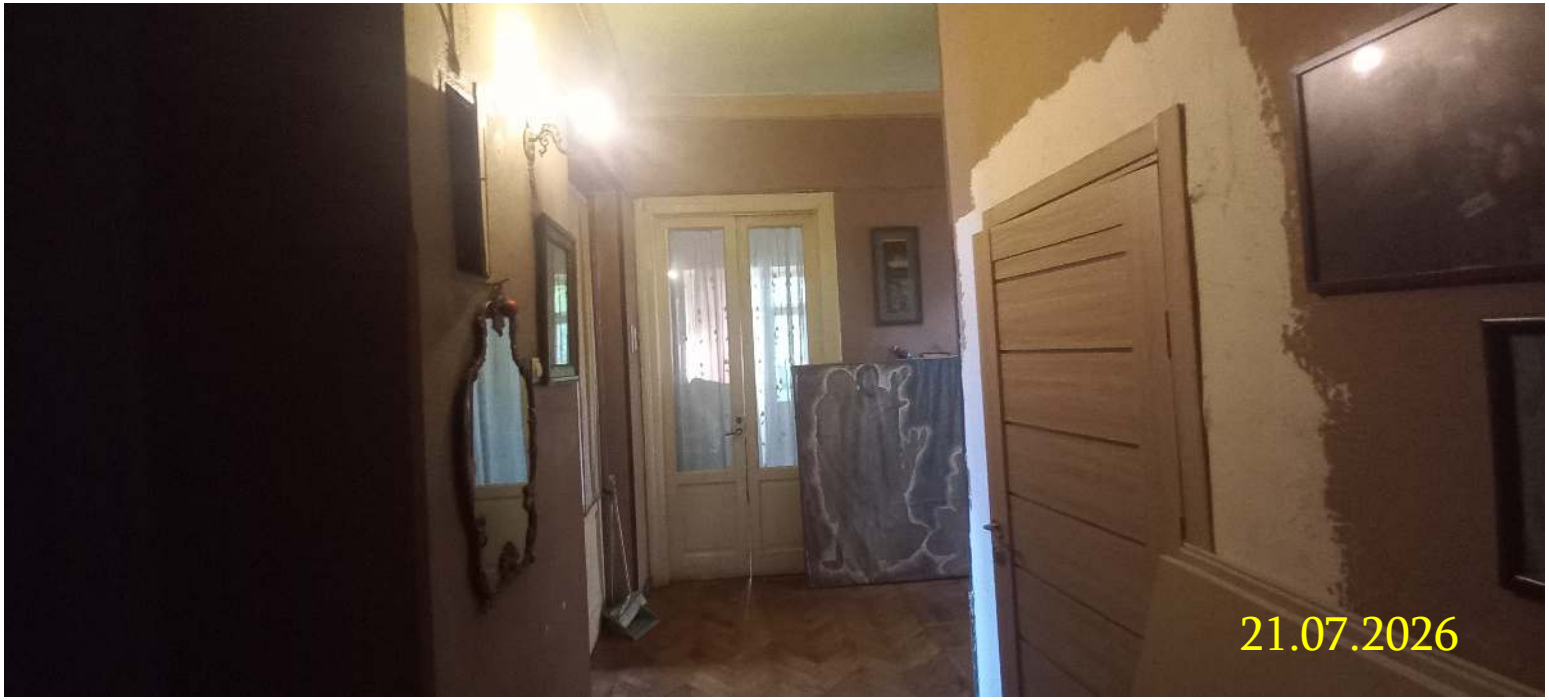

ფოტომონტაჟი

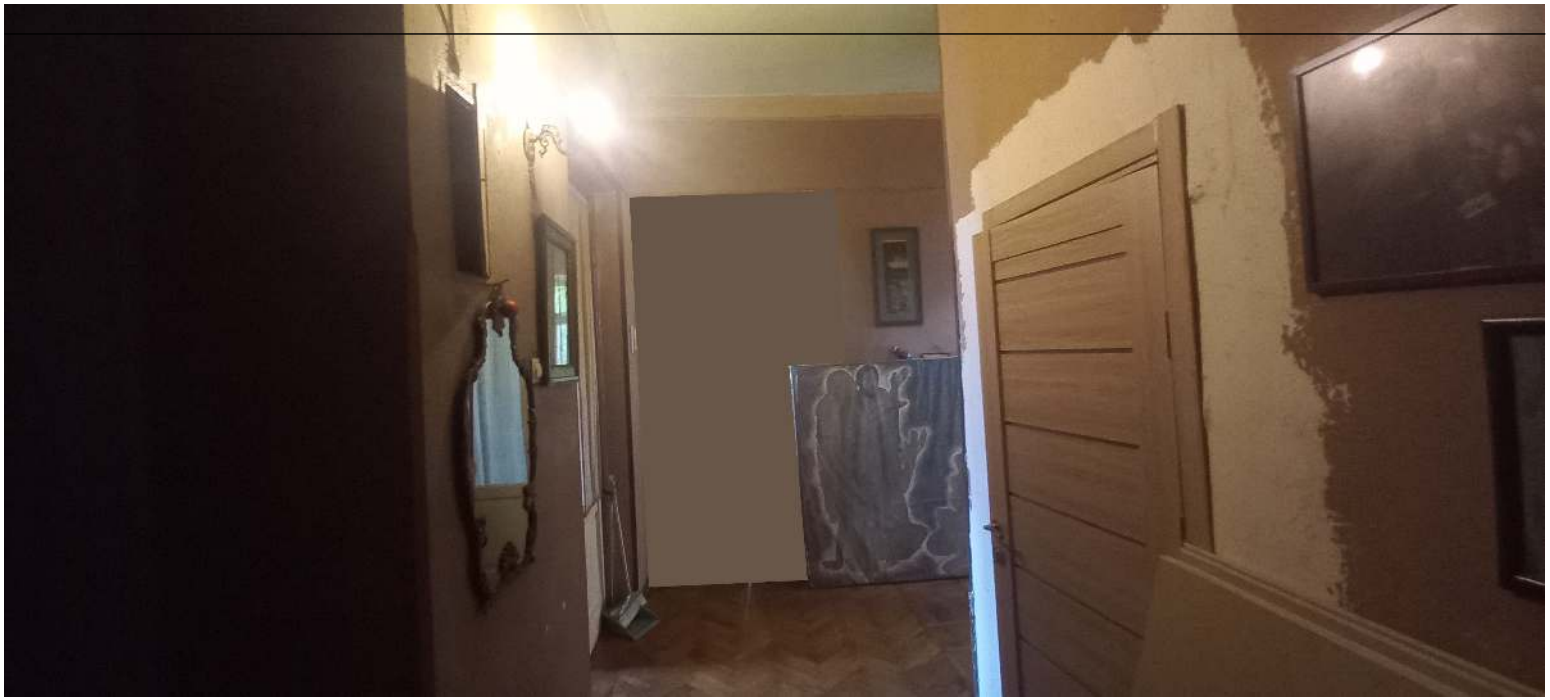

საძინებელი

4. - 18.21 მ^2



ფოტომონტაჟი

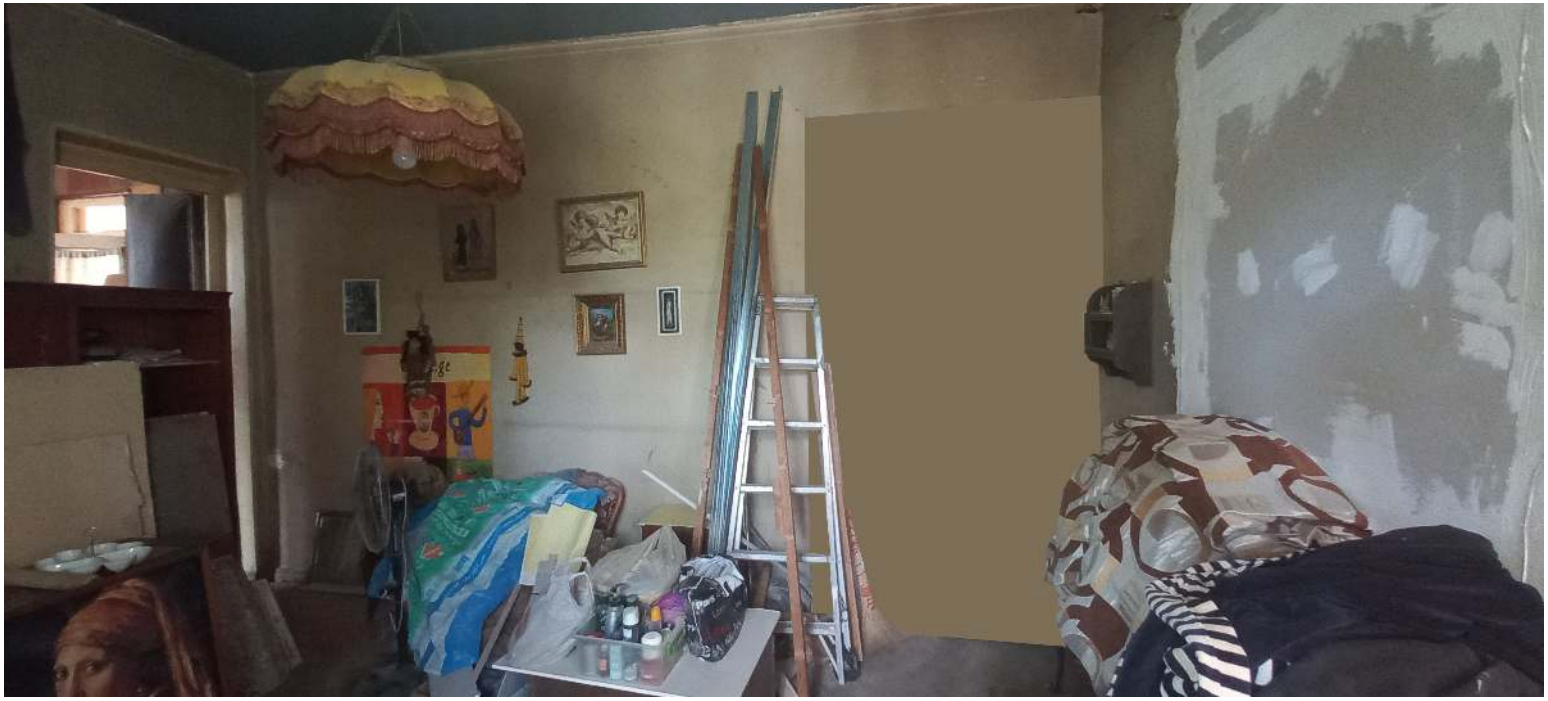

6. სამზარეულო - 8.36 მ^2

ბ-ბინა 3-სან. კვანძის და 4-სამზარეულოს შორის მოეწყობა ორმაგი კნაუფის თაბაშირმუყაოს ფილებით ლითონის კარკასზე. დაიშპაკლება და შეიღებება ღია ჩალის ფრად.



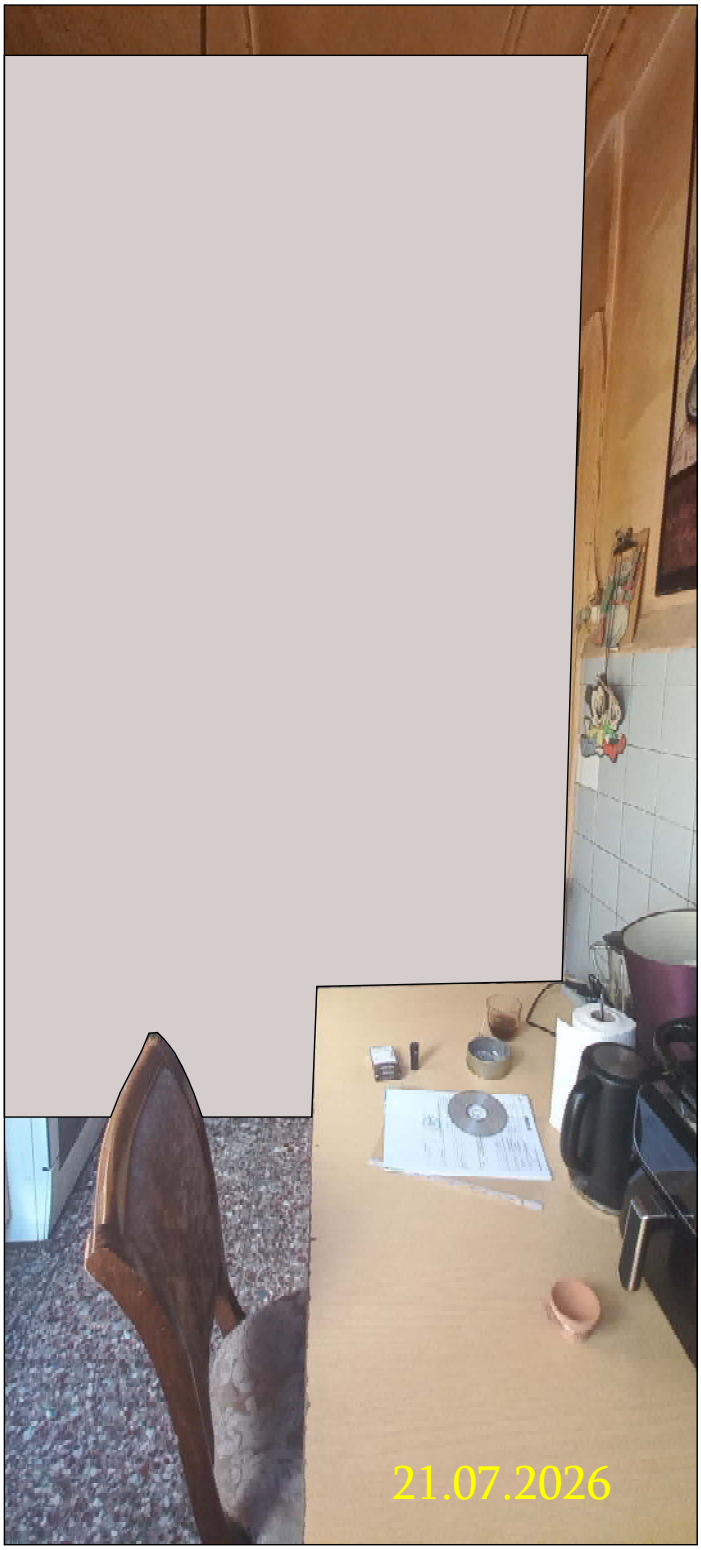

5. საძინებელი - 12.20 მ²

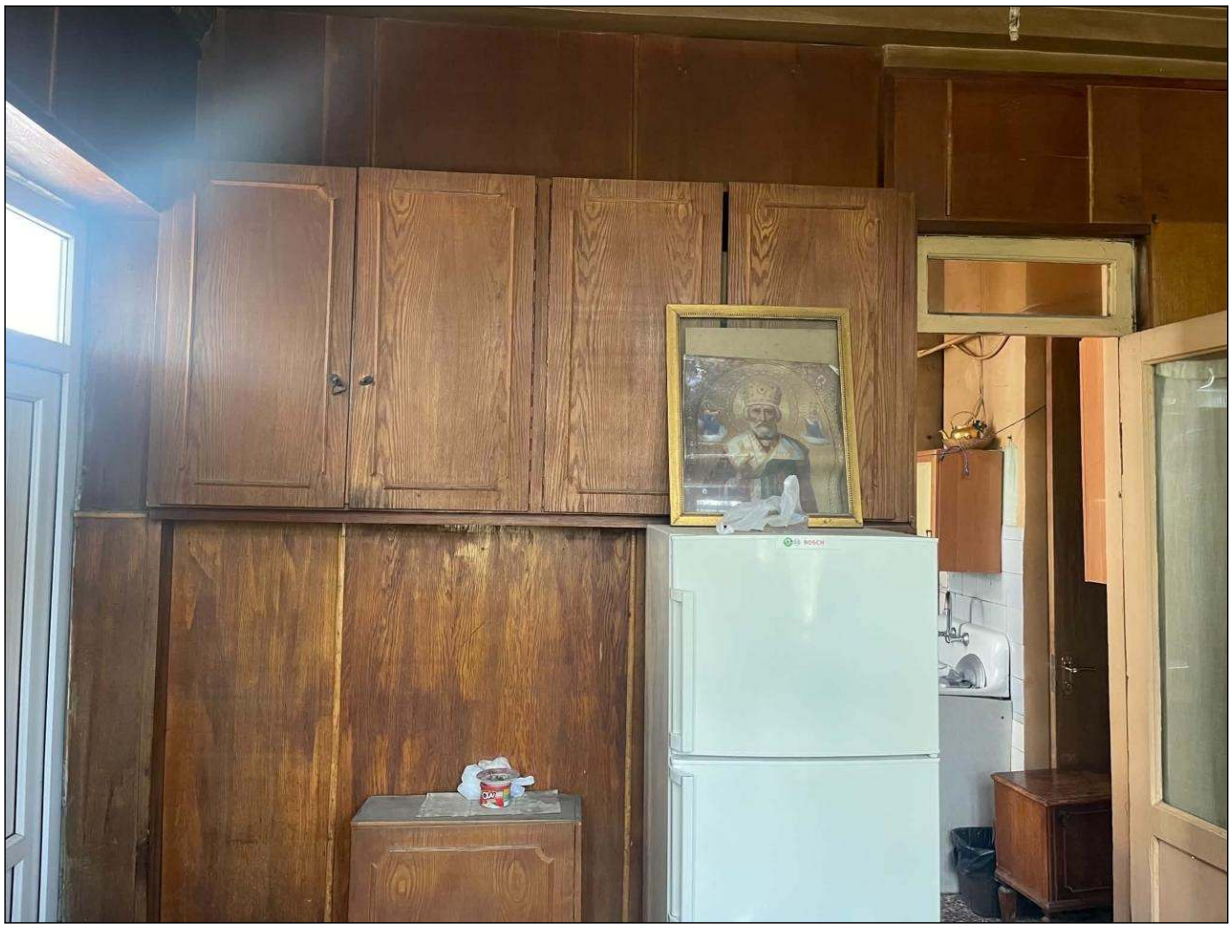

ბ-ბინა 1-ჰოლიდან 3-სამზარეულოში და 4-სან.კვანძში მოეწყობა კარები. კედელი დაიშპაკლება და შეიღებება ღია ჩალის ფრად.



საერთო აივანი

1. საერთო ოთახი - 28.60 მ²
4. საძინებელი - 18.21 მ²



საერთო აივანის გამიჯვნა
სატიხრე ბლოკით 40X20X10
შელესება და შეიღებება ღია ნაცრის ფრად

