

დენდროლოგიური პროექტი
ს.კ. 01.10.06.005.014

ქ.თბილისი, დავით აღმაშენებლის ხეივანი #200,

2025 წელი

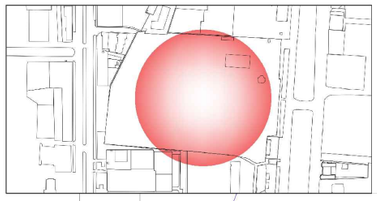

ქალაქი თბილისი, დავით აღმაშენებლის ხეივანი №200 ს/კ 01.10.06.005.007, ს/კ 01.10.06.005.013, ს/კ 01.10.06.005.014, ს/კ 01.10.06.005.015

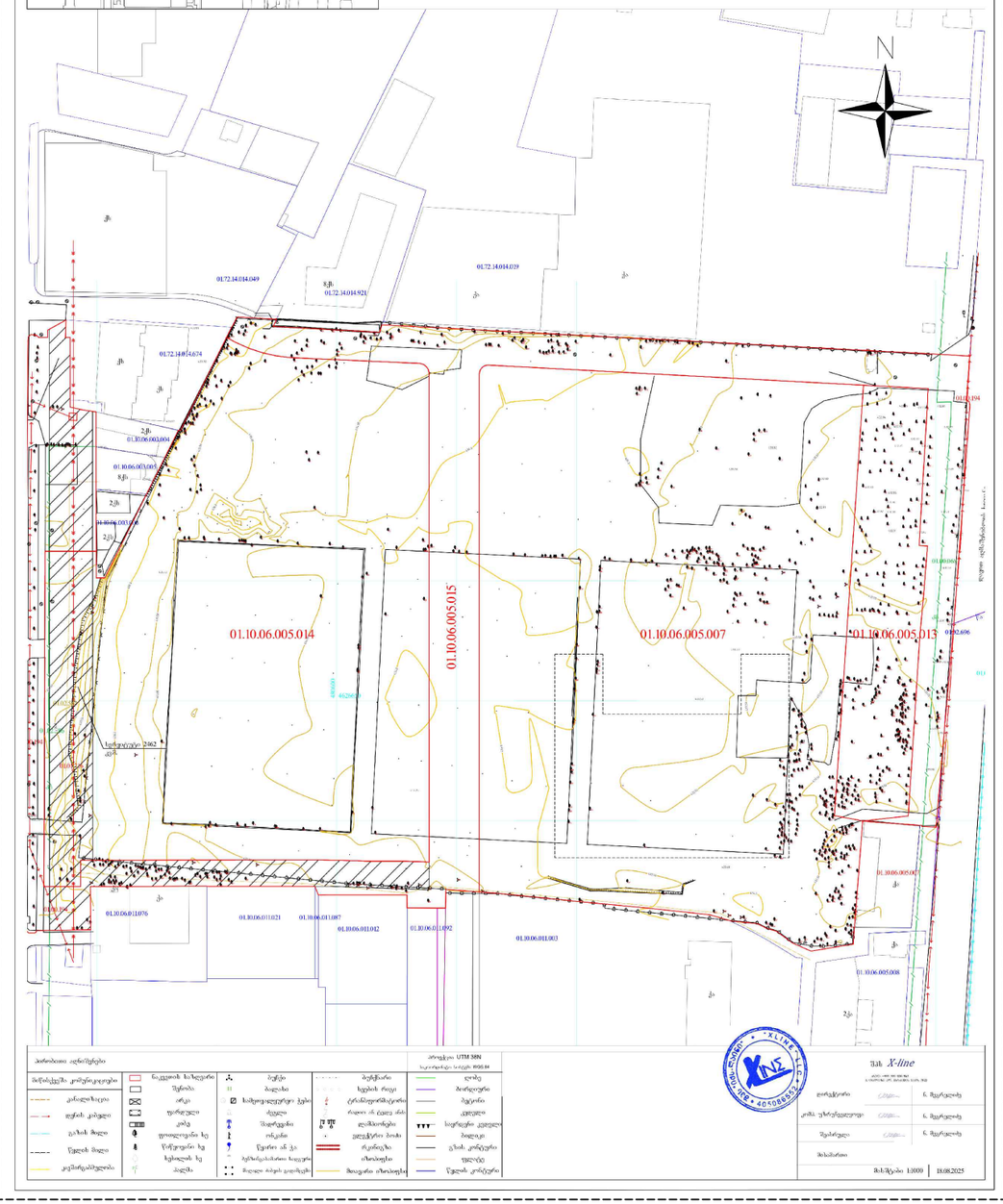

შემსრულებელი:
შოთა ფიფია
პ/ნ 62002003802
ხელმოწერა

დამკვეთი:
შპს "ქეფითალ სითი გრუფ ინვესთ" - ს/კ 405578520
დირექტორი თემურ გიგნაძე პ/ნ - 01014000413

დენდროლოგიური პროექტი მიწის ნაკვეთისთვის ს.კ. 01.10.06.005.014

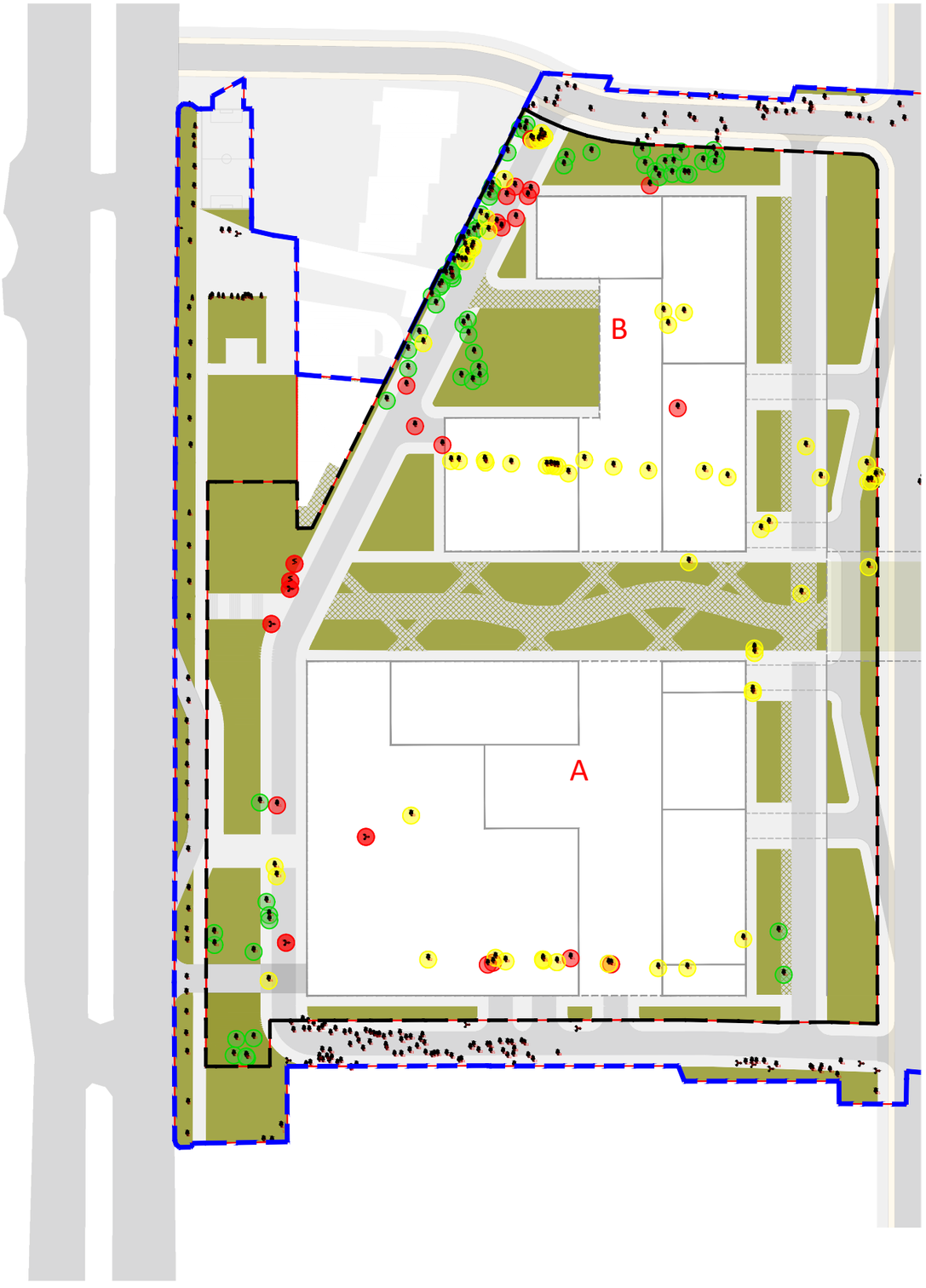

მიწის ნაკვეთი (ს.კ.01.10.06.005.014) შეადგენს 29 641 მ²-ს და აქ თავს იყრის **155** ხე-მცენარე. არსებული ხეებიდან მოიჭრება **24**, გადაირგვება **61** ხოლო უცვლელი დარჩება **70**. მოჭრილი ხე-ნარგავების საკომპენსაციოდ დაირგვება სხვა ჯანსაღი მცენარეები.
იხილეთ მოსაჭრელი და გადასარგავი ხეების ცხრილი.

მიწის ნაკვეთის გამწვანებული ფართობი (კ3) შეადგენს 8892,3 მ²-ს. შესაბამისად ხე-მცენარეების სავალდებულო რაოდენობა შეადგენს 8892,3/(20-25 მ²)=**404** ც.
არსებული და გადარგული ხე-მცენარეების რაოდენობაა **131** ც.
შესაბამისად მიწის ნაკვეთზე საპროექტოდ დაგეგმილია 404-131=**273** ხე-მცენარის დარგვა.

შენიშვნა:

1. მცენარეები შერჩეულია კლიმატური, ნიადაგრობივი, დეკორატიული და ურბანული პირობების გათვალისწინებით.
2. მცენარეთა ჩარგვისას დაცულ იქნას აგროტექნიკის ნორმები, მცენარეები ჩაირგას კომით, არასავეგეტაციო პერიოდებში.
3. უზრუნველყოფილ იქნას მცენარეების მორწყვა მთელი სავეგეტაციო პერიოდის განმავლობაში.
4. გამწვანების პროექტი დასრულდეს მშენებლობის დასრულებიდან ერთი სამი განმავლობაში

საპროექტო ხეების განაწილების ცხრილი

ნაკვეთი	ზონა	ფართობი (მ²)	კ-3 (მ²)	დასარგავი ხე მცენარეების რაოდენობა 273 ც.		
				იფანი	ჰიმალაის კედარი	მინდვრის ნეკერჩხალი
#1	სსზ-2	29641	8892,3	91	91	91
ჯამი			8892,3			

სამუშაოთა მოცულობა

N	სამუშაოს დასახელება	განზომილება	რაოდენობა	შენიშვნა
1	ადგილების მომზადება ხეების დსარგავად 50% ნოყიერი მიწის ნაზავის დამატებით ორმოებში. (ორმოს ზომა 0.8X0.8X0.8)	ცალი	273	3.5 მ3 მიწის ნაზავი
2	ფოთლოვანი / წიწვოვანი ხეების დარგვა	ცალი	273	
3	15 სმ სისქის ნოყიერი მიწის ნაზავის შეტანა და გაშლა ჩვეულებრივი გაზონის მოსაწყობად 328 მ2 / ფართობზე	კუბური მეტრი	1333,8	
4	ჩვეულებრივი გაზონის მოწყობა	კვ.მ	8892,3	
5	საფეხმავლო ბილიკზე გამწვანებული ქვაფენილის მოწყობა	კვ.მ	273	
6	ახალადჩარგული ხეების ფორმირება (გაკრეჭა)	ცალი	273	
7	ხეების დამაგრება ქარისგან დასაცავად	ცალი	273	
8	ახლადჩარგული მცენარეების და გაზონის მორწყვა	მთელი გამწვანებული ტერიტორია		

ქალაქ თბილისის მუნიციპალიტეტის ლანდშაფტისა და კლიმატისათვის შესაბამისი
ხე-მცენარეების სახეობების სია (პრიორიტეტული ხეების სია)

დასახელება/რაოდენობა	ზომა	პერიოდი	ტიპი	ფოტოსურათი
მინდვრის ნეკერჩხალი Acer campestre	20 სმ.-დან 3-5.5 მ-მდე	5-10 წელი	გვალგამძლე სწრაფად მზარდი	
იფანი გრძელფოთოლა Fraxinus angustifolia	20 სმ.-დან 3-5.5 მ-მდე	5-10 წელი	გვალგამძლე სწრაფად მზარდი	
ჰიმალაის კედარი Cedrus deodora	20 სმ.-დან 3-5.5 მ-მდე	5-10 წელი	გვალგამძლე სწრაფად მზარდი	

ექსპლიკაცია:

- საპროექტო საკადასტრო საზღვრები
- გამწვანებული ტერიტორია
- დასარგავად შეზღუდული ტერიტორია
- საინჟინრო შეზღუდვების დაფარვის ზონა
- არსებული ხე-მცენარეები
- გადასარგავი ხე-მცენარეები
- მოსაჭრელი ხე-მცენარეები

შემსრულებელი:
შოთა ფიფია
პ/ნ 62002003802
ხელმოწერა

დამკვეთი:
შპს "ქეფითალ სითი გრუფ ინვესთ" - ს/კ 405578520
დირექტორი თემურ გიგნაძე პ/ნ - 01014000413

დენდროლოგიური პროექტი მიწის ნაკვეთისთვის ს.კ. 01.10.06.005.014

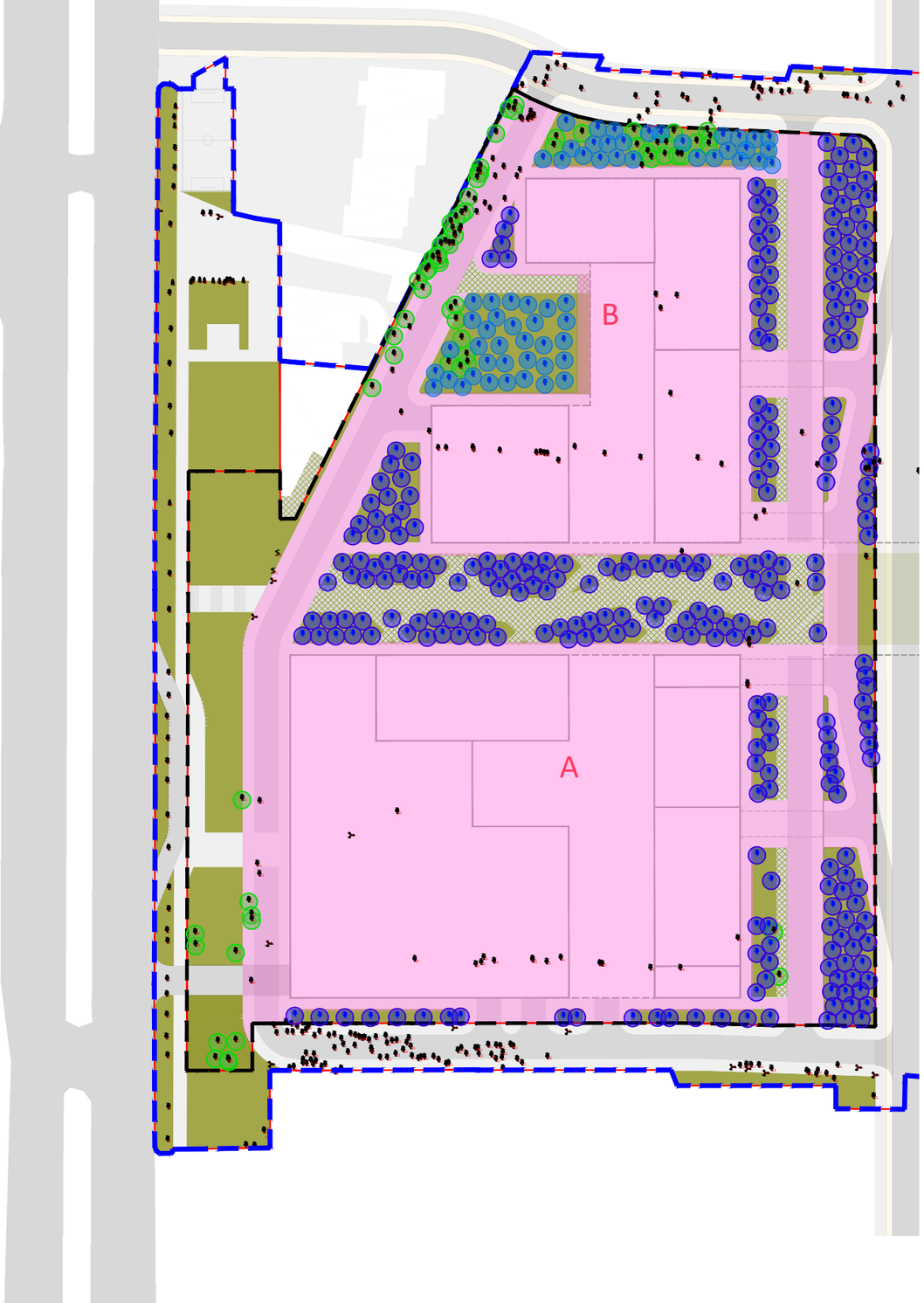

მიწის ნაკვეთი (ს.კ.01.10.06.005.014) შეადგენს 29 641 მ²-ს და აქ თავს იყრის **155** ხე-მცენარე. არსებული ხეებიდან მოიჭრება **24**, გადაირგვება **61** ხოლო უცვლელი დარჩება **70**. მოჭრილი ხე-ნარგავების საკომპენსაციოდ დაირგვება სხვა ჯანსაღი მცენარეები.
იხილეთ მოსაჭრელი და გადასარგავი ხეების ცხრილი.

მიწის ნაკვეთის გამწვანებული ფართობი (კ3) შეადგენს 8892,3 მ²-ს. შესაბამისად ხე-მცენარეების სავალდებულო რაოდენობა შეადგენს 8892,3/(20-25 მ²)=**404** ც.
არსებული და გადარგული ხე-მცენარეების რაოდენობაა **131** ც.
შესაბამისად მიწის ნაკვეთზე საპროექტოდ დაგეგმილია 404-131=**273** ხე-მცენარის დარგვა.

შენიშვნა:

1. მცენარეები შერჩეულია კლიმატური, ნიადაგრობივი, დეკორატიული და ურბანული პირობების გათვალისწინებით.
2. მცენარეთა ჩარგვისას დაცულ იქნას აგროტექნიკის ნორმები, მცენარეები ჩაირგას კომით, არასავეგეტაციო პერიოდებში.
3. უზრუნველყოფილ იქნას მცენარეების მორწყვა მთელი სავეგეტაციო პერიოდის განმავლობაში.
4. გამწვანების პროექტი დასრულდეს მშენებლობის დასრულებიდან ერთი სამი განმავლობაში

საპროექტო ხეების განაწილების ცხრილი						
ნაკვეთი	ზონა	ფართობი (მ²)	კ-3 (მ²)	დასარგავი ხე მცენარეების რაოდენობა 273 ც.		
				იფანი	ჰიმალაის კედარი	მინდვრის ნეკერჩხალი
#1	სსზ-2	29641	8892,3	91	91	91
ჯამი			8892,3			

სამუშაოთა მოცულობა				
N	სამუშაოს დასახელება	განზომილება	რაოდენობა	შენიშვნა
1	ადგილების მომზადება ხეების დსარგავად 50% ნოყიერი მიწის ნაზავის დამატებით ორმოებში. (ორმოს ზომა 0.8X0.8X0.8)	ცალი	273	3.5 მ3 მიწის ნაზავი
2	ფოთლოვანი / წიწვოვანი ხეების დარგვა	ცალი	273	
3	15 სმ სისქის ნოყიერი მიწის ნაზავის შეტანა და გაშლა ჩვეულებრივი გაზონის მოსაწყობად 328 მ2 / ფართობზე	კუბური მეტრი	1333,8	
4	ჩვეულებრივი გაზონის მოწყობა	კვ.მ	8892,3	
5	საფეხმავლო ბილიკზე გამწვანებული ქვაფენილის მოწყობა	კვ.მ	273	
6	ახალადჩარგული ხეების ფორმირება (გაკრეჭა)	ცალი	273	
7	ხეების დამაგრება ქარისგან დასაცავად	ცალი	273	
8	ახლადჩარგული მცენარეების და გაზონის მორწყვა	მთელი გამწვანებული ტერიტორია		

ქალაქ თბილისის მუნიციპალიტეტის ლანდშაფტისა და კლიმატისათვის შესაბამისი
ხე-მცენარეების სახეობების სია (პრიორიტეტული ხეების სია)

დასახელება/რაოდენობა	ზომა	პერიოდი	ტიპი	ფოტოსურათი
მინდვრის ნეკერჩხალი Acer campestre	20 სმ.-დან 3-5.5 მ-მდე	5-10 წელი	გვალგამძლე სწრაფად მზარდი	
იფანი გრძელფოთოლა Fraxinus angustifolia	20 სმ.-დან 3-5.5 მ-მდე	5-10 წელი	გვალგამძლე სწრაფად მზარდი	
ჰიმალაის კედარი Cedrus deodora	20 სმ.-დან 3-5.5 მ-მდე	5-10 წელი	გვალგამძლე სწრაფად მზარდი	

ექსპლიკაცია:

- საპროექტო საკადასტრო საზღვრები
- გამწვანებული ტერიტორია
- დასარგავად შეზღუდული ტერიტორია
- საინჟინრო შეზღუდვების დაფარვის ზონა
- არსებული ხე-მცენარეები
- გადარგული ხე-მცენარეები
- დასარგავი ხე-მცენარეები

შემსრულებელი:
შოთა ფიფია
პ/ნ 62002003802
ხელმოწერა

დამკვეთი:
შპს "ქეფითალ სითი გრუფ ინვესთ" - ს/კ 405578520
დირექტორი თემურ გიგნაძე პ/ნ - 01014000413

დენდროლოგიური პროექტის საინფორმაციო დაფა

დამკვეთი:

შპს "ქეფითალ სითი გრუფ ინვესთ", ს/კ 405578520
დირექტორი თემურ გიგნაძე, პ/ნ 01014000413

საპროექტო ტერიტორია:
ქ.თბილისი, დავით აღმაშენებლის ხეივანი #200, ს.კ.01.10.06.005.014;

ნებართვის გამცემი ორგანო:
ქ.თბილისის მუნიციპალიტეტის მერიის გარემოს დაცვის საქალაქო სამსახური

საპროექტო ფუნქციური ზონირება:
საზოგადოებრივ საქმიანი ზონა 2 (სსზ-2)

კ3 გამწვანების კოეფიციენტი:
კ3 - 8892,3 მ² - 0.3

დენდროლოგიური პროექტის შეთანხმების და დასრულების
სავარაუდო თარიღი: 2025/2028 წელი

საპროექტო გამწვანება:
ფუნქციური ზონა - სსზ-2;
რაოდენობა - საპროექტო 273 ხე;
იფანი (სიმაღლე 3.5-5.5 მ. ხნოვანება 5-10წ.
გარშემოწერილობა L=20სმ) - 91 ხე
მინდვრის ნეკერჩხალი (სიმაღლე 3.5-5.5 მ. ხნოვანება 5-10წ.
გარშემოწერილობა L=20სმ) - 91 ხე
ჰიმალაის კედარი (სიმაღლე 3.5-5.5 მ. ხნოვანება 5-10წ.
გარშემოწერილობა L=20სმ) - 91 ხე

ახალდარგული ხე-მცენარეების მოვლის ხანგრძლივობა: 3 წელი
მოვლა-პატრონობაზე პასუხისმგებელი პირი: შპს "ქეფითალ სითი გრუფ ინვესთ"-ის დირექტორი თემურ გიგნაძე, პ/ნ 01014000413

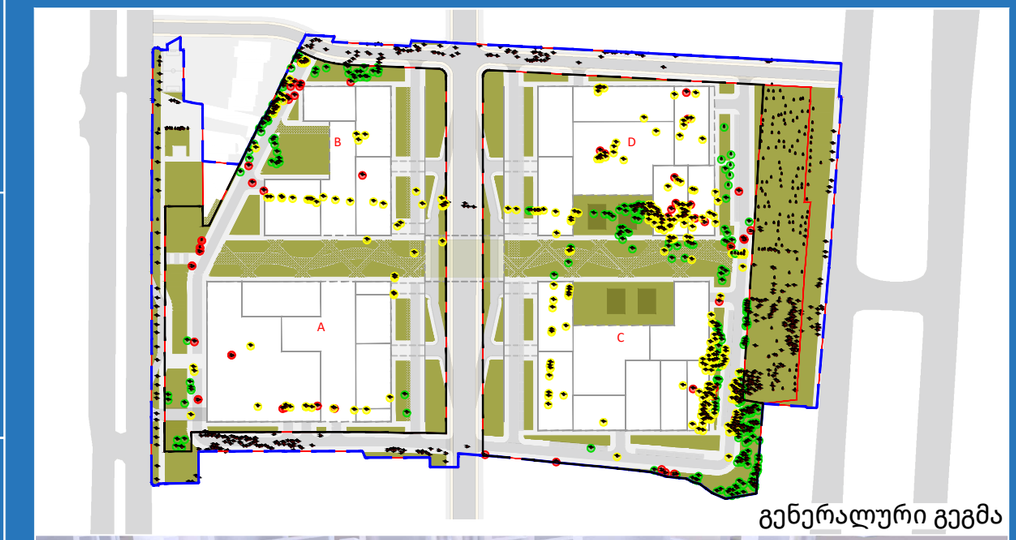

გენერალური გეგმა


3დ ვიზუალიზაცია

მიწის ნაკვეთზე ს.კ.01.10.06.005.014 არსებული, მოსაჭრელი და გადასარგავი ხე-მცენარეების ცხრილები

01.10.06.005.014										
№	სახეობა	D 10 სმ	D 1,3 მ	H	აღწერა	მდგ.	გადარგვა	წითელი ნუსხა	შენიშვნა
1	ვერხვი ფშატი (Elaeagnus angustifolia)	4-8	-	3	საღ/ ამონაყარი/ ხილუნჯ.	საღი	-	-	ამონაყარი
2	ვერხვი ფშატი (Elaeagnus angustifolia)	4-8	-	3	საღ/ ამონაყარი/ ხილუნჯ.	საღი	-	-	ამონაყარი
3	ვერხვი ფშატი (Elaeagnus angustifolia)	4-8	-	3	საღ/ ამონაყარი/ ხილუნჯ.	საღი	-	-	ამონაყარი
4	ვერხვი ფშატი (Elaeagnus angustifolia)	4-8	-	3,5	საღ/ ამონაყარი/ ხილუნჯ.	საღი	-	-	ამონაყარი
5	ვერხვი ფშატი (Elaeagnus angustifolia)	4-8	-	3,5	საღ/ ამონაყარი/ ხილუნჯ.	საღი	-	-	ამონაყარი
6	ვერხვი ფშატი (Elaeagnus angustifolia)	4-8	-	3,5	საღ/ ამონაყარი/ ხილუნჯ.	საღი	-	-	ამონაყარი
7	ვერხვი ფშატი (Elaeagnus angustifolia)	4-8	-	3,5	საღ/ ამონაყარი/ ხილუნჯ.	საღი	-	-	ამონაყარი
8	ვერხვი ფშატი (Elaeagnus angustifolia)	4-8	-	3,5	საღ/ ამონაყარი/ ხილუნჯ.	საღი	-	-	ამონაყარი
9	ვერხვი ფშატი (Elaeagnus angustifolia)	4-8	-	3,5	საღ/ ამონაყარი/ ხილუნჯ.	საღი	-	-	ამონაყარი
10	ვერხვი ფშატი (Elaeagnus angustifolia)	4-8	-	3,5	საღ/ ამონაყარი/ ხილუნჯ.	საღი	-	-	ამონაყარი
11	ვერხვი ფშატი (Elaeagnus angustifolia)	4-8	-	3,5	საღ/ ამონაყარი/ ხილუნჯ.	საღი	-	-	ამონაყარი
12	ვერხვი ფშატი (Elaeagnus angustifolia)	0-4	-	2,5	საღ/ ამონაყარი/ ხილუნჯ.	საღი	-	-	ამონაყარი
13	ვერხვი ფშატი (Elaeagnus angustifolia)	0-4	-	2,5	საღ/ ამონაყარი/ ხილუნჯ.	საღი	-	-	ამონაყარი
14	ვერხვი ფშატი (Elaeagnus angustifolia)	0-4	-	2	საღ/ ამონაყარი/ ხილუნჯ.	საღი	-	-	ამონაყარი
15	ვერხვი ფშატი (Elaeagnus angustifolia)	4-8	-	3,5	საღ/ ხილუნჯ.	საღი	-	-	
16	აღვის ხე (Populus nigra)	8-12	-	4,5	საღ/ გადარგვადი*	საღი	გადარგვადი	-	
17	აღვის ხე (Populus nigra)	4-8	-	3,5	საღ/ გადარგვადი*	საღი	გადარგვადი	-	
18	აღვის ხე (Populus nigra)	0-4	-	2	საღ/ გადარგვადი*	საღი	გადარგვადი	-	
19	იფანი (Fraxinus)	4-8	-	3,5	საღ/ გადარგვადი*	საღი	გადარგვადი	-	
20	აღვის ხე (Populus nigra)	28	20,7	13,5	საღ/ გადარგვადი*	საღი	გადარგვადი	-	
21	თუთა (Morus)	22,9	15,9	5,5	საღ/ გადარგვადი*	საღი	გადარგვადი	-	
22	ჭერამი (Prunus armeniaca)	12,1	8,0	4,5	საღ/ ხილუნჯ.	საღი	-	-	
23	აღვის ხე (Populus nigra)	19,1	12,7	9,5	საღ/ გადარგვადი*	საღი	გადარგვადი	-	
24	აღვის ხე (Populus nigra)	12-16	-	7,5	საღ/ გადარგვადი*	საღი	გადარგვადი	-	
25	აღვის ხე (Populus nigra)	12-16	-	7,5	საღ/ გადარგვადი*	საღი	გადარგვადი	-	
26	აღვის ხე (Populus nigra)	4-8	-	2,5	საღ/ გადარგვადი*	საღი	გადარგვადი	-	
27	აღვის ხე (Populus nigra)	4-8	-	4,5	საღ/ გადარგვადი*	საღი	გადარგვადი	-	
28	აღვის ხე (Populus nigra)	22,9	12,7	10,5	საღ/ გადარგვადი*	საღი	გადარგვადი	-	
29	ამერიკული ნეკერჩხალი (Acer negundo)	8-12	-	4,5	საღ/ გადარგვადი*	საღი	გადარგვადი	-	
30	ამერიკული ნეკერჩხალი (Acer negundo)	4-8	-	4,5	საღ/ გადარგვადი*	საღი	გადარგვადი	-	
31	თელა (Ulmus minor)	4-8	-	4,5	საღ/ გადარგვადი*	საღი	გადარგვადი	წით. ნუსხ.	
32	აღვის ხე (Populus nigra)	23,9	19,1	15,5	საღ/ გადარგვადი*	საღი	გადარგვადი	-	
33	თეთრი ვერხვი (Populus alba)	31	64	18,5	საღ/ გადარგვადი*	საღი	გადარგვადი	-	
34	იფანი (Fraxinus)	0-4	-	2	საღ/ გადარგვადი*	საღი	გადარგვადი	-	
35	ვერხვი ფშატი (Elaeagnus angustifolia)	0-4	-	2,5	საღ/ ამონაყარი/ ხილუნჯ.	საღი	-	-	ამონაყარი
36	ვერხვი ფშატი (Elaeagnus angustifolia)	0-4	-	2,5	საღ/ ხილუნჯ.	საღი	-	-	
37	ვერხვი ფშატი (Elaeagnus angustifolia)	4-8	-	2,5	საღ/ ხილუნჯ.	საღი	-	-	
38	ვერხვი ფშატი (Elaeagnus angustifolia)	8-12	-	4,5	საღ/ ხილუნჯ.	საღი	-	-	
39	ვერხვი ფშატი (Elaeagnus angustifolia)	8-12	-	4,5	საღ/ ხილუნჯ.	საღი	-	-	
40	ვერხვი ფშატი (Elaeagnus angustifolia)	8-12	-	2,5	საღ/ ხილუნჯ.	საღი	-	-	
41	ვერხვი ფშატი (Elaeagnus angustifolia)	8-12	-	4	საღ/ ხილუნჯ.	საღი	-	-	
42	აღვის ხე (Populus nigra)	11,1	7,6	5,5	საღ/ გადარგვადი*	საღი	გადარგვადი	-	
43	ამერიკული ნეკერჩხალი (Acer negundo)	9,6	3,8	3,5	საღ/ გადარგვადი*	საღი	გადარგვადი	-	
44	აღვის ხე (Populus nigra)	20,7	14,3	12,5	საღ/ გადარგვადი*	საღი	გადარგვადი	-	
45	ამერიკული ნეკერჩხალი (Acer negundo)	4-8	-	4,5	საღ/ გადარგვადი*	საღი	გადარგვადი	-	
46	ამერიკული ნეკერჩხალი (Acer negundo)	11,1	4,8	4,5	საღ/ გადარგვადი*	საღი	გადარგვადი	-	
47	იფანი (Fraxinus)	10,5	8,0	6,5	საღ/ გადარგვადი*	საღი	გადარგვადი	-	
48	ამერიკული ნეკერჩხალი (Acer negundo)	27	15,9	8,5	საღ/ გადარგვადი*	საღი	გადარგვადი	-	
49	აღვის ხე (Populus nigra)	16,9	12,7	12,5	საღ/ გადარგვადი*	საღი	გადარგვადი	-	
50	აღვის ხე (Populus nigra)	12,7	8,0	8,5	საღ/ გადარგვადი*	საღი	გადარგვადი	-	
51	აღვის ხე (Populus nigra)	12-16	-	10,5	საღ/ გადარგვადი*	საღი	გადარგვადი	-	
52	აღვის ხე (Populus nigra)	12-16	-	10,5	საღ/ გადარგვადი*	საღი	გადარგვადი	-	
53	აღვის ხე (Populus nigra)	15,9	12,1	10,5	საღ/ გადარგვადი*	საღი	გადარგვადი	-	
54	აღვის ხე (Populus nigra)	12-16	-	10,5	საღ/ გადარგვადი*	საღი	გადარგვადი	-	
55	აღვის ხე (Populus nigra)	12,1	8,0	8,5	საღ/ გადარგვადი*	საღი	გადარგვადი	-	
56	აღვის ხე (Populus nigra)	8-12	-	6,5	საღ/ გადარგვადი*	საღი	გადარგვადი	-	
57	აღვის ხე (Populus nigra)	4-8	-	3	საღ/ გადარგვადი*	საღი	გადარგვადი	-	
58	აღვის ხე (Populus nigra)	0-4	-	3	საღ/ გადარგვადი*	საღი	გადარგვადი	-	
59	იფანი (Fraxinus)	0-4	-	2	საღ/ გადარგვადი*	საღი	გადარგვადი	-	
60	აღვის ხე (Populus nigra)	4-8	-	3,5	საღ/ გადარგვადი*	საღი	გადარგვადი	-	
61	აღვის ხე (Populus nigra)	21,0	15,9	15,5	საღ/ გადარგვადი*	საღი	გადარგვადი	-	
62	აღვის ხე (Populus nigra)	30	22,3	15,5	საღ/ გადარგვადი*	საღი	გადარგვადი	-	
63	აღვის ხე (Populus nigra)	19,1	12,7	13,5	საღ/ გადარგვადი*	საღი	გადარგვადი	-	
64	აღვის ხე (Populus nigra)	27	19,1	13,5	საღ/ გადარგვადი*	საღი	გადარგვადი	-	
65	აღვის ხე (Populus nigra)	4-8	-	5,5	საღ/ გადარგვადი*	საღი	გადარგვადი	-	
66	აღვის ხე (Populus nigra)	15,9	12,7	12,5	საღ/ გადარგვადი*	საღი	გადარგვადი	-	
67	ვერხვი ფშატი (Elaeagnus angustifolia)	0-4	-	2,5	საღ/ ხილუნჯ.	საღი	-	-	
68	ვერხვი ფშატი (Elaeagnus angustifolia)	0-4	-	2,5	საღ/ ხილუნჯ.	საღი	-	-	
69	ვერხვი ფშატი (Elaeagnus angustifolia)	0-4	-	2,5	საღ/ ხილუნჯ.	საღი	-	-	
70	ვერხვი ფშატი (Elaeagnus angustifolia)	0-4	-	2,5	საღ/ ხილუნჯ.	საღი	-	-	
71	ვერხვი ფშატი (Elaeagnus angustifolia)	35	15,9	7,5	საღ/ ხილუნჯ.	საღი	-	-	
72	ვერხვი ფშატი (Elaeagnus angustifolia)	0-4	-	2,5	საღ/ ხილუნჯ.	საღი	-	-	
73	ვერხვი ფშატი (Elaeagnus angustifolia)	0-4	-	2,5	საღ/ ხილუნჯ.	საღი	-	-	
74	ვერხვი ფშატი (Elaeagnus angustifolia)	0-4	-	2,5	საღ/ ხილუნჯ.	საღი	-	-	
75	გლედიჩია (Gleditsia triacanthos)	4-8	-	3,5	საღ/ გადარგვადი*	საღი	გადარგვადი	-	
76	აღვის ხე (Populus nigra)	17,5	11,1	9,5	საღ/ გადარგვადი*	საღი	გადარგვადი	-	
77	აღვის ხე (Populus nigra)	22,9	15,9	10,5	საღ/ გადარგვადი*	საღი	გადარგვადი	-	
78	ვერხვი ფშატი (Elaeagnus angustifolia)	12,7	8,6	5,5	საღ/ ხილუნჯ.	საღი	-	-	
79	ვერხვი ფშატი (Elaeagnus angustifolia)	29	19,1	5,5	საღ/ ხილუნჯ.	საღი	-	-	
80	ტყემალი (Prunus cerasifera)	4-8	-	3,5	საღ/ ხილუნჯ.	საღი	-	-	
81	ჭერამი (Prunus armeniaca)	12,1	4,8	3,5	ზუხმელი/ ხილუნჯ.	ზუხმელი	-	-	
82	ვერხვი ფშატი (Elaeagnus angustifolia)	28	20,7	5,5	საღ/ ხილუნჯ.	საღი	-	-	
83	ამერიკული ნეკერჩხალი (Acer negundo)	4-8	-	2,5	საღ/ გადარგვადი*	საღი	გადარგვადი	-	
84	იფანი (Fraxinus)	0-4	-	2	საღ/ გადარგვადი*	საღი	გადარგვადი	-	
85	ამერიკული ნეკერჩხალი (Acer negundo)	4-8	-	3,5	საღ/ გადარგვადი*	საღი	გადარგვადი	-	
86	იფანი (Fraxinus)	4-8	-	3,5	საღ/ გადარგვადი*	საღი	გადარგვადი	-	
87	იფანი (Fraxinus)	8-12	-	4,5	საღ/ გადარგვადი*	საღი	გადარგვადი	-	
88	ამერიკული ნეკერჩხალი (Acer negundo)	0-4	-	3	საღ/ გადარგვადი*	საღი	გადარგვადი	-	
89	ამერიკული ნეკერჩხალი (Acer negundo)	4-8	-	3	საღ/ გადარგვადი*	საღი	გადარგვადი	-	
90	ამერიკული ნეკერჩხალი (Acer negundo)	0-4	-	2	საღ/ გადარგვადი*	საღი	გადარგვადი	-	
91	იფანი (Fraxinus)	4-8	-	4	საღ/ გადარგვადი*	საღი	გადარგვადი	-	
92	ორიმალი (Cotinus coggygria)	0-4	-	2	საღ/ გადარგვადი*	საღი	გადარგვადი	-	
93	გლედიჩია (Gleditsia triacanthos)	12-16	-	4,5	საღ/ გადარგვადი*	საღი	გადარგვადი	-	
94	იფანი (Fraxinus)	0-4	-	2	საღ/ გადარგვადი*	საღი	გადარგვადი	-	
95	ამერიკული ნეკერჩხალი (Acer negundo)	0-4	-	2	საღ/ გადარგვადი*	საღი	გადარგვადი	-	
96	ჭერამი (Prunus armeniaca)	16,6	11,1	4,5	საღ/ ხილუნჯ.	საღი	-	-	
97	თელა (Ulmus minor)	19,1	14,3	5,5	საღ/ გადარგვადი*	საღი	გადარგვადი	წით. ნუსხ.	
98	თელა (Ulmus minor)	0-4	-	2	საღ/ გადარგვადი*	საღი	გადარგვადი	წით. ნუსხ.	
99	თელა (Ulmus minor)	0-4	-	2	საღ/ გადარგვადი*	საღი	გადარგვადი	წით. ნუსხ.	
100	იფანი (Fraxinus)	0-4	-	2	საღ/ გადარგვადი*	საღი	გადარგვადი	-	
101	თუთა (Morus)	8-12	-	3,5	საღ/ გადარგვადი*	საღი	გადარგვადი	-	
102	იფანი (Fraxinus)	0-4	-	2,5	საღ/ გადარგვადი*	საღი	გადარგვადი	-	
103	იფანი (Fraxinus)	0-4	-	2,5	საღ/ გადარგვადი*	საღი	გადარგვადი	-	
104	იფანი (Fraxinus)	0-4	-	2	საღ/ გადარგვადი*	საღი	გადარგვადი	-	
105	ამერიკული ნეკერჩხალი (Acer negundo)	4-8	-	3	საღ/ გადარგვადი*	საღი	გადარგვადი	-	
106	იფანი (Fraxinus)	4-8	-	3	საღ/ გადარგვადი*	საღი	გადარგვადი	-	
107	გლედიჩია (Gleditsia triacanthos)	0-4	-	2	საღ/ გადარგვადი*	საღი	გადარგვადი	-	
108	გლედიჩია (Gleditsia triacanthos)	0-4	-	3,5	საღ/ გადარგვადი*	საღი	გადარგვადი	-	
109	გლედიჩია (Gleditsia triacanthos)	9,6	6,4	4,5	საღ/ გადარგვადი*	საღი	გადარგვადი	-	
110	გლედიჩია (Gleditsia triacanthos)	4-8	-	3,5	საღ/ გადარგვადი*	საღი	გადარგვადი	-	
111	ამერიკული ნეკერჩხალი (Acer negundo)	0-4	-	2,5	საღ/ გადარგვადი*	საღი	გადარგვადი	-	
112	ამერიკული ნეკერჩხალი (Acer negundo)	0-4	-	2,5	საღ/ გადარგვადი*	საღი	გადარგვადი	-	
113	ამერიკული ნეკერჩხალი (Acer negundo)	0-4	-	2,5	საღ/ გადარგვადი*	საღი	გადარგვადი	-	
114	ამერიკული ნეკერჩხალი (Acer negundo)	0-4	-	2,5	საღ/ გადარგვადი*	საღი	გადარგვადი	-	
115	ამერიკული ნეკერჩხალი (Acer negundo)	0-4	-	2,5	საღ/ გადარგვადი*	საღი	გადარგვადი	-	
116	ამერიკული ნეკერჩხალი (Acer negundo)	4-8	-	3	საღ/ გადარგვადი*	საღი	გადარგვადი	-	
117	იფანი (Fraxinus)	0-4	-	2,5	საღ/ გადარგვადი*	საღი	გადარგვადი	-	
118	ამერიკული ნეკერჩხალი (Acer negundo)	0-4	-	2	საღ/ გადარგვადი*	საღი	გადარგვადი	-	
119	იფანი (Fraxinus)	0-4	-	2	საღ/ გადარგვადი*	საღი	გადარგვადი	-	
120	ამერიკული ნეკერჩხალი (Acer negundo)	0-4	-	2,5	საღ/ გადარგვადი*	საღი	გადარგვადი	-	
121	ამერიკული ნეკერჩხალი (Acer negundo)	8-12	-	4	საღ/ გადარგვადი*	საღი	გადარგვადი	-	
122	ჯრიმხა (Prunus spinosa)	0-4	-	2,5	საღ/ ხილუნჯ.	საღი	-	-	
123	ამერიკული ნეკერჩხალი (Acer negundo)	0-4	-	2,5	საღ/ გადარგვადი*	საღი	გადარგვადი	-	
124	ჯაჯმა (Prunus persica)	0-4	-	2	საღ/ ხილუნჯ.	საღი	-	-	
125	ამერიკული ნეკერჩხალი (Acer negundo)	12-16	-	5,5	საღ/ გადარგვადი*	საღი	გადარგვადი	-	
126	ხეღმარალი (Ailanthus altissima)	4-8	-	3	საღ/ გადარგვადი*	საღი	გადარგვადი	-	
127	თუთა (Morus)	0-4	-	2	საღ/ გადარგვადი*	საღი	გადარგვადი	-	
128	ამერიკული ნეკერჩხალი (Acer negundo)	0-4	-	2,5	საღ/ გადარგვადი*	საღი	გადარგვადი	-	
129	ამერიკული ნეკერჩხალი (Acer negundo)	0-4	-	1,5	საღ/ გადარგვადი*	საღი	გადარგვადი	-	
130	ჯაჯმა (Prunus persica)	0-4	-	1,5	საღ/ ხილუნჯ.	საღი	-	-	
131	ჯაჯმა (Prunus persica)	0-4	-	2	საღ/ ხილუნჯ.	საღი	-	-	
132	თუთა (Morus)	8-12	-	4,5	საღ/ გადარგვადი*	საღი	გადარგვადი	-	
133	ჯგლის ხე (Juglans regia)	0-4	-	2	საღ/ გადარგვადი*	საღი	გადარგვადი	წით. ნუსხ.	
134	ალღუნა (Tamarix ramosissima)	0-4	-	2	საღ/ ამონაყარი/ გადარგვადი*	საღი	გადარგვადი	-	ამონაყარი
135	თუთა (Morus)	4-8	-	2	საღ/ გადარგვადი*	საღი	გადარგვადი	-	
136	ამერიკული ნეკერჩხალი (Acer negundo)	15,9	12,7	6,5	საღ/ გადარგვადი*	საღი	გადარგვადი	-	
137	ამერიკული ნეკერჩხალი (Acer negundo)	0-4	-	2	საღ/ გადარგვადი*	საღი	გადარგვადი	-	
138	ჟოლო (Cydonia oblonga)	17,5	9,6	4,5	საღ/ ხილუნჯ.	საღი	-	-	
139	თეთრი აკაცია (Robinia pseudoacacia)	27	14,3	7,5	საღ/ გადარგვადი*	საღი	გადარგვადი	-	
140	ამერიკული ნეკერჩხალი (Acer negundo)	4-8	-	3	საღ/ გადარგვადი*	საღი	გადარგვადი	-	
141	ამერიკული ნეკერჩხალი (Acer negundo)	4-8	-	3	საღ/ გადარგვადი*	საღი	გადარგვადი	-	
142	ამერიკული ნეკერჩხალი (Acer negundo)	4-8	-	3,5	საღ/ გადარგვადი*	საღი	გადარგვადი	-	
143	ამერიკული ნეკერჩხალი (Acer negundo)	12,7	9,6	4,5	საღ/ გადარგვადი*	საღი	გადარგვადი	-	
144	ამერიკული ნეკერჩხალი (Acer negundo)	4-8	-	3,5	საღ/ გადარგვადი*	საღი	გადარგვადი	-	
145	ტყემალი (Prunus cerasifera)	0-4	-	2	საღ/ ხილუნჯ.	საღი	-	-	
146	ამერიკული ნეკერჩხალი (Acer negundo)	12-16	-	5,5	საღ/ გადარგვადი*	საღი	გადარგვადი	-	
147	ჯრიმხა (Prunus spinosa)	0-4	-	2	საღ/ ხილუნჯ.	საღი	-	-	
148	ჯრიმხა (Prunus spinosa)	0-4	-	2	საღ/ ხილუნჯ.	საღი	-	-	
149	ყურძენი (Vitis vinifera)	0-4	-	-	საღ/ ხილუნჯ.	საღი	-	-	
150	ყურძენი (Vitis vinifera)	0-4	-	-	საღ/ ხილუნჯ.	საღი	-	-	
151	ამერიკული ნეკერჩხალი (Acer negundo)	20,7	12,7	5,5	საღ/ გადარგვადი*	საღი	გადარგვადი	-	
152	ამერიკული ნეკერჩხალი (Acer negundo)	22,9	12,7	7,5	საღ/ გადარგვადი*	საღი	გადარგვადი	-	
153	ამერიკული ნეკერჩხალი (Acer negundo)	14,0	8,9	4,5	საღ/ გადარგვადი*	საღი	გადარგვადი	-	
154	ტყემალი (Prunus cerasifera)	20,7	12,7	6,5	საღ/ ხილუნჯ.	საღი	-	-	
155	თუთა (Morus)	24,2	15,9	6,5	საღ/ გადარგვადი*	საღი	გადარგვადი	-	

შენიშვნა:
არსებული ცხრილების სამუშაო ფაილი იხილეთ დანართის სახით

შემსრულებელი:
შოთა ფიფია
პ/ნ 62002003802

დამკვეთი:
შპს "ქეფითალ სითი გრუფ ინვესთ" - ს/კ 405578520
დირექტორი თემურ გიგნაძე პ/ნ - 01014000413



დენდროლოგიური პროექტი
ს.კ. 01.10.06.005.007

ქ.თბილისი, დავით აღმაშენებლის ხეივანი #200,

2025 წელი

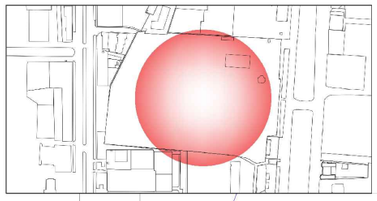

ქალაქი თბილისი, დავით აღმაშენებლის ხეივანი №200 ს/კ 01.10.06.005.007, ს/კ 01.10.06.005.013, ს/კ 01.10.06.005.014, ს/კ 01.10.06.005.015

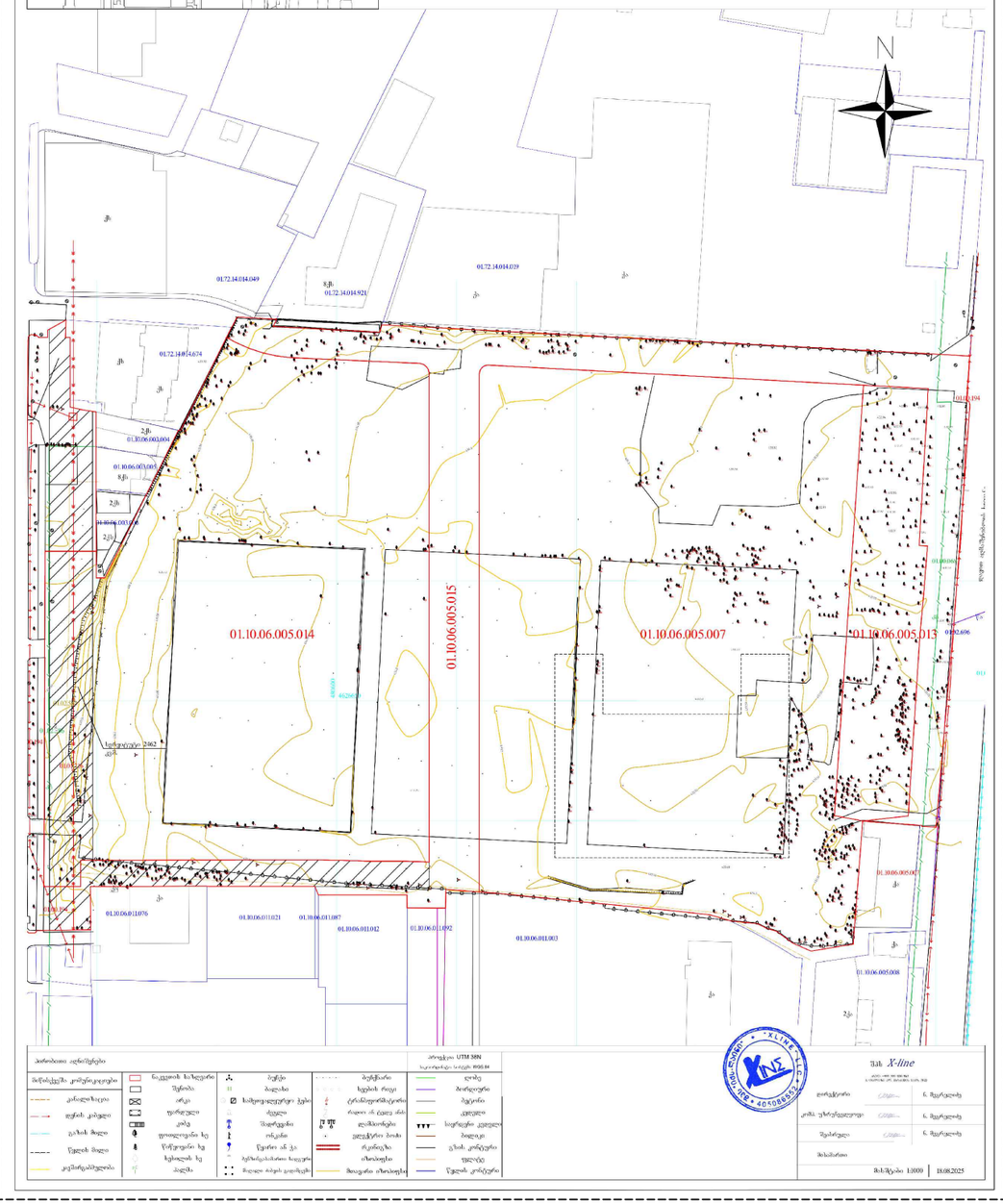

შემსრულებელი:
შოთა ფიფია
პ/ნ 62002003802
ხელმოწერა

დამკვეთი:
შპს "ქეფითალ სითი გრუფ ინვესთ" - ს/კ 405578520
დირექტორი თემურ გიგნაძე პ/ნ - 01014000413

დენდროლოგიური პროექტი მიწის ნაკვეთისთვის ს.კ. 01.10.06.005.007

მიწის ნაკვეთი (ს.კ.01.10.06.005.007) შეადგენს 34948 მ²-ს და აქ თავს იყრის **428** ხე-მცენარე. არსებული ხეებიდან მოიჭრება **26**, გადაირგვება **208** ხოლო უცვლელი დარჩება **194**. მოჭრილი ხე-ნარგავების საკომპენსაციოდ დაირგვება სხვა ჯანსაღი მცენარეები.
იხილეთ მოსაჭრელი და გადასარგავი ხეების ცხრილი.

მიწის ნაკვეთის გამწვანებული ფართობი (კ3) შეადგენს 10484,4 მ²-ს. შესაბამისად ხე-მცენარეების სავალდებულო რაოდენობა შეადგენს 10484,4/(20-25 მ²)=**477** ც.
არსებული და გადარგული ხე-მცენარეების რაოდენობაა **402** ც.
შესაბამისად მიწის ნაკვეთზე საპროექტოდ დაგეგმილია 477-402=**75** ხე-მცენარის დარგვა.

შენიშვნა:

1. მცენარეები შერჩეულია კლიმატური, ნიადაგრობივი, დეკორატიული და ურბანული პირობების გათვალისწინებით.
2. მცენარეთა ჩარგვისას დაცულ იქნას აგროტექნიკის ნორმები, მცენარეები ჩაირგას კომით, არასავეგეტაციო პერიოდებში.
3. უზრუნველყოფილ იქნას მცენარეების მორწყვა მთელი სავეგეტაციო პერიოდის განმავლობაში.
4. გამწვანების პროექტი დასრულდეს მშენებლობის დასრულებიდან ერთი სამი განმავლობაში

საპროექტო ხეების განაწილების ცხრილი						
ნაკვეთი	ზონა	ფართობი (მ²)	კ-3 (მ²)	დასარგავი ხე მცენარეების რაოდენობა 75 ც.		
				იფანი	ჰიმალაის კედარი	მინდვრის ნეკერჩხალი
#2	სსზ-2	34948	10484,4	25	25	25
ჯამი			10484,4			

სამუშაოთა მოცულობა				
N	სამუშაოს დასახელება	განზომილება	რაოდენობა	შენიშვნა
1	ადგილების მომზადება ხეების დასარგავად 50% ნოყიერი მიწის ნაზავის დამატებით ორმოებში. (ორმოს ზომა 0.8X0.8X0.8)	ცალი	75	3.5 მ3 მიწის ნაზავი
2	ფოთლოვანი / წიწვოვანი ხეების დარგვა	ცალი	75	
3	15 სმ სისქის ნოყიერი მიწის ნაზავის შეტანა და გაშლა ჩვეულებრივი გაზონის მოსაწყობად 328 მ2 / ფართობზე	კუბური მეტრი	1572,7	
4	ჩვეულებრივი გაზონის მოწყობა	კვ.მ	10484,4	
5	საფეხმავლო ბილიკზე გამწვანებული ქვაფენილის მოწყობა	კვ.მ	75	
6	ახალადჩარგული ხეების ფორმირება (გაკრეჭა)	ცალი	75	
7	ხეების დამაგრება ქარისგან დასაცავად	ცალი	75	
8	ახლადჩარგული მცენარეების და გაზონის მორწყვა	მთელი გამწვანებული ტერიტორია		

ქალაქ თბილისის მუნიციპალიტეტის ლანდშაფტისა და კლიმატისათვის შესაბამისი
ხე-მცენარეების სახეობების სია (პრიორიტეტული ხეების სია)

დასახელება/რაოდენობა	ზომა	პერიოდი	ტიპი	ფოტოსურათი
მინდვრის ნეკერჩხალი Acer campestre	20 სმ.-დან 3-5.5 მ-მდე	5-10 წელი	გვალგამძლე სწრაფად მზარდი	
იფანი გრძელფოთოლა Fraxinus angustifolia	20 სმ.-დან 3-5.5 მ-მდე	5-10 წელი	გვალგამძლე სწრაფად მზარდი	
ჰიმალაის კედარი Cedrus deodora	20 სმ.-დან 3-5.5 მ-მდე	5-10 წელი	გვალგამძლე სწრაფად მზარდი	



ექსპლიკაცია:

- საპროექტო საკადასტრო საზღვრები
- გამწვანებული ტერიტორია
- დასარგავად შეზღუდული ტერიტორია
- საინჟინრო შეზღუდვების დაფარვის ზონა
- არსებული ხე-მცენარეები
- გადასარგავი ხე-მცენარეები
- მოსაჭრელი ხე-მცენარეები

შემსრულებელი:
შოთა ფიფია
პ/ნ 62002003802
ხელმოწერა

დამკვეთი:
შპს "ქეფითალ სითი გრუფ ინვესთ" - ს/კ 405578520
დირექტორი თემურ გიგნაძე პ/ნ - 01014000413

დენდროლოგიური პროექტი მიწის ნაკვეთისთვის ს.კ. 01.10.06.005.007

მიწის ნაკვეთი (ს.კ.01.10.06.005.007) შეადგენს 34948 მ²-ს და აქ თავს იყრის **428** ხე-მცენარე. არსებული ხეებიდან მოიჭრება **26**, გადაირგვება **208** ხოლო უცვლელი დარჩება **194**. მოჭრილი ხე-ნარგავების საკომპენსაციოდ დაირგვება სხვა ჯანსაღი მცენარეები.
იხილეთ მოსაჭრელი და გადასარგავი ხეების ცხრილი.

მიწის ნაკვეთის გამწვანებული ფართობი (კ3) შეადგენს 10484,4 მ²-ს. შესაბამისად ხე-მცენარეების სავალდებულო რაოდენობა შეადგენს 10484,4/(20-25 მ²)=**477** ც.
არსებული და გადარგული ხე-მცენარეების რაოდენობაა **402** ც.
შესაბამისად მიწის ნაკვეთზე საპროექტოდ დაგეგმილია 477-402=**75** ხე-მცენარის დარგვა.

შენიშვნა:

1. მცენარეები შერჩეულია კლიმატური, ნიადაგრობივი, დეკორატიული და ურბანული პირობების გათვალისწინებით.
2. მცენარეთა ჩარგვისას დაცულ იქნას აგროტექნიკის ნორმები, მცენარეები ჩაირგას კომით, არასავეგეტაციო პერიოდებში.
3. უზრუნველყოფილ იქნას მცენარეების მორწყვა მთელი სავეგეტაციო პერიოდის განმავლობაში.
4. გამწვანების პროექტი დასრულდეს მშენებლობის დასრულებიდან ერთი სამი განმავლობაში

საპროექტო ხეების განაწილების ცხრილი						
ნაკვეთი	ზონა	ფართობი (მ²)	კ-3 (მ²)	დასარგავი ხე მცენარეების რაოდენობა 75 ც.		
				იფანი	ჰიმალაის კედარი	მინდვრის ნეკერჩხალი
#2	სსზ-2	34948	10484,4	25	25	25
ჯამი			10484,4			

სამუშაოთა მოცულობა				
N	სამუშაოს დასახელება	განზომილება	რაოდენობა	შენიშვნა
1	ადგილების მომზადება ხეების დსარგავად 50% ნოყიერი მიწის ნაზავის დამატებით ორმოებში. (ორმოს ზომა 0.8X0.8X0.8)	ცალი	75	3.5 მ3 მიწის ნაზავი
2	ფოთლოვანი / წიწვოვანი ხეების დარგვა	ცალი	75	
3	15 სმ სისქის ნოყიერი მიწის ნაზავის შეტანა და გაშლა ჩვეულებრივი გაზონის მოსაწყობად 328 მ2 / ფართობზე	კუბური მეტრი	1572,7	
4	ჩვეულებრივი გაზონის მოწყობა	კვ.მ	10484,4	
5	საფეხმავლო ბილიკზე გამწვანებული ქვაფენილის მოწყობა	კვ.მ	75	
6	ახალადჩარგული ხეების ფორმირება (გაკრეჭა)	ცალი	75	
7	ხეების დამაგრება ქარისგან დასაცავად	ცალი	75	
8	ახლადჩარგული მცენარეების და გაზონის მორწყვა	მთელი გამწვანებული ტერიტორია		

ქალაქ თბილისის მუნიციპალიტეტის ლანდშაფტისა და კლიმატისათვის შესაბამისი
ხე-მცენარეების სახეობების სია (პრიორიტეტული ხეების სია)

დასახელება/რაოდენობა	ზომა	პერიოდი	ტიპი	ფოტოსურათი
მინდვრის ნეკერჩხალი Acer campestre	20 სმ.-დან 3-5.5 მ-მდე	5-10 წელი	გვალგამძლე სწრაფად მზარდი	
იფანი გრძელფოთოლა Fraxinus angustifolia	20 სმ.-დან 3-5.5 მ-მდე	5-10 წელი	გვალგამძლე სწრაფად მზარდი	
ჰიმალაის კედარი Cedrus deodora	20 სმ.-დან 3-5.5 მ-მდე	5-10 წელი	გვალგამძლე სწრაფად მზარდი	



ექსპლიკაცია:

- საპროექტო საკადასტრო საზღვრები
- გამწვანებული ტერიტორია
- დასარგავად შეზღუდული ტერიტორია
- საინჟინრო შეზღუდვების დაფარვის ზონა
- არსებული ხე-მცენარეები
- გადარგული ხე-მცენარეები
- დასარგავი ხე-მცენარეები

შემსრულებელი:
შოთა ფიფია
პ/ნ 62002003802
ხელმოწერა

დამკვეთი:
შპს "ქეფითალ სითი გრუფ ინვესთ" - ს/კ 405578520
დირექტორი თემურ გიგნაძე პ/ნ - 01014000413

დენდროლოგიური პროექტის საინფორმაციო დაფა

დამკვეთი:
შპს "ქეფითალ სითი გრუფ ინვესთ", ს/კ 405578520
დირექტორი თემურ გიგნაძე, პ/ნ 01014000413

საპროექტო ტერიტორია:
ქ.თბილისი, დავით აღმაშენებლის ხეივანი #200, ს.კ.01.10.06.005.007;

ნებართვის გამცემი ორგანო:
ქ.თბილისის მუნიციპალიტეტის მერიის გარემოს დაცვის საქალაქო სამსახური

საპროექტო ფუნქციური ზონირება:
საზოგადოებრივ საქმიანი ზონა 2 (სსზ-2)

კ3 გამწვანების კოეფიციენტი:
კ3 - 10484,4 მ² - 0.3

დენდროლოგიური პროექტის შეთანხმების და დასრულების
სავარაუდო თარიღი: 2025/2028 წელი

საპროექტო გამწვანება:
ფუნქციური ზონა - სსზ-2;
რაოდენობა - საპროექტო 75 ხე;
იფანი (სიმაღლე 3.5-5.5 მ. ხნოვანება 5-10წ.
გარშემოწერილობა L=20სმ) - 25 ხე
მინდვრის ნეკერჩხალი (სიმაღლე 3.5-5.5 მ. ხნოვანება 5-10წ.
გარშემოწერილობა L=20სმ) - 25 ხე
ჰიმალაის კედარი (სიმაღლე 3.5-5.5 მ. ხნოვანება 5-10წ.
გარშემოწერილობა L=20სმ) - 25 ხე

ახალდარგული ხე-მცენარეების მოვლის ხანგრძლივობა: 3 წელი
მოვლა-პატრონობაზე პასუხისმგებელი პირი: შპს "ქეფითალ სითი გრუფ ინვესთ"-ის დირექტორი თემურ გიგნაძე, პ/ნ 01014000413

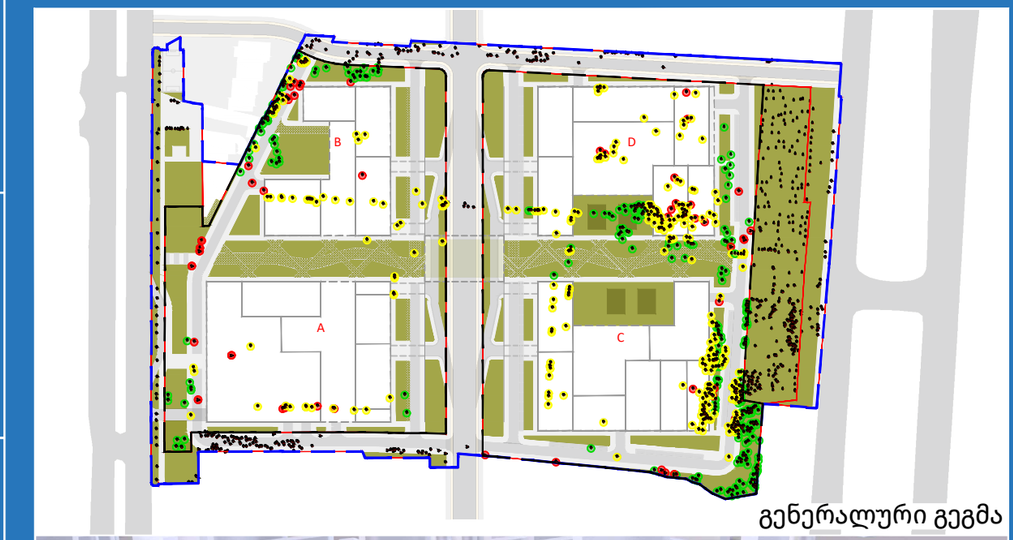

გენერალური გეგმა



3დ ვიზუალიზაცია

მიწის ნაკვეთზე ს.კ.01.10.06.005.007 არსებული, მოსაჭრელი და გადასარგავი ხე-მცენარეების ცხრილები

01.10.06.005.007

№	სახეობა	D 10 სმ	D 1.3 მ	H	აღწერა	მდგ.	გადარგვა	წითელი ნუსხა	შენიშვნა
1	წნორი (Salix alba)	70	61	7,5	სალი/ გადარგვადი*	სალი	გადარგვადი	-	
2	ვაშლი (Malus domestica)	4-8	-	3	სალი/ ხილკენკრ.	სალი	-	-	
3	თუთა (Morus)	12-16	-	4,5	სალი/ გადარგვადი*	სალი	გადარგვადი	-	
4	ჰიმალაის კედარი (Cedrus deodara)	49	41	12,5	სალი	სალი	-	-	
5	ჰიმალაის კედარი (Cedrus deodara)	60	54	14,5	სალი	სალი	-	-	
6	ჰიმალაის კედარი (Cedrus deodara)	48	41	12,5	სალი	სალი	-	-	
7	ჰიმალაის კედარი (Cedrus deodara)	54	45	15,5	სალი	სალი	-	-	
8	თუთა (Morus)	4-8	-	3,5	სალი/ გადარგვადი*	სალი	გადარგვადი	-	
9	ჰიმალაის კედარი (Cedrus deodara)	58	51	15,5	სალი	სალი	-	-	
10	ჰიმალაის კედარი (Cedrus deodara)	53	46	15,5	სალი	სალი	-	-	
11	ლეღვი (Ficus carica)	0-4	-	2	სალი/ ხილკენკრ.	სალი	-	-	
12	ლეღვი (Ficus carica)	0-4	-	2	სალი/ ხილკენკრ.	სალი	-	-	
13	ამერიკული ნეკერჩხალი (Acer negundo	33	22,3	8,5	სალი/ გადარგვადი*	სალი	გადარგვადი	-	
14	თუთა (Morus)	0-4	-	2	სალი/ გადარგვადი*	სალი	გადარგვადი	-	
15	იფანი (Fraxinus)	0-4	-	2,5	სალი/ გადარგვადი*	სალი	გადარგვადი	-	
16	თუთა (Morus)	11,8	3,8	5,5	სალი/ გადარგვადი*	სალი	გადარგვადი	-	
17	მინდვრის ნეკერჩხალი (Acer campestre	8-12	-	3,5	სალი/ გადარგვადი*	სალი	გადარგვადი	-	
18	ალვის ხე (Populus nigra)	70	64	9,5	ხმობადი/ წვერტეხილ	ხმობადი	-	-	წვერტეხილი
19	ლეღვი (Ficus carica)	4-8	-	3	სალი/ ხილკენკრ.	სალი	-	-	
20	ლეღვი (Ficus carica)	4-8	-	3	სალი/ ხილკენკრ.	სალი	-	-	
21	ლეღვი (Ficus carica)	4-8	-	3	სალი/ ხილკენკრ.	სალი	-	-	
22	თეთრი აკაცია (Robinia pseudoacacia)	0-4	-	2,5	სალი/ გადარგვადი*	სალი	გადარგვადი	-	
23	კვიდო - ბუჩქი (Ligustrum)	0-4	-	1	სალი/ ამონაყარი/ გად	სალი	გადარგვადი	-	ამონაყარი
24	მსხალი (Pyrus)	15,9	12,7	4,5	სალი/ ხილკენკრ.	სალი	-	-	
25	ბროწეული (Punica granatum)	0-4	-	2	სალი/ ხილკენკრ.	სალი	-	-	
26	ბროწეული (Punica granatum)	0-4	-	2,5	სალი/ ხილკენკრ.	სალი	-	-	
27	თუთა (Morus)	0-4	-	2	სალი/ გადარგვადი*	სალი	გადარგვადი	-	
28	ელდარის ფიჭვი (Pinus eldarica)	24,2	15,9	6,5	სალი/ გადარგვადი*	სალი	გადარგვადი	-	
29	ელდარის ფიჭვი (Pinus eldarica)	25,2	19,1	6,5	სალი	სალი	-	-	
30	ელდარის ფიჭვი (Pinus eldarica)	20,7	14,3	6	სალი/ ორკაპი/ გადარგ	სალი	გადარგვადი	-	ორკაპი
31	ელდარის ფიჭვი (Pinus eldarica)	30	22,3	8,5	სალი/ გადარგვადი*	სალი	გადარგვადი	-	
32	ელდარის ფიჭვი (Pinus eldarica)	22,9	15,9	7,5	სალი/ გადარგვადი*	სალი	გადარგვადი	-	
33	ელდარის ფიჭვი (Pinus eldarica)	25,2	19,1	6,5	სალი/ გადარგვადი*	სალი	გადარგვადი	-	
34	ამერიკული ნეკერჩხალი (Acer negundo	0-4	-	2	სალი/ გადარგვადი*	სალი	გადარგვადი	-	
35	ამერიკული ნეკერჩხალი (Acer negundo	0-4	-	2,5	სალი/ ამონაყარი/ გად	სალი	გადარგვადი	-	ამონაყარი
36	ალვის ხე (Populus nigra)	64	57	7	ზეხმელი/ გადატეხილ	ზეხმელი	-	-	გადატეხილი
37	ალვის ხე (Populus nigra)	67	61	6	ზეხმელი/ გადატეხილ	ზეხმელი	-	-	გადატეხილი
38	ამერიკული ნეკერჩხალი (Acer negundo	45	25,5	5,5	ხმობადი	ხმობადი	-	-	
39	თუთა (Morus)	32	15,9	8,5	სალი/ ორკაპი/ გადარგ	სალი	გადარგვადი	-	ორკაპი
40	ლეღვი (Ficus carica)	8-12	-	3,5	სალი/ ხილკენკრ.	სალი	-	-	
41	გლედიჩია (Gleditsia triacanthos)	8,9	5,1	4	სალი/ გადარგვადი*	სალი	გადარგვადი	-	
42	გლედიჩია (Gleditsia triacanthos)	4-8	-	3,5	სალი/ გადარგვადი*	სალი	გადარგვადი	-	
43	ალვის ხე (Populus nigra)	37	27	13,5	სალი/ გადარგვადი*	სალი	გადარგვადი	-	
44	თელა (Ulmus minor)	0-4	-	2	სალი/ ამონაყარი/ გად	სალი	გადარგვადი	წით. ნუსხ.	ამონაყარი
45	თელა (Ulmus minor)	0-4	-	2	სალი/ ამონაყარი/ გად	სალი	გადარგვადი	წით. ნუსხ.	ამონაყარი
46	თელა (Ulmus minor)	0-4	-	2	სალი/ ამონაყარი/ გად	სალი	გადარგვადი	წით. ნუსხ.	ამონაყარი
47	გლედიჩია (Gleditsia triacanthos)	19,1	12,7	7,5	სალი/ გადარგვადი*	სალი	გადარგვადი	-	
48	გლედიჩია (Gleditsia triacanthos)	12,1	7,6	7,5	სალი/ გადარგვადი*	სალი	გადარგვადი	-	
49	გლედიჩია (Gleditsia triacanthos)	11,8	8,0	7,5	სალი/ გადარგვადი*	სალი	გადარგვადი	-	
50	თელა (Ulmus minor)	22,9	14,3	5	ხმობადი	ხმობადი	-	წით. ნუსხ.	
51	თეთრი აკაცია (Robinia pseudoacacia)	19,1	12,7	7,5	სალი/ გადარგვადი*	სალი	გადარგვადი	-	
52	თელა (Ulmus minor)	4-8	-	3,5	სალი/ გადარგვადი*	სალი	გადარგვადი	წით. ნუსხ.	
53	თელა (Ulmus minor)	22,9	14,3	5,5	სალი/ გადარგვადი*	სალი	გადარგვადი	წით. ნუსხ.	
54	თელა (Ulmus minor)	22,6	11,1	5,5	სალი/ გადარგვადი*	სალი	გადარგვადი	წით. ნუსხ.	
55	თელა (Ulmus minor)	12-16	-	5,5	სალი/ გადარგვადი*	სალი	გადარგვადი	წით. ნუსხ.	
56	გლედიჩია (Gleditsia triacanthos)	12,7	8,0	6,5	სალი/ გადარგვადი*	სალი	გადარგვადი	-	
57	თელა (Ulmus minor)	28	15,9	6,5	სალი/ მრავალღეროია	სალი	გადარგვადი	წით. ნუსხ.	მრავალღეროიანი
58	თელა (Ulmus minor)	22,3	11,1	6,5	სალი/ მრავალღეროია	სალი	გადარგვადი	წით. ნუსხ.	მრავალღეროიანი
59	თელა (Ulmus minor)	29	15,9	6,5	სალი/ მრავალღეროია	სალი	გადარგვადი	წით. ნუსხ.	მრავალღეროიანი
60	თელა (Ulmus minor)	24,5	14,3	6,5	სალი/ მრავალღეროია	სალი	გადარგვადი	წით. ნუსხ.	მრავალღეროიანი
61	ამერიკული ნეკერჩხალი (Acer negundo	4-8	-	3,5	სალი/ გადარგვადი*	სალი	გადარგვადი	-	
62	თელა (Ulmus minor)	28	15,9	6,5	სალი/ გადარგვადი*	სალი	გადარგვადი	წით. ნუსხ.	
63	თელა (Ulmus minor)	4-8	-	3,5	სალი/ გადარგვადი*	სალი	გადარგვადი	წით. ნუსხ.	
64	თელა (Ulmus minor)	0-4	-	2,5	სალი/ გადარგვადი*	სალი	გადარგვადი	წით. ნუსხ.	
65	თელა (Ulmus minor)	0-4	-	2,5	სალი/ გადარგვადი*	სალი	გადარგვადი	წით. ნუსხ.	
66	თეთრი აკაცია (Robinia pseudoacacia)	4-8	-	3,5	სალი/ გადარგვადი*	სალი	გადარგვადი	-	
67	თელა (Ulmus minor)	0-4	-	2,5	სალი/ ამონაყარი/ გად	სალი	გადარგვადი	წით. ნუსხ.	ამონაყარი
68	თელა (Ulmus minor)	0-4	-	2,5	სალი/ ამონაყარი/ გად	სალი	გადარგვადი	წით. ნუსხ.	ამონაყარი
69	თელა (Ulmus minor)	0-4	-	2,5	სალი/ ამონაყარი/ გად	სალი	გადარგვადი	წით. ნუსხ.	ამონაყარი
70	თელა (Ulmus minor)	0-4	-	2,5	სალი/ ამონაყარი/ გად	სალი	გადარგვადი	წით. ნუსხ.	ამონაყარი
71	თელა (Ulmus minor)	0-4	-	2,5	სალი/ ამონაყარი/ გად	სალი	გადარგვადი	წით. ნუსხ.	ამონაყარი
72	თელა (Ulmus minor)	0-4	-	2,5	სალი/ ამონაყარი/ გად	სალი	გადარგვადი	წით. ნუსხ.	ამონაყარი
73	თელა (Ulmus minor)	0-4	-	2,5	სალი/ ამონაყარი/ გად	სალი	გადარგვადი	წით. ნუსხ.	ამონაყარი
74	თელა (Ulmus minor)	0-4	-	2,5	სალი/ ამონაყარი/ გად	სალი	გადარგვადი	წით. ნუსხ.	ამონაყარი
75	თელა (Ulmus minor)	0-4	-	2,5	სალი/ ამონაყარი/ გად	სალი	გადარგვადი	წით. ნუსხ.	ამონაყარი
76	კავკასიური აკაკი (Celtis caucasica)	0-4	-	2	სალი/ გადარგვადი*	სალი	გადარგვადი	-	
77	თეთრი აკაცია (Robinia pseudoacacia)	4-8	-	3,5	სალი/ გადარგვადი*	სალი	გადარგვადი	-	
78	გლედიჩია (Gleditsia triacanthos)	0-4	-	2,5	სალი/ გადარგვადი*	სალი	გადარგვადი	-	
79	თეთრი აკაცია (Robinia pseudoacacia)	4-8	-	3,5	სალი/ გადარგვადი*	სალი	გადარგვადი	-	
80	ლეღვი (Ficus carica)	4-8	-	3	სალი/ ხილკენკრ.	სალი	-	-	
81	გლედიჩია (Gleditsia triacanthos)	12-16	-	6,5	სალი/ გადარგვადი*	სალი	გადარგვადი	-	
82	ალვის ხე (Populus nigra)	9,6	4,8	3,5	სალი/ გადარგვადი*	სალი	გადარგვადი	-	
83	თეთრი აკაცია (Robinia pseudoacacia)	22,9	12,7	8,5	სალი/ მრავალღეროია	სალი	გადარგვადი	-	მრავალღეროიანი
84	გლედიჩია (Gleditsia triacanthos)	20,7	12,7	7,5	სალი/ გადარგვადი*	სალი	გადარგვადი	-	
85	გლედიჩია (Gleditsia triacanthos)	12,7	8,6	6,5	სალი/ გადარგვადი*	სალი	გადარგვადი	-	
86	გლედიჩია (Gleditsia triacanthos)	4-8	-	3,5	სალი/ გადარგვადი*	სალი	გადარგვადი	-	
87	გლედიჩია (Gleditsia triacanthos)	12,7	9,6	7,5	სალი/ გადარგვადი*	სალი	გადარგვადი	-	
88	გლედიჩია (Gleditsia triacanthos)	12-16	-	6	სალი/ გადარგვადი*	სალი	გადარგვადი	-	
89	ლეღვი (Ficus carica)	8-12	-	4	სალი/ ხილკენკრ.	სალი	-	-	
90	გლედიჩია (Gleditsia triacanthos)	0-4	-	2,5	სალი/ ამონაყარი/ გად	სალი	გადარგვადი	-	ამონაყარი
91	გლედიჩია (Gleditsia triacanthos)	0-4	-	2,5	სალი/ ამონაყარი/ გად	სალი	გადარგვადი	-	ამონაყარი
92	გლედიჩია (Gleditsia triacanthos)	0-4	-	2,5	სალი/ ამონაყარი/ გად	სალი	გადარგვადი	-	ამონაყარი
93	გლედიჩია (Gleditsia triacanthos)	0-4	-	2,5	სალი/ ამონაყარი/ გად	სალი	გადარგვადი	-	ამონაყარი
94	გლედიჩია (Gleditsia triacanthos)	0-4	-	2,5	სალი/ ამონაყარი/ გად	სალი	გადარგვადი	-	ამონაყარი
95	გლედიჩია (Gleditsia triacanthos)	0-4	-	2,5	სალი/ ამონაყარი/ გად	სალი	გადარგვადი	-	ამონაყარი
96	გლედიჩია (Gleditsia triacanthos)	0-4	-	2,5	სალი/ ამონაყარი/ გად	სალი	გადარგვადი	-	ამონაყარი
97	გლედიჩია (Gleditsia triacanthos)	11,1	7,0	4,5	სალი/ გადარგვადი*	სალი	გადარგვადი	-	
98	გლედიჩია (Gleditsia triacanthos)	4-8	-	3,5	სალი/ გადარგვადი*	სალი	გადარგვადი	-	
99	გლედიჩია (Gleditsia triacanthos)	4-8	-	3,5	სალი/ გადარგვადი*	სალი	გადარგვადი	-	
100	გლედიჩია (Gleditsia triacanthos)	4-8	-	3,5	სალი/ გადარგვადი*	სალი	გადარგვადი	-	
101	გლედიჩია (Gleditsia triacanthos)	14,3	11,1	5,5	სალი/ გადარგვადი*	სალი	გადარგვადი	-	
102	გლედიჩია (Gleditsia triacanthos)	4-8	-	3	სალი/ გადარგვადი*	სალი	გადარგვადი	-	
103	თეთრი აკაცია (Robinia pseudoacacia)	0-4	-	2,5	სალი/ გადარგვადი*	სალი	გადარგვადი	-	
104	თეთრი აკაცია (Robinia pseudoacacia)	4-8	-	4	სალი/ გადარგვადი*	სალი	გადარგვადი	-	
105	თეთრი აკაცია (Robinia pseudoacacia)	8-12	-	5,5	სალი/ გადარგვადი*	სალი	გადარგვადი	-	
106	თეთრი აკაცია (Robinia pseudoacacia)	4-8	-	4	სალი/ გადარგვადი*	სალი	გადარგვადი	-	
107	თეთრი აკაცია (Robinia pseudoacacia)	12-16	-	5,5	სალი/ გადარგვადი*	სალი	გადარგვადი	-	
108	თეთრი აკაცია (Robinia pseudoacacia)	8-12	-	4,5	სალი/ გადარგვადი*	სალი	გადარგვადი	-	
109	თეთრი აკაცია (Robinia pseudoacacia)	8-12	-	3,5	სალი/ გადატეხილი/ გ	სალი	გადარგვადი	-	გადატეხილი
110	თეთრი აკაცია (Robinia pseudoacacia)	8-12	-	4,5	სალი/ გადარგვადი*	სალი	გადარგვადი	-	
111	თეთრი აკაცია (Robinia pseudoacacia)	8-12	-	4	სალი/ გადარგვადი*	სალი	გადარგვადი	-	
112	თეთრი აკაცია (Robinia pseudoacacia)	4-8	-	4	სალი/ მრავალღეროია	სალი	გადარგვადი	-	მრავალღეროიანი
113	თეთრი აკაცია (Robinia pseudoacacia)	4-8	-	3,5	სალი/ გადარგვადი*	სალი	გადარგვადი	-	
114	თეთრი აკაცია (Robinia pseudoacacia)	4-8	-	3,5	სალი/ გადარგვადი*	სალი	გადარგვადი	-	
115	თელა (Ulmus minor)	0-4	-	2	სალი/ გადარგვადი*	სალი	გადარგვადი	წით. ნუსხ.	
116	თეთრი აკაცია (Robinia pseudoacacia)	0-4	-	2,5	სალი/ გადარგვადი*	სალი	გადარგვადი	-	
117	თეთრი აკაცია (Robinia pseudoacacia)	4-8	-	3,5	სალი/ გადარგვადი*	სალი	გადარგვადი	-	
118	თეთრი აკაცია (Robinia pseudoacacia)	0-4	-	2,5	სალი/ ამონაყარი/ გად	სალი	გადარგვადი	-	ამონაყარი
119	გლედიჩია (Gleditsia triacanthos)	11,1	6,4	5,5	სალი/ გადარგვადი*	სალი	გადარგვადი	-	
120	თეთრი აკაცია (Robinia pseudoacacia)	12,1	8,0	6,5	სალი/ გადარგვადი*	სალი	გადარგვადი	-	
121	თეთრი აკაცია (Robinia pseudoacacia)	11,1	7,0	6,5	სალი/ გადარგვადი*	სალი	გადარგვადი	-	
122	თეთრი აკაცია (Robinia pseudoacacia)	12,1	7,6	6,5	სალი/ გადარგვადი*	სალი	გადარგვადი	-	
123	თეთრი აკაცია (Robinia pseudoacacia)	13,4	8,0	6,5	სალი/ გადარგვადი*	სალი	გადარგვადი	-	
124	თეთრი აკაცია (Robinia pseudoacacia)	4-8	-	5,5	სალი/ გადარგვადი*	სალი	გადარგვადი	-	
125	თეთრი აკაცია (Robinia pseudoacacia)	0-4	-	2,5	სალი/ გადარგვადი*	სალი	გადარგვადი	-	
126	თეთრი აკაცია (Robinia pseudoacacia)	14,3	8,0	6,5	სალი/ გადარგვადი*	სალი	გადარგვადი	-	
127	თეთრი აკაცია (Robinia pseudoacacia)	0-4	-	2,5	სალი/ გადარგვადი*	სალი	გადარგვადი	-	
128	ჭერამი (Prunus armeniaca)	12-16	-	4,5	სალი/ ხილკენკრ.	სალი	-	-	
129	თეთრი აკაცია (Robinia pseudoacacia)	0-4	-	2,5	სალი/ ამონაყარი/ გად	სალი	გადარგვადი	-	ამონაყარი
130	თეთრი აკაცია (Robinia pseudoacacia)	12,1	4,8	4,5	სალი/ გადარგვადი*	სალი	გადარგვადი	-	
131	გლედიჩია (Gleditsia triacanthos)	0-4	-	2,5	სალი/ გადარგვადი*	სალი	გადარგვადი	-	
132	გლედიჩია (Gleditsia triacanthos)	0-4	-	2,5	სალი/ გადარგვადი*	სალი	გადარგვადი	-	
133	გლედიჩია (Gleditsia triacanthos)	0-4	-	3,5	სალი/ ამონაყარი/ გად	სალი	გადარგვადი	-	ამონაყარი
134	თეთრი აკაცია (Robinia pseudoacacia)	0-4	-	2,5	სალი/ გადარგვადი*	სალი	გადარგვადი	-	
135	თეთრი აკაცია (Robinia pseudoacacia)	0-4	-	2,5	სალი/ გადარგვადი*	სალი	გადარგვადი	-	
136	გლედიჩია (Gleditsia triacanthos)	0-4	-	2,5	სალი/ გადარგვადი*	სალი	გადარგვადი	-	
137	კაკლის ხე (Juglans regia)	43	32	10,5	სალი/ გადარგვადი*	სალი	გადარგვადი	წით. ნუსხ.	
138	თეთრი აკაცია (Robinia pseudoacacia)	4-8	-	3,5	სალი/ გადარგვადი*	სალი	გადარგვადი	-	
139	გლედიჩია (Gleditsia triacanthos)	8,6	6,4	5,5	სალი/ გადარგვადი*	სალი	გადარგვადი	-	
140	გლედიჩია (Gleditsia triacanthos)	4-8	-	3,5	სალი/ გადარგვადი*	სალი	გადარგვადი	-	
141	გლედიჩია (Gleditsia triacanthos)	0-4	-	2,5	სალი/ გადარგვადი*	სალი	გადარგვადი	-	
142	თეთრი აკაცია (Robinia pseudoacacia)	8-12	-	5,5	სალი/ გადარგვადი*	სალი	გადარგვადი	-	
143	თეთრი აკაცია (Robinia pseudoacacia)	4-8	-	4	სალი/ გადარგვადი*	სალი	გადარგვადი	-	
144	თეთრი აკაცია (Robinia pseudoacacia)	9,6	7,0	6	სალი/ გადარგვადი*	სალი	გადარგვადი	-	
145	თეთრი აკაცია (Robinia pseudoacacia)	12,1	9,6	6	სალი/ გადარგვადი*	სალი	გადარგვადი	-	
146	გლედიჩია (Gleditsia triacanthos)	8-12	-	3,5	სალი/ გადარგვადი*	სალი	გადარგვადი	-	
147	თეთრი აკაცია (Robinia pseudoacacia)	8-12	-	6	სალი/ გადარგვადი*	სალი	გადარგვადი	-	
148	თეთრი აკაცია (Robinia pseudoacacia)	8-12	-	6	სალი/ გადარგვადი*	სალი	გადარგვადი	-	
149	თეთრი აკაცია (Robinia pseudoacacia)	8,9	7,0	6	სალი/ გადარგვადი*	სალი	გადარგვადი	-	
150	თეთრი აკაცია (Robinia pseudoacacia)	4-8	-	2,5	სალი/ გადარგვადი*	სალი	გადარგვადი	-	
151	თეთრი აკაცია (Robinia pseudoacacia)	10,5	7,0	6	სალი/ გადარგვადი*	სალი	გადარგვადი	-	
152	გლედიჩია (Gleditsia triacanthos)	12,7	6,4	3,5	სალი/ გადარგვადი*	სალი	გადარგვადი	-	
153	ამერიკული ნეკერჩხალი (Acer negundo	4-8	-	3,5	სალი/ გადარგვადი*	სალი	გადარგვადი	-	
154	გლედიჩია (Gleditsia triacanthos)	0-4	-	2	სალი/ გადარგვადი*	სალი	გადარგვადი	-	
155	გლედიჩია (Gleditsia triacanthos)	12-16	-	4,5	სალი/ გადარგვადი*	სალი	გადარგვადი	-	
156	გლედიჩია (Gleditsia triacanthos)	8-12	-	4,5	სალი/ გადარგვადი*	სალი	გადარგვადი	-	
157	გლედიჩია (Gleditsia triacanthos)	8-12	-	4,5	სალი/ გადარგვადი*	სალი	გადარგვადი	-	
158	თეთრი აკაცია (Robinia pseudoacacia)	19,1	12,7	7,5	სალი/ მრავალღეროია	სალი	გადარგვადი	-	მრავალღეროიანი
159	თეთრი აკაცია (Robinia pseudoacacia)	0-4	-	2	სალი/ გადარგვადი*	სალი	გადარგვადი	-	
160	გლედიჩია (Gleditsia triacanthos)	4-8	-	3,5	სალი/ გადარგვადი*	სალი	გადარგვადი	-	
161	ამერიკული ნეკერჩხალი (Acer negundo	4-8	-	2,5	სალი/ გადარგვადი*	სალი	გადარგვადი	-	
162	გლედიჩია (Gleditsia triacanthos)	8-12	-	4,5	სალი/ გადარგვადი*	სალი	გადარგვადი	-	
163	გლედიჩია (Gleditsia triacanthos)	8-12	-	4,5	სალი/ გადარგვადი*	სალი	გადარგვადი	-	
164	თეთრი აკაცია (Robinia pseudoacacia)	4-8	-	3,5	სალი/ გადარგვადი*	სალი	გადარგვადი	-	
165	ამერიკული ნეკერჩხალი (Acer negundo	4-8	-	4	სალი/ გადარგვადი*	სალი	გადარგვადი	-	
166	ამერიკული ნეკერჩხალი (Acer negundo	4-8	-	4,5	სალი/ გადარგვადი*	სალი	გადარგვადი	-	
167	გლედიჩია (Gleditsia triacanthos)	4-8	-	3,5	სალი/ გადარგვადი*	სალი	გადარგვადი	-	
168	თუთა (Morus)	12-16	-	6,5	სალი/ გადარგვადი*	სალი	გადარგვადი	-	
169	ამერიკული ნეკერჩხალი (Acer negundo	0-4	-	2,5	სალი/ გადარგვადი*	სალი	გადარგვადი	-	
170	თეთრი აკაცია (Robinia pseudoacacia)	4-8	-	4,5	სალი/ გადარგვადი*	სალი	გადარგვადი	-	
171	გლედიჩია (Gleditsia triacanthos)	8-12	-	4,5	სალი/ გადარგვადი*	სალი	გადარგვადი	-	
172	ამერიკული ნეკერჩხალი (Acer negundo	12-16	-	4,5	სალი/ გადარგვადი*	სალი	გადარგვადი	-	
173	თეთრი აკაცია (Robinia pseudoacacia)	12-16	-	6,5	სალი/ გადარგვადი*	სალი	გადარგვადი	-	
174	ამერიკული ნეკერჩხალი (Acer negundo	4-8	-	4,5	სალი/ გადარგვადი*	სალი	გადარგვადი	-	
175	გლედიჩია (Gleditsia triacanthos)	4-8	-	3,5	სალი/ გადარგვადი*	სალი	გადარგვადი	-	
176	გლედიჩია (Gleditsia triacanthos)	8-12	-	5,5	სალი/ გადარგვადი*	სალი	გადარგვადი	-	
177	თეთრი აკაცია (Robinia pseudoacacia)	8,0	4,8	5,5	სალი/ გადარგვადი*	სალი	გადარგვადი	-	
178	გლედიჩია (Gleditsia triacanthos)	4-8	-	4,5	სალი/ გადარგვადი*	სალი	გადარგვადი	-	
179	თეთრი აკაცია (Robinia pseudoacacia)	12-16	-	7,5	სალი/ გადარგვადი*	სალი	გადარგვადი	-	
180	გლედიჩია (Gleditsia triacanthos)	4-8	-	4	სალი/ გადარგვადი*	სალი	გადარგვადი	-	
181	გლედიჩია (Gleditsia triacanthos)	4-8	-	4	სალი/ გადარგვადი*	სალი	გადარგვადი	-	
182	გლედიჩია (Gleditsia triacanthos)	8-12	-	5,5	სალი/ გადარგვადი*	სალი	გადარგვადი	-	
183	გლედიჩია (Gleditsia triacanthos)	4-8	-	3,5	სალი/ გადარგვადი*	სალი	გადარგვადი	-	
184	გლედიჩია (Gleditsia triacanthos)	4-8	-	5	სალი/ გადარგვადი*	სალი	გადარგვადი	-	
185	ამერიკული ნეკერჩხალი (Acer negundo	8-12	-	5,5	სალი/ გადარგვადი*	სალი	გადარგვადი	-	
186	ქლიავი (Prunus domestica)	4-8	-	2,5	სალი/ ხილკენკრ.	სალი	-	-	
187	ამერიკული ნეკერჩხალი (Acer negundo	0-4	-	2,5	სალი/ გადარგვადი*	სალი	გადარგვადი	-	
188	გლედიჩია (Gleditsia triacanthos)	0-4	-	2,5	სალი/ გადარგვადი*	სალი	გადარგვადი	-	
189	თეთრი აკაცია (Robinia pseudoacacia)	8-12	-	6,5	სალი/ გადარგვადი*	სალი	გადარგვადი	-	
190	კელრეუტერია (Koelreuteria paniculata)	0-4	-	2,5	სალი/ გადარგვადი*	სალი	გადარგვადი	-	
191	კავკასიური აკაკი (Celtis caucasica)	4-8	-	3,5	სალი/ გადარგვადი*	სალი	გადარგვადი	-	
192	თეთრი აკაცია (Robinia pseudoacacia)	8-12	-	6	სალი/ გადარგვადი*	სალი	გადარგვადი	-	
193	გლედიჩია (Gleditsia triacanthos)	22,3	12,7	7,5	სალი/ გადარგვადი*	სალი	გადარგვადი	-	
194	ამერიკული ნეკერჩხალი (Acer negundo	4-8	-	3,5	სალი/ გადარგვადი*	სალი	გადარგვადი	-	
195	ჭერამი (Prunus armeniaca)	4-8	-	6,5	სალი/ ხილკენკრ.	სალი	-	-	
196	გლედიჩია (Gleditsia triacanthos)	8-12	-	5,5	სალი/ გადარგვადი*	სალი	გადარგვადი	-	
197	ამერიკული ნეკერჩხალი (Acer negundo	20,7	11,8	6	სალი/ ორკაპი/ გადარგ	სალი	გადარგვადი	-	ორკაპი
198	გლედიჩია (Gleditsia triacanthos)	8-12	-	8	სალი/ გადარგვადი*	სალი	გადარგვადი	-	
199	ამერიკული ნეკერჩხალი (Acer negundo	17,5	12,7	5,5	სალი/ გადარგვადი*	სალი	გადარგვადი	-	
200	თეთრი აკაცია (Robinia pseudoacacia)	9,6	6,4	4,5	სალი/ გადარგვადი*	სალი	გადარგვადი	-	

შენიშვნა:
არსებული ცხრილების სამუშაო ფაილი იხილეთ დანართის სახით

შემსრულებელი:
შოთა ფიფია
პ/ნ 62002003802

დამკვეთი:
შპს "ქეფითალ სითი გრუპ ინვესტ" - ს/კ 405578520
დირექტორი თემურ გიგნაძე პ/ნ - 01014000413

მიწის ნაკვეთზე ს.კ.01.10.06.005.007 არსებული, მოსაჭრელი და გადასარგავი ხე-მცენარეების ცხრილები

201	თეთრი აკაცია (Robinia pseudoacacia)	12,4	8,0	6,5	საღ/ გადარგვადი*	საღ	გადარგვადი	-	
202	თეთრი აკაცია (Robinia pseudoacacia)	22,9	12,7	7,5	საღ/ გადარგვადი*	საღ	გადარგვადი	-	
203	თეთრი აკაცია (Robinia pseudoacacia)	4-8	-	4,5	საღ/ გადარგვადი*	საღ	გადარგვადი	-	
204	თუთა (Morus)	26	14,3	7,5	საღ/ მრავალღეროვა	საღ	გადარგვადი	-	მრავალღეროიანი
205	მაკლურა (Maclura)	4-8	-	3,5	საღ/ გადარგვადი*	საღ	გადარგვადი	-	
206	გლედიჩია (Gleditsia triacanthos)	8-12	-	6	საღ/ გადარგვადი*	საღ	გადარგვადი	-	
207	გლედიჩია (Gleditsia triacanthos)	8-12	-	4,5	საღ/ გადარგვადი*	საღ	გადარგვადი	-	
208	ამერიკული ნეკერჩხალი (Acer negundo	10,5	7,0	6,5	საღ/ გადარგვადი*	საღ	გადარგვადი	-	
209	ჭერამი (Prunus armeniaca)	11,1	5,7	6,5	საღ/ ხილეული.	საღ	-	-	
210	ამერიკული ნეკერჩხალი (Acer negundo	12-16	-	6,5	საღ/ გადარგვადი*	საღ	გადარგვადი	-	
211	ამერიკული ნეკერჩხალი (Acer negundo	8-12	-	6,5	საღ/ გადარგვადი*	საღ	გადარგვადი	-	
212	ამერიკული ნეკერჩხალი (Acer negundo	8-12	-	6,5	საღ/ გადარგვადი*	საღ	გადარგვადი	-	
213	ამერიკული ნეკერჩხალი (Acer negundo	0-4	-	2,5	საღ/ გადარგვადი*	საღ	გადარგვადი	-	
214	ამერიკული ნეკერჩხალი (Acer negundo	4-8	-	3,5	საღ/ გადარგვადი*	საღ	გადარგვადი	-	
215	ბროწეული (Punica granatum)	4-8	-	3,5	საღ/ ხილეული.	საღ	-	-	
216	ამერიკული ნეკერჩხალი (Acer negundo	8-12	-	6,5	საღ/ გადარგვადი*	საღ	გადარგვადი	-	
217	ამერიკული ნეკერჩხალი (Acer negundo	4-8	-	5,5	საღ/ გადარგვადი*	საღ	გადარგვადი	-	
218	ამერიკული ნეკერჩხალი (Acer negundo	4-8	-	5,5	საღ/ გადარგვადი*	საღ	გადარგვადი	-	
219	თელა (Ulmus minor)	19,1	11,1	5,5	საღ/ გადარგვადი*	საღ	გადარგვადი	წნით. ნუსხ.	
220	ამერიკული ნეკერჩხალი (Acer negundo	4-8	-	4,5	საღ/ გადარგვადი*	საღ	გადარგვადი	-	
221	ამერიკული ნეკერჩხალი (Acer negundo	12-16	-	5,5	საღ/ გადარგვადი*	საღ	გადარგვადი	-	
222	თეთრი აკაცია (Robinia pseudoacacia)	4-8	-	4	საღ/ გადარგვადი*	საღ	გადარგვადი	-	
223	თეთრი აკაცია (Robinia pseudoacacia)	20,7	12,7	7,5	საღ/ გადარგვადი*	საღ	გადარგვადი	-	
224	თეთრი აკაცია (Robinia pseudoacacia)	27	15,9	9,5	საღ/ გადარგვადი*	საღ	გადარგვადი	-	
225	თეთრი აკაცია (Robinia pseudoacacia)	12,1	8,6	7,5	საღ/ გადარგვადი*	საღ	გადარგვადი	-	
226	თეთრი აკაცია (Robinia pseudoacacia)	8,0	4,8	4,5	საღ/ გადარგვადი*	საღ	გადარგვადი	-	
227	თეთრი აკაცია (Robinia pseudoacacia)	4-8	-	3,5	საღ/ გადარგვადი*	საღ	გადარგვადი	-	
228	თეთრი აკაცია (Robinia pseudoacacia)	6,4	4,8	4	საღ/ გადარგვადი*	საღ	გადარგვადი	-	
229	ამერიკული ნეკერჩხალი (Acer negundo	30	15,9	8,5	საღ/ გადარგვადი*	საღ	გადარგვადი	-	
230	თეთრი აკაცია (Robinia pseudoacacia)	8-12	-	5,5	საღ/ გადარგვადი*	საღ	გადარგვადი	-	
231	თუთა (Morus)	44	25,5	10,5	საღ/ გადარგვადი*	საღ	გადარგვადი	-	
232	თეთრი აკაცია (Robinia pseudoacacia)	0-4	-	2	საღ/ გადარგვადი*	საღ	გადარგვადი	-	
233	ჯრორხი (Prunus spinosa)	0-4	-	2	საღ/ ამონაყარ/ ხიდ	საღ	-	-	ამონაყარი
234	თეთრი აკაცია (Robinia pseudoacacia)	12,7	8,0	4	საღ/ გადარგვადი*	საღ	გადარგვადი	-	
235	ჯრორხი (Prunus spinosa)	0-4	-	1,5	საღ/ ამონაყარ/ ხიდ	საღ	-	-	ამონაყარი
236	თუთა (Morus)	0-4	-	2	საღ/ ამონაყარ/ ბუჩ	საღ	გადარგვადი	-	ამონაყარი
237	ჯრორხი (Prunus spinosa)	0-4	-	2	საღ/ ამონაყარ/ ხიდ	საღ	-	-	ამონაყარი
238	ჯრორხი (Prunus spinosa)	0-4	-	2	საღ/ ამონაყარ/ ხიდ	საღ	-	-	ამონაყარი
239	ჯრორხი (Prunus spinosa)	0-4	-	2	საღ/ ამონაყარ/ ხიდ	საღ	-	-	ამონაყარი
240	ამერიკული ნეკერჩხალი (Acer negundo	0-4	-	2,5	საღ/ გადარგვადი*	საღ	გადარგვადი	-	
241	თუთა (Morus)	14,3	5,7	4	საღ/ ამონაყარ/ ბუჩ	საღ	გადარგვადი	-	ამონაყარი
242	თეთრი ვერხვი (Populus alba)	61	54	14,5	საღ/ გადარგვადი*	საღ	გადარგვადი	-	
243	ამერიკული ნეკერჩხალი (Acer negundo	4-8	-	3,5	საღ/ გადარგვადი*	საღ	გადარგვადი	-	
244	ჯრორხი (Prunus spinosa)	0-4	-	2	საღ/ ამონაყარ/ ხიდ	საღ	-	-	ამონაყარი
245	ჯრორხი (Prunus spinosa)	0-4	-	2	საღ/ ამონაყარ/ ხიდ	საღ	-	-	ამონაყარი
246	გლედიჩია (Gleditsia triacanthos)	0-4	-	2,5	საღ/ გადარგვადი*	საღ	გადარგვადი	-	
247	გლედიჩია (Gleditsia triacanthos)	9,6	3,8	4,5	საღ/ გადარგვადი*	საღ	გადარგვადი	-	
248	გლედიჩია (Gleditsia triacanthos)	0-4	-	2	საღ/ გადარგვადი*	საღ	გადარგვადი	-	
249	გლედიჩია (Gleditsia triacanthos)	4-8	-	3,5	საღ/ გადარგვადი*	საღ	გადარგვადი	-	
250	გლედიჩია (Gleditsia triacanthos)	4-8	-	4,5	საღ/ გადარგვადი*	საღ	გადარგვადი	-	
251	გლედიჩია (Gleditsia triacanthos)	0-4	-	2,5	საღ/ გადარგვადი*	საღ	გადარგვადი	-	
252	გლედიჩია (Gleditsia triacanthos)	4-8	-	2,5	საღ/ გადარგვადი*	საღ	გადარგვადი	-	
253	გლედიჩია (Gleditsia triacanthos)	4-8	-	3,5	საღ/ გადარგვადი*	საღ	გადარგვადი	-	
254	გლედიჩია (Gleditsia triacanthos)	4-8	-	3,5	საღ/ გადარგვადი*	საღ	გადარგვადი	-	
255	გლედიჩია (Gleditsia triacanthos)	14,0	9,6	5,5	საღ/ გადარგვადი*	საღ	გადარგვადი	-	
256	გლედიჩია (Gleditsia triacanthos)	4-8	-	3,5	საღ/ გადარგვადი*	საღ	გადარგვადი	-	
257	გლედიჩია (Gleditsia triacanthos)	4-8	-	3,5	საღ/ გადარგვადი*	საღ	გადარგვადი	-	
258	გლედიჩია (Gleditsia triacanthos)	14,3	11,8	5,5	საღ/ გადარგვადი*	საღ	გადარგვადი	-	
259	გლედიჩია (Gleditsia triacanthos)	4-8	-	3,5	საღ/ გადარგვადი*	საღ	გადარგვადი	-	
260	ჭერამი (Prunus armeniaca)	4-8	-	3,5	საღ/ ხილეული.	საღ	-	-	
261	გლედიჩია (Gleditsia triacanthos)	8-12	-	3,5	საღ/ გადარგვადი*	საღ	გადარგვადი	-	
262	თელა (Ulmus minor)	0-4	-	2	საღ/ ამონაყარ/ ბუჩ	საღ	გადარგვადი	წნით. ნუსხ.	ამონაყარი
263	თელა (Ulmus minor)	0-4	-	2	საღ/ ამონაყარ/ ბუჩ	საღ	გადარგვადი	წნით. ნუსხ.	ამონაყარი
264	თელა (Ulmus minor)	0-4	-	2	საღ/ ამონაყარ/ ბუჩ	საღ	გადარგვადი	წნით. ნუსხ.	ამონაყარი
265	თელა (Ulmus minor)	0-4	-	2	საღ/ ამონაყარ/ ბუჩ	საღ	გადარგვადი	წნით. ნუსხ.	ამონაყარი
266	ამერიკული ნეკერჩხალი (Acer negundo	4-8	-	3,5	საღ/ გადარგვადი*	საღ	გადარგვადი	-	
267	თუთა (Morus)	4-8	-	4,5	საღ/ გადარგვადი*	საღ	გადარგვადი	-	
268	ჯაბადური ვერხვი (Populus deltoides)	12-16	-	7,5	საღ/ გადარგვადი*	საღ	გადარგვადი	-	
269	ჯაბადური ვერხვი (Populus deltoides)	4-8	-	2,5	საღ/ გადარგვადი*	საღ	გადარგვადი	-	
270	ჯაბადური ვერხვი (Populus deltoides)	4-8	-	4	საღ/ გადარგვადი*	საღ	გადარგვადი	-	
271	ჯაბადური ვერხვი (Populus deltoides)	12,7	8,6	6,5	საღ/ გადარგვადი*	საღ	გადარგვადი	-	
272	ალვის ხე (Populus nigra)	22,9	4,8	4,5	საღ/ გადარგვადი*	საღ	გადარგვადი	-	
273	ჯაბადური ვერხვი (Populus deltoides)	19,1	8,0	4,5	საღ/ გადარგვადი*	საღ	გადარგვადი	-	
274	ჯაბადური ვერხვი (Populus deltoides)	4-8	-	4,5	საღ/ გადარგვადი*	საღ	გადარგვადი	-	
275	ჯაბადური ვერხვი (Populus deltoides)	0-4	-	2,5	საღ/ გადარგვადი*	საღ	გადარგვადი	-	
276	ჯაბადური ვერხვი (Populus deltoides)	12,7	7,6	4,5	საღ/ გადარგვადი*	საღ	გადარგვადი	-	
277	ჯაბადური ვერხვი (Populus deltoides)	22,3	5,7	5,5	საღ/ გადარგვადი*	საღ	გადარგვადი	-	
278	ალვის ხე (Populus nigra)	0-4	-	2	საღ/ გადარგვადი*	საღ	გადარგვადი	-	
279	ალვის ხე (Populus nigra)	0-4	-	2	საღ/ გადარგვადი*	საღ	გადარგვადი	-	
280	ალვის ხე (Populus nigra)	0-4	-	3	საღ/ გადარგვადი*	საღ	გადარგვადი	-	
281	ჯაბადური ვერხვი (Populus deltoides)	8-12	-	4,5	საღ/ გადარგვადი*	საღ	გადარგვადი	-	
282	ძეძვი (Paliurus spina-christi)	4-8	-	3,5	საღ/ გადარგვადი*	საღ	გადარგვადი	-	
283	ამერიკული ნეკერჩხალი (Acer negundo	11,1	7,0	4,5	საღ/ გადარგვადი*	საღ	გადარგვადი	-	
284	ველური ფშატი (Elaeagnus angustifolia)	35	19,1	8,5	საღ/ ხილეული.	საღ	-	-	
285	იფანი (Fraxinus)	0-4	-	2,5	საღ/ გადარგვადი*	საღ	გადარგვადი	-	
286	ალვის ხე (Populus nigra)	0-4	-	2,5	საღ/ გადარგვადი*	საღ	გადარგვადი	-	
287	ამერიკული ნეკერჩხალი (Acer negundo	4-8	-	4,5	საღ/ გადარგვადი*	საღ	გადარგვადი	-	
288	ჯაბადური ვერხვი (Populus deltoides)	29	5,7	5,5	საღ/ გადარგვადი*	საღ	გადარგვადი	-	
289	ჯაბადური ვერხვი (Populus deltoides)	8-12	-	3,5	საღ/ გადარგვადი*	საღ	გადარგვადი	-	
290	ჯაბადური ვერხვი (Populus deltoides)	19,1	5,7	5,5	საღ/ გადარგვადი*	საღ	გადარგვადი	-	
291	ალვის ხე (Populus nigra)	8-12	-	6,5	საღ/ გადარგვადი*	საღ	გადარგვადი	-	
292	ჯაბადური ვერხვი (Populus deltoides)	0-4	-	3,5	საღ/ გადარგვადი*	საღ	გადარგვადი	-	
293	ალვის ხე (Populus nigra)	15,9	5,7	3,5	საღ/ გადარგვადი*	საღ	გადარგვადი	-	
294	ალვის ხე (Populus nigra)	4-8	-	4,5	საღ/ გადარგვადი*	საღ	გადარგვადი	-	
295	ალვის ხე (Populus nigra)	12-16	-	6,5	საღ/ გადარგვადი*	საღ	გადარგვადი	-	
296	ალვის ხე (Populus nigra)	4,0	-	4,5	საღ/ გადარგვადი*	საღ	გადარგვადი	-	
297	ალვის ხე (Populus nigra)	0-4	-	2	საღ/ გადარგვადი*	საღ	გადარგვადი	-	
298	ჯაბადური ვერხვი (Populus deltoides)	29	22,3	12,5	საღ/ გადარგვადი*	საღ	გადარგვადი	-	
299	ჯაბადური ვერხვი (Populus deltoides)	22,9	12,7	6,5	საღ/ გადარგვადი*	საღ	გადარგვადი	-	
300	ალვის ხე (Populus nigra)	29	19,1	9,5	საღ/ გადარგვადი*	საღ	გადარგვადი	-	
301	ალვის ხე (Populus nigra)	48	4,8	4,5	საღ/ გადარგვადი*	საღ	გადარგვადი	-	
302	ჯაბადური ვერხვი (Populus deltoides)	32	19,1	12,5	საღ/ გადარგვადი*	საღ	გადარგვადი	-	
303	ჯაბადური ვერხვი (Populus deltoides)	45	27	10,5	საღ/ გადარგვადი*	საღ	გადარგვადი	-	
304	ალვის ხე (Populus nigra)	22,9	14,3	10,5	საღ/ გადარგვადი*	საღ	გადარგვადი	-	
305	ალვის ხე (Populus nigra)	0-4	-	2	ზეხმელი	ზეხმელი	-	-	
306	ჯაბადური ვერხვი (Populus deltoides)	35	19,1	2,5	ზეხმელი	ზეხმელი	-	-	
307	ალვის ხე (Populus nigra)	0-4	-	2	საღ/ გადარგვადი*	საღ	გადარგვადი	-	
308	ალვის ხე (Populus nigra)	0-4	-	2	საღ/ გადარგვადი*	საღ	გადარგვადი	-	
309	ჯაბადური ვერხვი (Populus deltoides)	4-8	-	3,5	საღ/ გადარგვადი*	საღ	გადარგვადი	-	
310	ამერიკული ნეკერჩხალი (Acer negundo	4-8	-	2,5	საღ/ გადარგვადი*	საღ	გადარგვადი	-	
311	ამერიკული ნეკერჩხალი (Acer negundo	8-12	-	3,5	საღ/ გადარგვადი*	საღ	გადარგვადი	-	
312	ამერიკული ნეკერჩხალი (Acer negundo	8-12	-	3	საღ/ გადარგვადი*	საღ	გადარგვადი	-	
313	ამერიკული ნეკერჩხალი (Acer negundo	4-8	-	2,5	საღ/ გადარგვადი*	საღ	გადარგვადი	-	
314	იფანი (Fraxinus)	4-8	-	2,5	საღ/ გადარგვადი*	საღ	გადარგვადი	-	
315	იფანი (Fraxinus)	0-4	-	2	საღ/ გადარგვადი*	საღ	გადარგვადი	-	
316	იფანი (Fraxinus)	0-4	-	2	საღ/ გადარგვადი*	საღ	გადარგვადი	-	
317	ჯოგოს ხე (Juglans regia)	4-8	-	2	საღ/ გადარგვადი*	საღ	გადარგვადი	წნით. ნუსხ.	
318	ამერიკული ნეკერჩხალი (Acer negundo	8-12	-	3	საღ/ გადარგვადი*	საღ	გადარგვადი	-	
319	თუთა (Morus)	4-8	-	2,5	საღ/ გადარგვადი*	საღ	გადარგვადი	-	
320	ამერიკული ნეკერჩხალი (Acer negundo	4-8	-	3,5	საღ/ გადარგვადი*	საღ	გადარგვადი	-	
321	ამერიკული ნეკერჩხალი (Acer negundo	0-4	-	2,5	საღ/ გადარგვადი*	საღ	გადარგვადი	-	
322	იფანი (Fraxinus)	0-4	-	2,5	საღ/ გადარგვადი*	საღ	გადარგვადი	-	
323	ამერიკული ნეკერჩხალი (Acer negundo	4-8	-	3,5	საღ/ გადარგვადი*	საღ	გადარგვადი	-	
324	ამერიკული ნეკერჩხალი (Acer negundo	0-4	-	2,5	საღ/ გადარგვადი*	საღ	გადარგვადი	-	
325	ამერიკული ნეკერჩხალი (Acer negundo	0-4	-	2	საღ/ გადარგვადი*	საღ	გადარგვადი	-	
326	ამერიკული ნეკერჩხალი (Acer negundo	0-4	-	1,5	საღ/ გადარგვადი*	საღ	გადარგვადი	-	
327	ამერიკული ნეკერჩხალი (Acer negundo	4-8	-	3	საღ/ გადარგვადი*	საღ	გადარგვადი	-	
328	იფანი (Fraxinus)	0-4	-	1,5	საღ/ გადარგვადი*	საღ	გადარგვადი	-	
329	მინდვრის ნეკერჩხალი (Acer campestr	0-4	-	2	საღ/ გადარგვადი*	საღ	გადარგვადი	-	
330	ამერიკული ნეკერჩხალი (Acer negundo	0-4	-	2,5	საღ/ გადარგვადი*	საღ	გადარგვადი	-	
331	იფანი (Fraxinus)	0-4	-	2,5	საღ/ გადარგვადი*	საღ	გადარგვადი	-	
332	ამერიკული ნეკერჩხალი (Acer negundo	0-4	-	2,5	საღ/ გადარგვადი*	საღ	გადარგვადი	-	
333	ამერიკული ნეკერჩხალი (Acer negundo	4-8	-	3,5	საღ/ გადარგვადი*	საღ	გადარგვადი	-	
334	ამერიკული ნეკერჩხალი (Acer negundo	0-4	-	2	საღ/ გადარგვადი*	საღ	გადარგვადი	-	
335	თუთა (Morus)	4-8	-	2,5	საღ/ გადარგვადი*	საღ	გადარგვადი	-	
336	იფანი (Fraxinus)	4-8	-	3	საღ/ გადარგვადი*	საღ	გადარგვადი	-	
337	ამერიკული ნეკერჩხალი (Acer negundo	4-8	-	3	საღ/ გადარგვადი*	საღ	გადარგვადი	-	
338	ამერიკული ნეკერჩხალი (Acer negundo	4-8	-	3	საღ/ გადარგვადი*	საღ	გადარგვადი	-	
339	ამერიკული ნეკერჩხალი (Acer negundo	4-8	-	3,5	საღ/ გადარგვადი*	საღ	გადარგვადი	-	
340	ამერიკული ნეკერჩხალი (Acer negundo	4-8	-	3	საღ/ გადარგვადი*	საღ	გადარგვადი	-	
341	იფანი (Fraxinus)	0-4	-	2	საღ/ გადარგვადი*	საღ	გადარგვადი	-	
342	ამერიკული ნეკერჩხალი (Acer negundo	0-4	-	2	საღ/ გადარგვადი*	საღ	გადარგვადი	-	
343	იფანი (Fraxinus)	0-4	-	2	საღ/ გადარგვადი*	საღ	გადარგვადი	-	
344	ამერიკული ნეკერჩხალი (Acer negundo	4-8	-	3,5	საღ/ გადარგვადი*	საღ	გადარგვადი	-	
345	იფანი (Fraxinus)	4-8	-	3	საღ/ გადარგვადი*	საღ	გადარგვადი	-	
346	ამერიკული ნეკერჩხალი (Acer negundo	4-8	-	2,5	საღ/ გადარგვადი*	საღ	გადარგვადი	-	
347	იფანი (Fraxinus)	4-8	-	3,5	საღ/ გადარგვადი*	საღ	გადარგვადი	-	
348	თუთა (Morus)	8-12	-	4,5	საღ/ გადარგვადი*	საღ	გადარგვადი	-	
349	ამერიკული ნეკერჩხალი (Acer negundo	8-12	-	3,5	საღ/ გადარგვადი*	საღ	გადარგვადი	-	
350	ალვის ხე (Populus nigra)	12-16	-	5,5	საღ/ გადარგვადი*	საღ	გადარგვადი	-	
351	ალვის ხე (Populus nigra)	12-16	-	5,5	საღ/ გადარგვადი*	საღ	გადარგვადი	-	
352	ჯაბადური ვერხვი (Populus deltoides)	32	27	8,5	საღ/ გადარგვადი*	საღ	გადარგვადი	-	
353	ალვის ხე (Populus nigra)	12-16	-	5,5	საღ/ გადარგვადი*	საღ	გადარგვადი	-	
354	ალვის ხე (Populus nigra)	4-8	-	4,5	საღ/ გადარგვადი*	საღ	გადარგვადი	-	
355	ალვის ხე (Populus nigra)	4-8	-	4,5	საღ/ გადარგვადი*	საღ	გადარგვადი	-	
356	ალვის ხე (Populus nigra)	8-12	-	5,5	საღ/ გადარგვადი*	საღ	გადარგვადი	-	
357	ალვის ხე (Populus nigra)	4-8	-	4,5	საღ/ გადარგვადი*	საღ	გადარგვადი	-	
358	ალვის ხე (Populus nigra)	4-8	-	4,5	საღ/ გადარგვადი*	საღ	გადარგვადი	-	
359	ალვის ხე (Populus nigra)	4-8	-	4,5	საღ/ გადარგვადი*	საღ	გადარგვადი	-	
360	ალვის ხე (Populus nigra)	4-8	-	4,5	საღ/ გადარგვადი*	საღ	გადარგვადი	-	
361	ალვის ხე (Populus nigra)	4-8	-	4,5	საღ/ გადარგვადი*	საღ	გადარგვადი	-	
362	ალვის ხე (Populus nigra)	8-12	-	4,5	საღ/ გადარგვადი*	საღ	გადარგვადი	-	
363	ჯაბადური ვერხვი (Populus deltoides)	8-12	-	4,5	საღ/ გადარგვადი*	საღ	გადარგვადი	-	
364	ალვის ხე (Populus nigra)	8-12	-	4,5	საღ/ გადარგვადი*	საღ	გადარგვადი	-	
365	ალვის ხე (Populus nigra)	8-12	-	4,5	საღ/ გადარგვადი*	საღ	გადარგვადი	-	
366	ალვის ხე (Populus nigra)	0-4	-	2,5	საღ/ გადარგვადი*	საღ	გადარგვადი	-	
367	ალვის ხე (Populus nigra)	8-12	-	4,5	საღ/ გადარგვადი*	საღ	გადარგვადი	-	
368	ალვის ხე (Populus nigra)	4-8	-	3	საღ/ გადარგვადი*	საღ	გადარგვადი	-	
369	ალვის ხე (Populus nigra)	11,1	8,0	5,5	საღ/ გადარგვადი*	საღ	გადარგვადი	-	
370	ალვის ხე (Populus nigra)	12-16	-	5,5	საღ/ გადარგვადი*	საღ	გადარგვადი	-	
371	ალვის ხე (Populus nigra)	8-12	-	6	საღ/ გადარგვადი*	საღ	გადარგვადი	-	
372	ალვის ხე (Populus nigra)	12-16	-	5,5	საღ/ გადარგვადი*	საღ	გადარგვადი	-	
373	ალვის ხე (Populus nigra)	0-4	-	2,5	საღ/ გადარგვადი*	საღ	გადარგვადი	-	
374	ალვის ხე (Populus nigra)	0-4	-	2,5	საღ/ გადარგვადი*	საღ	გადარგვადი	-	
375	ალვის ხე (Populus nigra)	4-8	-	3,5	საღ/ გადარგვადი*	საღ	გადარგვადი	-	
376	ალვის ხე (Populus nigra)	15,9	12,1	7,5	საღ/ მრავალღეროვა	საღ	გადარგვადი	-	მრავალღეროიანი
377	ალვის ხე (Populus nigra)	0-4	-	2,5	საღ/ გადარგვადი*	საღ	გადარგვადი	-	
378	ალვის ხე (Populus nigra)	0-4	-	2,5	საღ/ გადარგვადი*	საღ	გადარგვადი	-	
379	ალვის ხე (Populus nigra)	0-4	-	2	საღ/ გადარგვადი*	საღ	გადარგვადი	-	
380	ალვის ხე (Populus nigra)	8-12	-	6	საღ/ გადარგვადი*	საღ	გადარგვადი	-	
381	ჯაბადური ვერხვი (Populus deltoides)	11,8	8,0	5,5	საღ/ გადარგვადი*	საღ	გადარგვადი	-	
382	ტყემალი (Prunus cerasifera)	11,1	4,8	2,5	საღ/ ხილეული.	საღ	-	-	
383	ვაშლი (Malus domestica)	4-8	-	3,5	საღ/ ხილეული.	საღ	-	-	
384	იფანი (Fraxinus)	0-4	-	2	საღ/ გადარგვადი*	საღ	გადარგვადი	-	
385	ამერიკული ნეკერჩხალი (Acer negundo	0-4	-	2	საღ/ გადარგვადი*	საღ	გადარგვადი	-	
386	ჯაბადური ვერხვი (Populus deltoides)	11,8	7,6	5,5	საღ/ გადარგვადი*	საღ	გადარგვადი	-	
387	ალვის ხე (Populus nigra)	19,7	12,1	7,5	საღ/ გადარგვადი*	საღ	გადარგვადი	-	
388	ჯაბადური ვერხვი (Populus deltoides)	20,7	12,7	6,5	საღ/ გადარგვადი*	საღ	გადარგვადი	-	
389	ჯაბადური ვერხვი (Populus deltoides)	29	21,3	6,5	საღ/ გადარგვადი*	საღ	გადარგვადი	-	
390	ჯაბადური ვერხვი (Populus deltoides)	15,9	12,1	6,5	საღ/ გადარგვადი*	საღ	გადარგვადი	-	
391	ალვის ხე (Populus nigra)	23,9	12,7	6,5	საღ/ გადარგვადი*	საღ	გადარგვადი	-	
392	ჯაბადური ვერხვი (Populus deltoides)	4-8	-	3	საღ/ გადარგვადი*	საღ	გადარგვადი	-	
393	ჯაბადური ვერხვი (Populus deltoides)	4-8	-	3	საღ/ გადარგვადი*	საღ	გადარგვადი	-	
394	ჯაბადური ვერხვი (Populus deltoides)	14,3	4,8	4	საღ/ გადარგვადი*	საღ	გადარგვადი	-	
395	ალვის ხე (Populus nigra)	23,9	14,3	9,5	საღ/ გადარგვადი*	საღ	გადარგვადი	-	
396	ჯაბადური ვერხვი (Populus deltoides)	18,2	12,7	8,5	საღ/ ორჯაპ/ გადარ	საღ	გადარგვადი	-	ორჯაპი
397	ველური ფშატი (Elaeagnus angustifolia)	17,5	9,6	5,5	საღ/ ხილეული.	საღ	-	-	
398	იფანი (Fraxinus)	19,1	10,5	5,5	საღ/ გადარგვადი*	საღ	გადარგვადი	-	
399	ამერიკული ნეკერჩხალი (Acer negundo	16,9	11,8	5,5	საღ/ გადარგვადი*	საღ	გადარგვადი	-	
400	ჯაბადური ვერხვი (Populus deltoides)	24,5	12,7	6,5	საღ/ გადარგვადი*	საღ	გადარგვადი	-	
401	ჯაბადური ვერხვი (Populus deltoides)	66	57	15,5	საღ/ ორჯაპ/ გადარ	საღ	გადარგვადი	-	ორჯაპი
402	ჯაბადური ვერხვი (Populus deltoides)	27	19,1	7,5	ზეხმელი/ წაქცეული	ზეხმელი	-	-	წაქცეული
403	ალვის ხე (Populus nigra)	4-8	-	4,5	საღ/ გადარგვადი*	საღ	გადარგვადი	-	
404	ველური ფშატი (Elaeagnus angustifolia)	32	22,3	7,5	საღ/ ხილეული.	საღ	-	-	
405	ალვის ხე (Populus nigra)	12-16	-	4,5	საღ/ გადარგვადი*	საღ	გადარგვადი	-	
406	ალვის ხე (Populus nigra)	80	51	16,5	საღ/ გადარგვადი*	საღ	გადარგვადი	-	
407	ალვის ხე (Populus nigra)	51	4,8	3,5	ხმობადი/ ხმობად კულ	ხმობადი	-	-	ხმობად კულმზე ამონაყარი
408	ალვის ხე (Populus nigra)	12-16	-	7,5	საღ/ გადარგვადი*	საღ	გადარგვადი	-	
409	ალვის ხე (Populus nigra)	12-16	-	7,5	საღ/ გადარგვადი*	საღ	გადარგვადი	-	
410	ალვის ხე (Populus nigra)	8-12	-	6,5	საღ/ გადარგვადი*	საღ	გადარგვადი	-	
411	ალვის ხე (Populus nigra)	4-8	-	4,5	საღ/ გადარგვადი*	საღ	გადარგვადი	-	
412	ჭერამი (Prunus armeniaca)	25,5	12,7	6,5	საღ/ ხილეული.	საღ	-	-	
413	ალვის ხე (Populus nigra)	0-4	-	2	საღ/ გადარგვადი*	საღ	გადარგვადი	-	
414	ალვის ხე (Populus nigra)	0-4	-	2	საღ/ გადარგვადი*	საღ	გადარგვადი	-	
415	ალვის ხე (Populus nigra)	0-4	-	2,5	საღ/ გადარგვადი*	საღ	გადარგვადი	-	
416	თელა (Ulmus minor)	0-4	-	2,5	საღ/ გადარგვადი*	საღ	გადარგვადი	წნით. ნუსხ.	
417	ჯაბადური ვერხვი (Populus deltoides)	0-4	-	2	საღ/ გადარგვადი*	საღ	გადარგვადი	-	
418	ჯაბადური ვერხვი (Populus deltoides)	0-4	-	2	საღ/ გადარგვადი*	საღ	გადარგვადი	-	
419	ამერიკული ნეკერჩხალი (Acer negundo	0-4	-	2	საღ/ გადარგვადი*	საღ	გადარგვადი	-	
420	ჭვინარი (Salix alba)	4-8	-	2,5	საღ/ გადარგვადი*	საღ	გადარგვადი	-	
421	ჭვინარი (Salix alba)	4-8	-	2,5	საღ/ გადარგვადი*	საღ	გადარგვადი	-	
422	ლეღვი (Ficus carica)	4-8	-	2,5	საღ/ ხილეული.	საღ	-	-	
423	ამერიკული ნეკერჩხალი (Acer negundo	4-8	-	2,5	საღ/ გადარგვადი*	საღ	გადარგვადი	-	
424	ამერიკული ნეკერჩხალი (Acer negundo	12-16	-	6,5	საღ/ გადარგვადი*	საღ	გადარგვადი	-	
425	ამერიკული ნეკერჩხალი (Acer negundo	12-16	-	6,5	საღ/ გადარგვადი*	საღ	გადარგვადი	-	
426	ამერიკული ნეკერჩხალი (Acer negundo	4-8	-	3,5	საღ/ გადარგვადი*	საღ	გადარგვადი	-	
427	ამერიკული ნეკერჩხალი (Acer negundo	19,1	6,4	6,5	საღ/ მრავალღეროვა	საღ	გადარგვადი	-	მრავალღეროიანი
428	ამერიკული ნეკერჩხალი (Acer negundo	4-8	-	3,5	საღ/ გადარგვადი*	საღ	გადარგვადი	-	

შენიშ